DENESZCZUK, ANTONIO
SOCIEDADE DE ADVOGADOS

EXCELENTÍSSIMO SENHOR DOUTOR JUIZ DE DIREITO DA 3ª VARA CÍVEL DA COMARCA DE AMERICANA/SP

RECUPERAÇÃO JUDICIAL

Processo nº 1007410-69.2022.8.26.0019

ACCELL SOLUÇÕES PARA ENERGIA E ÁGUA LTDA ("Recuperanda" ou "ACCELL"), já devidamente qualificada nos autos da sua **RECUPERAÇÃO JUDICIAL** em epígrafe, vem, através de seus advogados que esta subscrevem, respeitosamente, à presença de Vossa Excelência, em atenção ao item "7" da decisão de fls. 3.476/3.480, requerer a juntada do Plano de Recuperação judicial, assim como o laudo de viabilidade econômico-financeiro e laudo de avaliação de bens.

Termos em que,
Pede deferimento.

São Paulo, 10 de outubro de 2022.

DANIEL MACHADO AMARAL
OAB/SP Nº 312.193

CARLOS R. DENESZCZUK ANTÔNIO
OAB/SP Nº 146.360

Este documento é cópia do original, assinado digitalmente por CARLOS ROBERTO DENESZCZUK ANTONIO e Tribunal de Justica do Estado de Sao Paulo, protocolado em 10/10/2022 às 19:38 , sob o número WAMR22701511801
Para conferir o original, acesse o site https://esaj.tjsp.jus.br/pastadigital/pg/abrirConferenciaDocumento.do, informe o processo 1007410-69.2022.8.26.0019 e código DB08AD9.

PLANO DE RECUPERAÇÃO JUDICIAL

ACCELL SOLUÇÕES PARA ENERGIA E ÁGUA LTDA – Em recuperação Judicial ("Recuperanda" ou "Accell")

Processo de Recuperação Judicial nº 1007410-69.2022.8.26.0019, em trâmite perante a 3ª Vara Cível Da Comarca de Americana/SP.

Outubro de 2022.

Este documento é cópia do original, assinado digitalmente por CARLOS ROBERTO DENESZCZUK ANTONIO e Tribunal de Justica do Estado de Sao Paulo, protocolado em 10/10/2022 às 19:38 , sob o número WAMR22701511801
Para conferir o original, acesse o site https://esaj.tjsp.jus.br/pastadigital/pg/abrirConferenciaDocumento.do, informe o processo 1007410-69.2022.8.26.0019 e código DB08ADD.

A recuperação judicial tem por objetivo viabilizar a superação da situação de crise econômico financeira do devedor, a fim de permitir a manutenção da fonte produtora, do emprego dos trabalhadores e dos interesses dos credores, promovendo, assim, a preservação da empresa, sua função social e o estímulo à atividade econômica.

Art. 47, da Lei n.º 11.101/2005

Este documento é cópia do original, assinado digitalmente por CARLOS ROBERTO DENESZCZUK ANTONIO e Tribunal de Justica do Estado de Sao Paulo, protocolado em 10/10/2022 às 19:38 , sob o número WAMR22701511801
Para conferir o original, acesse o site https://esaj.tjsp.jus.br/pastadigital/pg/abrirConferenciaDocumento.do, informe o processo 1007410-69.2022.8.26.0019 e código DB08ADD.

ÍNDICE

Sumário

1. INTRODUÇÃO 4
1.1. REGRAS DE INTERPRETAÇÃO. 4
1.2. DEFINIÇÕES 4
1.3. SUMÁRIO EXECUTIVO 7
1.4. SOBRE A RECUPERAÇÃO JUDICIAL 7
1.5. SOBRE A ACCELL 7
1.5.1. APRESENTAÇÃO 8
1.5.2. BREVE HISTÓRICO DA EMPRESA E DO PROCESSAMENTO DA RECUPERAÇÃO JUDICIAL 8
1.5.3. MERCADO DE ATUAÇÃO 10
1.6. CAUSAS DA CRISE 11
2. DO PLANO DE RECUPERAÇÃO JUDICIAL 13
2.1. OBJETIVOS 13
2.2. COMITÊ DE GESTÃO DE CRISE 14
2.3. MEIOS DE RECUPERAÇÃO JUDICIAL 14
2.4. VIABILIDADE ECONÔMICO-FINANCEIRA 19
2.5. ALIENAÇÃO DE ATIVOS E DE UNIDADES PRODUTIVAS ISOLADAS 21
2.6. CLASSIFICAÇÃO DOS CREDORES 21
3. PROJEÇÕES DE FLUXO DE CAIXA E FORMAS 22
3.2. PROPOSTA DE PAGAMENTO AOS CREDORES 22
3.2.1. CLASSE I - TRABALHISTAS 23
3.2.2. CLASSE II - GARANTIA REAL 24
3.2.3. CLASSE III – QUIROGRAFÁRIOS 25
3.2.4. CLASE IV – ME/EPP 26
4. DOS EFEITOS DO PLANO DE RECUPERAÇÃO JUDICIAL 27
4.1.1. OBTENÇÃO DE RECURSOS 27
4.1.2. AMORTIZAÇÃO DOS CREDORES 27
4.2. DISPOSIÇÕES GERAIS 28
4.2.1. EFEITOS DA APROVAÇÃO DO PLANO DE RECUPERAÇÃO JUDICIAL 29
4.2.2. AÇÕES JUDICIAIS 30
4.2.3. MODIFICAÇÕES AO PLANO DE RECUPERAÇÃO JUDICIAL 30
4.2.4. NOVAÇÃO DOS CRÉDITOS 30
4.2.5. COMPENSAÇÃO 31
4.2.6. PROTESTOS 31
4.2.7. DESCUMPRIMENTO DO PLANO DE RECUPERAÇÃO JUDICIAL 31
4.2.8. ENCERRAMENTO DA RECUPERAÇÃO JUDICIAL 32
4.2.9. COMUNICAÇÃO 32
4.2.10. MODIFICAÇÃO DE CRÉDITOS: HABILITAÇÕES E IMPUGNAÇÕES 32
4.2.11. CESSÃO E TRANSFERÊNCIA DE CRÉDITOS 33
4.2.12. GARANTIAS PESSOAIS 33
4.2.13. FALÊNCIA E EXECUÇÃO ESPECÍFICA 33
4.2.14. QUITAÇÃO 33
4.2.15. FORO DE ELEIÇÃO 34

Este documento é cópia do original, assinado digitalmente por CARLOS ROBERTO DENESZCZUK ANTONIO e Tribunal de Justica do Estado de Sao Paulo, protocolado em 10/10/2022 às 19:38 , sob o número WAMR22701511801
Para conferir o original, acesse o site https://esaj.tjsp.jus.br/pastadigital/pg/abrirConferenciaDocumento.do, informe o processo 1007410-69.2022.8.26.0019 e código DB08ADD.

1. INTRODUÇÃO

1.1. Regras de Interpretação: Com objetivo de equiparar o entendimento de todos os envolvidos, os termos e expressões abaixo listados, sempre que utilizados neste Plano de Recuperação, terão os significados que lhe são atribuídos neste Capítulo. As definições serão aplicáveis no singular e no plural, no masculino ou no feminino, sem alteração de significado. Exceto se especificado de modo diverso, todas as cláusulas e anexos mencionados neste Plano referem-se a cláusulas e anexos do próprio Plano. Os títulos dos capítulos e das cláusulas deste Plano foram incluídos exclusivamente para referência e não devem afetar o conteúdo de suas previsões. Este Plano deve ser interpretado, na sua aplicação, de acordo com o art. 47 e seguintes da LRF.

1.2. Definições: Os termos utilizados neste Plano têm os seguintes significados:

Administrador Judicial: R4C ADMINISTRAÇÃO JUDICIAL, representada por Maurício Dellova de Campos.

AGC: significa a Assembleia Geral de Credores nos termos do Capítulo II, Seção IV, da LRF.

Banco de Primeira Linha: são as dez instituições financeiras mais bem colocadas no "Ranking Fechamento", disponibilizado periodicamente pela Associação Brasileira das Entidades dos Mercados Financeiro e de Capital – ANBIMA, referente a fusões e aquisição, sob o critério de valor envolvido nas operações.

Créditos: todos os Créditos Trabalhistas, Créditos com Garantia Real, Créditos Quirografários, Créditos Estratégicos, e Créditos ME e EPP.

Créditos com Garantia Real: são os Créditos detidos pelos Credores com Garantia Real.

Este documento é cópia do original, assinado digitalmente por CARLOS ROBERTO DENESZCZUK ANTONIO e Tribunal de Justica do Estado de Sao Paulo, protocolado em 10/10/2022 às 19:38 , sob o número WAMR22701511801
Para conferir o original, acesse o site https://esaj.tjsp.jus.br/pastadigital/pg/abrirConferenciaDocumento.do, informe o processo 1007410-69.2022.8.26.0019 e código DB08ADD.

Créditos ME e EPP: são os Créditos detidos pelos Credores ME e EPP.

Créditos Quirografários: são os Créditos detidos pelos Credores Quirografários.

Créditos Trabalhistas: são os Créditos detidos pelos Credores Trabalhistas.

Credores: pessoas, naturais ou jurídicas, que se encontram na Lista de Credores, com as alterações decorrentes de acordos celebrados entre as partes ou de decisões judiciais, e que se sujeitam aos efeitos da Recuperação Judicial.

Credores Trabalhistas: são os Credores detentores de créditos derivados da legislação do trabalho ou decorrentes de acidente de trabalho, nos termos do art. 41, I, da LRF, incluindo-se aqueles créditos decorrentes da comunicação da dispensa do contrato de trabalho anteriormente à Data do Pedido, independentemente da forma do cumprimento do aviso prévio.

Credores com Garantia Real: são os Credores detentores de créditos assegurados por direitos reais de garantia elencados no artigo 1.225 do Código Civil, conforme alterado, outorgado pela Recuperanda, até o limite do valor do respectivo bem, nos termos do artigo 41, inciso II, da LRF.

Credores Quirografários: são os Credores detentores de créditos quirografários, com privilégio geral, especialmente privilegiados e subordinados, nos termos do art. 41, III, da LRF.

Credores ME e EPP: são os Credores que operam sob a forma de microempresa ou empresa de pequeno porte, por se enquadrarem na definição prevista no art. 3º da Lei Complementar nº 123/2006, nos termos do art. 41, IV, da LRF.

Data do Pedido: a data em que o pedido de Recuperação Judicial foi ajuizado pela Recuperanda, ou seja, 28/06/2022.

Este documento é cópia do original, assinado digitalmente por CARLOS ROBERTO DENESZCZUK ANTONIO e Tribunal de Justica do Estado de Sao Paulo, protocolado em 10/10/2022 às 19:38 , sob o número WAMR22701511801
Para conferir o original, acesse o site https://esaj.tjsp.jus.br/pastadigital/pg/abrirConferenciaDocumento.do, informe o processo 1007410-69.2022.8.26.0019 e código DB08ADD.

Dia Útil: qualquer dia que não seja sábado, domingo ou qualquer outro dia em que as instituições bancárias no Estado de São Paulo não funcionem ou estejam autorizadas a não funcionar.

Homologação do Plano: data da publicação no Diário da Justiça Eletrônico da decisão judicial de 1ª instância que homologue o Plano nos termos do art. 45 ou 58, caput e §1º, da LRF, conforme o caso.

Juízo da Recuperação: Juiz de Direito da 3ª Vara Cível da Comarca de Americana/SP.

Lista de Credores: a lista que será apresentada pela Administradora Judicial, nos termos do artigo 7º, §2º da LRF nos autos da Recuperação Judicial, conforme alterada pelas decisões acerca das respectivas impugnações de créditos.

LRF: Lei nº 11.101, de 9 de fevereiro de 2005, conforme alterada.

Partes Relacionadas: pessoas físicas ou jurídicas que sejam, a partir da Data do Pedido, inclusive, direta ou indiretamente, individual ou conjuntamente, Controladoras, Controladas sob Controle comum ou sob Controle compartilhado da Recuperanda, bem como os seus cônjuges ou parentes, consanguíneos ou afins, colaterais até o 3º (terceiro) grau, ascendente ou descendente.

Plano: este plano de recuperação judicial da Recuperanda, na forma como é apresentado e, conforme o caso, na forma em que passe pela Homologação do Plano.

Unidade Produtiva Isolada ou **UPI**: significa a filial ou unidade produtiva isolada, assim caracterizada nos termos do art. 60 da LRF

Recuperação Judicial: significa o processo de recuperação judicial nº 1007410-69.2022.8.26.0019, ajuizado pela Recuperanda, em curso perante o Juízo da Recuperação.

Este documento é cópia do original, assinado digitalmente por CARLOS ROBERTO DENESZCZUK ANTONIO e Tribunal de Justica do Estado de Sao Paulo, protocolado em 10/10/2022 às 19:38 , sob o número WAMR22701511801
Para conferir o original, acesse o site https://esaj.tjsp.jus.br/pastadigital/pg/abrirConferenciaDocumento.do, informe o processo 1007410-69.2022.8.26.0019 e código DB08ADD.

Recuperanda ou Accell: ACCELL SOLUÇÕES PARA ENERGIA E ÁGUA LTDA. – Em recuperação Judicial.

1.3. SUMÁRIO EXECUTIVO

O objetivo do presente documento é apresentar a história da Recuperanda, sua trajetória, as decisões corporativas que foram tomadas no passado, o presente momento da empresa, do mercado de atuação e da economia local, bem como a visão e estratégia para o futuro, bem como a proposta de solução para o passivo da companhia.

1.4. SOBRE A RECUPERAÇÃO JUDICIAL

O objetivo principal da Recuperação Judicial é – privilegiando o cumprimento de sua função social – viabilizar a superação da crise econômico-financeira da "Accell". Pretende-se, nas formas da Lei, conciliar a manutenção e continuidade das atividades empresariais com o pagamento aos seus Credores.

Assim, este Plano representa, na visão da Recuperanda, uma alternativa viável para o pagamento sustentável e ordenado de suas obrigações, permitindo a manutenção da fonte produtora, dos empregos, dos interesses dos credores e promovendo sua preservação, e o estímulo à atividade econômica, em linha com o princípio maior adotado pela LRF.

Para tanto, a "Accell" apresenta este Plano, que atende aos requisitos do art. 53 da LRF, uma vez que: (i) pormenorizará os meios de recuperação; (ii) será acompanhado do Laudo Econômico-Financeiro da empresa e do Laudo de Avaliação de Bens e Ativos e; (iii) conterá proposta clara e específica para pagamento dos credores sujeitos à Recuperação Judicial.

1.5. SOBRE A ACCELL SOLUÇÕES PARA ENERGIA E ÁGUA LTDA.

Este documento é cópia do original, assinado digitalmente por CARLOS ROBERTO DENESZCZUK ANTONIO e Tribunal de Justica do Estado de Sao Paulo, protocolado em 10/10/2022 às 19:38 , sob o número WAMR22701511801
Para conferir o original, acesse o site https://esaj.tjsp.jus.br/pastadigital/pg/abrirConferenciaDocumento.do, informe o processo 1007410-69.2022.8.26.0019 e código DB08ADD.

1.5.1. APRESENTAÇÃO

A atividade da sociedade foi iniciada antes mesmo da constituição da atual estrutura societária e registro de pessoal jurídica. O seu histórico se inicia em 1946, com a fundação da Companhia Brasileira de Medidores. Posteriormente, com a criação da empresa Schlumberger S.A., surge o primeiro medidor monofásico FX, no ano de 1973.

1.5.2. BREVE HISTÓRICO DA EMPRESA E DO PROCESSAMENTO DA RECUPERAÇÃO JUDICIAL

Formalmente, e com base nos registros públicos, a Requerente iniciou suas atividades em 10/01/1989, na cidade de Campinas e sob a razão social de SCHLUMBERGER INDUSTRIAS LTDA.

Em 27/11/2001, após reestruturação societária e retirada / ingressos de novos sócios, a sociedade passou a exercer as suas atividades sob a razão social de ACTARIS LTDA., momento no qual começou a operar em atividades relacionadas à indústria, já ligada à sua atividade atual.

Em 2007, a Actaris foi adquirida pelo grupo "Itron", que é líder mundial em projeto e fabricação de medidores e sistemas associados para os mercados de eletricidade, gás, água e aquecimento, quando então, a partir de 2009, a Requerente passou a exercer a sua atividade sob a razão social de ITRON SOLUÇÕES PARA ENERGIA E ÁGUA LTDA.

No ano de 2010 e em razão da expansão das atividades, houve a transferência da atividade fabril que era até então exercida em Campinas/SP, para a cidade de Sumaré/SP.

No ano de 2014, quando a Requerente já contava com uma unidade de negócios de apoio na cidade de Americana, ocorre a unificação das unidades, quando a atividade empresarial que passa a ser concentrada em Americana, como o principal estabelecimento da companhia.

Este documento é cópia do original, assinado digitalmente por CARLOS ROBERTO DENESZCZUK ANTONIO e Tribunal de Justica do Estado de Sao Paulo, protocolado em 10/10/2022 às 19:38 , sob o número WAMR22701511801
Para conferir o original, acesse o site https://esaj.tjsp.jus.br/pastadigital/pg/abrirConferenciaDocumento.do, informe o processo 1007410-69.2022.8.26.0019 e código DB08ADD.

No ano de 2018, a "Itron", em seu projeto de expansão das atividades, adquire a empresa Silver Springs Networks, para impulsionar a inovação e crescimento nos setores de redes inteligentes, cidade inteligente e internet das coisas. Assim, ao portfólio até então trabalhado, são adicionadas soluções em rede, comunicações, iluminação de rua e automação de distribuição.

Em 2020, com a intenção da "Itron" de deixar a operação na América Latina e especialmente no Brasil, uma nova reestruturação societária ocorre, liderada pela empresa Mexicana INSTALACIÓN PROFESIONAL Y TECNOLOGÍAS DEL CENTRO S.A DE C.V (a INSPROTEC), e a Requerente passa a exercer as suas atividades sob nova composição acionária e sob a atual razão social, de **ACCELL SOLUÇÕES PARA ENERGIA E ÁGUA LTDA**. e sob a administração do Sr. Henrique Gustavo da Costa.

Em razão da má-administração, o Sr. Henrique Gustavo da Costa – o qual foi afastado da administração e com poderes revogados, desde março/2022 a sociedade é administrada pelo Sr. Fernando Gonçalves de Souza, o que se verifica na 53ª alteração do contrato social.

Sob a atual gestão, a sociedade exerce suas atividades sob a marca "ACCELL" e cuja atividade principal consiste em: fabricação, comercialização, venda, importação, exportação, reparos e manutenção em todo tipo de equipamento ou componentes de natureza mecânica, eletromecânica ou eletrônica, em particular instrumentos de medição, proteção, regulagem e controle de energia elétrica, fluídos e gases em geral, equipamentos de telemetria, cartões de memória, sistemas computadorizados, eletrônicos, mecânicos ou eletromecânicos, controles de processos e suas matérias-primas, componentes, máquinas, ferramentas especiais em qualquer tipo de unidade de força hidráulica, sistemas de controles, de produção própria ou de terceiros, locação de equipamentos e outras atividades descritas em seu contrato social.

Atualmente a empresa possui uma única planta ativa, na comarca de Americana-SP, onde concentra toda a atividade, desde a gestão (direção e todos os departamentos), vendas, produção, logística, manutenção e a

Este documento é cópia do original, assinado digitalmente por CARLOS ROBERTO DENESZCZUK ANTONIO e Tribunal de Justica do Estado de Sao Paulo, protocolado em 10/10/2022 às 19:38 , sob o número WAMR22701511801
Para conferir o original, acesse o site https://esaj.tjsp.jus.br/pastadigital/pg/abrirConferenciaDocumento.do, informe o processo 1007410-69.2022.8.26.0019 e código DB08ADD.

pesquisa e desenvolvimento de produtos. A "Accell" ainda possui outras 2 filiais, em Cascavel-CE e Lima/Peru, no entanto ambas estão inoperantes.

A atuação da empresa é especialmente concentrada no fornecimento de equipamentos e tecnologia em soluções para gestão dos serviços de água e visam atender as sociedades que trabalham com os serviços de fornecimento e tratamento de água e saneamento, contratada majoritariamente por processos licitatórios.

Essas soluções para serviços de água usam a tecnologia para aumentar a vida útil de ativos, reduzir a interrupção de serviços e o gasto de energia, controlar custos de manutenção, evitar desperdício de água não cobrada, a fim de proteger as receitas e melhorar a qualidade do serviço para o consumidor final.

Apesar de ser uma empresa de destaque no seu mercado de atuação, responsável por mais de 50% do fornecimento de medidores de água para a América Latina, com tecnologia de ponta, um moderno parque fabril e com um enorme potencial de crescimento, a empresa se encontra atravessando uma crise econômica, gerada especialmente pela má-gestão da antiga administração da empresa – já afastada, inclusive com prática de atos fraudulentos, cujos atos foram indicados na petição inicial e demais petições no âmbito do processo de recuperação judicial, e também pela recessão de mercado causada pela pandemia e guerra entre Rússia e Ucrânica, o que afetou fortemente os contratos firmados com o poder público.

Em razão do seu elevado passivo e inúmeros e reiterados atos de constrição patrimonial, não restou alternativa que não fosse a reestruturação da sua dívida por meio do presente pedido de recuperação judicial.

1.5.3. MERCADO DE ATUAÇÃO

A "Accell" é líder no seu mercado de atuação e a atuação da empresa é especialmente concentrada no fornecimento de equipamentos e tecnologia

Este documento é cópia do original, assinado digitalmente por CARLOS ROBERTO DENESZCZUK ANTONIO e Tribunal de Justica do Estado de Sao Paulo, protocolado em 10/10/2022 às 19:38 , sob o número WAMR22701511801
Para conferir o original, acesse o site https://esaj.tjsp.jus.br/pastadigital/pg/abrirConferenciaDocumento.do, informe o processo 1007410-69.2022.8.26.0019 e código DB08ADD.

em soluções para gestão dos serviços de água e visam atender as sociedades que trabalham com os serviços de fornecimento e tratamento de água e saneamento, contratada majoritariamente por processos licitatórios.

1.6. CAUSAS DA CRISE

Muito embora o histórico da "Accell" demonstre um crescimento considerável desde a sua constituição, até a consolidação da sua marca como líder de mercado, com constantes investimentos e reversão de lucros para o desenvolvimento da empresa, é certo que atualmente a empresa atravessa uma crise econômica sem precedente em sua história, resultante de fatores que se acumularam nos últimos anos, em especial após o ingresso da sócia Mexicana INSTALACIÓN PROFESIONAL Y TECNOLOGÍAS DEL CENTRO S.A DE C.V (a INSPROTEC), quando houve a nomeação do Sr. Henrique Gustavo da Costa como administrador da companhia.

Conforme amplamente e detalhadamente indicado na petição inicial, a antiga administração da sociedade promoveu inúmeros atos de má-gestão, inclusive com dilapidação patrimonial e cujos ativos são objeto de ações, tal como é o exemplo do imóvel onde está situada a sede da empresa, visando a retomada de bens ao patrimônio companhia. Outros atos como doações, comodatos, empréstimos (para empresas relacionadas ao próprio Henrique – antigo administrador), assinaturas de contratos deficitários, dentre outros atos, são caracterizados como má-gestão e de dilapidação patrimonial, claramente e evidentemente prejudiciais à companhia.

Se não bastasse toda a dificuldade arcada pela empresa, o cenário de pandemia que inicialmente se imaginava que acabaria no ano de 2020, perdurou e piorou no ano de 2021 e remanesce no ano 2022, que além das consequências para saúde, trouxe graves consequências financeiras.

Com isso, a empresa teve uma extrema queda em sua produção de medidores, e consequentemente uma diminuição em seu faturamento.

Este documento é cópia do original, assinado digitalmente por CARLOS ROBERTO DENESZCZUK ANTONIO e Tribunal de Justica do Estado de Sao Paulo, protocolado em 10/10/2022 às 19:38 , sob o número WAMR22701511801
Para conferir o original, acesse o site https://esaj.tjsp.jus.br/pastadigital/pg/abrirConferenciaDocumento.do, informe o processo 1007410-69.2022.8.26.0019 e código DB08ADD.

Se já não bastassem os interesses escusos do Sr. Henrique, a empresa ainda sofria com o inadimplemento de muitos dos seus contratos, muitos deles, inclusive, deficitários quando adimplidos.

O reflexo foi um grave desequilíbrio em seu fluxo de caixa, que não foi possível de ser revertido no curto prazo pela atual administração da companhia, o que gerou o colapso nas finanças do grupo durante o 2º semestre de 2022, de forma que o passivo atual da companhia alcança o montante de R$ 149.085.323,95, USD 2.477.624,30, EUR 893.017,31, GBP 10.381,06, divididos da seguinte forma:

CLASSIFICAÇÃO	VALOR
CLASSE I	**R$ 2.447.472,78**
CLASSE II	R$ -
CLASSE III	**R$ 139.376.453,56**
CLASSE III	**USD 2.477.624,30**
CLASSE III	**EUR 893.017,31**
CLASSE III	**GBP 10.381,06**
CLASSE IV	**R$ 7.261.397,61**
FISCAL	R$ -
EXTRACONCURSAL	R$ -

Considerando que a companhia não conseguiria gerar caixa para adimplemento imediato dos créditos e ante a necessidade de reorganização administrativa e financeira, a companhia necessita, portanto, do remédio legal para a retomada plena de suas atividades e para a liquidação do passivo retratado.

Inobstante a existência da situação crítica, a crise que permeia a "Accell", inclusive por sua posição no mercado, é plenamente passível de recuperação, existindo razoabilidade econômica e jurídica para seu soerguimento e permanência na cena econômica nacional.

Este documento é cópia do original, assinado digitalmente por CARLOS ROBERTO DENESZCZUK ANTONIO e Tribunal de Justica do Estado de Sao Paulo, protocolado em 10/10/2022 às 19:38 , sob o número WAMR22701511801
Para conferir o original, acesse o site https://esaj.tjsp.jus.br/pastadigital/pg/abrirConferenciaDocumento.do, informe o processo 1007410-69.2022.8.26.0019 e código DB08ADD.

Aliás, mais do que tecnicamente recuperável, a continuidade da empresa é medida que interessa a grande coletividade de credores, empregados e demais *stakeholders*, cumprindo todos os objetivos preconizados no artigo 47, da Lei nº 11.1010/2005.

Assim, muito embora atravesse grave situação de crise econômico-financeira, mostra-se totalmente capaz de reverter o referido quadro adverso, recuperando totalmente sua higidez financeira e operacional, a permitir a manutenção da fonte produtora, do emprego dos trabalhadores e dos interesses dos credores, promovendo a preservação da empresa, sua função social e o estímulo à atividade econômica, a teor do quanto disposto no artigo 47 da Lei nº 11.101/2005.

2. DO PLANO DE RECUPERAÇÃO JUDICIAL

2.1. OBJETIVOS

A "Accell" possui ativos industriais, conhecimento organizacional e acervo técnico suficientes para transpor a crise. A mudança de perspectivas do País nos próximos cinco anos é inexorável. Ao voltar a crescer, os mercados que a empresa desbravou nas últimas décadas voltarão a crescer e o endividamento se transforma em algo pequeno frente ao que a empresa tem capacidade.

Este Plano envolve a solução para o momento que a "Accell" atravessa e um alento de recuperação, que levará a solução para todos os envolvidos: empresa, sociedade, fornecedores e clientes. É o voto de confiança que a "Accell", neste momento, necessita para seu almejado soerguimento.

Ademais, antes mesmo do deferimento do processamento da presente recuperação judicial, as estratégias de neutralização do momento financeiro da "Accell" passaram a ser implementadas. Todas as despesas, incluindo mas não se limitando as administrativas, comerciais e de recursos humanos foram revistas.

Este documento é cópia do original, assinado digitalmente por CARLOS ROBERTO DENESZCZUK ANTONIO e Tribunal de Justica do Estado de Sao Paulo, protocolado em 10/10/2022 às 19:38 , sob o número WAMR22701511801
Para conferir o original, acesse o site https://esaj.tjsp.jus.br/pastadigital/pg/abrirConferenciaDocumento.do, informe o processo 1007410-69.2022.8.26.0019 e código DB08ADD.

Assim, como solução mais eficiente para equalização e liquidação do passivo da "Accell", o presente Plano prevê o pagamento dos seus Credores (a) na forma do parcelamento e deságio previsto neste Plano; e (b) mediante a utilização de recursos provenientes da (i) alienação judicial de UPI's nos termos dos artigos 60 e 142 da LRF;

2.2. COMITÊ DE GESTÃO DE CRISE

A fim de impulsionar e organizar o trabalho de recuperação das empresas, foi criado um Comitê Consultivo de Gestão de Crise, formado pelas diretorias das empresas, advogados, consultores e auditores externos e independentes, cujo objetivo é controlar a crise e replanejar a atividade empresarial de forma global. Os administradores das empresas estão amplamente engajados com a causa que visa, em linhas gerais, garantir a sobrevivência da "Accell", com a consequente retomada da rentabilidade e pagamento dos credores.

Uma verdadeira força-tarefa foi implementada visando a busca de soluções para a retomada da geração de caixa e melhoria operacional. Todos os setores da empresa estão sendo revistos, partindo da premissa que todos devem ser reinventados e realinhados a uma nova estratégia.

Para melhorar a capacidade de geração de valor para as empresas, as soluções estão focadas em políticas de corte de custos, aumento da eficiência operacional e ainda ampliação comercial, através do replanejamento e posicionamento de preços e estruturas de logística e vendas.

O Comitê Gestor da Crise já iniciou suas ações emergenciais para modificação do cenário atual das empresas, controlando a crise, planejando sua reestruturação efetiva. Visando atingir estes objetivos, algumas ações vêm sendo tomadas pelo Comitê Gestor da Crise, as quais compõem os meios de recuperação.

2.3. MEIOS DE RECUPERAÇÃO JUDICIAL

Este documento é cópia do original, assinado digitalmente por CARLOS ROBERTO DENESZCZUK ANTONIO e Tribunal de Justica do Estado de Sao Paulo, protocolado em 10/10/2022 às 19:38 , sob o número WAMR22701511801
Para conferir o original, acesse o site https://esaj.tjsp.jus.br/pastadigital/pg/abrirConferenciaDocumento.do, informe o processo 1007410-69.2022.8.26.0019 e código DB08ADD.

Nessa sessão serão indicados quais são os métodos e estratégias adotados pela "Accell" para neutralizar o seu *stress* financeiro, bem como para buscar resultados operacionais positivos, que lhes permitam superar a crise, mantendo todas benesses e contribuições sociais decorrentes de suas atividades.

O salvamento de uma empresa pode preservar postos de trabalho, dar aos credores um maior retorno financeiro, possibilita que os sócios continuem exercendo atividades empresariais, incentivando a atividade econômica e ainda permitindo que a sociedade empresária continue a desempenhar o seu papel na economia, de modo que a recuperação deve ser promovida por meio de processos judiciais e negociais.

A reabilitação deve permitir o acesso rápido e fácil ao processo, dar um nível de proteção adequado a todas as pessoas envolvidas, permitir a negociação de um plano comercial, permitir que uma maioria de credores a favor de um plano ou de outro tipo de atuação vincule todos os outros credores (mediante proteção adequada) e prever uma supervisão para assegurar que o processo não se sujeite a qualquer tipo de abuso.

O processo de superação da transitória situação de crise econômico-financeira normalmente abarca um vasto conjunto de expectativas comerciais em mercados dinâmicos, com diversas medidas concretas.

Neste contexto, o salvamento de uma empresa refere-se a resoluções consensuais entre o devedor, os seus credores e outros interesses privados, em contraste com os auxílios estatais, que não devem, em tese, interferir na economia e nas relações bilaterais e negociais.

A reestruturação de uma empresa deve ser apoiada por um enquadramento que incentive os participantes a recuperar uma empresa que tenha viabilidade financeira. A existência de instituições e regulamentos fortes, tal como a Lei de Recuperação de Empresas em regência, é crucial para um sistema de recuperação eficaz.

Este documento é cópia do original, assinado digitalmente por CARLOS ROBERTO DENESZCZUK ANTONIO e Tribunal de Justica do Estado de Sao Paulo, protocolado em 10/10/2022 às 19:38 , sob o número WAMR22701511801
Para conferir o original, acesse o site https://esaj.tjsp.jus.br/pastadigital/pg/abrirConferenciaDocumento.do, informe o processo 1007410-69.2022.8.26.0019 e código DB08ADD.

Nesse escopo, a Recuperanda profissionalizou a sua gestão e administração, criando novos procedimentos e metodologias de trabalho, com controles, metas e resultados previamente estabelecidos.

Além disso, a "Accell" também implementou forte programa de redução de custos, com a readequação do quadro de funcionários, com o controle rigoroso de receitas, estoque e precificação.

O Comitê Gestor da Crise revisou todas as despesas administrativas, comerciais e de recursos humanos, de forma inédita na história da empresa. Referida revisão resultou em mudanças no quadro geral de funcionários, diminuindo os custos fixos mensais da Recuperanda.

Medidas como esta visam minimizar as despesas recorrentes da "Accell", buscando incessantemente um ajuste para que, como primeira meta, a empresa passe a apresentar resultados operacionais positivos (medida de curto prazo).

O próximo objetivo é atingir seu *break-even,* quando os gastos são iguais às entradas e ainda não geram lucros, mas também não geram prejuízo. Posteriormente, no médio prazo, visa-se voltar a pleitear uma melhor rentabilidade, para poder saldar todos os compromissos com seus credores, conforme apresentados neste Plano.

Entre as medidas implementadas e a implementar estão:

- Desenvolvimento e integração da plataforma tecnológica utilizada nas operações, com o objetivo de fornecer controle e indicadores que permitam analisar de forma rápida e eficiente os custos, as margens e os prazos envolvidos nas operações;

- Redução de custos fixos com folha de pagamento, além de procedimentos de linha de produção, logísticos e de armazenagem das mercadorias comercializadas ou de terceiros;

Este documento é cópia do original, assinado digitalmente por CARLOS ROBERTO DENESZCZUK ANTONIO e Tribunal de Justica do Estado de Sao Paulo, protocolado em 10/10/2022 às 19:38 , sob o número WAMR22701511801
Para conferir o original, acesse o site https://esaj.tjsp.jus.br/pastadigital/pg/abrirConferenciaDocumento.do, informe o processo 1007410-69.2022.8.26.0019 e código DB08ADD.

- Melhoria de gestão comercial, passando de "passivo" para "ativo" e atuante, com metas mensais e prêmios/bonificações para aqueles que atingirem as metas estipuladas;

- Nova política de remuneração da equipe comercial, através da qual vendedores poderão ser beneficiados com comissões sobre a margem, o que será condicionado ao aumento da lucratividade das empresas;

- Redução do quadro de funcionários administrativos, de modo sejam estruturadas equipes mais otimizadas, que se adequem a demanda referente à nova realidade das empresas;

- Novo modelo de avaliação e acompanhamento dos funcionários, especialmente focado no atendimento de suas necessidades e na identificação de exploração de seus talentos;

- Instauração e condução de procedimentos negociais com o objetivo de reduzir de forma linear o passivo apurado;

- Modificação dos órgãos administrativos das empresas, substituição total ou parcial dos administradores do devedor ou modificação de seus órgãos administrativos, com corte nas despesas com pessoal;

- Concessão de prazos e condições especiais para pagamento das obrigações vencidas ou vincendas;

- Cisão, incorporação, fusão ou transformação de sociedade, constituição de subsidiária integral, ou cessão de cotas ou ações, respeitando os direitos dos sócios, nos termos da legislação vigente;

- Venda ou arrendamento de Unidades Produtivas Isoladas;

- Alteração do controle societário;

- Aumento de capital social;

Este documento é cópia do original, assinado digitalmente por CARLOS ROBERTO DENESZCZUK ANTONIO e Tribunal de Justica do Estado de Sao Paulo, protocolado em 10/10/2022 às 19:38 , sob o número WAMR22701511801
Para conferir o original, acesse o site https://esaj.tjsp.jus.br/pastadigital/pg/abrirConferenciaDocumento.do, informe o processo 1007410-69.2022.8.26.0019 e código DB08ADD.

- Venda parcial dos bens;

- Trespasse ou arrendamento de estabelecimento, inclusive à sociedade constituída pelos próprios empregados;

- Redução salarial, compensação de horários e redução da jornada, mediante acordo ou convenção coletiva;

- Dação em pagamento ou novação de dívidas do passivo, com ou sem constituição de garantia própria ou de terceiros;

- Constituição de sociedade de credores;

- Equalização de encargos financeiros relativos a débitos de qualquer natureza, tendo como termo inicial a data da distribuição do pedido de recuperação judicial; e

- Constituição de sociedade de propósito específico para adjudicar, em pagamento dos créditos, os ativos da devedora.

Todas as medidas acima e outras de menor expressão diminuirão a necessidade de capital de giro, infraestrutura e pessoal, colocando as atividades da "Accell" em linha com suas novas estratégias comerciais e operacionais.

Serão mantidos apenas os melhores e mais rentáveis pontos comerciais próprios, pois ainda que essa medida resulte na redução do faturamento bruto das empresas, ensejará no aumento da margem líquida após o final de cada exercício.

Passado o período de ajustes, as empresas passarão a ter geração de caixa positiva e poderão iniciar o ciclo de pagamento de seus credores. O Comitê Gestor da Crise acredita que somente com o engajamento de todas as partes envolvidas é que teremos uma reestruturação real da "Accell".

Este documento é cópia do original, assinado digitalmente por CARLOS ROBERTO DENESZCZUK ANTONIO e Tribunal de Justica do Estado de Sao Paulo, protocolado em 10/10/2022 às 19:38 , sob o número WAMR22701511801
Para conferir o original, acesse o site https://esaj.tjsp.jus.br/pastadigital/pg/abrirConferenciaDocumento.do, informe o processo 1007410-69.2022.8.26.0019 e código DB08ADD.

Para isso, a empresa está implementando uma nova cultura baseada na meritocracia, e os colaboradores estão sendo orientados a reduzir custos e sempre olhar para o resultado, visto que a reestruturação da Recuperanda deve se apoiar em um enquadramento que incentive e encoraje todos os participantes a recuperar a empresa.

A "Accell" está trabalhando na precificação de seus produtos, de modo a aumentar suas margens de lucro. Os administradores do grupo têm vasto conhecimento em seu mercado de atuação e público alvo e estão atuando em conjunto com as equipes estratégicas ligadas a cada tipo de produto comercializado, o que certamente resultará na otimização de recursos.

Desta forma, a empresa pretende alterar as estratégias operacionais para possibilitar maior produtividade da equipe, tais como fechar parcerias com credores que se apresentem como parceiros da operação, visando uma maior viabilidade econômica e operacional para os novos contratos.

Após a concessão da Recuperação Judicial, a empresa entrará em uma nova fase, em que irão manter com rigor as novas diretrizes de produtos e vendas, com restrita política comercial de descontos e prazos, para que a empresa se mantenha dentro de um ciclo de capital de giro saudável e não tenham prejuízos financeiros.

Estas iniciativas, somadas a proteção legal vinculada com a blindagem patrimonial, já estão refletindo diretamente no plano de reestruturação e desenvolvimento da "Accell", demonstrando singelo crescimento e aumento do faturamento, o que permitirá a equalização do passivo através do Plano ora proposto, com a mediata retomada do crescimento sustentável.

2.4. VIABILIDADE ECONÔMICO-FINANCEIRA

Todos os esforços da administração se concentram para que a "Accell" volte a ser rentável, inicialmente, estancando os prejuízos causados principalmente

Este documento é cópia do original, assinado digitalmente por CARLOS ROBERTO DENESZCZUK ANTONIO e Tribunal de Justica do Estado de Sao Paulo, protocolado em 10/10/2022 às 19:38 , sob o número WAMR22701511801
Para conferir o original, acesse o site https://esaj.tjsp.jus.br/pastadigital/pg/abrirConferenciaDocumento.do, informe o processo 1007410-69.2022.8.26.0019 e código DB08ADD.

pela abrupta redução de vendas e retração do mercado industrial e, posteriormente, reestruturando a operação como um todo.

Mesmo após inúmeros fatores que modificaram a atuação da Recuperanda em seu mercado de atuação nos últimos anos, os sócios controladores acreditam na capacidade das empresas de se reinventarem e de retomarem a rentabilidade passada, inclusive pelas boas perspectivas de futuro. Para tal, políticas e sistemas de controles implementados no momento são rígidas e estão voltados para a melhora dos resultados.

É indispensável que o disposto abaixo seja cumprido para que a "Accell" consiga recompor o capital de giro necessário para continuidade de suas atividades e para a preservação de seus ativos, bem como para o desenvolvimento do seu plano de negócios de forma redimensionada, sem prejuízo a seus colaboradores.

O modelo de projeção futura de faturamento e caixa esperado adota algumas premissas a fim de calibrar o modelo e ter uma melhor projeção do futuro das empresas. Todos os ajustes feitos são de ordem exógena, ou seja, não há nenhuma influência pelos gestores da "Accell" sobre as premissas adotas.

São valores como: taxa de crescimento anual; dissídio anual; inflação e reajustes de preços; correção monetária e juros. Para este modelo foram consideradas premissas conservadoras, trabalhando-se o mais próximo da realidade econômica do país e da produção industrial nacional.

Portanto, visou-se a minimização de distorções para que o plano seja viável em sua execução. Baseado nas modificações feitas na Recuperanda para sua reestruturação operacional, foi traçado o cenário financeiro mais provável e exequível, dentro da nova realidade e capacidade de pagamento da Recuperanda.

Assim, apresentamos as projeções com detalhamento de valores, modos, prazos e condições a seguir, para pagamento dos credores, conforme disposto no presente Plano de Recuperação Judicial (**ANEXO 1**).

Este documento é cópia do original, assinado digitalmente por CARLOS ROBERTO DENESZCZUK ANTONIO e Tribunal de Justica do Estado de Sao Paulo, protocolado em 10/10/2022 às 19:38 , sob o número WAMR22701511801
Para conferir o original, acesse o site https://esaj.tjsp.jus.br/pastadigital/pg/abrirConferenciaDocumento.do, informe o processo 1007410-69.2022.8.26.0019 e código DB08ADD.

2.5. ALIENAÇÃO DE ATIVOS E DE UNIDADES PRODUTIVAS ISOLADAS

A Recuperanda poderá constituir Unidades Produtivas Isoladas, nos termos e para os fins dos artigos 60, 141 e 142 da LRF. Em qualquer caso, a alienação das Unidades Produtivas Isoladas será feita ao proponente que ofertar as melhores condições para o cumprimento do Plano, mediante oferta em processo competitivo em modalidade a ser designada e realizada entre Credores e terceiros interessados, que não sejam Partes Relacionadas.

Caso constitua Unidades Produtivas Isoladas, a Recuperanda deverá apresentar, com 30 (trinta) dias de antecedência à data prevista para a realização do respectivo leilão, proposta fundamentada nos autos da recuperação judicial contendo a discrição do(s) ativo(s) que comporá(ão) a Unidade Produtiva Isolada, preço base para a proposta mínima de arremate, procedimento a ser adotado no processo competitivo, bem como todas informações que sejam úteis e/ou necessárias à análise, por parte dos Credores, do contexto em que se dará a alienação da Unidade Produtiva Isolada, abrindo-se prazo prévio para que os Credores possam se manifestar nos autos da Recuperação Judicial sobre o pedido da Recuperanda.

Toda e qualquer quantia auferida com a alienação de Unidades Produtivas Isoladas será vertida ao pagamento dos Créditos Sujeitos ou destinado ao capital de giro da Recuperanda visando a manutenção de sua atividade empresarial e almejado soerguimento econômico-financeiro.

2.6. CLASSIFICAÇÃO DOS CREDORES

No caso da "Accell", a relação de credores é composta por um total de 998 credores, divididos entre Credores Trabalhistas (Classe I), com 496 credores; Nenhum credor com Garantia Real (Classe II); Credores Quirografários (Classe III), com 285 credores e Credores Microempresa e Empresas de Pequeno Porte (Classe IV), com 217 credores.

Este documento é cópia do original, assinado digitalmente por CARLOS ROBERTO DENESZCZUK ANTONIO e Tribunal de Justica do Estado de Sao Paulo, protocolado em 10/10/2022 às 19:38 , sob o número WAMR22701511801
Para conferir o original, acesse o site https://esaj.tjsp.jus.br/pastadigital/pg/abrirConferenciaDocumento.do, informe o processo 1007410-69.2022.8.26.0019 e código DB08ADD.

A soma dos créditos detidos pelos Credores Trabalhistas (Classe I) é de R$ 2.447.472,78; Quirografários (Classe III) é de R$ 139.376.453,56, USD 2.477.624,30, EUR 893.017,31, GBP 10.381,06; e Microempresas e Empresas de Pequeno Porte (Classe IV) é de R$ 7.261.397,61.

CLASSIFICAÇÃO	VALOR
CLASSE I	**R$ 2.447.472,78**
CLASSE II	R$ -
CLASSE III	**R$ 139.376.453,56**
CLASSE III	**USD 2.477.624,30**
CLASSE III	**EUR 893.017,31**
CLASSE III	**GBP 10.381,06**
CLASSE IV	**R$ 7.261.397,61**
FISCAL	R$ -
EXTRACONCURSAL	R$ -

3. PROJEÇÕES DE FLUXO DE CAIXA E FORMAS

A seguir, apresenta-se a capacidade de geração de caixa. O cenário traçado utiliza bases exequíveis e fundamentos de redução de custos, otimização da cadeia de serviços, melhoria da eficiência e alterações estratégicas com relação ao portfólio de serviços. Esse cenário permitirá saldar as dívidas sujeitas à Recuperação Judicial, com detalhamento de valores, modos, prazos, e condições para pagamento dos Credores, conforme disposto no presente Plano e utiliza as seguintes premissas.

3.1. PROPOSTA DE PAGAMENTO AOS CREDORES

A sessão que segue é baseada nos números e premissas adotadas até então no presente documento. Visando sempre manter a função social da "Accell", as melhores estratégias e propostas que justificam a continuidade da geração de empregos, pagamento de impostos e pagamento dos credores, estão apresentadas a seguir.

Este documento é cópia do original, assinado digitalmente por CARLOS ROBERTO DENESZCZUK ANTONIO e Tribunal de Justica do Estado de Sao Paulo, protocolado em 10/10/2022 às 19:38 , sob o número WAMR22701511801
Para conferir o original, acesse o site https://esaj.tjsp.jus.br/pastadigital/pg/abrirConferenciaDocumento.do, informe o processo 1007410-69.2022.8.26.0019 e código DB08ADD.

A fim de assegurar o integral cumprimento deste plano e, sobretudo, a manutenção da atividade econômica desenvolvida, a Recuperanda projetou que as obrigações financeiras assumidas neste Plano, bem como as de ordem operacional a que se compromete neste novo momento, serão financiadas mediantes a não recomposição do capital físico e resultados obtidos a partir da operação.

3.1.1. CLASSE I - TRABALHISTAS

A "Accell" sempre prezou pelo bem dos seus colaboradores, esforço verificado em vários casos de colaboradores que ficam na empresa por muitos anos, contando hoje com colaboradores que estão na empresa a mais de uma década. Assim, no momento de dificuldade financeira, a "Accell" prioriza seus ex-colaboradores e o pagamento destes segue na proposta a seguir:

- **Carência:** não haverá carência;

- **Deságio:** 0% (Não haverá deságio);

- **Juros:** Os valores serão calculados com correção monetária e juros de TR + 0,5% ao ano e a remuneração será liquidada juntamente com o pagamento do principal. Os juros serão contabilizados do trânsito em julgado da decisão que homologar o plano de Recuperação Judicial e serão usados como base os valores apresentados na relação de credores prevista no artigo 7º, §º 2º, da LRF ou de eventuais decisões do Juízo da Recuperação Judicial que determinar a modificação ou inclusão do crédito e desde que esteja transitada em julgado;

- **Limitação:** Os créditos decorrentes da legislação do trabalho e sujeitos à Classe I – dos credores trabalhistas – serão limitados ao pagamento de até 150 (cento e cinquenta) salário mínimos dentro da Classe I – dos credores trabalhistas – sendo o saldo remanescente enquadrado na Classe III – dos credores quirografários, nos termos do

Este documento é cópia do original, assinado digitalmente por CARLOS ROBERTO DENESZCZUK ANTONIO e Tribunal de Justica do Estado de Sao Paulo, protocolado em 10/10/2022 às 19:38 , sob o número WAMR22701511801
Para conferir o original, acesse o site https://esaj.tjsp.jus.br/pastadigital/pg/abrirConferenciaDocumento.do, informe o processo 1007410-69.2022.8.26.0019 e código DB08ADD.

Enunciado XIII do Grupo de Câmaras Reservadas de Direito Empresarial do Tribunal de Justiça de São Paulo.

- **Pagamento:** Pagamento do valor indicado no Quadro Geral de Credores ou, na sua ausência, pelo valor que será indicado pelo Administrador Judicial em sua Relação de Credores, ou, ainda, aquele apurado em Impugnação/Habilitação de Crédito, devidamente transitada em julgado, em até 12 (doze) meses, contados do trânsito em julgado da decisão que homologar o plano de recuperação. Os Créditos Controversos serão pagos em até 12 (doze) meses, a contar do trânsito em julgado da decisão judicial que o reconhecer de forma expressa, incluindo habilitação ou impugnação de crédito;

- **Liquidação:** Com os pagamentos realizados na forma acima exposta, ficam totalmente quitados os créditos da Classe I - Credores Trabalhistas da Recuperanda, nada mais sendo devido, seja a que título for.

3.1.2. CLASSE II - GARANTIA REAL

Ainda que não estejam relacionados credores na Classe II, apresentamos esclarecimentos quanto à proposta técnica e quanto à forma de pagamento aos credores com garantia real, Classe II.

- **Carência:** 24 (vinte e quatro) meses para início dos pagamentos, contados do trânsito em julgado da decisão que homologar o plano de recuperação;

- **Deságio:** 85% (oitenta e cinco por cento);

- **Juros:** Os valores serão calculados com correção monetária e juros de TR + 0,5% ao ano e a remuneração será liquidada juntamente com o pagamento do principal. Os juros serão contabilizados do trânsito em julgado da decisão que homologar o plano de Recuperação Judicial e serão usados como base os valores apresentados na relação de

Este documento é cópia do original, assinado digitalmente por CARLOS ROBERTO DENESZCZUK ANTONIO e Tribunal de Justica do Estado de Sao Paulo, protocolado em 10/10/2022 às 19:38 , sob o número WAMR22701511801
Para conferir o original, acesse o site https://esaj.tjsp.jus.br/pastadigital/pg/abrirConferenciaDocumento.do, informe o processo 1007410-69.2022.8.26.0019 e código DB08ADD.

credores prevista no artigo 7º, §º 2º, da LRF ou de eventuais decisões do Juízo da Recuperação Judicial que determinar a modificação ou inclusão do crédito e desde que esteja transitada em julgado;

- **Pagamento:** Pagamento do valor 15% (quinze por cento) do valor indicado no Quadro Geral de Credores ou, na sua ausência, pelo valor indicado pelo Administrador Judicial em sua Relação de Credores, ou, ainda, aquele apurado em Impugnação/Habilitação de Crédito, devidamente transitada em julgado, em 240 (duzentos e quarenta) meses, após 24 (vinte e quatro) meses de carência, em pagamentos semestrais, contados do trânsito em julgado da decisão que homologar o plano de recuperação e;

- **Liquidação:** Com os pagamentos realizados na forma acima, fica totalmente paga e quitada a dívida perante os credores da Classe II – Garantia Real das Recuperanda, nada mais sendo devido, seja a que título for.

3.1.3. CLASSE III – QUIROGRAFÁRIOS

Apresentamos agora esclarecimentos quanto à proposta técnica e quanto à forma de pagamento aos credores quirografários, Classe III.

- **Carência:** 24 (vinte e quatro) meses para início dos pagamentos, contados do trânsito em julgado da decisão que homologar o plano de recuperação;

- **Deságio:** 85% (oitenta e cinco por cento);

- **Juros:** Os valores serão calculados com correção monetária e juros de TR + 0,5% ao ano e a remuneração será liquidada juntamente com o pagamento do principal. Os juros serão contabilizados do trânsito em julgado da decisão que homologar o plano de Recuperação Judicial e serão usados como base os valores apresentados na relação de credores prevista no artigo 7º, §º 2º, da LRF ou de eventuais decisões

Este documento é cópia do original, assinado digitalmente por CARLOS ROBERTO DENESZCZUK ANTONIO e Tribunal de Justica do Estado de Sao Paulo, protocolado em 10/10/2022 às 19:38 , sob o número WAMR22701511801
Para conferir o original, acesse o site https://esaj.tjsp.jus.br/pastadigital/pg/abrirConferenciaDocumento.do, informe o processo 1007410-69.2022.8.26.0019 e código DB08ADD.

do Juízo da Recuperação Judicial que determinar a modificação ou inclusão do crédito e desde que esteja transitada em julgado;

- **Pagamento:** Pagamento do valor 15% (quinze por cento) do valor indicado no Quadro Geral de Credores ou, na sua ausência, pelo valor indicado pelo Administrador Judicial em sua Relação de Credores, ou, ainda, aquele apurado em Impugnação/Habilitação de Crédito, devidamente transitada em julgado, em 240 (duzentos e quarenta) meses, após 24 (vinte e quatro) meses de carência, em pagamentos semestrais, contados do trânsito em julgado da decisão que homologar o plano de recuperação e;

- **Liquidação:** Com os pagamentos realizados na forma acima, fica totalmente paga e quitada a dívida perante os credores da Classe III – Quirografários da Recuperanda, nada mais sendo devido, seja a que título for.

3.1.4. CLASSE IV – ME/EPP

Apresentamos agora, esclarecimentos quanto à proposta técnica e quanto à forma de pagamento aos credores quirografários EPP/ME, Classe IV.

- **Carência:** 18 (dezoito) meses para início dos pagamentos, contados do trânsito em julgado da decisão que homologar o plano de recuperação;

- **Deságio:** 75% (setenta e cinco por cento);

- **Juros:** Os valores serão calculados com correção monetária e juros de TR + 0,5% ao ano e a remuneração será liquidada juntamente com o pagamento do principal. Os juros serão contabilizados do trânsito em julgado da decisão que homologar o plano de Recuperação Judicial e serão usados como base os valores apresentados na relação de credores prevista no artigo 7º, §º 2º, da LRF ou de eventuais decisões

Este documento é cópia do original, assinado digitalmente por CARLOS ROBERTO DENESZCZUK ANTONIO e Tribunal de Justica do Estado de Sao Paulo, protocolado em 10/10/2022 às 19:38 , sob o número WAMR22701511801
Para conferir o original, acesse o site https://esaj.tjsp.jus.br/pastadigital/pg/abrirConferenciaDocumento.do, informe o processo 1007410-69.2022.8.26.0019 e código DB08ADD.

do Juízo da Recuperação Judicial que determinar a modificação ou inclusão do crédito e desde que esteja transitada em julgado;

- **Pagamento:** Pagamento do valor 25% (vinte e cinco por cento) do valor indicado no Quadro Geral de Credores ou, na sua ausência, pelo valor indicado pelo Administrador Judicial em sua Relação de Credores, ou, ainda, aquele apurado em Impugnação/Habilitação de Crédito, devidamente transitada em julgado, em 180 (cento e oitenta) meses, após 18 (dezoito) meses de carência, em pagamentos trimestrais, contados do trânsito em julgado da decisão que homologar o plano de recuperação e;

- **Liquidação:** Com os pagamentos realizados na forma acima, fica totalmente paga e quitada a dívida perante os credores da Classe IV – EPP/ME da Recuperanda, nada mais sendo devido, seja a que título for.

4. DOS EFEITOS DO PLANO DE RECUPERAÇÃO JUDICIAL

4.1.1. OBTENÇÃO DE RECURSOS

A "Accell" poderá, a seu único e exclusivo critério, utilizar o valor obtido com alienação de ativos ou Unidades Produtivas Isoladas (UPIs), bem como qualquer outro recurso, advindo de qualquer outra fonte, para, a qualquer tempo, realizar ou antecipar o pagamento das parcelas devidas aos credores sujeitos ao Plano.

4.1.2. AMORTIZAÇÃO DOS CREDORES

O cenário de amortização dos credores da recuperação judicial segue o seguinte racional:

Este documento é cópia do original, assinado digitalmente por CARLOS ROBERTO DENESZCZUK ANTONIO e Tribunal de Justica do Estado de Sao Paulo, protocolado em 10/10/2022 às 19:38 , sob o número WAMR22701511801
Para conferir o original, acesse o site https://esaj.tjsp.jus.br/pastadigital/pg/abrirConferenciaDocumento.do, informe o processo 1007410-69.2022.8.26.0019 e código DB08ADD.

FLUXO DE PAGAMENTO - PLANO DE RECUPERAÇÃO JUDICIALTIVO - 10 DE OUTUBRO 2022

Em R$ Mil

Ano	1	2	3	4	5	6	7	8	9	10	11
(-) Total de Amortizações Dividas da RJ	2.447	30	1.156	1.259	1.259	1.259	1.259	1.259	1.259	1.259	1.259
(-) Classe I - Trabalhista	2.447	-	-	-	-	-	-	-	-	-	-
(-) Classe II - Garantia Real	-	-	-	-	-	-	-	-	-	-	-
(-) Classe III - Quirografário	-	-	1.080	1.183	1.183	1.183	1.183	1.183	1.183	1.183	1.183
(-) Classe IV - Quiro / Me e EPP	-	30	76	76	76	76	76	76	76	76	76

Ano	12	13	14	15	16	17	18	19	20	21	22
(-) Total de Amortizações Dividas da RJ	1.259	1.259	1.259	1.259	1.259	1.183	1.183	1.183	1.183	1.183	1.183
(-) Classe I - Trabalhista	-	-	-	-	-	-	-	-	-	-	-
(-) Classe II - Garantia Real	-	-	-	-	-	-	-	-	-	-	-
(-) Classe III - Quirografário	1.183	1.183	1.183	1.183	1.183	1.183	1.183	1.183	1.183	1.183	1.183
(-) Classe IV - Quiro / Me e EPP	76	76	76	76	76	-	-	-	-	-	-

4.2. DISPOSIÇÕES GERAIS

Considerando a programação da recuperação exposta no presente PRJ serão observadas as seguintes regras:

- Independente da moeda que venha expressar o endividamento da "Accell" em face de cada um dos seus credores, o seu respectivo pagamento, bem como atualização de qualquer valor será realizado em moeda nacional do Brasil (Reais) e atualizado nos termos deste Plano.

- Os valores devidos aos credores nos termos deste PRJ serão pagos por meio de transferência direta de recursos à conta bancaria do respectivo credor, por meio de documento de ordem de crédito (DOC) ou transferência eletrônica disponível (TED), cabendo aos credores informar sua respectiva conta bancária com no mínimo 15 (quinze) dias de antecedência da data do pagamento previsto e não sendo considerados como um evento de descumprimento. Os dados bancários devem ser encaminhados para o e-mail rjaccell@accell.com.br. Apresentados os dados bancários fora do prazo de antecedência mínima, o credor somente receberá o crédito quando do vencimento da próxima parcela, iniciando na data de pagamento da primeira parcela, o prazo para a quitação do crédito.

Este documento é cópia do original, assinado digitalmente por CARLOS ROBERTO DENESZCZUK ANTONIO e Tribunal de Justica do Estado de Sao Paulo, protocolado em 10/10/2022 às 19:38 , sob o número WAMR22701511801
Para conferir o original, acesse o site https://esaj.tjsp.jus.br/pastadigital/pg/abrirConferenciaDocumento.do, informe o processo 1007410-69.2022.8.26.0019 e código DB08ADD.

Não haverá a incidência de juros, multas ou encargos moratórios se os pagamentos não tiverem sido realizados em razão dos credores não terem informado em tempo suas contas bancárias à Recuperanda;

- Na hipótese de qualquer valor ou obrigação prevista no presente Plano coincidir em ser pago em dia que não seja considerado útil, o referido pagamento ou obrigação deverá ser realizado no dia útil subsequente;

- Os credores não receberão, em hipótese alguma, quaisquer valores que ultrapassem o valor estabelecido e aprovado neste PRJ, pois o cumprimento do PRJ implica em quitação total.

- Na hipótese de qualquer termo ou disposição do Plano de Recuperação Judicial ser considerada inválida, nula ou ineficaz pelo Juízo da Recuperação Judicial, o restante dos termos e disposições do Plano devem permanecer válidos e eficazes, desde que as premissas que o embasam sejam mantidas.

- Caso haja dúvida acerca da interpretação de alguma cláusula ou condições previstas neste Plano de Recuperação Judicial, prevalecerá aquela interpretação que for mais benéfica para a Recuperanda.

4.2.1. EFEITOS DA APROVAÇÃO DO PLANO DE RECUPERAÇÃO JUDICIAL

O PRJ aprovado em AGC e homologado pelo Juízo da Recuperação, concedendo da Recuperação judicial (i) obrigará a Recuperanda e seus credores sujeitos à Recuperação judicial aos termos desse Plano, assim como seus respectivos sucessores, a qualquer título; (ii) implicará, em relação à Recuperanda e seus coobrigados, avalistas/fiadores em novação de todos os créditos sujeitos aos efeitos da Recuperação Judicial.

Este documento é cópia do original, assinado digitalmente por CARLOS ROBERTO DENESZCZUK ANTONIO e Tribunal de Justica do Estado de Sao Paulo, protocolado em 10/10/2022 às 19:38 , sob o número WAMR22701511801
Para conferir o original, acesse o site https://esaj.tjsp.jus.br/pastadigital/pg/abrirConferenciaDocumento.do, informe o processo 1007410-69.2022.8.26.0019 e código DB08ADD.

4.2.2. AÇÕES JUDICIAIS

Após a aprovação e homologação do PRJ na forma da Lei, por força da novação disposta no presente PRJ, serão extintas todas as ações de cobrança, execuções judiciais ou qualquer outro tipo de medida judicial ajuizada contra a Recuperanda, seus respectivos coobrigados, avalistas e fiadores, bem como quaisquer outras sociedades relacionadas, inclusive por avais e fianças. Igualmente, as penhoras judiciais decorrentes dessas execuções, e outras eventuais constrições existentes, serão liberadas.

Os processos judiciais e arbitrais de conhecimento ajuizados por credores sujeitos ao Plano que tiverem por objeto a condenação em quantia ilíquida, ou a liquidação de condenação já proferida, poderão prosseguir em seus respectivos foros, até que haja a fixação do valor do crédito sujeito ao Plano, ocasião em que o credor sujeito ao Plano deverá providenciar a habilitação da referida quantia no Quadro Geral de Credores, para recebimento nos termos do Plano. Em hipótese alguma haverá pagamento de credores sujeitos ao Plano de forma diversa da estabelecida no Plano, inclusive em processos judiciais ou arbitrais ajuizados que estiverem em curso quando da Homologação Judicial do Plano ou que forem ajuizados após a Homologação Judicial do Plano.

4.2.3. MODIFICAÇÕES AO PLANO DE RECUPERAÇÃO JUDICIAL

Conforme previsto nos artigos 45 e 58 da LRF, o presente instrumento, PRJ, poderá ser alterado exclusivamente por parte e decisão da Recuperanda, independentemente do seu descumprimento, em AGC convocada para essa finalidade, deduzidos os pagamentos porventura já realizados. As alterações do PRJ obrigarão todos os credores concursais, inclusive os dissidentes.

4.2.4. NOVAÇÃO DOS CRÉDITOS

Todos os créditos sujeitos ao presente PRJ são novados pela homologação judicial deste PRJ e serão pagos conforme detalhamento contido no mesmo

Este documento é cópia do original, assinado digitalmente por CARLOS ROBERTO DENESZCZUK ANTONIO e Tribunal de Justica do Estado de Sao Paulo, protocolado em 10/10/2022 às 19:38 , sob o número WAMR22701511801
Para conferir o original, acesse o site https://esaj.tjsp.jus.br/pastadigital/pg/abrirConferenciaDocumento.do, informe o processo 1007410-69.2022.8.26.0019 e código DB08ADD.

PRJ, seguindo todos os quesitos de valor, forma, condições e prazos pelo PRJ estabelecidos e nada mais.

4.2.5. COMPENSAÇÃO

A "Accell" poderá compensar, a seu critério, quaisquer créditos sujeitos ao Plano com créditos detidos pela "Accell" contra os respectivos credores sujeitos ao Plano, quando tais créditos se tornarem líquidos, e até o valor de referidos créditos sujeitos ao Plano, ficando eventual saldo sujeito às disposições do presente Plano.

A Recuperanda poderá reter o pagamento de créditos sujeitos ao Plano na hipótese de ser credora dos respectivos credores sujeitos ao Plano, desde que os créditos detidos contra os respectivos Credores Sujeitos ao Plano sejam objetos de litígio, com o objetivo de que tais créditos sejam compensados com os créditos sujeitos ao Plano quando se tornarem líquidos.

4.2.6. PROTESTOS

Após a aprovação e homologação do PRJ na forma da Lei, por força da novação prevista no artigo 59 da LRF, deverão ser cancelados todos os protestos de títulos que se referem a créditos sujeitos aos efeitos da presente recuperação judicial, efetuados contra os CNPJ da Recuperanda - matriz e filiais - de forma a cumprir o estabelecido neste plano.

4.2.7. DESCUMPRIMENTO DO PLANO DE RECUPERAÇÃO JUDICIAL

Na hipótese de ocorrência de qualquer evento de descumprimento deste Plano, a "Accell" poderá requerer ao Juízo da Recuperação Judicial, no prazo de até 30 (trinta) dias contados da apuração do referido evento de descumprimento, a convocação de Assembleia Geral de Credores para deliberar a respeito de eventual emenda, alteração ou modificação ao Plano que saneie ou supra tal descumprimento, sem que durante esse período qualquer credor sujeito ao Plano posso requerer a convolação da Recuperação Judicial em Falência.

Este documento é cópia do original, assinado digitalmente por CARLOS ROBERTO DENESZCZUK ANTONIO e Tribunal de Justica do Estado de Sao Paulo, protocolado em 10/10/2022 às 19:38 , sob o número WAMR22701511801
Para conferir o original, acesse o site https://esaj.tjsp.jus.br/pastadigital/pg/abrirConferenciaDocumento.do, informe o processo 1007410-69.2022.8.26.0019 e código DB08ADD.

4.2.8. ENCERRAMENTO DA RECUPERAÇÃO JUDICIAL

O processo de Recuperação Judicial será encerrado a qualquer tempo após a Homologação Judicial do Plano, a requerimento da Recuperanda, desde que todas as obrigações que se vencerem em até 2 (dois) anos após sua homologação sejam cumpridas.

4.2.9. COMUNICAÇÃO

Todas e quaisquer notificações, requerimentos, pedidos e comunicações, para serem eficazes, deverão ser feitas por escrito e endereçadas à Recuperanda, nos autos da Recuperação Judicial.

4.2.10. MODIFICAÇÃO DE CRÉDITOS: HABILITAÇÕES E IMPUGNAÇÕES

Os Créditos sujeitos ao PRJ poderão ser modificados e novos créditos poderão ser incluídos pelo Administrador Judicial, ao preparar sua Relação de Credores, bem como na consolidação do Quadro Geral de Credores, em razão do julgamento dos credores incidentes de habilitação, divergência ou impugnação de crédito.

Nas hipóteses de serem reconhecidos novos Créditos Concursais, e, novos créditos forem incluídos no Quadro Geral de Credores, ou serem alterados Créditos Concursais já reconhecidos na Lista de Credores, por decisão judicial, arbitral ou acordo entre as partes, tais novos Créditos ou o valor alterado de Créditos já reconhecidos serão pagos na forma prevista neste Plano, a partir do trânsito em julgado da respectiva decisão judicial. Neste caso, as regras de pagamento de tais Créditos, notadamente quanto à incidência de juros, passarão a ser aplicáveis apenas a partir do referido trânsito em julgado.

Este documento é cópia do original, assinado digitalmente por CARLOS ROBERTO DENESZCZUK ANTONIO e Tribunal de Justica do Estado de Sao Paulo, protocolado em 10/10/2022 às 19:38 , sob o número WAMR22701511801
Para conferir o original, acesse o site https://esaj.tjsp.jus.br/pastadigital/pg/abrirConferenciaDocumento.do, informe o processo 1007410-69.2022.8.26.0019 e código DB08ADD.

4.2.11. CESSÃO E TRANSFERÊNCIA DE CRÉDITOS

Os Credores Concursais poderão ceder ou transferir livremente seus créditos contra a Recuperanda, observando-se que independentemente da cessão ser feita por lei ou contrato, estarão sempre sujeitos aos efeitos deste PRJ, especialmente em relação a valores, condições e prazos de pagamentos, devendo o credor informar isso ao cessionário, bem como a Recuperanda, a ocorrência da cessão, assim como noticiar o Juízo da Recuperação, sob pena de ineficácia da cessão em relação à Recuperanda, bem como a validade integral de eventual pagamento.

4.2.12. GARANTIAS PESSOAIS

Por cautela fica expressamente estabelecido que não obstante a novação disposta neste PRJ, o seu cumprimento implicará e ratificará a extinção de todas as obrigações solidárias, acessórias e quaisquer outras garantias, inclusive por avais e fianças, assumidas pela Recuperanda e pelos seus sócios e/ou acionistas, bem como por terceiros. Igualmente, as penhoras judiciais e outras eventuais constrições existentes, serão liberadas.

4.2.13. FALÊNCIA E EXECUÇÃO ESPECÍFICA

Na hipótese de decretação de falência durante o período de 2 (dois) anos após a concessão da Recuperação Judicial pelo Juízo da Recuperação, os credores terão restituídos seus direitos originais, descontados eventuais pagamentos que porventura já tenham sido realizados pela Recuperanda na forma deste PRJ.

4.2.14. QUITAÇÃO

Após o pagamento integral de quaisquer créditos conforme disposto neste PRJ, serão os mesmos considerados totalmente quitados e automaticamente passadas a ampla, geral, irrevogável e irretratável quitação, para nada mais se reclamar a qualquer título contra a Recuperanda, ou eventuais coobrigados, garantidores, fiadores ou avalistas, por parte dos credores.

Este documento é cópia do original, assinado digitalmente por CARLOS ROBERTO DENESZCZUK ANTONIO e Tribunal de Justica do Estado de Sao Paulo, protocolado em 10/10/2022 às 19:38 , sob o número WAMR22701511801
Para conferir o original, acesse o site https://esaj.tjsp.jus.br/pastadigital/pg/abrirConferenciaDocumento.do, informe o processo 1007410-69.2022.8.26.0019 e código DB08ADD.

4.2.15. FORO DE ELEIÇÃO

Todas as controvérsias ou disputas que surgirem ou que estiverem relacionadas a este Plano ou aos créditos sujeitos à Recuperação Judicial serão resolvidas:

i. Pelo Juízo da Recuperação Judicial até a prolação da decisão de encerramento da Recuperação Judicial, e desde que não esteja pendente recurso com efeito suspensivo contra a referida decisão; e

ii. Cessada a competência do Juízo da Recuperação Judicial, fica fixada a Comarca de Americana, Estado de São Paulo, para dirimir quaisquer litígios advindos do presente Plano.

Este PRJ é firmado pelos representantes legais da Recuperanda, assim constituídos na forma dos respectivos contratos sociais.

Americana, 10 de outubro de 2022.

gov.br Documento assinado digitalmente
FERNANDO GONCALVES DE SOUZA
Data: 10/10/2022 18:41:36-0300
Verifique em https://verificador.iti.br

ACCELL SOLUÇÕES PARA ENERGIA E ÁGUA LTDA – Em recuperação Judicial

Este documento é cópia do original, assinado digitalmente por CARLOS ROBERTO DENESZCZUK ANTONIO e Tribunal de Justica do Estado de Sao Paulo, protocolado em 10/10/2022 às 19:38 , sob o número WAMR22701511801
Para conferir o original, acesse o site https://esaj.tjsp.jus.br/pastadigital/pg/abrirConferenciaDocumento.do, informe o processo 1007410-69.2022.8.26.0019 e código DB08ADD.

Solicitante: Accell Soluções Para Energia e Água Ltda

Proprietário: Accell Soluções Para Energia e Água Ltda

Tipo: Avaliação dos Bens e Ativos do Imobilizado

Laudo de Avaliação Nº 22 7819

Endereço: Avenida Joaquim Boer, 792, São Vito - Americana - SP



Este documento é cópia do original, assinado digitalmente por CARLOS ROBERTO DENESZCZUK ANTONIO e Tribunal de Justica do Estado de Sao Paulo, protocolado em 10/10/2022 às 19:38 , sob o número WAMR22701511801
Para conferir o original, acesse o site https://esaj.tjsp.jus.br/pastadigital/pg/abrirConferenciaDocumento.do, informe o processo 1007410-69.2022.8.26.0019 e código DB08AEB.

ÍNDICE

1. INFORMAÇÕES GERAIS 3

1.1. OBJETIVO 4

2. INFORMAÇÕES DO AVALIADOR 5

3. ESCOPO DE VERIFICAÇÃO 6

3.1. PRELIMINARES 6

3.2. LEVANTAMENTO DE CAMPO 6

3.3. DADOS OPERACIONAIS 6

3.4. DEPRECIAÇÃO 7

3.5. LOCALIZAÇÃO DOS ATIVOS 7

4. AVALIAÇÃO PATRIMONIAL 8

4.1. METODOLOGIA 09

4.2. DETERMINAÇÃO DOS VALORES 09

4.3. VALORES ESTABELECIDOS NO LAUDO 10

4.4. DETERMINAÇÃO DO VALOR DE MERCADO 11

4.5. DEPRECIAÇÃO E VIDA ÚTIL 11

5. GRAU DE FUNDAMENTAÇÃO DO LAUDO 12

6. PREMISSAS E LIMITES DO ESCOPO 14

7. RESULTADO DA AVALIAÇÃO 15

8. ENCERRAMENTO 16

Este documento é cópia do original, assinado digitalmente por CARLOS ROBERTO DENESZCZUK ANTONIO e Tribunal de Justica do Estado de Sao Paulo, protocolado em 10/10/2022 às 19:38 , sob o número WAMR22701511801
Para conferir o original, acesse o site https://esaj.tjsp.jus.br/pastadigital/pg/abrirConferenciaDocumento.do, informe o processo 1007410-69.2022.8.26.0019 e código DB08AEB.

1. INFORMAÇÕES GERAIS

Solicitante:	Accell Soluções Para Energia e Água Ltda

OBJETO DA AVALIAÇÃO

Endereço:	Avenida Joaquim Boer, 792, São Vito - Americana - SP
Tipo:	Bens e Ativos do Imobilizado
Proprietário:	Accell Soluções Para Energia e Água Ltda
Objetivo:	Valor de Mercado
Finalidade	Avaliação Patrimonial - Recuperação Judicial
Data base:	Setembro de 2022

RESUMO DOS VALORES TOTAIS

VALOR DE REPOSIÇÃO - VR

VALOR DE MERCADO - VM

VR – R$ 107.032.648,97

(cento e sete milhões, trinta e dois mil, seiscentos e quarenta e oito reais e noventa e sete centavos)

VM – R$ 55.716.200,00

(cinquenta e cinco milhões, setecentos e dezesseis mil e duzentos reais)

Este Relatório e seus anexos contém o detalhamento do serviço executado, bem como a metodologia, premissas adotadas, ressalvas e relação dos bens com seus respectivos valores de reposição e mercado.

Este documento é cópia do original, assinado digitalmente por CARLOS ROBERTO DENESZCZUK ANTONIO e Tribunal de Justica do Estado de Sao Paulo, protocolado em 10/10/2022 às 19:38 , sob o número WAMR22701511801
Para conferir o original, acesse o site https://esaj.tjsp.jus.br/pastadigital/pg/abrirConferenciaDocumento.do, informe o processo 1007410-69.2022.8.26.0019 e código DB08AEB.

1.1. OBJETIVO

De acordo com a solicitação de V.Sas. e como resultado do serviço prestado, apresentamos a seguir o Relatório de Avaliação Patrimonial de determinados bens do ativo imobilizado para a data-base de **Setembro de 2022**, de propriedade das empresas da **Accell Soluções Para Energia e Água Ltda, CNPJ sob o nº 60.882.719/0006-30**.

Entendemos que o propósito deste trabalho é fornecer o valor de mercado dos referidos ativos à **CONTRATANTE**, para fins de suporte nos **planos de recuperação judicial**. Nenhum outro objetivo pode ser subentendido ou inferido, bem como, este documento é para uso restrito da finalidade descrita acima. Os valores estão submetidos às condições do mercado específico de cada bem ou grupo de bens, sendo, portanto, válidos enquanto perdurarem as condições existentes à época da avaliação.

Na estimativa do valor dos ativos, nos baseamos no conceito de valor de mercado que, conforme definido pela norma brasileira, é a quantia mais provável pela qual se negociaria voluntariamente e conscientemente um bem, numa data de referência, dentro das condições do mercado vigentes, conhecedoras do negócio e independentes entre si, com ausência de fatores que pressionem para a liquidação da transação ou que caracterizem uma transação compulsória.

Declaramos que a **ACTUAL INTELIGÊNCIA** e os profissionais responsáveis por esta avaliação não têm nenhum vínculo com os proprietários dos bens avaliando, quer através de seus sócios ou empregados, não tendo, portanto, quaisquer interesses pessoal ou financeiro nos ativos em análise.

Este documento é cópia do original, assinado digitalmente por CARLOS ROBERTO DENESZCZUK ANTONIO e Tribunal de Justica do Estado de Sao Paulo, protocolado em 10/10/2022 às 19:38 , sob o número WAMR22701511801
Para conferir o original, acesse o site https://esaj.tjsp.jus.br/pastadigital/pg/abrirConferenciaDocumento.do, informe o processo 1007410-69.2022.8.26.0019 e código DB08AEB.

2. INFORMAÇÕES DO AVALIADOR

Sediada em São José dos Campos/SP, a **ACTUAL INTELIGÊNCIA** reúne uma equipe multidisciplinar de especialistas, com mais de 20 anos de experiência na área de engenharia de avaliações, destaca-se no trabalho de engenharia consultiva, atendendo conceituadas companhia em todo território nacional.

Desenvolve trabalhos atendendo a todas as necessidades do Mercado de avaliações e gestão de ativos, com diligência e foco no cliente, visando sempre fornecer dados e ferramentas para a tomada de decisões, de modo preciso, com alto nível técnico e agilidade nas informações apresentadas.

De acordo com as exigências normativas e legislação vigente, a **ACTUAL INTELIGÊNCIA** atende as qualificações vinculadas as atividades de engenharia de avaliações, realizadas por profissionais habilitados e capacitados, com observância de suas atribuições e competências profissionais legalmente definidas, onde para as diversas finalidades de avaliação, possuí considerável acervo técnico junto ao CREA – Conselho Regional de Engenharia e Agronomia.

Nossos clientes atendidos mais recentemente são:

- **IOCHP-MAXION**
- **VOITH MÁQUINAS E EQUIPAMENTOS**
- **FRAPORT BRASIL**
- **UNIMED SÃO JOSÉ DOS CAMPOS**
- **GRUPO NAGUMO SUPERMERCADOS**
- **GJP HOTEIS E RESORTS**
- **SAFRAN CABIN BRAZIL**
- **MELHORAMENTOS FLORESTAL**
- **LAVORO AGROCOMERCIAL**
- **FUJI FILM**

Este documento é cópia do original, assinado digitalmente por CARLOS ROBERTO DENESZCZUK ANTONIO e Tribunal de Justica do Estado de Sao Paulo, protocolado em 10/10/2022 às 19:38 , sob o número WAMR22701511801
Para conferir o original, acesse o site https://esaj.tjsp.jus.br/pastadigital/pg/abrirConferenciaDocumento.do, informe o processo 1007410-69.2022.8.26.0019 e código DB08AEB.

3. ESCOPO DE VERIFICAÇÃO

Para o desenvolvimento dos estudos a **CONTRATANTE** disponibilizou os arquivos e documentos necessários para coleta de informações e análise dos dados. A caracterização destes bens para avaliação exigiu um minucioso levantamento técnico, para uma apreciação crítica de seus elementos conforme roteiro abaixo:

3.1. PRELIMINARES

- Identificação dos bens a serem avaliados, listados pela solicitante;
- Familiarização da equipe avaliadora com os bens, verificando sua natureza, operacionalidade geral das unidades componentes e eficiência operacional do conjunto, ainda estado e conservação na presente data.

3.2. LEVANTAMENTO DE CAMPO

Para coleta de informações, foram feitas consultas nas áreas de interesse, onde foram tratadas questões de ordem técnica tais como:

- Antecedentes internos: investimentos em substituições dos bens, informações relacionadas à sobrevivência dos ativos, informações contábeis, especificações técnicas e inventários físicos existentes;
- Antecedentes externos: informações referentes ao ambiente econômico onde a entidade opera, novas tecnologias, benchmarking, recomendações e manuais de fabricantes e taxas de vivência dos bens;
- Estado de conservação dos bens: informações referentes a manutenção, falhas e eficiência dos bens; e outros dados que servem de padrão de comparação, todos suportados, dentro do possível, pelos documentos relativos aos bens avaliados.

3.3. DADOS OPERACIONAIS

Levantamento das características originais e individuais de cada equipamento, tais como; Designação, Fabricante, Modelo e tipo, Data da aquisição, Capacidade e potência, Produção nominal, Características especiais dentre outros.

Este documento é cópia do original, assinado digitalmente por CARLOS ROBERTO DENESZCZUK ANTONIO e Tribunal de Justica do Estado de Sao Paulo, protocolado em 10/10/2022 às 19:38 , sob o número WAMR22701511801
Para conferir o original, acesse o site https://esaj.tjsp.jus.br/pastadigital/pg/abrirConferenciaDocumento.do, informe o processo 1007410-69.2022.8.26.0019 e código DB08AEB.

3.4. DEPRECIAÇÃO

Analisamos os fatores de depreciação sob dois prismas, a depreciação de ordem física, provinda das avarias bruscas, acidentais e desgaste constante. A depreciação de ordem funcional, é advinda da inadequação, superação e anulação.

3.5. LOCALIZAÇÃO DOS ATIVOS

Os Bens listados estão localizados nos seguintes endereços:

- Avenida Joaquim Boer, 792, São Vito - Americana - SP.

Este documento é cópia do original, assinado digitalmente por CARLOS ROBERTO DENESZCZUK ANTONIO e Tribunal de Justica do Estado de Sao Paulo, protocolado em 10/10/2022 às 19:38 , sob o número WAMR22701511801
Para conferir o original, acesse o site https://esaj.tjsp.jus.br/pastadigital/pg/abrirConferenciaDocumento.do, informe o processo 1007410-69.2022.8.26.0019 e código DB08AEB.

4. AVALIAÇÃO PATRIMONIAL

4.1. METODOLOGIA

O presente laudo de avaliação foi executado segundo as diretrizes da norma NBR 14653-5 da ABNT - Associação Brasileira de Normas Técnicas e estudos publicados pelo IBAPE - Instituto Brasileiro de Avaliações e Perícias de Engenharia, assim como as demais determinações contidas na legislação vigente.

Os objetos da avaliação são assim definidos pela ABNT através da NBR 14653-5:

Máquina	*"Todo e qualquer aparelho, composto por um ou mais equipamentos, destinado a executar uma ou mais funções específicas a um trabalho ou à produção industrial."*
Equipamento	*"Qualquer unidade auxiliar de máquina."*
Instalação	*"Conjunto de materiais, sistemas, redes, equipamentos e serviços, para apoio operacional a uma máquina isolada, linha de produção ou unidade industrial, conforme grau de agregação."*

Durante a vistoria física dos bens, os mesmos foram caracterizados com informações referentes ao fabricante, modelo, tipo, capacidade de produção, equipamentos periféricos, número de série, ano de fabricação, características especiais, operacionalidade, obsolescência, condições de manutenção corretiva, preventiva e estado de conservação. Em equipamentos fabricados ou projetados pelo cliente, essas informações foram coletadas junto ao departamento técnico da empresa.

Este documento é cópia do original, assinado digitalmente por CARLOS ROBERTO DENESZCZUK ANTONIO e Tribunal de Justica do Estado de Sao Paulo, protocolado em 10/10/2022 às 19:38 , sob o número WAMR22701511801
Para conferir o original, acesse o site https://esaj.tjsp.jus.br/pastadigital/pg/abrirConferenciaDocumento.do, informe o processo 1007410-69.2022.8.26.0019 e código DB08AEB.

4.2. DETERMINAÇÃO DOS VALORES

Para os bens produzidos e comercializados normalmente no mercado, os valores e custos foram calculados pelo Método Comparativo direto de dados de mercado, conforme:

Comparativo direto de mercado	*"Identifica o valor de mercado do bem por meio de tratamento técnico dos atributos dos elementos comparáveis, constituintes da amostra."*

No método comparativo direto de dados de mercado, as características diferentes foram tratadas por critérios fundamentados, contempladas as diferentes funções, desempenhos operacionais, estruturas construtivas e itens opcionais.

Por sua vez, para os demais casos e as máquinas e equipamentos projetados internamente (pela empresa avaliando) e construídos sob encomenda, os valores e custos foram calculados pelo método do custo (comparativo direto ou quantificação), conforme:

Comparativo de custo direto	*"Identifica o custo do bem por meio de tratamento técnico dos atributos dos elementos comparáveis, constituintes da amostra."*
Quantificação do custo	*"Identifica o custo do bem ou de suas partes por meio de orçamentos sintéticos ou analíticos, a partir das quantidades de serviços e respectivos custos diretos e indiretos."*

4.3. VALORES ESTABELECIDOS NO LAUDO

O **Valor de reprodução ou reposição** foi determinado através de pesquisa efetuada junto a fornecedores nacionais e estrangeiros, representantes comerciais, fabricantes e revendedores ou ainda através de consultas ao nosso banco de dados.

A pesquisa visa determinar o custo para se repor o bem avaliando por outro novo, ou por seu similar de mercado, caso o mesmo tenha a produção descontinuada à época da execução da avaliação.

Este documento é cópia do original, assinado digitalmente por CARLOS ROBERTO DENESZCZUK ANTONIO e Tribunal de Justica do Estado de Sao Paulo, protocolado em 10/10/2022 às 19:38 , sob o número WAMR22701511801
Para conferir o original, acesse o site https://esaj.tjsp.jus.br/pastadigital/pg/abrirConferenciaDocumento.do, informe o processo 1007410-69.2022.8.26.0019 e código DB08AEB.

Para bens, objeto da avaliação, descontinuados ou fora de linha, foi empregada analogia por um bem de mercado, dotado de especificações técnicas, funcionais, capacidade de produção e outras características similares ao mesmo.

O **Valor de reprodução ou reposição** é o máximo valor que um bem poderá ter, quando adquirido diretamente do fabricante, revendedor, representante comercial ou ainda quando projetado e fabricado para uma finalidade específica. É o referencial inicial para determinar todo e qualquer valor para o qual se proponha a avaliação.

4.4. DETERMINAÇÃO DO VALOR DE MERCADO

O **Valor de Mercado** é representado pelo custo de reprodução, menos a depreciação física decorrente do desgaste relativo ao uso, idade, quebra, regime de trabalho, manutenção, vida útil ou quaisquer agentes externos, bem como a obsolescência tecnológica.

Valor de mercado	*"Custo de reprodução, descontada a depreciação do bem, tendo em vista o estado em que se encontra"*

A fórmula empregada para o cálculo de depreciação que gera o fator de depreciação é:

$$FD = \{(VU - I) / VU\} \times 1,0$$

Onde:

FD = fator de depreciação
VU =Vida Útil física inicial em quantidade de anos (diferenciada por classe e família de bem)
I = Idade do bem

O estado de conservação do bem afeta o resultado da avaliação, para estes casos o Fator de depreciação (FD) foi ajustado em função do estado operacional.

Este documento é cópia do original, assinado digitalmente por CARLOS ROBERTO DENESZCZUK ANTONIO e Tribunal de Justica do Estado de Sao Paulo, protocolado em 10/10/2022 às 19:38 , sob o número WAMR22701511801
Para conferir o original, acesse o site https://esaj.tjsp.jus.br/pastadigital/pg/abrirConferenciaDocumento.do, informe o processo 1007410-69.2022.8.26.0019 e código DB08AEB.

4.5. DEPRECIAÇÃO E VIDA ÚTIL

Para o cálculo de depreciação utilizamos o Método Linear, que é o mais utilizado no Brasil. Este método distribui o custo de depreciação dos bens exclusivamente em função do tempo, considerando o desgaste pelo uso, ação da natureza ou obsolescência normal.

Podem ser depreciados todos os bens físicos sujeitos a desgaste pelo uso ou por causas naturais ou obsolescência normal, tais como máquinas, equipamentos e instalações. O critério usual de cálculo das cotas de depreciação pelo método linear é o mais aceito pela legislação vigente.

4.5.1. Determinação da Vida Útil

Conforme recomendações do pronunciamento técnico CPC27 – Ativo imobilizado, *"o valor residual e a vida útil de um ativo são revisados pelo menos ao final de cada exercício e, se as expectativas diferirem das estimativas anteriores, a mudança deve ser contabilizada como mudança de estimativa contábil"*.

Os seguintes fatores foram considerados na determinação da vida útil:

- Expectativa de uso do ativo que é avaliado com base na capacidade ou produção física esperada do bem;
- Desgaste físico normal esperado, que depende de fatores operacionais tais como o número de turnos durante os quais o ativo será usado, o programa de reparos e manutenção e o cuidado e a manutenção do ativo enquanto estiver ocioso;
- Obsolescência técnica ou comercial proveniente de mudanças ou melhorias na produção, ou de mudança na demanda do mercado para o produto ou serviço derivado do ativo;

Fórmula para determinação do saldo de vida remanescente em quantidade de anos:

VUR = FD x VU

Onde:

VUR = Vida útil remanescente – em quantidade de anos
FD = Fator de depreciação
VU =Vida Útil física inicial em quantidade de anos (diferenciada por classe e família de bem)

Este documento é cópia do original, assinado digitalmente por CARLOS ROBERTO DENESZCZUK ANTONIO e Tribunal de Justica do Estado de Sao Paulo, protocolado em 10/10/2022 às 19:38 , sob o número WAMR22701511801
Para conferir o original, acesse o site https://esaj.tjsp.jus.br/pastadigital/pg/abrirConferenciaDocumento.do, informe o processo 1007410-69.2022.8.26.0019 e código DB08AEB.

5. GRAU DE FUNDAMENTAÇÃO DO LAUDO

Para a realização deste trabalho foram seguidos os critérios e diretrizes da NBR 14653-5 da Associação Brasileira de Normas Técnicas - ABNT, atendendo o **Grau I de Fundamentação**.

Tabela 1 - Graus de Fundamentação para avaliação de máquinas, equipamentos ou instalações isoladas

Item	Pontuação	Descrição	Grau		
			III	II	I
1	1	Vistoria	Caracterização completa e identificação do bem, incluindo seus componentes, acessórios, painéis e acionamentos	Caracterização sintética do bem e seus principais complementos, com fotografias	Caracterização sintética do bem, com fotografia
2	1	Funcionamento	O funcionamento foi observado pelo engenheiro de avaliações e as condições de produção, eficiência e manutenção estão relatadas no laudo	O Funcionamento foi observado pelo engenheiro de avaliações	Não foi possível observar o funcionamento
3	1	Fontes de informação e dados de mercado	Para custo de reedição: cotação direta do bem novo no fabricante, para a mesma especificação ou pelo menos três cotações de bens novos similares Para valor de mercado: no mínimo três dados de mercado de bens similares no estado do avaliando As informações e condições de fornecimento devem estar documentadas no laudo	Para custo de reedição: cotação direta do bem novo no fabricante, para a mesma especificação ou pelo menos duas cotações de bens novos similares Para valor de mercado: no mínimo dois dados de mercado de bens similares no estado do avaliando As informações e condições de fornecimento devem estar documentadas no laudo	Para custo de reedição: uma cotação direta para bem novo similar Para valor de mercado: um dado de mercado de bem similar no estado do avaliando Citada a fonte da informação
4	2	Depreciação	Implícita no valor de mercado do bem	Calculada por metodologia consagrada	Arbitrada
Total	**5**	**Laudo enquadrado no Grau I**			

Conforme as especificações observadas na tabela 1, de acordo com os pontos mínimos e os itens obrigatórios atingidos, o presente laudo, alcança um mínimo de **5 pontos.**

Este documento é cópia do original, assinado digitalmente por CARLOS ROBERTO DENESZCZUK ANTONIO e Tribunal de Justica do Estado de Sao Paulo, protocolado em 10/10/2022 às 19:38 , sob o número WAMR22701511801
Para conferir o original, acesse o site https://esaj.tjsp.jus.br/pastadigital/pg/abrirConferenciaDocumento.do, informe o processo 1007410-69.2022.8.26.0019 e código DB08AEB.

Para fins de enquadramento global do laudo em graus de fundamentação, conforme a norma NBR 15.653-5, foram considerados os seguintes critérios:

- O atendimento a cada exigência do grau I terá 1 ponto; do grau II, 2 pontos; e do grau III, 3 pontos.
- O enquadramento global do laudo considerou a somo de pontos obtidos para o conjunto de itens, atendendo a tabela 2.

Tabela 2 – Enquadramento segundo seu grau de fundamentação, para avaliação de máquinas, equipamentos ou instalações isoladas

Graus	III	II	I
Pontos mínimos	10	6	4
Restrições	Todos os itens no mínimo no grau II	Itens 2 e 4 no mínimo no grau II e os demais no mínimo no grau I	Todos os itens no mínimo no grau I

O grau de agregação do presente laudo considerou as máquinas, equipamentos e instalações isoladas para avaliação. Foram coletadas informações relativas aos itens principais e secundários, bem como suas condições de manutenção e suas principais características.

Este documento é cópia do original, assinado digitalmente por CARLOS ROBERTO DENESZCZUK ANTONIO e Tribunal de Justica do Estado de Sao Paulo, protocolado em 10/10/2022 às 19:38 , sob o número WAMR22701511801
Para conferir o original, acesse o site https://esaj.tjsp.jus.br/pastadigital/pg/abrirConferenciaDocumento.do, informe o processo 1007410-69.2022.8.26.0019 e código DB08AEB.

6. PREMISSAS E LIMITES DO ESCOPO

A metodologia de avaliação patrimonial empregada neste trabalho é amparada nas mais recentes normas e diretrizes da ABNT – Associação Brasileira de Normas Técnicas e ASA – American Society of Appraisers, que disciplinam conceitos, estabelecem os critérios a serem empregados em trabalhos de avaliação patrimonial, definem os métodos para determinação dos valores e visam os graus de fundamentação das avaliações, entre outras prescrições.

Ressaltamos, ainda, que todas as atividades relacionadas à avaliação patrimonial foram desenvolvidas por profissionais tecnicamente habilitados nas respectivas modalidades de engenharia, atendendo ao disposto nas Leis 5.194 (24/12/1966) e 8.708 (set/1990) e nas Resoluções 218 (29/06/1973) e 345 (jul/1990) do Conselho Federal de Engenharia, Arquitetura e Agronomia – CONFEA.

Não foram avaliados e analisados neste trabalho, os seguintes ativos:

- Ativos sem substância física, como Marcas, Patentes, Carteira de Clientes, dentre outros de acordo com Pronunciamento Técnico CPC 4 – Ativo Intangível;
- Itens de almoxarifado classificados como Estoques de acordo com o Pronunciamento Técnico CPC 16 - Estoques;
- Benfeitorias realizadas em imóveis de terceiros.

A documentação fornecida pela contratante utilizada na elaboração do presente Laudo, relação de ativos do imobilizado, é considerada por nós como fidedigna.

Este documento é cópia do original, assinado digitalmente por CARLOS ROBERTO DENESZCZUK ANTONIO e Tribunal de Justica do Estado de Sao Paulo, protocolado em 10/10/2022 às 19:38 , sob o número WAMR22701511801
Para conferir o original, acesse o site https://esaj.tjsp.jus.br/pastadigital/pg/abrirConferenciaDocumento.do, informe o processo 1007410-69.2022.8.26.0019 e código DB08AEB.

7. RESULTADO DA AVALIAÇÃO

Os bens do ativo imobilizado de propriedade das empresas citadas foram avaliados conforme objetivo, premissas e ressalvas descritos anteriormente e apresentam, na data base de **Setembro de 2022**, Valores de Reposição e Mercado conforme quadro abaixo, considerando-os livres de quaisquer ônus ou outros gravames.

VALORES TOTAIS APURADOS

VALOR DE REPOSIÇÃO - VR

VALOR DE MERCADO - VM

VR – R$ 107.032.648,97

(cento e sete milhões, trinta e dois mil, seiscentos e quarenta e oito reais e noventa e sete centavos)

VM – R$ 55.716.200,00

(cinquenta e cinco milhões, setecentos e dezesseis mil e duzentos reais)

A **ACTUAL INTELIGÊNCIA** se responsabiliza pela manutenção do mais absoluto sigilo com relação às informações que venha a conhecer por ocasião da execução dos serviços.

Salienta-se que os valores e resultados desta avaliação devem ser perfeitamente compreendidos e utilizados para a finalidade à que se propõem.

Este documento é cópia do original, assinado digitalmente por CARLOS ROBERTO DENESZCZUK ANTONIO e Tribunal de Justica do Estado de Sao Paulo, protocolado em 10/10/2022 às 19:38 , sob o número WAMR22701511801
Para conferir o original, acesse o site https://esaj.tjsp.jus.br/pastadigital/pg/abrirConferenciaDocumento.do, informe o processo 1007410-69.2022.8.26.0019 e código DB08AEB.

8. ENCERRAMENTO

Este Laudo que consta de 16 (dezesseis) folhas foi redigido impresso e rubricado, sendo que esta última folha está datada e assinada.

O presente laudo apresenta as reais condições dos bens, conforme vistoria efetuada.

Em anexo:

I - Documentação Fotográfica

II - Listagem dos Bens

No anseio de termos atingido as expectativas de V.Sas., colocamo-nos à disposição para quaisquer esclarecimentos adicionais.

Atenciosamente,

São José dos Campos, 06 de Outubro de 2022.

ENGENHEIRO RESPONSÁVEL
ALEXANDRE BESSA FERNANDES
CREA-SP 5069652859

ACTUAL INTELIGÊNCIA
CREA-SP 2048780

MARIO SERGIO CARDIM NETO
ECONOMISTA
CORECON n.º 3941 - 2a. Região – SP

MARIO SERGIO M.B. CARDIM
ENGENHEIRO MECÂNICO
CREA-SP 5061894681

Este documento é cópia do original, assinado digitalmente por CARLOS ROBERTO DENESZCZUK ANTONIO e Tribunal de Justica do Estado de Sao Paulo, protocolado em 10/10/2022 às 19:38 , sob o número WAMR22701511801
Para conferir o original, acesse o site https://esaj.tjsp.jus.br/pastadigital/pg/abrirConferenciaDocumento.do, informe o processo 1007410-69.2022.8.26.0019 e código DB08AEB.

I – DOCUMENTAÇÃO FOTOGRÁFICA

Este documento é cópia do original, assinado digitalmente por CARLOS ROBERTO DENESZCZUK ANTONIO e Tribunal de Justica do Estado de Sao Paulo, protocolado em 10/10/2022 às 19:38 , sob o número WAMR22701511801
Para conferir o original, acesse o site https://esaj.tjsp.jus.br/pastadigital/pg/abrirConferenciaDocumento.do, informe o processo 1007410-69.2022.8.26.0019 e código DB08AEB.

	
- ACCELL - UNIDADE AMERICANA - ATIVOS MÓVEIS -	**- ACCELL - UNIDADE AMERICANA - ATIVOS MÓVEIS -**
	
- ACCELL - UNIDADE AMERICANA - ATIVOS MÓVEIS -	**- ACCELL - UNIDADE AMERICANA - ATIVOS MÓVEIS -**
	
- ACCELL - UNIDADE AMERICANA - ATIVOS MÓVEIS -	**- ACCELL - UNIDADE AMERICANA - ATIVOS MÓVEIS -**

Este documento é cópia do original, assinado digitalmente por CARLOS ROBERTO DENESZCZUK ANTONIO e Tribunal de Justica do Estado de Sao Paulo, protocolado em 10/10/2022 às 19:38 , sob o número WAMR22701511801
Para conferir o original, acesse o site https://esaj.tjsp.jus.br/pastadigital/pg/abrirConferenciaDocumento.do, informe o processo 1007410-69.2022.8.26.0019 e código DB08AEB.



- ACCELL - UNIDADE AMERICANA - ATIVOS MÓVEIS -



- ACCELL - UNIDADE AMERICANA - ATIVOS MÓVEIS -



- ACCELL - UNIDADE AMERICANA - ATIVOS MÓVEIS -



- ACCELL - UNIDADE AMERICANA - ATIVOS MÓVEIS -



- ACCELL - UNIDADE AMERICANA - ATIVOS MÓVEIS -



- ACCELL - UNIDADE AMERICANA - ATIVOS MÓVEIS -

Este documento é cópia do original, assinado digitalmente por CARLOS ROBERTO DENESZCZUK ANTONIO e Tribunal de Justica do Estado de Sao Paulo, protocolado em 10/10/2022 às 19:38 , sob o número WAMR22701511801
Para conferir o original, acesse o site https://esaj.tjsp.jus.br/pastadigital/pg/abrirConferenciaDocumento.do, informe o processo 1007410-69.2022.8.26.0019 e código DB08AEB.

	
- ACCELL - UNIDADE AMERICANA - ATIVOS MÓVEIS -	**- ACCELL - UNIDADE AMERICANA - ATIVOS MÓVEIS -**
	
- ACCELL - UNIDADE AMERICANA - ATIVOS MÓVEIS -	**- ACCELL - UNIDADE AMERICANA - ATIVOS MÓVEIS -**
	
- ACCELL - UNIDADE AMERICANA - ATIVOS MÓVEIS -	**- ACCELL - UNIDADE AMERICANA - ATIVOS MÓVEIS -**

Este documento é cópia do original, assinado digitalmente por CARLOS ROBERTO DENESZCZUK ANTONIO e Tribunal de Justica do Estado de Sao Paulo, protocolado em 10/10/2022 às 19:38 , sob o número WAMR22701511801
Para conferir o original, acesse o site https://esaj.tjsp.jus.br/pastadigital/pg/abrirConferenciaDocumento.do, informe o processo 1007410-69.2022.8.26.0019 e código DB08AEB.

	
- ACCELL - UNIDADE AMERICANA - ATIVOS MÓVEIS -	**- ACCELL - UNIDADE AMERICANA - ATIVOS MÓVEIS -**
	
- ACCELL - UNIDADE AMERICANA - ATIVOS MÓVEIS -	**- ACCELL - UNIDADE AMERICANA - ATIVOS MÓVEIS -**
	
- ACCELL - UNIDADE AMERICANA - ATIVOS MÓVEIS -	**- ACCELL - UNIDADE AMERICANA - ATIVOS MÓVEIS -**

Este documento é cópia do original, assinado digitalmente por CARLOS ROBERTO DENESZCZUK ANTONIO e Tribunal de Justica do Estado de Sao Paulo, protocolado em 10/10/2022 às 19:38 , sob o número WAMR22701511801
Para conferir o original, acesse o site https://esaj.tjsp.jus.br/pastadigital/pg/abrirConferenciaDocumento.do, informe o processo 1007410-69.2022.8.26.0019 e código DB08AEB.

	
- ACCELL - UNIDADE AMERICANA - ATIVOS MÓVEIS -	**- ACCELL - UNIDADE AMERICANA - ATIVOS MÓVEIS -**
	
- ACCELL - UNIDADE AMERICANA - ATIVOS MÓVEIS -	**- ACCELL - UNIDADE AMERICANA - ATIVOS MÓVEIS -**
	
- ACCELL - UNIDADE AMERICANA - ATIVOS MÓVEIS -	**- ACCELL - UNIDADE AMERICANA - ATIVOS MÓVEIS -**

Este documento é cópia do original, assinado digitalmente por CARLOS ROBERTO DENESZCZUK ANTONIO e Tribunal de Justica do Estado de Sao Paulo, protocolado em 10/10/2022 às 19:38 , sob o número WAMR22701511801
Para conferir o original, acesse o site https://esaj.tjsp.jus.br/pastadigital/pg/abrirConferenciaDocumento.do, informe o processo 1007410-69.2022.8.26.0019 e código DB08AEB.

II – LISTAGEM DOS BENS

Este documento é cópia do original, assinado digitalmente por CARLOS ROBERTO DENESZCZUK ANTONIO e Tribunal de Justica do Estado de Sao Paulo, protocolado em 10/10/2022 às 19:38 , sob o número WAMR22701511801
Para conferir o original, acesse o site https://esaj.tjsp.jus.br/pastadigital/pg/abrirConferenciaDocumento.do, informe o processo 1007410-69.2022.8.26.0019 e código DB08AEB.

Código	Descricao	tabelecimen	Data Aquisição	Data Início	Esp.Docum	Núm.Docum	Cód.Fornec	Razão Social	VALOR DE REPOSIÇÃO	F.D.	VALOR DE MERCADO
010063F-00	MOLDE INJETAR ROLETES SLIM	BR02	25/04/05	01/09/05	NF	67174	13644	JUSTMOLD IND. COM. LTDA	48.381,184	0,113	5.500,00
010063F-01	SERVICO DE FERRAMENTARIA	BR02	19/05/05	01/09/05	NF	1197	13644	JUSTMOLD IND. COM. LTDA	-	0,000	0,00
010063F-02	PRISMA ROLETE SLIM	BR02	14/06/05	01/09/05	NF	4320	4159	MR GRAVACOES IND.COM.LTDA	769,986	0,565	400,00
010063F-04	CAVIDADE SUPERIOR - 06 UNID.	BR02	06/12/10	06/12/10	NF	449	15152	TKS FERRAMENTAS DE PRECISAO	4.135,617	0,565	2.300,00
010063F-05	RETRABALHO NAS MATRIZES DE MOLDE DO ROLETE INTERMEDIARIO SLIM CONF. DESENHO 2020038030	BR02	28/11/12	28/11/12	NFe	2628	15152	TKS FERRAMENTAS DE PRECISAO	869,536	0,113	100,00
010064F-00	MOLDE P/INJETAR ENGRENGEM Z31/9 COD. 012393 PROJ.002287	BR02	24/10/00	01/01/01	NF	2393			19.575,358	0,113	2.200,00
010064F-01	JOGO DE CAVIDADES P/ ENGRENAGEM FLODIS (02 UNID.)	BR02	11/03/10	11/04/10	NF	590	16999	ARTIS MATRIZ IND MATRI.LTDA	3.988,706	0,565	2.300,00
010064F-02	CONSTRUÇÃO DA PORTA MATRIZ DA ENGREBAGEM 012393 DES. 002287-13	BR02	20/09/13	20/09/13	NFe	3374	15152	TKS FERRAMENTAS DE PRECISAO	893,534	0,565	500,00
010069F-00	MOLDE PARA INJETAR ROLETE - 002026	BR02	31/12/90	01/01/91	NF	3			104,790	0,001	0,00
010069F-01	USINAGEM COMPLETA N.002026-41 - CAVIDADE SUPERIOR	BR02	08/05/07	08/06/07	NF	7335	6459	ITATRON FERRAM.PRECISA LTDA	7.285,849	0,565	4.100,00
010069F-03	MODIFICACAO NO MOLDE DO ROLETE STANDER	BR02	11/11/16	11/11/16	NFe	334	9399	FERRAMENTARIA EROTECH LTDA	2.431,187	0,113	300,00
010069F-04	CAVIDADE SUPERIOR DO POSTICO ROLETE STD	BR02	21/06/17	21/06/17	NFe	1272	20487	PLASTITOOL COM E SERV LTD EP	4.748,579	0,565	2.700,00
010070F-00	MOLDE P/INJECAO PECA N. 043028 ROTOR	BR02	31/12/90	01/01/91	NF	3			16.673,265	0,001	0,00
010070F-01	REFORMA FERRAMENTAL	BR02	26/09/14	26/09/14	NFe	4588	15152	TKS FERRAMENTAS DE PRECISAO	2.484,317	0,565	1.400,00
010070F-02	REFORMA FERRAMENTAL	BR02	26/09/14	26/09/14	NFe	4588	15152	TKS FERRAMENTAS DE PRECISAO	2.484,317	0,565	1.400,00
010075F-00	MOLDE INJECAO PLASTICO COM CANAL QUENTE-BASE INTERMEDIARIA TU III	BR02	13/10/04	01/06/05	NF	4001	9544	HUSKY DO BRASIL SIS.INJ LTDA	55.326,787	0,113	6.300,00
010075F-01	PLACA PORTA CAVIDADE SUPERIOR	BR02	14/10/04	01/06/05	NF	1422	8607	FERBAC IND.MECANICA LTDA	4.216,960	0,565	2.400,00
010075F-02	MOLDE PARA BASE INTERMEDIARIA TUIII	BR02	21/12/04	01/06/05	NF	6345	719	MECANEL MEC. ELETR. INDL. LT	77.993,408	0,113	8.800,00
010075F-03	ELETRODOS	BR02	27/09/05	01/12/05	NF	6927	719	MECANEL MEC. ELETR. INDL. LT	1.618,352	0,565	900,00
010075F-04	SOLDA E RETRABALHO DAS MATRIZES DA BASE INTERMEDIARIA TU III - DESENHO 2020004023	BR02	28/11/12	28/11/12	NFe	2628	15152	TKS FERRAMENTAS DE PRECISAO	1.211,107	0,565	700,00
010075F-06	DOTADORES 2013	BR02	06/12/12	06/12/12	NFe	2649	15152	TKS FERRAMENTAS DE PRECISAO	640,473	0,565	400,00
010075F-07	CAVIDADE INFERIOR PINO POSTICO E LAMINA EXTRATORA	BR02	14/11/18	14/11/18	NFe	8056	719	MECANEL MEC. ELETR. INDL. LT	10.397,587	0,565	5.900,00
010075F-08	COMPRA DE CAVIDADES TU 440220, PROJ 202000400 E CONSTR. DE 16 LAMP. EXTRATORAS 2X7,5 COMP 140,05	BR02	29/01/14	29/01/14	NFe	3649	719	MECANEL MEC. ELETR. INDL. LT	5.874,542	0,565	3.300,00
010075F-09	CONSTRUCAO DE DATADORES 2014 P MOLDES PLASTICOS	BR02	11/03/14	11/03/14	NFe	3831	15152	TKS FERRAMENTAS DE PRECISAO	479,995	0,113	100,00
010075F-10	RESISTENCIA BI-METALICA	BR02	13/11/14	13/11/14	NFe	20413	9544	HUSKY DO BRASIL SIS.INJ LTDA	1.722,295	0,565	1.000,00
010082F-00	MOLDE INJECAO DE PLASTICO DA BASE DO MOSTRADOR CLICK	BR02	09/03/05	01/03/06	NF	4797	9544	HUSKY DO BRASIL SIS.INJ LTDA	49.179,820	0,113	5.600,00
010086F-00	MOLDE INJECAO CAMARA MEDICAO 125010	BR02	31/12/90	01/01/91	NF	3			104,790	0,001	0,00
010086F-01	MODIFICACAO MOLDE CAMARA DE MEDICAO TM N.125053 FERRAM.N.002219/1	BR02	26/02/99	01/09/00	NF	5047			18.003,279	0,001	0,00
010086F-02	MODIFICACAO MOLDE CAMARA MEDICAO TM N.452301 FERRAM. 002219/2	BR02	28/06/99	01/09/00	NF	OS.3342			36.906,912	0,001	0,00
010086F-03	BUCHAS E COLUNAS 002219	BR02	16/04/08	16/05/08	NF	1231	15951	BIDUMOLD USIN.DE PRECISAO LT	1.200,623	0,565	700,00
010086F-04	SERVICO DE USINAGEM E TRATAMENTO TERMICO/ RETIFICA EM MOLDE P/ CAMARA MEDICAO	BR02	12/05/10	12/06/10	NF	2283	15152	TKS FERRAMENTAS DE PRECISAO	-	0,000	0,00
010086F-05	PLACA CAVIDADE INFERIOR	BR02	31/05/11	31/05/11	NF	1775	12484	PASSARELLA E CIA LTDA	2.400,382	0,565	1.400,00
010086F-06	PLACA SUPORTE - DES.002219	BR02	25/05/11	25/05/11	NF	835	15152	TKS FERRAMENTAS DE PRECISAO	1.624,104	0,565	900,00
010087F-00	MOLDE PARA ANEL SUJEITADOR DA RELOJOARIA FLODIS-S	BR02	19/10/07	19/11/07	NF	1647	9399	FERRAMENTARIA EROTECH LTDA	22.902,541	0,113	2.600,00
010090F-00	MOLDE DA CAMARA DE INJECAO - TM II 3m3/h	BR02	16/06/06	01/11/07	NF	25824	11256	REAL TOOLS COMERCIAL LTDA	1.122,889	0,113	100,00
010090F-01	MOLDE DA CAMARA DE INJECAO - TM II 3m3/h	BR02	12/06/07	01/11/07	NF	8173	719	MECANEL MEC. ELETR. INDL. LT	72.280,253	0,113	8.200,00
010100F-00	MOLDE INJECAO PLASTICO-BASE INTERMEDIARIA TU IV	BR02	21/12/04	01/06/05	NF	6344	719	MECANEL MEC. ELETR. INDL. LT	77.993,408	0,113	8.800,00
010100F-01	SISTEMA DE CAMARA QUENTE PARA MOLDE BASE INTERMEDIARIA TU	BR02	22/08/08	11/12/08	NF	13050	9544	HUSKY DO BRASIL SIS.INJ LTDA	36.139,597	0,113	4.100,00
010100F-02	CAVIDADE INFERIOR - P/ MOLDE P/ INJETAR BASE INTERM. TU IV	BR02	05/11/10	05/12/10	NF	361	15152	TKS FERRAMENTAS DE PRECISAO	5.089,986	0,113	600,00
010100F-03	LAMINA EXTRATORA TIPO L -	BR02	14/12/10	14/12/10	NF	25683	6436	POLIMOLD IND. S.A	1.411,462	0,565	800,00
010100F-04	CONSTRUCAO DA MATRIZ DA BASE INTERMEDIARIA TU VI	BR02	22/10/12	22/10/12	NFe	2516	15152	TKS FERRAMENTAS DE PRECISAO	2.177,752	0,565	1.200,00
010100F-05	DOTADORES 2013	BR02	06/12/12	06/12/12	NFe	2649	15152	TKS FERRAMENTAS DE PRECISAO	640,473	0,565	400,00
010104F-00	MOLDE PARA INJETAR PINHAO CENTRAL FLODIS L	BR02	04/06/04	01/11/04	NF	5896	719	MECANEL MEC. ELETR. INDL. LT	65.082,383	0,113	7.400,00
010104F-01	MOLDE PINHAO CENTRAL - FLODIS L	BR02	24/03/04	31/05/04	NF	245987	6436	POLIMOLD IND. S.A	4.429,389	0,113	500,00
010104F-02	POSTICOS P/ MOLDE DO PINHAO CENTRAL	BR02	10/08/04	01/11/04	NF	6044	719	MECANEL MEC. ELETR. INDL. LT	5.854,628	0,113	700,00
010104F-03	FURACAO DAS BUCHAS P/ MOLDE DO PINHAO CENTRAL EIXO METALICO - DESENHO 002013-05	BR02	28/11/12	28/11/12	NFe	2628	15152	TKS FERRAMENTAS DE PRECISAO	2.231,872	0,113	300,00
010104F-04	PINO POSTICO E CALCO DO PINO	BR02	28/09/04	01/09/05	NF	1402	8607	FERBAC IND.MECANICA LTDA	1.351,768	0,565	800,00
010104F-05	CONJUNTO DE POSTICOS	BR02	25/05/11	25/05/11	NF	2530	16999	ARTIS MATRIZ IND MATRI.LTDA	1.534,118	0,565	900,00
010104F-06	BUCHA EXTRATORA	BR02	13/10/04	01/09/05	NF	1418	8607	FERBAC IND.MECANICA LTDA	2.708,475	0,565	1.500,00
010104F-07	POSTICOS	BR02	23/07/18	23/07/18	NFe	8389	15152	TKS FERRAMENTAS DE PRECISAO	9.780,847	0,565	5.500,00
010104F-08	MOLDE INJETAR	BR02	08/11/04	01/09/05	NF	329	9399	FERRAMENTARIA EROTECH LTDA	16.675,313	0,113	1.900,00
010104F-09	POSTICOS	BR02	23/07/18	23/07/18	NFe	8372	15152	TKS FERRAMENTAS DE PRECISAO	11.848,807	0,565	6.700,00
010104F-10	MOLDE INJECAO PLASTICO DISPOSITIVO ANTI-FRAUDE TU/TM	BR02	21/12/04	01/06/05	NF	164	9399	FERRAMENTARIA EROTECH LTDA	808,500	0,113	100,00
010104F-11	POSTICOS	BR02	23/07/18	23/07/18	NFe	8433	15152	TKS FERRAMENTAS DE PRECISAO	6.054,802	0,565	3.400,00
010104F-12	CAVIDADE SUPERIOR /POSTICO SUPERIOR/BUCHA EXTRATORA	BR02	03/12/04	01/09/05	NF	6308	719	MECANEL MEC. ELETR. INDL. LT	12.328,037	0,565	7.000,00
010104F-13	POSTICO DES.2020020030	BR02	10/08/18	10/08/18	NFe	8475	15152	TKS FERRAMENTAS DE PRECISAO	3.353,435	0,565	1.900,00
010104F-14	ALTERACAO DE CAVIDADE	BR02	04/01/05	01/06/05	NF	368	9399	FERRAMENTARIA EROTECH LTDA	707,026	0,565	400,00
010104F-15	SERVICO DE MODIFICACAO DE CAVIDADE	BR02	21/03/05	01/06/05	NF	184	9399	FERRAMENTARIA EROTECH LTDA	-	0,000	0,00
010104F-16	CAVIDADES SUPERIOR	BR02	21/02/06	21/03/06	NF	7185	719	MECANEL MEC. ELETR. INDL. LT	4.283,874	0,565	2.400,00
010104F-17	MODIFICACAO PARA MOLDE PINHAO CENTRAL FLODIS (SPARE PARTS)	BR02	26/09/07	01/06/08	NF	7892	6459	ITATRON FERRAM.PRECISA LTDA	4.159,380	0,113	500,00
010104F-18	RETRABALHAR MATRIZES DO MOLDE P/ PINHAO CENTRAL FLODIS QUE FORAM SOLDADOS - DESENHO 2020016-028	BR02	27/09/12	27/09/12	NFe	2447	15152	TKS FERRAMENTAS DE PRECISAO	446,478	0,113	100,00
010109F-00	MOLDE PARA PINHAO CENTRAL DE PLASTICO MOD 112390	BR02	28/02/91	01/03/91	NF	5			4.632,474	0,001	0,00
010109F-01	PECAS REPOSICAO P/MOLDE PINHAO CENTRAL -FERRAM.002.013	BR02	27/03/00	01/01/01	NF	1395			14.497,155	0,113	1.600,00
010109F-02	MODIFICACAO MOLDE (3) PINHAO CENTRAL - EIXO DE PLASTICO	BR02	25/10/04	01/09/05	NF	310	9399	FERRAMENTARIA EROTECH LTDA	5.669,599	0,113	600,00
010109F-03	PINO POSTICO	BR02	10/12/04	01/09/05	NF	348	9399	FERRAMENTARIA EROTECH LTDA	573,623	0,565	300,00
010109F-04	BUCHA EXTRATORA	BR02	04/01/05	01/09/05	NF	369	9399	FERRAMENTARIA EROTECH LTDA	1.920,996	0,565	1.100,00
010109F-06	MOLA DE COMPRESSAO ACO CARBONO	BR02	17/01/07	17/02/07	NF	23338	440	ASSOCIATED SPRING BRASIL LTD	238,184	0,565	100,00
010109F-08	POSTICO PORTA IMA	BR02	03/09/08	03/10/08	NF	716	15152	TKS FERRAMENTAS DE PRECISAO	4.866,523	0,565	2.700,00
010109F-09	CONJUNTO POSTICO PORTA IMA	BR02	30/03/09	30/04/09	NF	686	12484	PASSARELLA E CIA LTDA	4.641,716	0,565	2.600,00
010109F-10	POSTICO	BR02	21/05/09	21/06/09	NF	1325	15152	TKS FERRAMENTAS DE PRECISAO	2.209,145	0,565	1.200,00
010109F-11	POSTICO MACHO	BR02	25/05/09	25/06/09	NF	758	12484	PASSARELLA E CIA LTDA	3.758,570	0,565	2.100,00
010109F-12	POSTICOS	BR02	12/12/11	12/12/11	NFe	1532	9399	FERRAMENTARIA EROTECH LTDA	410,513	0,565	200,00
010109F-13	POSTICOS - DES.2020020000F01	BR02	17/01/12	17/01/12	NFe	1565	9399	FERRAMENTARIA EROTECH LTDA	2.035,994	0,565	1.200,00
010109F-14	SOLDA E USINAGEM	BR02	30/01/12	30/01/12	NFe	1600	15152	TKS FERRAMENTAS DE PRECISAO	3.464,762	0,565	2.000,00
010109F-15	POSTICOS-DES.2020020030/029/002013-30	BR02	30/01/12	30/01/12	NFe	1598	15152	TKS FERRAMENTAS DE PRECISAO	5.089,986	0,565	2.900,00
010109F-16	POSTICO COMPLETO - DES.2020020031	BR02	29/03/12	29/03/12	NFe	1876	15152	TKS FERRAMENTAS DE PRECISAO	1.649,824	0,565	900,00
010109F-17	POSTICO COMPLETO - DES.2020020030	BR02	29/03/12	29/03/12	NFe	1876	15152	TKS FERRAMENTAS DE PRECISAO	1.902,047	0,565	1.100,00
010109F-18	RETRABALHO NAS MATRIZES SOLDADAS DO PINHAO CENTRAL EIXO PLASTICO - DESENHO 2020020028	BR02	27/09/12	27/09/12	NFe	2447	15152	TKS FERRAMENTAS DE PRECISAO	796,991	0,565	500,00
010109F-19	MODIFICAR 1 CAVIDADE P/ INJETAR IMA DE 2,0MM - DESENHO 002013-28	BR02	28/11/12	28/11/12	NFe	2628	15152	TKS FERRAMENTAS DE PRECISAO	377,844	0,565	200,00
010109F-20	SOLDA E RETRABALHO AS MATRIZES DO MOLDE DO PINHAO CENTRAL - DESENHO 002013-28	BR02	28/11/12	28/11/12	NFe	2628	15152	TKS FERRAMENTAS DE PRECISAO	626,205	0,113	100,00
010109F-21	PLACAS PARA MOLDE DO PINHAO CENTRAL CONF.DESENHO - 2020020011	BR02	12/08/15	12/08/15	NFe	5548	15152	TKS FERRAMENTAS DE PRECISAO	4.680,304	0,113	500,00
010109F-22	10 POSTICOS PARA MOLDE DO PINHAO CENTRAL	BR02	04/02/16	04/02/16	NFe	5833	15152	TKS FERRAMENTAS DE PRECISAO	3.393,324	0,113	400,00

Para conferir o original, acesse o site https://esaj.tjsp.jus.br/pastadigital/pg/abrirConferenciaDocumento.do, informe o processo 1007410-69.2022.8.26.0019 e código DB08AEB.

Código	Descricao	tabelecimen	Data Aquisição	Data Início	Esp.Docum	Núm.Docum	Cód.Fornec	Razão Social	VALOR DE REPOSIÇÃO	F.D.	VALOR DE MERCADO
010109F-23	20 POSTICOS PARA MOLDES DO PINHAO CENTRAL	BR02	04/02/16	04/02/16	NFe	5833	15152	TKS FERRAMENTAS DE PRECISAO	3.046,753	0,113	300
010109F-24	4 POSTICOS PARA MOLDE DO PINHAO CENTRAL	BR02	04/02/16	04/02/16	NFe	5833	15152	TKS FERRAMENTAS DE PRECISAO	2.612,777	0,113	300
010109F-25	8 POSTICOS PARA MOLDE DO PINHAO CENTRAL	BR02	04/02/16	04/02/16	NFe	5833	15152	TKS FERRAMENTAS DE PRECISAO	2.630,322	0,113	300
010109F-26	4 POSTICOS PARA MOLDE DO PINHAO CENTRAL	BR02	04/02/16	04/02/16	NFe	5833	15152	TKS FERRAMENTAS DE PRECISAO	2.574,747	0,113	300
010109F-27	4 POSTICOS PARA MOLDE DO PINHAO CENTRAL	BR02	04/02/16	04/02/16	NFe	5833	15152	TKS FERRAMENTAS DE PRECISAO	2.634,506	0,113	300
010109F-28	4 POSTICOS PARA MOLDE DO PINHAO CENTRAL	BR02	04/02/16	04/02/16	NFe	5833	15152	TKS FERRAMENTAS DE PRECISAO	1.138,005	0,113	100
010109F-29	POSTICO CANAL 2020020029	BR02	20/04/16	20/04/16	NFe	5033	9399	FERRAMENTARIA EROTECH LTDA	1.569,506	0,565	900
010109F-30	POSTICO MACHO DES.202002000F4	BR02	10/05/16	10/05/16	NFe	5076	9399	FERRAMENTARIA EROTECH LTDA	2.301,934	0,565	1.300
010109F-31	PINO INFERIOR DES.2020050022	BR02	10/05/16	10/05/16	NFe	5076	9399	FERRAMENTARIA EROTECH LTDA	934,230	0,565	500
010109F-32	POSTICO 2020020030	BR02	21/06/16	21/06/16	NFe	5850	719	MECANEL MEC. ELETR. INDL. LT	1.877,044	0,565	1.100
010109F-33	POSTICO PORTA IMA 00213-28	BR02	21/06/16	21/06/16	NFe	5850	719	MECANEL MEC. ELETR. INDL. LT	6.076,838	0,565	3.400
010109F-34	POSTICO MACHO - 002013-27	BR02	21/06/16	21/06/16	NFe	5850	719	MECANEL MEC. ELETR. INDL. LT	4.651,063	0,565	2.600
010109F-35	POSTICO MACHO/BUCHA EXTRATORA E POSTICO CANAL 2020020029	BR02	14/07/16	14/07/16	NFe	5243	9399	FERRAMENTARIA EROTECH LTDA	3.331,445	0,565	1.900
010109F-36	POSTICOS DES.2020020030	BR02	22/09/17	22/09/17	NFe	1544	20487	PLASTITOOL COM E SERV LTD EP	4.680,304	0,565	2.600
010109F-37	PINO DO POSTICO 2020020003	BR02	13/09/18	13/09/18	NFe	7815	9399	FERRAMENTARIA EROTECH LTDA	5.910,854	0,565	3.300
010109F-38	BUCHA EXTRATORA	BR02	13/09/18	13/09/18	NFe	7813	9399	FERRAMENTARIA EROTECH LTDA	8.641,599	0,565	4.900
010111F-00	MOLDE INJECAO PLASTICO DO NUCLEO TU - SOBREMOLDADO	BR02	10/11/03	31/05/04	NF	161	9399	FERRAMENTARIA EROTECH LTDA	3.109,932	0,113	400
010111F-01	6 CAVIDADE INFERIOR / 6 CAVIDADE SUPERIOR	BR02	26/11/03	31/05/04	NF	168	9399	FERRAMENTARIA EROTECH LTDA	7.232,400	0,565	4.100
010111F-02	PINO POSTICO	BR02	01/12/03	31/05/04	NF	172	9399	FERRAMENTARIA EROTECH LTDA	485,100	0,565	300
010111F-03	CAVIDADES MOLDE ANEL FECHAMENTO TU/TM Std	BR02	28/10/08	26/03/09	NF	861	15152	TKS FERRAMENTAS DE PRECISAO	15.528,051	0,113	1.800
010111F-04	LAMINA	BR02	01/11/08	26/03/09	NF	412	12484	PASSARELLA E CIA LTDA	1.100,574	0,565	600
010111F-06	CONJUNTO DE BUCHAS / COLUNAS	BR02	04/11/08	26/03/09	NF	1683	15951	BIDUMOLD USIN.DE PRECISAO LT	1.654,191	0,565	900
010111F-08	LAMINAS EM POSTICOS	BR02	02/12/08	26/03/09	NF	473	12484	PASSARELLA E CIA LTDA	2.347,884	0,565	1.300
010111F-09	2-POSTICO DO PLANO / 15-GAVETA / 8-POSTICO	BR02	15/12/08	26/03/09	NF	969	15152	TKS FERRAMENTAS DE PRECISAO	8.004,150	0,565	4.500
010111F-10	CONJUNTO BUCHAS_COLUNAS	BR02	17/02/09	17/03/09	NF	1779	15951	BIDUMOLD USIN.DE PRECISAO LT	1.654,191	0,565	900
010111F-11	CAVIDADE COMPLETO INFERIOR-DES.2020010021	BR02	05/06/12	05/06/12	NFe	2097	15152	TKS FERRAMENTAS DE PRECISAO	2.511,500	0,565	1.400
010111F-12	CAVIDADE COMPLETO INFERIOR-DES.2020010026	BR02	01/06/12	01/06/12	NFe	2095	15152	TKS FERRAMENTAS DE PRECISAO	1.674,338	0,565	900
010111F-13	RETRABALHO EM MATRIZ DO MOLDE P/ NUCLEO TUIII / IV - DESENHO 2020010021	BR02	28/11/12	28/11/12	NFe	2628	15152	TKS FERRAMENTAS DE PRECISAO	267,894	0,113	0
010111F-14	RETRABALHO DAS MATRIZES DO NUCLEO TU III / IV - DESENHO 2020010026	BR02	28/11/12	28/11/12	NFe	2628	15152	TKS FERRAMENTAS DE PRECISAO	357,192	0,565	200
010111F-17	GERADOR DE VACUO - SERIE ZH	BR02	21/12/12	21/12/12	NFe	10953	16612	AWALTECH AUTOMAC INST IND EP	242,150	0,565	100
010111F-19	USINAGEM MOLDE NUCLEO	BR02	01/07/21	01/09/22	NFS	2392	16999	ARTIS MATRIZ IND MATRI.LTDA	39.576,000	1,000	39.600
010114F-00	MOLDE P/INJECAO ENGRENAGEM INTERMEDIARIA PECA N. 012388	BR02	31/12/90	01/01/91	NF	3			16.673,265	0,001	0
010114F-02	POSTICOS 2027F7 - ITEM 15	BR02	19/06/17	19/06/17	NFe	6805	719	MECANEL MEC. ELETR. INDL. LT	3.248,362	0,565	1.800
010140F-01	CAVIDADES DO MOLDE DA NOVA TAMPA DO CYBLE	BR02	22/02/10	22/03/10	NF	233	15204	ALFATECH FERRAM. PREC. LTDA	26.778,232	0,113	3.000
010140F-02	POSTICOS - DES.2020077030	BR02	17/05/11	17/05/11	NF	1701	12484	PASSARELLA E CIA LTDA	594,705	0,565	300
010140F-03	POSTICOS - DES.2020077031	BR02	17/05/11	17/05/11	NF	1701	12484	PASSARELLA E CIA LTDA	594,705	0,565	300
010140F-04	POSTICOS - DES.2020077032	BR02	17/05/11	17/05/11	NF	1701	12484	PASSARELLA E CIA LTDA	594,705	0,565	300
010140F-05	POSTICOS - DES.2020077033	BR02	17/05/11	17/05/11	NF	1701	12484	PASSARELLA E CIA LTDA	594,705	0,565	300
010157F-00	MOLDE DA ENGRENAGEM (4) QMAX 3m3/h	BR02	08/09/06	01/01/07	NF	922	9399	FERRAMENTARIA EROTECH LTDA	40.020,750	0,113	4.500
010157F-01	POSTICO	BR02	02/12/08	02/01/09	NF	939	15152	TKS FERRAMENTAS DE PRECISAO	1.724,942	0,565	1.000
010157F-02	CONJUNTO DE POSTICOS	BR02	18/04/11	18/04/11	NF	740	15152	TKS FERRAMENTAS DE PRECISAO	1.618,520	0,565	900
010157F-03	POSTICO COMPLETO-PONTA INFERIOR E SUPERIOR	BR02	13/02/12	13/02/12	NFe	1617	15152	TKS FERRAMENTAS DE PRECISAO	669,735	0,565	400
010157F-04	FABRICACAO DOS PINOS QUE FAZEM A CALOTA DA ENGRENAGEM 012394 - DESENHO 2020063034	BR02	28/11/12	28/11/12	NFe	2628	15152	TKS FERRAMENTAS DE PRECISAO	1.511,375	0,565	900
010157F-05	PINO DISTANCIADOR 002001	BR02	13/04/17	13/04/17	NFe	1109	20487	PLASTITOOL COM E SERV LTD EP	2.234,628	0,565	1.300
010157F-06	PINO DE GARRA	BR02	07/06/17	07/06/17	NFe	1248	20487	PLASTITOOL COM E SERV LTD EP	1.041,208	0,565	600
010157F-07	PINO DE GARRA	BR02	08/06/17	08/06/17	NFe	1221	20487	PLASTITOOL COM E SERV LTD EP	1.734,943	0,565	1.000
010158F-00	MOLDE P/ DISCO VAZADO	BR02	11/07/12	11/07/12	NFe	2206	15152	TKS FERRAMENTAS DE PRECISAO	512,357	0,113	100
010159F-00	MOLDE P/INJECAO PECA N. 012393 PINHAO 2"	BR02	31/12/90	01/01/91	NF	2			16.673,265	0,001	0
010159F-01	12 POSTICOS/04 PINOS/ 04 PINO-POSTICO	BR02	18/03/04	31/05/04	NF	211	9399	FERRAMENTARIA EROTECH LTDA	5.336,100	0,565	3.000
010159F-02	POSTICOS	BR02	04/03/04	31/05/04	NF	4241	10351	AJITEC FERRAMENTARIA LTDA	3.333,960	0,565	1.900
010159F-03	MODIFICACAO PARA MOLDE ENGRENAGEM AQUADIS-S (ITENS 26, 28 , 80 E 81)	BR02	21/11/07	01/06/08	NF	4843	12484	PASSARELLA E CIA LTDA	2.534,648	0,113	300
010159F-04	CONSTRUCAO DE 2 MATRIZES C/ UM CORTE E 4 REPASSES P/ A RUGOSIDADE 0,1 RA - DESENHO 002089-76	BR02	27/09/12	27/09/12	NFe	2447	15152	TKS FERRAMENTAS DE PRECISAO	910,840	0,565	500
010159F-05	POSTICOS ENGRENAGEM DES.2020060028 E 2020060029	BR02	02/02/18	02/02/18	NFe	7206	9399	FERRAMENTARIA EROTECH LTDA	10.337,725	0,565	5.800
010159F-06	MOLDE PARA PINH`O MOD 012391 DE PLASTICO	BR02	28/02/91	01/03/91	NF	5			2.671,893	0,001	0
010183F-00	CAIXA DE MACHO P/ AREIA VERDE-2120064000	BR02	17/04/12	19/10/12	NFe	1049	4769	N.W.M.IND.MECANICA LTDA	5.798,060	0,565	3.300
010183F-01	CAIXA DE MACHO BOLO DIVISOR P/AREIA VERD	BR02	17/04/12	19/10/12	NFe	1049	4769	N.W.M.IND.MECANICA LTDA	5.837,162	0,565	3.300
011046F-00	DESMOLDADOR DE CASCAS SHELL MOLDING	BR02	25/08/92	01/09/92	NF	396			70.427,049	0,001	100
011046F-01	TRANSPORTADOR DE TALISCAS	BR02	28/08/09	26/03/10	NF	1910	16829	ROSSIL INDUSTRIAL LTDA	252.374,848	0,565	142.600
011046F-02	TAMBOR ROTATIVO	BR02	28/08/09	26/03/10	NF	1910	16829	ROSSIL INDUSTRIAL LTDA	146.487,044	0,565	82.800
011046F-03	TAMBORAO DESMOLDADOR DE PECAS	BR02	02/01/06	02/02/06	NF	2565	2544	MORAIS MONTAG.INDUSTR.LTDA	17.966,340	0,565	10.200
011046F-04	SERVICO DE TRANSPORTE DE EQUIPAMENTOS	BR02	05/10/09	26/03/10	NF	3873	17141	AUTO LATINA TRANS.LOGIS.LTDA	-	0,000	0
011046F-05	INSTALACAO DE EQUIPAMENTOS	BR02	14/12/09	26/03/10	NF	48	16829	ROSSIL INDUSTRIAL LTDA	10.038,542	0,565	5.700
011046F-08	PROTECAO DO ESTICADOR TRANSPORTADOR DE CASCAS QUEIMADAS	BR02	15/10/12	15/10/12	NFe	60	16957	RODNA MONTAGENS INDUSTR.LTDA	725,540	0,565	400
011046F-09	SINALEIRA DE COMANDO COR AZUL. PAINEL ELETRICO	BR02	17/12/14	17/12/14	NFe	151951	2738	META MATERIAIS ELETRIC. LTDA	2.184,222	0,565	1.200
011046F-10	VENTILADORES TRIFASICOS 220V, 40DIAMETRO 1/5 HP	BR02	20/12/14	20/12/14	NFe	152246	2738	META MATERIAIS ELETRIC. LTDA	3.013,808	0,565	1.700
011046F-11	SISTEMA DE REFRIGERACAO PARA ESTEIRA FUNDICAO SENDO; 01 CONTROLADOR NUVUS, 5 AMPER-METROS E 3 TRANSF	BR02	10/11/14	10/11/14	NFe	9959	10580	GLOBO RESISTENCIAS AMERIC.LT	2.902,222	0,565	1.600
011046F-12	CHAVE GERAL TRIFASICA	BR02	16/12/14	16/12/14	NFe	151337	2738	META MATERIAIS ELETRIC. LTDA	1.152,572	0,565	700
011046F-13	MAO DE OBRA PARA REFORMA DE ESTEIRA DO TRANSPORTADOR R904000	BR02	16/08/16	16/08/16	NFe	235	16829	ROSSIL INDUSTRIAL LTDA	-	0,000	0
011046F-14	PECAS DE REPOSICAO PARA ESTEIRA R904000	BR02	16/08/16	16/08/16	NFe	3844	16829	ROSSIL INDUSTRIAL LTDA	67.732,006	0,565	38.300
011046F-15	CALHA VIBRATORIA	BR02	28/08/09	26/03/10	NF	1910	16829	ROSSIL INDUSTRIAL LTDA	41.541,862	0,565	23.500
011046F-16	SERVICO DE TRANSPORTE EQUIPAMENTOS	BR02	05/10/09	26/03/10	NF	3873	17141	AUTO LATINA TRANS.LOGIS.LTDA	-	0,000	0
011046F-17	SERVICO DE TRANSPORTE DE EQUIPAMENTOS	BR02	05/10/09	26/03/10	NF	4037	17141	AUTO LATINA TRANS.LOGIS.LTDA	-	0,000	0
011046F-18	INSTALACAO DE EQUIPAMENTOS	BR02	14/12/09	26/03/10	NF	48	16829	ROSSIL INDUSTRIAL LTDA	10.038,542	0,565	5.700
011046F-19	INSTALACAO DE EQUIPAMENTOS	BR02	14/12/09	26/03/10	NF	48	16829	ROSSIL INDUSTRIAL LTDA	10.038,542	0,565	5.700
011046F-20	ROLAMENTO ROLMAX ST80 / MANCAL E ROLAMENTO ROLMAX MSF100	BR02	03/11/12	03/11/12	NFe	60518	18277	IMPORT.RADIAL DE ROLAM,LTDA	6.265,485	0,565	3.500
011046F-21	ESTRUTURA PARA CALHAS VIBRATORIAS DE ENTRADA E SAIDA DO SIST. MODELAGEM	BR02	13/12/12	13/12/12	NFe	1797	16829	ROSSIL INDUSTRIAL LTDA	32.207,698	0,565	18.200
011046F-22	CABOS ELETRICOS PARA LIGAÇÃO DAS BANCAS DO GROSSO CALOIBRE E DAS BANCAS DE PEDIGA	BR02	25/03/13	28/03/13	NFe	93046	2738	META MATERIAIS ELETRIC. LTDA	855,588	0,565	500
011046F-23	CALHA VIBRATORIA	BR02	28/08/09	26/03/10	NF	1910	16829	ROSSIL INDUSTRIAL LTDA	41.541,862	0,565	23.500
011046F-24	CORPO CALHA VIBRATORIA	BR02	14/08/14	14/08/14	NFe	2906	16829	ROSSIL INDUSTRIAL LTDA	15.577,556	0,565	8.800
011047F-00	ESTEIRA DE SAIDA DE AREIA	BR02	28/08/09	26/03/10	NF	1910	16829	ROSSIL INDUSTRIAL LTDA	52.193,408	0,565	29.500
011047F-01	LOCACAO DE EMPILHADEIRAS	BR02	14/07/14	14/07/14	NF	872	3074	TRANSPORTES BIANCARDI LTDA	3.690,000	0,565	2.100
011047F-02	INSTALACAO DE EQUIPAMENTOS	BR02	14/12/09	26/03/10	NF	48	16829	ROSSIL INDUSTRIAL LTDA	10.038,542	0,565	5.700

fls. 7641
Para conferir o original, acesse o site https://esaj.tjsp.jus.br/pastadigital/pg/abrirConferenciaDocumento.do, informe o processo 1007410-69.2022.8.26.0019 e código DB08AEB.

Código	Descricao	tabelecimen	Data Aquisição	Data Início	Esp.Docum	Núm.Docum	Cód.Fornec	Razão Social	VALOR DE REPOSIÇÃO	F.D.	VALOR DE MERCADO
011047F-03	SERVICO DE TRANSPORTE DE EQUIPAMENTOS	BR02	05/10/09	26/03/10	NF	3873	17141	AUTO LATINA TRANS.LOGIS.LTDA	-	0,000	0
011047F-04	CONJUNTO ESTEIRA COM CORRENTE P/ TRANSPORTADOR R904000	BR02	15/10/12	15/10/12	NFe	1679	16829	ROSSIL INDUSTRIAL LTDA	90.490,928	0,565	51.100,880
011047F-06	REFORMA DA ESTEIRA METALICA DE SAIDA DE CASCAS	BR02	07/11/12	07/11/12	NFe	3173	19090	COMAST STRADIOTTO-SERRALHERI	10.688,971	0,565	6.040,140
011047F-07	REFORMA DA ESTEIRA R904000	BR02	22/08/14	22/08/14	NFe	2936	16829	ROSSIL INDUSTRIAL LTDA	6.601,410	0,565	3.729,800
011047F-08	FERRO CHATO 2 X 3/4", A SER UTILIZADO NA TROCA DA ESTEIRA DE CASCAS DA FUNDICAO	BR02	05/11/12	05/11/12	NFe	59	16957	RODNA MONTAGENS INDUSTR.LTDA	2.164,370	0,565	1.222,870
011047F-09	SERVICO DE TRANSPORTE DE EQUIPAMENTOS	BR02	05/10/09	26/03/10	NF	3873	17141	AUTO LATINA TRANS.LOGIS.LTDA	-	0,000	0
011047F-10	INSTALACAO DE EQUIPAMENTOS	BR02	14/12/09	26/03/10	NF	48	16829	ROSSIL INDUSTRIAL LTDA	10.038,542	0,565	5.671,560
011047F-11	REFORMA DA ESTEIRA R904000	BR02	22/08/14	22/08/14	NF	205	16829	ROSSIL INDUSTRIAL LTDA	1.339,470	0,565	800,000
011047F-12	TRANSPORTE ESTEIRA	BR02	14/07/14	14/07/14	NF	61	3074	TRANSPORTES BIANCARDI LTDA	2.163,681	0,565	1.200,000
011049F-00	ESTEIRA DE SAIDA DE AREIA	BR02	28/08/09	26/03/10	NF	1910	16829	ROSSIL INDUSTRIAL LTDA	52.193,408	0,565	29.508,000
011049F-01	INSTALACAO DE EQUIPAMENTOS	BR02	14/12/09	26/03/10	NF	48	16829	ROSSIL INDUSTRIAL LTDA	10.038,542	0,565	5.700,000
011049F-02	CHAPA XADREZ 1/4 E MOLDURA EM CANTONEIRA 2X1/4	BR02	26/01/10	26/03/10	NF	375	14580	AMERISOLDAS LTDA	2.237,063	0,565	1.300,000
011049F-03	SERVICO DE TRANSPORTE DE EQUIPAMENTOS	BR02	05/10/09	26/03/10	NF	3873	17141	AUTO LATINA TRANS.LOGIS.LTDA	-	0,000	0
011080-00	PLACA SHELL DO ANEL - NAM	BR02	27/09/04	01/12/04	NF	49	13418	VR FERRAMENTARIA LTDA	22.678,425	0,565	12.800,000
011084-00	PLACA SHELL PARA CARCACA FLODIS 165/170/190MM 3M3/H	BR02	28/06/02	01/07/02	NF	1621	9641	SMAC TEC USINAGEM LTDA.	22.564,294	0,565	12.700,000
011084-01	AJUSTE ICMS ATIVO NR.20004772-0	BR02	14/06/02	14/07/02	NF	1621	9641	SMAC TEC USINAGEM LTDA.	-	0,565	0
011084-02	MODELOS PARA PLACA SHELL FLODIS SLIM	BR02	14/07/09	26/03/10	NF	1486	15152	TKS FERRAMENTAS DE PRECISAO	4.343,585	0,565	2.500,000
011084-03	MODELOS P/ PLACA SHELL FLODIS SLIM	BR02	24/08/09	26/03/10	NF	1581	15152	TKS FERRAMENTAS DE PRECISAO	32.016,600	0,565	18.100,000
011084-04	POSTICO DAS PONTAS - 40 UNID. / POSTICO DA BOCA - 8 UNID.	BR02	26/10/10	26/11/10	NF	320	15152	TKS FERRAMENTAS DE PRECISAO	10.913,987	0,565	6.200,000
011084-05	POSTICOS DE BOCA	BR02	26/10/10	26/11/10	NF	324	15152	TKS FERRAMENTAS DE PRECISAO	13.859,050	0,565	7.800,000
011084-06	POSTICOS DA PONTA P/ PLACA SHELL FLODIS 1/2 X 165/170 P/ FAZER APOIO DO MACHO QUANDO QUEBRA	BR02	22/10/12	22/10/12	NFe	2516	15152	TKS FERRAMENTAS DE PRECISAO	1.396,444	0,565	800,000
011084-07	CONJUNTO DE 8 POSTICOS PARA PLACA SHELL	BR02	17/09/15	17/09/15	NFe	5646	15152	TKS FERRAMENTAS DE PRECISAO	16.156,570	0,565	9.100,000
011084-08	ALTERACAO EM MOLDE DA PLACA SHELL DO FLODIS	BR02	11/07/16	30/06/17	NFe	6163	15152	TKS FERRAMENTAS DE PRECISAO	2.462,229	0,113	300,000
011084-09	AUMENTAR RAIO DE ESFORCO NA PLACA SHELL PARA EVITAR QUEBRA NA DESMOLDAGEM	BR02	23/09/16	23/09/16	NFe	6388	15152	TKS FERRAMENTAS DE PRECISAO	3.310,309	0,565	1.900,000
011084-10	INCLUIR RIB NA PLACA SHELL	BR02	23/09/16	30/06/17	NFe	6388	15152	TKS FERRAMENTAS DE PRECISAO	2.690,765	0,565	1.500,000
011084-11	MODIFICACAO EM POSTICOS FLODIS	BR02	09/02/17	30/06/17	NFe	6725	15152	TKS FERRAMENTAS DE PRECISAO	2.304,977	0,565	1.300,000
011084F-14	NERVURAS EM POSTICO PLACA SHELL	BR02	05/11/18	31/12/18	NFe	8701	15152	TKS FERRAMENTAS DE PRECISAO	5.152,059	0,565	2.900,000
011134F-00	CAIXA DE MACHO PARA PONTA FLOSTAR DN50 (HUNTER)	BR02	12/02/09	12/03/09	NF	14698	6163	METALURGICA DULONG LTDA	3.614,010	0,565	2.000,000
011173F-00	MOLDE DA TAMPA TU/TM/FLODIS 45 GRAUS	BR02	31/01/03	28/02/03	NF	1635	6459	ITATRON FERRAM.PRECISA LTDA	51.332,591	0,113	5.800,000
011173F-01	POSTICOS	BR02	19/05/04	01/11/04	NF	235	9399	FERRAMENTARIA EROTECH LTDA	5.069,295	0,565	2.900,000
011173F-02	POSTICO	BR02	16/06/04	01/11/04	NF	244	9399	FERRAMENTARIA EROTECH LTDA	2.134,440	0,565	1.200,000
011177F-00	MOLDE DE GAVETA C/4 CAVIDADES PARA PARAFUSO DE LACRACAO ANTI FRAUDE 3G DES.2020068000	BR02	07/03/17	07/03/17	NFe	2356	8607	FERBAC IND.MECANICA LTDA	0,011	0,565	0
011177F-01	MODIFICACAO EM MOLDE DO PARAFUSO DE LACRACAO DES.2020068000	BR02	07/03/17	07/03/17	NFe	6873	15152	TKS FERRAMENTAS DE PRECISAO	4.153,715	0,113	500,000
011180F-00	MOLDE PARA TAMPA PROTETORA STD	BR02	16/12/10	29/04/11	NF	724	719	MECANEL MEC. ELETR. INDL. LT	52.415,478	0,113	5.900,000
011180F-01	SERVICO DE ALTERACAO EM POSTICOS DE MOLDE DA TAMPA PROTETORA	BR02	12/04/16	12/04/16	NFe	4995	9399	FERRAMENTARIA EROTECH LTDA	-	0,000	0
011180F-02	INCLUSAO DE FUROS NO MOLDE DA TAMPA PROTETORA STD	BR02	15/04/16	15/04/16	NFe	5982	15152	TKS FERRAMENTAS DE PRECISAO	551,452	0,113	100,000
01147F-00	INSTALACAO DE ESTEIRA DE TRANSPORTE DE PECAS	BR02	17/10/14	17/10/14	NFe	24	19090	COMAST STRADIOTTO-SERRALHERI	13.530,000	0,565	7.600,000
01147F-08	REFORMA DA ESTEIRA PARA TRANSPORTADOR	BR02	22/08/14	22/08/14	NF	206	16829	ROSSIL INDUSTRIAL LTDA	9.376,290	0,565	5.300,000
01147F-09	ELO ESTEIRA TRANSP. PINO OCO P.160MM	BR02	22/08/14	22/08/14	NF	2937	16829	ROSSIL INDUSTRIAL LTDA	57.117,731	0,565	32.300,000
012090F-00	CALIBRADOR ANEL ROSCADO ESP.P-NP M6x1	BR02	15/12/11	15/12/11	NFe	10363	6900	FERRIPLAX INSTR.CORTE MED SA	858,208	0,565	500,000
012091F-00	CALIBRADOR ANEL ROSCADO ESP.P-NP M6x1	BR02	15/12/11	15/12/11	NFe	10363	6900	FERRIPLAX INSTR.CORTE MED SA	858,208	0,565	500,000
012099F-00	CALIBRADOR ANEL ROSCADO P-NP 3/4" x 14 - CLASSE " B"	BR02	27/11/09	27/12/09	NF	88139	4490	NEOMATIC MEC. DE PREC. LTDA	748,230	0,565	400,000
012100F-00	CALIBRADOR ANEL ROSCADO P-NP 3/4" x 14 - CLASSE " B"	BR02	27/11/09	27/12/09	NF	88139	4490	NEOMATIC MEC. DE PREC. LTDA	748,230	0,565	400,000
012101F-00	CALIBRADOR ANEL ROSCADO P-NP 3/4" x 14 - CLASSE " B"	BR02	27/11/09	27/12/09	NF	88139	4490	NEOMATIC MEC. DE PREC. LTDA	748,230	0,565	400,000
012102F-00	CALIBRADOR ANEL ROSCADO P-NP 3/4" x 14 - CLASSE " B"	BR02	27/11/09	27/12/09	NF	88139	4490	NEOMATIC MEC. DE PREC. LTDA	748,230	0,565	400,000
012103F-00	CALIBRADOR ANEL ROSCADO P-NP 3/4" x 14 - CLASSE " B"	BR02	27/11/09	27/12/09	NF	88139	4490	NEOMATIC MEC. DE PREC. LTDA	748,230	0,565	400,000
012105F-00	CALIBRADOR ANEL ROSCADO PNP 1" x 11,5	BR02	29/09/09	29/10/09	NF	71128	6900	FERRIPLAX INSTR.CORTE MED SA	1.594,509	0,565	900,000
012109F-00	CALIBRADOR ANEL ROSCADO P-NP 1 1/4" x 11,5 NSPM - 2A	BR02	22/10/08	22/11/08	NF	80467	4490	NEOMATIC MEC. DE PREC. LTDA	1.926,053	0,565	1.100,000
012112F-00	CALIBRADOR TAMPAO ROSCADO P-NP S82 x 3,0	BR02	22/10/08	22/11/08	NF	80467	4490	NEOMATIC MEC. DE PREC. LTDA	4.243,861	0,565	2.400,000
100-00	MONITOR LG 17	BR02	01/01/19	01/01/19	NF	13247	13972	ADVANTECH BRASIL S/A	0,010	0,904	0
10000014-01	BRACO DE ILUMINACAO	BR02	27/01/12	31/10/13	NFe	202	18815	RIZEL INST ELETRIC. LTDA	78,130	0,565	44,000
10000015-01	BRACO DE ILUMINACAO	BR02	27/01/12	31/10/13	NFe	202	18815	RIZEL INST ELETRIC. LTDA	78,130	0,565	44,000
10000016-01	BRACO DE ILUMINACAO	BR02	27/01/12	31/10/13	NFe	202	18815	RIZEL INST ELETRIC. LTDA	78,130	0,565	44,000
10000017-01	BRACO DE ILUMINACAO	BR02	27/01/12	31/10/13	NFe	202	18815	RIZEL INST ELETRIC. LTDA	78,130	0,565	44,000
10000018-01	BRACO DE ILUMINACAO	BR02	27/01/12	31/10/13	NFe	202	18815	RIZEL INST ELETRIC. LTDA	78,130	0,565	44,000
10000019-01	BRACO DE ILUMINACAO	BR02	27/01/12	31/10/13	NFe	202	18815	RIZEL INST ELETRIC. LTDA	78,130	0,565	44,000
10000020-01	BRACO DE ILUMINACAO	BR02	27/01/12	31/10/13	NFe	202	18815	RIZEL INST ELETRIC. LTDA	78,130	0,565	44,000
10000072-05	HASTE TERRA COBREADA/CAPTOR/ISOLADOR/CABO CU/TUBO DE PVC	BR02	30/05/12	31/10/13	NFe	250	18815	RIZEL INST ELETRIC. LTDA	390,857	0,565	200,000
10000073-00	POSTE DE CONCRETO E MATERIAIS	BR02	27/01/12	31/10/13	NFe	201	18815	RIZEL INST ELETRIC. LTDA	2.328,845	0,565	1.300,000
10000074-05	CONSTRUCAO DE REDE	BR02	14/12/12	31/10/13	NFe	1965	18815	RIZEL INST ELETRIC. LTDA	473,181	0,565	300,000
10000075-05	CONSTRUCAO DE REDE	BR02	14/12/12	31/10/13	NFe	1965	18815	RIZEL INST ELETRIC. LTDA	473,181	0,565	300,000
10000076-05	CONSTRUCAO DE REDE	BR02	14/12/12	31/10/13	NFe	1965	18815	RIZEL INST ELETRIC. LTDA	473,181	0,565	300,000
10000077-05	CONSTRUCAO DE REDE	BR02	14/12/12	31/10/13	NFe	1965	18815	RIZEL INST ELETRIC. LTDA	473,181	0,565	300,000
10000078-05	CONSTRUCAO DE REDE	BR02	14/12/12	31/10/13	NFe	1965	18815	RIZEL INST ELETRIC. LTDA	473,181	0,565	300,000
10000079-00	POSTE DE CONCRETO E MATERIAIS	BR02	27/01/12	31/10/13	NFe	201	18815	RIZEL INST ELETRIC. LTDA	2.328,845	0,565	1.300,000
10000080-00	POSTE DE CONCRETO E MATERIAIS	BR02	27/01/12	31/10/13	NFe	201	18815	RIZEL INST ELETRIC. LTDA	2.328,845	0,565	1.300,000
10000081-05	CONSTRUCAO DE REDE	BR02	14/12/12	31/10/13	NFe	1965	18815	RIZEL INST ELETRIC. LTDA	473,181	0,565	300,000
10000082-05	CONSTRUCAO DE REDE	BR02	14/12/12	31/10/13	NFe	1965	18815	RIZEL INST ELETRIC. LTDA	473,181	0,565	300,000
10000083-05	CONSTRUCAO DE REDE	BR02	14/12/12	31/10/13	NFe	1965	18815	RIZEL INST ELETRIC. LTDA	473,181	0,565	300,000
10000084-05	CONSTRUCAO DE REDE	BR02	14/12/12	31/10/13	NFe	1965	18815	RIZEL INST ELETRIC. LTDA	473,181	0,565	300,000
10000085-05	CONSTRUCAO DE REDE	BR02	14/12/12	31/10/13	NFe	1965	18815	RIZEL INST ELETRIC. LTDA	473,181	0,565	300,000
10000086-05	CONSTRUCAO DE REDE	BR02	14/12/12	31/10/13	NFe	1965	18815	RIZEL INST ELETRIC. LTDA	473,181	0,565	300,000
10000087-05	CONSTRUCAO DE REDE	BR02	14/12/12	31/10/13	NFe	1965	18815	RIZEL INST ELETRIC. LTDA	473,181	0,565	300,000
10000088-05	CONSTRUCAO DE REDE	BR02	14/12/12	31/10/13	NFe	1965	18815	RIZEL INST ELETRIC. LTDA	473,181	0,565	300,000
10000089-05	CONSTRUCAO DE REDE	BR02	14/12/12	31/10/13	NFe	1965	18815	RIZEL INST ELETRIC. LTDA	473,181	0,565	300,000
10000090-05	CONSTRUCAO DE REDE	BR02	14/12/12	31/10/13	NFe	1965	18815	RIZEL INST ELETRIC. LTDA	473,181	0,565	300,000
10000091-05	CONSTRUCAO DE REDE	BR02	14/12/12	31/10/13	NFe	1965	18815	RIZEL INST ELETRIC. LTDA	473,181	0,565	300,000
10000092-05	CONSTRUCAO DE REDE	BR02	14/12/12	31/10/13	NFe	1965	18815	RIZEL INST ELETRIC. LTDA	473,181	0,565	300,000
10000093-05	CONSTRUCAO DE REDE	BR02	14/12/12	31/10/13	NFe	1965	18815	RIZEL INST ELETRIC. LTDA	473,181	0,565	300,000
10000094-05	CONSTRUCAO DE REDE	BR02	14/12/12	31/10/13	NFe	1965	18815	RIZEL INST ELETRIC. LTDA	473,181	0,565	300,000
10000095-05	CONSTRUCAO DE REDE	BR02	14/12/12	31/10/13	NFe	1965	18815	RIZEL INST ELETRIC. LTDA	473,181	0,565	300,000
10000096-05	CONSTRUCAO DE REDE	BR02	14/12/12	31/10/13	NFe	1965	18815	RIZEL INST ELETRIC. LTDA	473,181	0,565	300,000

fls. 7642
Para conferir o original, acesse o site https://esaj.tjsp.jus.br/pastadigital/pg/abrirConferenciaDocumento.do, informe o processo 1007410-69.2022.8.26.0019 e código DB08AEB.

Código	Descricao	tabelecimen	Data Aquisição	Data Início	Esp.Docum	Núm.Docum	Cód.Fornec	Razão Social	VALOR DE REPOSIÇÃO	F.D.	VALOR DE MERCADO
10000097-05	CONSTRUCAO DE REDE	BR02	14/12/12	31/10/13	NFe	1965	18815	RIZEL INST ELETRIC. LTDA	473,181	0,565	300,00
10000098-05	CONSTRUCAO DE REDE	BR02	14/12/12	31/10/13	NFe	1965	18815	RIZEL INST ELETRIC. LTDA	473,181	0,565	300,00
10000099-05	CONSTRUCAO DE REDE	BR02	14/12/12	31/10/13	NFe	1965	18815	RIZEL INST ELETRIC. LTDA	473,181	0,565	300,00
10000100-05	CONSTRUCAO DE REDE	BR02	14/12/12	31/10/13	NFe	1965	18815	RIZEL INST ELETRIC. LTDA	473,181	0,565	300,00
10000101-05	CONSTRUCAO DE REDE	BR02	14/12/12	31/10/13	NFe	1965	18815	RIZEL INST ELETRIC. LTDA	473,181	0,565	300,00
10000102-05	CONSTRUCAO DE REDE	BR02	14/12/12	31/10/13	NFe	1965	18815	RIZEL INST ELETRIC. LTDA	473,181	0,565	300,00
10000103-05	CONSTRUCAO DE REDE	BR02	14/12/12	31/10/13	NFe	1965	18815	RIZEL INST ELETRIC. LTDA	473,181	0,565	300,00
10000104-05	CONSTRUCAO DE REDE	BR02	14/12/12	31/10/13	NFe	1965	18815	RIZEL INST ELETRIC. LTDA	473,181	0,565	300,00
10000105-05	CONSTRUCAO DE REDE	BR02	14/12/12	31/10/13	NFe	1965	18815	RIZEL INST ELETRIC. LTDA	473,181	0,565	300,00
10000106-05	CONSTRUCAO DE REDE	BR02	14/12/12	31/10/13	NFe	1965	18815	RIZEL INST ELETRIC. LTDA	473,181	0,565	300,00
10000107-05	CONSTRUCAO DE REDE	BR02	14/12/12	31/10/13	NFe	1965	18815	RIZEL INST ELETRIC. LTDA	473,181	0,565	300,00
10000109-03	CONSTRUCAO DE REDE COM 07 POSTES - METER	BR02	27/01/12	31/10/13	NFe	438	18815	RIZEL INST ELETRIC. LTDA	864,272	0,565	500,00
10000110-03	CONSTRUCAO DE REDE COM 07 POSTES - METER	BR02	27/01/12	31/10/13	NFe	438	18815	RIZEL INST ELETRIC. LTDA	864,272	0,565	500,00
10000111-03	CONSTRUCAO DE REDE COM 07 POSTES - METER	BR02	27/01/12	31/10/13	NFe	438	18815	RIZEL INST ELETRIC. LTDA	864,272	0,565	500,00
10000112-03	CONSTRUCAO DE REDE COM 07 POSTES - METER	BR02	27/01/12	31/10/13	NFe	438	18815	RIZEL INST ELETRIC. LTDA	864,272	0,565	500,00
10000113-03	CONSTRUCAO DE REDE COM 07 POSTES - METER	BR02	27/01/12	31/10/13	NFe	438	18815	RIZEL INST ELETRIC. LTDA	864,284	0,565	500,00
10000114-03	CONSTRUCAO DE REDE COM 07 POSTES - METER	BR02	27/01/12	31/10/13	NFe	438	18815	RIZEL INST ELETRIC. LTDA	864,284	0,565	500,00
10000115-03	CONSTRUCAO DE REDE COM 07 POSTES - METER	BR02	27/01/12	31/10/13	NFe	438	18815	RIZEL INST ELETRIC. LTDA	864,284	0,565	500,00
10000116-06	CONSTRUCAO DE REDE COM POSTES	BR02	14/12/12	31/10/13	NFe	1996	18815	RIZEL INST ELETRIC. LTDA	382,161	0,565	200,00
10000117-06	CONSTRUCAO DE REDE COM POSTES	BR02	14/12/12	31/10/13	NFe	1996	18815	RIZEL INST ELETRIC. LTDA	382,161	0,565	200,00
10000118-06	CONSTRUCAO DE REDE COM POSTES	BR02	14/12/12	31/10/13	NFe	1996	18815	RIZEL INST ELETRIC. LTDA	382,161	0,565	200,00
10000119-06	CONSTRUCAO DE REDE COM POSTES	BR02	14/12/12	31/10/13	NFe	1996	18815	RIZEL INST ELETRIC. LTDA	382,161	0,565	200,00
10000120-06	CONSTRUCAO DE REDE COM POSTES	BR02	14/12/12	31/10/13	NFe	1996	18815	RIZEL INST ELETRIC. LTDA	382,161	0,565	200,00
10000121-06	CONSTRUCAO DE REDE COM POSTES	BR02	14/12/12	31/10/13	NFe	1996	18815	RIZEL INST ELETRIC. LTDA	382,161	0,565	200,00
10000122-06	CONSTRUCAO DE REDE COM POSTES	BR02	14/12/12	31/10/13	NFe	1996	18815	RIZEL INST ELETRIC. LTDA	382,161	0,565	200,00
10000123-06	CONSTRUCAO DE REDE COM POSTES	BR02	14/12/12	31/10/13	NFe	1996	18815	RIZEL INST ELETRIC. LTDA	382,161	0,565	200,00
10000124-06	CONSTRUCAO DE REDE COM POSTES	BR02	14/12/12	31/10/13	NFe	1996	18815	RIZEL INST ELETRIC. LTDA	382,161	0,565	200,00
10000125-06	CONSTRUCAO DE REDE COM POSTES	BR02	14/12/12	31/10/13	NFe	1996	18815	RIZEL INST ELETRIC. LTDA	382,161	0,565	200,00
10000126-06	CONSTRUCAO DE REDE COM POSTES	BR02	14/12/12	31/10/13	NFe	1996	18815	RIZEL INST ELETRIC. LTDA	382,161	0,565	200,00
10000127-06	CONSTRUCAO DE REDE COM POSTES	BR02	14/12/12	31/10/13	NFe	1996	18815	RIZEL INST ELETRIC. LTDA	382,161	0,565	200,00
10000128-06	CONSTRUCAO DE REDE COM POSTES	BR02	14/12/12	31/10/13	NFe	1996	18815	RIZEL INST ELETRIC. LTDA	382,161	0,565	200,00
10000129-06	CONSTRUCAO DE REDE COM POSTES	BR02	14/12/12	31/10/13	NFe	1996	18815	RIZEL INST ELETRIC. LTDA	382,161	0,565	200,00
10000130-06	CONSTRUCAO DE REDE COM POSTES	BR02	14/12/12	31/10/13	NFe	1996	18815	RIZEL INST ELETRIC. LTDA	382,161	0,565	200,00
10000131-06	CONSTRUCAO DE REDE COM POSTES	BR02	14/12/12	31/10/13	NFe	1996	18815	RIZEL INST ELETRIC. LTDA	382,161	0,565	200,00
10000132-06	CONSTRUCAO DE REDE COM POSTES	BR02	14/12/12	31/10/13	NFe	1996	18815	RIZEL INST ELETRIC. LTDA	382,161	0,565	200,00
10000133-06	CONSTRUCAO DE REDE COM POSTES	BR02	14/12/12	31/10/13	NFe	1996	18815	RIZEL INST ELETRIC. LTDA	382,161	0,565	200,00
10000134-06	CONSTRUCAO DE REDE COM POSTES	BR02	14/12/12	31/10/13	NFe	1996	18815	RIZEL INST ELETRIC. LTDA	382,161	0,565	200,00
10000135-06	CONSTRUCAO DE REDE COM POSTES	BR02	14/12/12	31/10/13	NFe	1996	18815	RIZEL INST ELETRIC. LTDA	382,161	0,565	200,00
10000136-06	CONSTRUCAO DE REDE COM POSTES	BR02	14/12/12	31/10/13	NFe	1996	18815	RIZEL INST ELETRIC. LTDA	382,161	0,565	200,00
10000137-06	CONSTRUCAO DE REDE COM POSTES	BR02	14/12/12	31/10/13	NFe	1996	18815	RIZEL INST ELETRIC. LTDA	382,161	0,565	200,00
10000138-06	CONSTRUCAO DE REDE COM POSTES	BR02	14/12/12	31/10/13	NFe	1996	18815	RIZEL INST ELETRIC. LTDA	382,161	0,565	200,00
10000139-06	CONSTRUCAO DE REDE COM POSTES	BR02	14/12/12	31/10/13	NFe	1996	18815	RIZEL INST ELETRIC. LTDA	382,161	0,565	200,00
10000140-06	CONSTRUCAO DE REDE COM POSTES	BR02	14/12/12	31/10/13	NFe	1996	18815	RIZEL INST ELETRIC. LTDA	382,161	0,565	200,00
10000141-06	CONSTRUCAO DE REDE COM POSTES	BR02	14/12/12	31/10/13	NFe	1996	18815	RIZEL INST ELETRIC. LTDA	382,161	0,565	200,00
10000142-06	CONSTRUCAO DE REDE COM POSTES	BR02	14/12/12	31/10/13	NFe	1996	18815	RIZEL INST ELETRIC. LTDA	382,161	0,565	200,00
10000143-06	CONSTRUCAO DE REDE COM POSTES	BR02	14/12/12	31/10/13	NFe	1996	18815	RIZEL INST ELETRIC. LTDA	382,161	0,565	200,00
10000144-06	CONSTRUCAO DE REDE COM POSTES	BR02	14/12/12	31/10/13	NFe	1996	18815	RIZEL INST ELETRIC. LTDA	382,161	0,565	200,00
10000145-06	CONSTRUCAO DE REDE COM POSTES	BR02	14/12/12	31/10/13	NFe	1996	18815	RIZEL INST ELETRIC. LTDA	382,161	0,565	200,00
10000146-06	CONSTRUCAO DE REDE COM POSTES	BR02	14/12/12	31/10/13	NFe	1996	18815	RIZEL INST ELETRIC. LTDA	382,161	0,565	200,00
10000147-06	CONSTRUCAO DE REDE COM POSTES	BR02	14/12/12	31/10/13	NFe	1996	18815	RIZEL INST ELETRIC. LTDA	382,161	0,565	200,00
10000148-06	CONSTRUCAO DE REDE POSTES	BR02	26/12/12	31/10/13	NFe	1996	18815	RIZEL INST ELETRIC. LTDA	382,161	0,565	200,00
10000149-06	CONSTRUCAO DE REDE POSTES	BR02	26/12/12	31/10/13	NFe	1996	18815	RIZEL INST ELETRIC. LTDA	382,161	0,565	200,00
10000152-06	CONSTRUCAO DE REDE POSTES	BR02	26/12/12	31/10/13	NFe	1996	18815	RIZEL INST ELETRIC. LTDA	382,161	0,565	200,00
10000153-06	CONSTRUCAO DE REDE POSTES	BR02	26/12/12	31/10/13	NFe	1996	18815	RIZEL INST ELETRIC. LTDA	382,161	0,565	200,00
10000154-06	CONSTRUCAO DE REDE POSTES	BR02	26/12/12	31/10/13	NFe	1996	18815	RIZEL INST ELETRIC. LTDA	382,161	0,565	200,00
10000155-06	CONSTRUCAO DE REDE POSTES	BR02	26/12/12	31/10/13	NFe	1996	18815	RIZEL INST ELETRIC. LTDA	382,161	0,565	200,00
10000156-06	CONSTRUCAO DE REDE POSTES	BR02	26/12/12	31/10/13	NFe	1996	18815	RIZEL INST ELETRIC. LTDA	382,161	0,565	200,00
10000157-06	CONSTRUCAO DE REDE POSTES	BR02	26/12/12	31/10/13	NFe	1996	18815	RIZEL INST ELETRIC. LTDA	382,161	0,565	200,00
10000158-06	CONSTRUCAO DE REDE POSTES	BR02	26/12/12	31/10/13	NFe	1996	18815	RIZEL INST ELETRIC. LTDA	382,161	0,565	200,00
10000159-06	CONSTRUCAO DE REDE POSTES	BR02	26/12/12	31/10/13	NFe	1996	18815	RIZEL INST ELETRIC. LTDA	382,161	0,565	200,00
10000160-06	CONSTRUCAO DE REDE POSTES	BR02	26/12/12	31/10/13	NFe	1996	18815	RIZEL INST ELETRIC. LTDA	382,161	0,565	200,00
10000170-08	CONSTRUCAO DE REDES	BR02	14/12/12	31/10/13	NFe	1996	18815	RIZEL INST ELETRIC. LTDA	382,161	0,565	200,00
10000171-08	CONSTRUCAO DE REDES	BR02	14/12/12	31/10/13	NFe	1996	18815	RIZEL INST ELETRIC. LTDA	382,161	0,565	200,00
10000172-08	CONSTRUCAO DE REDES	BR02	14/12/12	31/10/13	NFe	1996	18815	RIZEL INST ELETRIC. LTDA	382,161	0,565	200,00
10000173-08	CONSTRUCAO DE REDES	BR02	14/12/12	31/10/13	NFe	1996	18815	RIZEL INST ELETRIC. LTDA	382,161	0,565	200,00
10000174-08	CONSTRUCAO DE REDES	BR02	14/12/12	31/10/13	NFe	1996	18815	RIZEL INST ELETRIC. LTDA	382,161	0,565	200,00
10000175-08	CONSTRUCAO DE REDES	BR02	14/12/12	31/10/13	NFe	1996	18815	RIZEL INST ELETRIC. LTDA	382,161	0,565	200,00
10000176-08	CONSTRUCAO DE REDES	BR02	14/12/12	31/10/13	NFe	1996	18815	RIZEL INST ELETRIC. LTDA	382,161	0,565	200,00
10000177-03	ELETRODUTO CORRUGADO / FITA ISOLANTE / ARAME 12BWG	BR02	30/08/12	31/10/13	NFe	291	18815	RIZEL INST ELETRIC. LTDA	887,851	0,565	500,00
10000178-03	ELETRODUTO CORRUGADO / FITA ISOLANTE / ARAME 12BWG	BR02	30/08/12	31/10/13	NFe	291	18815	RIZEL INST ELETRIC. LTDA	887,851	0,565	500,00
10000179-03	ELETRODUTO CORRUGADO / FITA ISOLANTE / ARAME 12BWG	BR02	30/08/12	31/10/13	NFe	291	18815	RIZEL INST ELETRIC. LTDA	887,851	0,565	500,00
10000180-03	ELETRODUTO CORRUGADO / FITA ISOLANTE / ARAME 12BWG	BR02	30/08/12	31/10/13	NFe	291	18815	RIZEL INST ELETRIC. LTDA	887,851	0,565	500,00
10000181-03	ELETRODUTO CORRUGADO / FITA ISOLANTE / ARAME 12BWG	BR02	30/08/12	31/10/13	NFe	291	18815	RIZEL INST ELETRIC. LTDA	887,851	0,565	500,00
10000182-03	ELETRODUTO CORRUGADO / FITA ISOLANTE / ARAME 12BWG	BR02	30/08/12	31/10/13	NFe	291	18815	RIZEL INST ELETRIC. LTDA	887,851	0,565	500,00
10000183-03	ELETRODUTO CORRUGADO / FITA ISOLANTE / ARAME 12BWG	BR02	30/08/12	31/10/13	NFe	291	18815	RIZEL INST ELETRIC. LTDA	887,851	0,565	500,00
10000184-05	HASTE TERRA COBREADA/CAPTOR/ISOLADOR/CABO CU/TUBO DE PVC	BR02	30/05/12	31/10/13	NFe	250	18815	RIZEL INST ELETRIC. LTDA	390,857	0,565	200,00
10000185-05	HASTE TERRA COBREADA/CAPTOR/ISOLADOR/CABO CU/TUBO DE PVC	BR02	30/05/12	31/10/13	NFe	250	18815	RIZEL INST ELETRIC. LTDA	390,857	0,565	200,00
10000187-02	HASTE TERRA COBREADA/CAPTOR/ISOLADOR/CABO CU/TUBO DE PVC	BR02	30/05/12	31/10/13	NFe	250	18815	RIZEL INST ELETRIC. LTDA	390,857	0,565	200,00
10000188-02	HASTE TERRA COBREADA/CAPTOR/ISOLADOR/CABO CU/TUBO DE PVC	BR02	30/05/12	31/10/13	NFe	250	18815	RIZEL INST ELETRIC. LTDA	390,857	0,565	200,00
10000189-02	HASTE TERRA COBREADA/CAPTOR/ISOLADOR/CABO CU/TUBO DE PVC	BR02	30/05/12	31/10/13	NFe	250	18815	RIZEL INST ELETRIC. LTDA	390,857	0,565	200,00
10000190-02	HASTE TERRA COBREADA/CAPTOR/ISOLADOR/CABO CU/TUBO DE PVC	BR02	30/05/12	31/10/13	NFe	250	18815	RIZEL INST ELETRIC. LTDA	390,857	0,565	200,00
10000191-00	HASTE TERRA COBREADA/CAPTOR/ISOLADOR/CABO CU/TUBO DE PVC	BR02	30/05/12	31/10/13	NFe	250	18815	RIZEL INST ELETRIC. LTDA	390,857	0,565	200,00

Este documento é cópia do original, assinado digitalmente por CARLOS ROBERTO DE NES SCZUK e Tribunal de Justiça do Estado de São Paulo, protocolado em 10/10/2022 às 19:38, sob o número WVAR22705151881.
Para conferir o original, acesse o site https://esaj.tjsp.jus.br/pastadigital/pg/abrirConferenciaDocumento.do, informe o processo 1007410-69.2022.8.26.0019 e código DB08AEB.

Código	Descricao	tabelecimen	Data Aquisição	Data Início	Esp.Docum	Núm.Docum	Cód.Fornec	Razão Social	VALOR DE REPOSIÇÃO	F.D.	VALOR DE MERCADO
10000192-00	HASTE TERRA COBREADA/CAPTOR/ISOLADOR/CABO CU/TUBO DE PVC	BR02	30/05/12	31/10/13	NFe	250	18815	RIZEL INST ELETRIC. LTDA	390,857	0,565	200,00
10000193-01	HASTE TERRA COBREADA/CAPTOR/ISOLADOR/CABO CU/TUBO DE PVC	BR02	30/05/12	31/10/13	NFe	250	18815	RIZEL INST ELETRIC. LTDA	390,857	0,565	200,00
10000194-01	HASTE TERRA COBREADA/CAPTOR/ISOLADOR/CABO CU/TUBO DE PVC	BR02	30/05/12	31/10/13	NFe	250	18815	RIZEL INST ELETRIC. LTDA	390,857	0,565	200,00
10000195-00	HASTE TERRA COBREADA/CAPTOR/ISOLADOR/CABO CU/TUBO DE PVC	BR02	30/05/12	31/10/13	NFe	250	18815	RIZEL INST ELETRIC. LTDA	390,869	0,565	200,00
10000196-05	HASTE TERRA COBREADA/CAPTOR/ISOLADOR/CABO CU/TUBO DE PVC	BR02	30/05/12	31/10/13	NFe	250	18815	RIZEL INST ELETRIC. LTDA	390,857	0,565	200,00
10000197-05	HASTE TERRA COBREADA/CAPTOR/ISOLADOR/CABO CU/TUBO DE PVC	BR02	30/05/12	31/10/13	NFe	250	18815	RIZEL INST ELETRIC. LTDA	390,857	0,565	200,00
10000198-05	HASTE TERRA COBREADA/CAPTOR/ISOLADOR/CABO CU/TUBO DE PVC	BR02	30/05/12	31/10/13	NFe	250	18815	RIZEL INST ELETRIC. LTDA	390,857	0,565	200,00
10000199-02	HASTE TERRA COBREADA/CAPTOR/ISOLADOR/CABO CU/TUBO DE PVC	BR02	30/05/12	31/10/13	NFe	250	18815	RIZEL INST ELETRIC. LTDA	390,857	0,565	200,00
10000200-02	HASTE TERRA COBREADA/CAPTOR/ISOLADOR/CABO CU/TUBO DE PVC	BR02	30/05/12	31/10/13	NFe	250	18815	RIZEL INST ELETRIC. LTDA	390,857	0,565	200,00
10000201-02	HASTE TERRA COBREADA/CAPTOR/ISOLADOR/CABO CU/TUBO DE PVC	BR02	30/05/12	31/10/13	NFe	250	18815	RIZEL INST ELETRIC. LTDA	390,857	0,565	200,00
10000202-02	HASTE TERRA COBREADA/CAPTOR/ISOLADOR/CABO CU/TUBO DE PVC	BR02	30/05/12	31/10/13	NFe	250	18815	RIZEL INST ELETRIC. LTDA	390,857	0,565	200,00
10000203-02	HASTE TERRA COBREADA/CAPTOR/ISOLADOR/CABO CU/TUBO DE PVC	BR02	30/05/12	31/10/13	NFe	250	18815	RIZEL INST ELETRIC. LTDA	390,857	0,565	200,00
10000204-02	HASTE TERRA COBREADA/CAPTOR/ISOLADOR/CABO CU/TUBO DE PVC	BR02	30/05/12	31/10/13	NFe	250	18815	RIZEL INST ELETRIC. LTDA	390,857	0,565	200,00
10000205-02	HASTE TERRA COBREADA/CAPTOR/ISOLADOR/CABO CU/TUBO DE PVC	BR02	30/05/12	31/10/13	NFe	250	18815	RIZEL INST ELETRIC. LTDA	390,857	0,565	200,00
10000206-02	HASTE TERRA COBREADA/CAPTOR/ISOLADOR/CABO CU/TUBO DE PVC	BR02	30/05/12	31/10/13	NFe	250	18815	RIZEL INST ELETRIC. LTDA	390,857	0,565	200,00
10000207-02	HASTE TERRA COBREADA/CAPTOR/ISOLADOR/CABO CU/TUBO DE PVC	BR02	30/05/12	31/10/13	NFe	250	18815	RIZEL INST ELETRIC. LTDA	390,857	0,565	200,00
10000208-02	HASTE TERRA COBREADA/CAPTOR/ISOLADOR/CABO CU/TUBO DE PVC	BR02	30/05/12	31/10/13	NFe	250	18815	RIZEL INST ELETRIC. LTDA	390,857	0,565	200,00
10000209-02	HASTE TERRA COBREADA/CAPTOR/ISOLADOR/CABO CU/TUBO DE PVC	BR02	30/05/12	31/10/13	NFe	250	18815	RIZEL INST ELETRIC. LTDA	390,857	0,565	200,00
10000210-02	HASTE TERRA COBREADA/CAPTOR/ISOLADOR/CABO CU/TUBO DE PVC	BR02	30/05/12	31/10/13	NFe	250	18815	RIZEL INST ELETRIC. LTDA	390,857	0,565	200,00
10000211-02	HASTE TERRA COBREADA/CAPTOR/ISOLADOR/CABO CU/TUBO DE PVC	BR02	30/05/12	31/10/13	NFe	250	18815	RIZEL INST ELETRIC. LTDA	390,857	0,565	200,00
10000212-02	HASTE TERRA COBREADA/CAPTOR/ISOLADOR/CABO CU/TUBO DE PVC	BR02	30/05/12	31/10/13	NFe	250	18815	RIZEL INST ELETRIC. LTDA	390,857	0,565	200,00
10000213-02	HASTE TERRA COBREADA/CAPTOR/ISOLADOR/CABO CU/TUBO DE PVC	BR02	30/05/12	31/10/13	NFe	250	18815	RIZEL INST ELETRIC. LTDA	390,857	0,565	200,00
10000214-02	HASTE TERRA COBREADA/CAPTOR/ISOLADOR/CABO CU/TUBO DE PVC	BR02	30/05/12	31/10/13	NFe	250	18815	RIZEL INST ELETRIC. LTDA	390,857	0,565	200,00
10000215-02	HASTE TERRA COBREADA/CAPTOR/ISOLADOR/CABO CU/TUBO DE PVC	BR02	30/05/12	31/10/13	NFe	250	18815	RIZEL INST ELETRIC. LTDA	390,857	0,565	200,00
10000216-02	HASTE TERRA COBREADA/CAPTOR/ISOLADOR/CABO CU/TUBO DE PVC	BR02	30/05/12	31/10/13	NFe	250	18815	RIZEL INST ELETRIC. LTDA	390,857	0,565	200,00
10000217-02	HASTE TERRA COBREADA/CAPTOR/ISOLADOR/CABO CU/TUBO DE PVC	BR02	30/05/12	31/10/13	NFe	250	18815	RIZEL INST ELETRIC. LTDA	390,857	0,565	200,00
10000218-02	HASTE TERRA COBREADA/CAPTOR/ISOLADOR/CABO CU/TUBO DE PVC	BR02	30/05/12	31/10/13	NFe	250	18815	RIZEL INST ELETRIC. LTDA	390,857	0,565	200,00
10000219-02	HASTE TERRA COBREADA/CAPTOR/ISOLADOR/CABO CU/TUBO DE PVC	BR02	30/05/12	31/10/13	NFe	250	18815	RIZEL INST ELETRIC. LTDA	390,857	0,565	200,00
10000220-02	HASTE TERRA COBREADA/CAPTOR/ISOLADOR/CABO CU/TUBO DE PVC	BR02	30/05/12	31/10/13	NFe	250	18815	RIZEL INST ELETRIC. LTDA	390,857	0,565	200,00
10000221-02	HASTE TERRA COBREADA/CAPTOR/ISOLADOR/CABO CU/TUBO DE PVC	BR02	30/05/12	31/10/13	NFe	250	18815	RIZEL INST ELETRIC. LTDA	390,857	0,565	200,00
10000222-02	HASTE TERRA COBREADA/CAPTOR/ISOLADOR/CABO CU/TUBO DE PVC	BR02	30/05/12	31/10/13	NFe	250	18815	RIZEL INST ELETRIC. LTDA	390,857	0,565	200,00
10000223-02	HASTE TERRA COBREADA/CAPTOR/ISOLADOR/CABO CU/TUBO DE PVC	BR02	30/05/12	31/10/13	NFe	250	18815	RIZEL INST ELETRIC. LTDA	390,857	0,565	200,00
10000224-00	HASTE TERRA COBREADA/CAPTOR/ISOLADOR/CABO CU/TUBO DE PVC	BR02	30/05/12	31/10/13	NFe	250	18815	RIZEL INST ELETRIC. LTDA	390,857	0,565	200,00
10000225-00	HASTE TERRA COBREADA/CAPTOR/ISOLADOR/CABO CU/TUBO DE PVC	BR02	30/05/12	31/10/13	NFe	250	18815	RIZEL INST ELETRIC. LTDA	390,857	0,565	200,00
10000226-00	HASTE TERRA COBREADA/CAPTOR/ISOLADOR/CABO CU/TUBO DE PVC	BR02	30/05/12	31/10/13	NFe	250	18815	RIZEL INST ELETRIC. LTDA	390,857	0,565	200,00
10000227-00	HASTE TERRA COBREADA/CAPTOR/ISOLADOR/CABO CU/TUBO DE PVC	BR02	30/05/12	31/10/13	NFe	250	18815	RIZEL INST ELETRIC. LTDA	390,857	0,565	200,00
10000228-01	HASTE TERRA COBREADA/CAPTOR/ISOLADOR/CABO CU/TUBO DE PVC	BR02	30/05/12	31/10/13	NFe	250	18815	RIZEL INST ELETRIC. LTDA	390,857	0,565	200,00
10000229-01	HASTE TERRA COBREADA/CAPTOR/ISOLADOR/CABO CU/TUBO DE PVC	BR02	30/05/12	31/10/13	NFe	250	18815	RIZEL INST ELETRIC. LTDA	390,857	0,565	200,00
10000230-05	HASTE TERRA COBREADA/CAPTOR/ISOLADOR/CABO CU/TUBO DE PVC	BR02	30/05/12	31/10/13	NFe	250	18815	RIZEL INST ELETRIC. LTDA	390,857	0,565	200,00
10000231-02	HASTE TERRA COBREADA/CAPTOR/ISOLADOR/CABO CU/TUBO DE PVC	BR02	30/05/12	31/10/13	NFe	250	18815	RIZEL INST ELETRIC. LTDA	390,857	0,565	200,00
10000232-02	HASTE TERRA COBREADA/CAPTOR/ISOLADOR/CABO CU/TUBO DE PVC	BR02	30/05/12	31/10/13	NFe	250	18815	RIZEL INST ELETRIC. LTDA	390,857	0,565	200,00
10000233-02	HASTE TERRA COBREADA/CAPTOR/ISOLADOR/CABO CU/TUBO DE PVC	BR02	30/05/12	31/10/13	NFe	250	18815	RIZEL INST ELETRIC. LTDA	390,857	0,565	200,00
10000234-04	LUMINARIA/BRACO ILUMINACAO/CABO ISOLADO/CAIXA DE CONCRETO/TUBO DE ACO	BR02	30/08/12	31/10/13	NFe	292	18815	RIZEL INST ELETRIC. LTDA	2.772,260	0,565	1.600,00
10000235-04	LUMINARIA/BRACO ILUMINACAO/CABO ISOLADO/CAIXA DE CONCRETO/TUBO DE ACO	BR02	30/08/12	31/10/13	NFe	292	18815	RIZEL INST ELETRIC. LTDA	2.772,260	0,565	1.600,00
10000236-04	LUMINARIA/BRACO ILUMINACAO/CABO ISOLADO/CAIXA DE CONCRETO/TUBO DE ACO	BR02	30/08/12	31/10/13	NFe	292	18815	RIZEL INST ELETRIC. LTDA	2.772,260	0,565	1.600,00
10000237-04	LUMINARIA/BRACO ILUMINACAO/CABO ISOLADO/CAIXA DE CONCRETO/TUBO DE ACO	BR02	30/08/12	31/10/13	NFe	292	18815	RIZEL INST ELETRIC. LTDA	2.772,260	0,565	1.600,00
10000238-04	LUMINARIA/BRACO ILUMINACAO/CABO ISOLADO/CAIXA DE CONCRETO/TUBO DE ACO	BR02	30/08/12	31/10/13	NFe	292	18815	RIZEL INST ELETRIC. LTDA	2.772,260	0,565	1.600,00
10000239-04	LUMINARIA/BRACO ILUMINACAO/CABO ISOLADO/CAIXA DE CONCRETO/TUBO DE ACO	BR02	30/08/12	31/10/13	NFe	292	18815	RIZEL INST ELETRIC. LTDA	2.772,260	0,565	1.600,00
10000240-04	LUMINARIA/BRACO ILUMINACAO/CABO ISOLADO/CAIXA DE CONCRETO/TUBO DE ACO	BR02	30/08/12	31/10/13	NFe	292	18815	RIZEL INST ELETRIC. LTDA	2.772,260	0,565	1.600,00
10000241-04	LUMINARIA/BRACO ILUMINACAO/CABO ISOLADO/CAIXA DE CONCRETO/TUBO DE ACO	BR02	30/08/12	31/10/13	NFe	292	18815	RIZEL INST ELETRIC. LTDA	2.772,260	0,565	1.600,00
10000242-04	LUMINARIA/BRACO ILUMINACAO/CABO ISOLADO/CAIXA DE CONCRETO/TUBO DE ACO	BR02	30/08/12	31/10/13	NFe	292	18815	RIZEL INST ELETRIC. LTDA	2.772,260	0,565	1.600,00
10000243-04	LUMINARIA/BRACO ILUMINACAO/CABO ISOLADO/CAIXA DE CONCRETO/TUBO DE ACO	BR02	30/08/12	31/10/13	NFe	292	18815	RIZEL INST ELETRIC. LTDA	2.772,260	0,565	1.600,00
10000244-03	LUMINARIA/BRACO ILUMINACAO/CABO ISOLADO/CAIXA DE CONCRETO/TUBO DE ACO	BR02	30/08/12	31/10/13	NFe	292	18815	RIZEL INST ELETRIC. LTDA	2.772,260	0,565	1.600,00
10000245-06	LUMINARIA/BRACO ILUMINACAO/LAMPADA/CABO/FIO/ELETRODUTO/CAIXA DE CONCRETO/HASTE COPERWELD/TUBO DE ACO	BR02	30/08/12	31/10/13	NFe	289	18815	RIZEL INST ELETRIC. LTDA	293,699	0,565	200,00
10000246-06	LUMINARIA/BRACO ILUMINACAO/LAMPADA/CABO/FIO/ELETRODUTO/CAIXA DE CONCRETO/HASTE COPERWELD/TUBO DE ACO	BR02	30/08/12	31/10/13	NFe	289	18815	RIZEL INST ELETRIC. LTDA	293,699	0,565	200,00
10000247-03	LUMINARIA/BRACO ILUMINACAO/LAMPADA/CABO/FIO/ELETRODUTO/CAIXA DE CONCRETO/HASTE COPERWELD/TUBO DE ACO	BR02	30/08/12	31/10/13	NFe	289	18815	RIZEL INST ELETRIC. LTDA	293,699	0,565	200,00
10000248-03	LUMINARIA/BRACO ILUMINACAO/LAMPADA/CABO/FIO/ELETRODUTO/CAIXA DE CONCRETO/HASTE COPERWELD/TUBO DE ACO	BR02	30/08/12	31/10/13	NFe	289	18815	RIZEL INST ELETRIC. LTDA	293,699	0,565	200,00
10000249-03	LUMINARIA/BRACO ILUMINACAO/LAMPADA/CABO/FIO/ELETRODUTO/CAIXA DE CONCRETO/HASTE COPERWELD/TUBO DE ACO	BR02	30/08/12	31/10/13	NFe	289	18815	RIZEL INST ELETRIC. LTDA	293,699	0,565	200,00
10000250-03	LUMINARIA/BRACO ILUMINACAO/LAMPADA/CABO/FIO/ELETRODUTO/CAIXA DE CONCRETO/HASTE COPERWELD/TUBO DE ACO	BR02	30/08/12	31/10/13	NFe	289	18815	RIZEL INST ELETRIC. LTDA	293,699	0,565	200,00
10000251-03	LUMINARIA/BRACO ILUMINACAO/LAMPADA/CABO/FIO/ELETRODUTO/CAIXA DE CONCRETO/HASTE COPERWELD/TUBO DE ACO	BR02	30/08/12	31/10/13	NFe	289	18815	RIZEL INST ELETRIC. LTDA	293,699	0,565	200,00
10000252-03	LUMINARIA/BRACO ILUMINACAO/LAMPADA/CABO/FIO/ELETRODUTO/CAIXA DE CONCRETO/HASTE COPERWELD/TUBO DE ACO	BR02	30/08/12	31/10/13	NFe	289	18815	RIZEL INST ELETRIC. LTDA	293,699	0,565	200,00
10000253-03	LUMINARIA/BRACO ILUMINACAO/LAMPADA/CABO/FIO/ELETRODUTO/CAIXA DE CONCRETO/HASTE COPERWELD/TUBO DE ACO	BR02	30/08/12	31/10/13	NFe	289	18815	RIZEL INST ELETRIC. LTDA	293,699	0,565	200,00
10000254-03	LUMINARIA/BRACO ILUMINACAO/LAMPADA/CABO/FIO/ELETRODUTO/CAIXA DE CONCRETO/HASTE COPERWELD/TUBO DE ACO	BR02	30/08/12	31/10/13	NFe	289	18815	RIZEL INST ELETRIC. LTDA	293,699	0,565	200,00
10000255-03	LUMINARIA/BRACO ILUMINACAO/LAMPADA/CABO/FIO/ELETRODUTO/CAIXA DE CONCRETO/HASTE COPERWELD/TUBO DE ACO	BR02	30/08/12	31/10/13	NFe	289	18815	RIZEL INST ELETRIC. LTDA	293,699	0,565	200,00
10000256-03	LUMINARIA/BRACO ILUMINACAO/LAMPADA/CABO/FIO/ELETRODUTO/CAIXA DE CONCRETO/HASTE COPERWELD/TUBO DE ACO	BR02	30/08/12	31/10/13	NFe	289	18815	RIZEL INST ELETRIC. LTDA	293,699	0,565	200,00
10000257-02	LUMINARIA/BRACO ILUMINACAO/LAMPADA/CABO/FIO/ELETRODUTO/CAIXA DE CONCRETO/HASTE COPERWELD/TUBO DE ACO	BR02	30/08/12	31/10/13	NFe	289	18815	RIZEL INST ELETRIC. LTDA	293,699	0,565	200,00
10000258-02	LUMINARIA/BRACO ILUMINACAO/LAMPADA/CABO/FIO/ELETRODUTO/CAIXA DE CONCRETO/HASTE COPERWELD/TUBO DE ACO	BR02	30/08/12	31/10/13	NFe	289	18815	RIZEL INST ELETRIC. LTDA	293,699	0,565	200,00
10000259-02	LUMINARIA/BRACO ILUMINACAO/LAMPADA/CABO/FIO/ELETRODUTO/CAIXA DE CONCRETO/HASTE COPERWELD/TUBO DE ACO	BR02	30/08/12	31/10/13	NFe	289	18815	RIZEL INST ELETRIC. LTDA	293,699	0,565	200,00
10000260-02	LUMINARIA/BRACO ILUMINACAO/LAMPADA/CABO/FIO/ELETRODUTO/CAIXA DE CONCRETO/HASTE COPERWELD/TUBO DE ACO	BR02	30/08/12	31/10/13	NFe	289	18815	RIZEL INST ELETRIC. LTDA	293,699	0,565	200,00
10000261-02	LUMINARIA/BRACO ILUMINACAO/LAMPADA/CABO/FIO/ELETRODUTO/CAIXA DE CONCRETO/HASTE COPERWELD/TUBO DE ACO	BR02	30/08/12	31/10/13	NFe	289	18815	RIZEL INST ELETRIC. LTDA	293,699	0,565	200,00
10000262-02	LUMINARIA/BRACO ILUMINACAO/LAMPADA/CABO/FIO/ELETRODUTO/CAIXA DE CONCRETO/HASTE COPERWELD/TUBO DE ACO	BR02	30/08/12	31/10/13	NFe	289	18815	RIZEL INST ELETRIC. LTDA	293,699	0,565	200,00
10000263-02	LUMINARIA/BRACO ILUMINACAO/LAMPADA/CABO/FIO/ELETRODUTO/CAIXA DE CONCRETO/HASTE COPERWELD/TUBO DE ACO	BR02	30/08/12	31/10/13	NFe	289	18815	RIZEL INST ELETRIC. LTDA	293,699	0,565	200,00
10000264-06	LUMINARIA/BRACO ILUMINACAO/LAMPADA/CABO/FIO/ELETRODUTO/CAIXA DE CONCRETO/HASTE COPERWELD/TUBO DE ACO	BR02	30/08/12	31/10/13	NFe	289	18815	RIZEL INST ELETRIC. LTDA	293,699	0,565	200,00
10000265-06	LUMINARIA/BRACO ILUMINACAO/LAMPADA/CABO/FIO/ELETRODUTO/CAIXA DE CONCRETO/HASTE COPERWELD/TUBO DE ACO	BR02	30/08/12	31/10/13	NFe	289	18815	RIZEL INST ELETRIC. LTDA	293,699	0,565	200,00
10000266-06	LUMINARIA/BRACO ILUMINACAO/LAMPADA/CABO/FIO/ELETRODUTO/CAIXA DE CONCRETO/HASTE COPERWELD/TUBO DE ACO	BR02	30/08/12	31/10/13	NFe	289	18815	RIZEL INST ELETRIC. LTDA	293,699	0,565	200,00
10000267-06	LUMINARIA/BRACO ILUMINACAO/LAMPADA/CABO/FIO/ELETRODUTO/CAIXA DE CONCRETO/HASTE COPERWELD/TUBO DE ACO	BR02	30/08/12	31/10/13	NFe	289	18815	RIZEL INST ELETRIC. LTDA	293,699	0,565	200,00
10000268-03	LUMINARIA/BRACO ILUMINACAO/LAMPADA/CABO/FIO/ELETRODUTO/CAIXA DE CONCRETO/HASTE COPERWELD/TUBO DE ACO	BR02	30/08/12	31/10/13	NFe	289	18815	RIZEL INST ELETRIC. LTDA	293,699	0,565	200,00
10000269-03	LUMINARIA/BRACO ILUMINACAO/LAMPADA/CABO/FIO/ELETRODUTO/CAIXA DE CONCRETO/HASTE COPERWELD/TUBO DE ACO	BR02	30/08/12	31/10/13	NFe	289	18815	RIZEL INST ELETRIC. LTDA	293,699	0,565	200,00
10000270-03	LUMINARIA/BRACO ILUMINACAO/LAMPADA/CABO/FIO/ELETRODUTO/CAIXA DE CONCRETO/HASTE COPERWELD/TUBO DE ACO	BR02	30/08/12	31/10/13	NFe	289	18815	RIZEL INST ELETRIC. LTDA	293,699	0,565	200,00
10000271-03	LUMINARIA/BRACO ILUMINACAO/LAMPADA/CABO/FIO/ELETRODUTO/CAIXA DE CONCRETO/HASTE COPERWELD/TUBO DE ACO	BR02	30/08/12	31/10/13	NFe	289	18815	RIZEL INST ELETRIC. LTDA	293,699	0,565	200,00
10000272-03	LUMINARIA/BRACO ILUMINACAO/LAMPADA/CABO/FIO/ELETRODUTO/CAIXA DE CONCRETO/HASTE COPERWELD/TUBO DE ACO	BR02	30/08/12	31/10/13	NFe	289	18815	RIZEL INST ELETRIC. LTDA	293,699	0,565	200,00
10000273-03	LUMINARIA/BRACO ILUMINACAO/LAMPADA/CABO/FIO/ELETRODUTO/CAIXA DE CONCRETO/HASTE COPERWELD/TUBO DE ACO	BR02	30/08/12	31/10/13	NFe	289	18815	RIZEL INST ELETRIC. LTDA	293,699	0,565	200,00

Este documento é cópia do original, assinado digitalmente por CARLOS ROBERTO DENESZCZUK ANTONIO e Tribunal de Justica do Estado de Sao Paulo, protocolado em 10/10/2022 às 19:38, sob o número WAPR22701551881.
Para conferir o original, acesse o site https://esaj.tjsp.jus.br/pastadigital/pg/abrirConferenciaDocumento.do, informe o processo 1007410-69.2022.8.26.0019 e código DB08AEB.

Código	Descricao	tabelecimen	Data Aquisição	Data Início	Esp.Docum	Núm.Docum	Cód.Fornec	Razão Social	VALOR DE REPOSIÇÃO	F.D.	VALOR DE MERCADO
10000274-03	LUMINARIA/BRACO ILUMINACAO/LAMPADA/CABO/FIO/ELETRODUTO/CAIXA DE CONCRETO/HASTE COPERWELD/TUBO DE ACO	BR02	30/08/12	31/10/13	NFe	289	18815	RIZEL INST ELETRIC. LTDA	293,699	0,565	200,00
10000275-03	LUMINARIA/BRACO ILUMINACAO/LAMPADA/CABO/FIO/ELETRODUTO/CAIXA DE CONCRETO/HASTE COPERWELD/TUBO DE ACO	BR02	30/08/12	31/10/13	NFe	289	18815	RIZEL INST ELETRIC. LTDA	293,699	0,565	200,00
10000276-03	LUMINARIA/BRACO ILUMINACAO/LAMPADA/CABO/FIO/ELETRODUTO/CAIXA DE CONCRETO/HASTE COPERWELD/TUBO DE ACO	BR02	30/08/12	31/10/13	NFe	289	18815	RIZEL INST ELETRIC. LTDA	293,699	0,565	200,00
10000277-03	LUMINARIA/BRACO ILUMINACAO/LAMPADA/CABO/FIO/ELETRODUTO/CAIXA DE CONCRETO/HASTE COPERWELD/TUBO DE ACO	BR02	30/08/12	31/10/13	NFe	289	18815	RIZEL INST ELETRIC. LTDA	293,699	0,565	200,00
10000278-03	LUMINARIA/BRACO ILUMINACAO/LAMPADA/CABO/FIO/ELETRODUTO/CAIXA DE CONCRETO/HASTE COPERWELD/TUBO DE ACO	BR02	30/08/12	31/10/13	NFe	289	18815	RIZEL INST ELETRIC. LTDA	293,699	0,565	200,00
10000279-03	LUMINARIA/BRACO ILUMINACAO/LAMPADA/CABO/FIO/ELETRODUTO/CAIXA DE CONCRETO/HASTE COPERWELD/TUBO DE ACO	BR02	30/08/12	31/10/13	NFe	289	18815	RIZEL INST ELETRIC. LTDA	293,699	0,565	200,00
10000280-03	LUMINARIA/BRACO ILUMINACAO/LAMPADA/CABO/FIO/ELETRODUTO/CAIXA DE CONCRETO/HASTE COPERWELD/TUBO DE ACO	BR02	30/08/12	31/10/13	NFe	289	18815	RIZEL INST ELETRIC. LTDA	293,699	0,565	200,00
10000281-03	LUMINARIA/BRACO ILUMINACAO/LAMPADA/CABO/FIO/ELETRODUTO/CAIXA DE CONCRETO/HASTE COPERWELD/TUBO DE ACO	BR02	30/08/12	31/10/13	NFe	289	18815	RIZEL INST ELETRIC. LTDA	293,699	0,565	200,00
10000282-03	LUMINARIA/BRACO ILUMINACAO/LAMPADA/CABO/FIO/ELETRODUTO/CAIXA DE CONCRETO/HASTE COPERWELD/TUBO DE ACO	BR02	30/08/12	31/10/13	NFe	289	18815	RIZEL INST ELETRIC. LTDA	293,699	0,565	200,00
10000283-03	LUMINARIA/BRACO ILUMINACAO/LAMPADA/CABO/FIO/ELETRODUTO/CAIXA DE CONCRETO/HASTE COPERWELD/TUBO DE ACO	BR02	30/08/12	31/10/13	NFe	289	18815	RIZEL INST ELETRIC. LTDA	293,699	0,565	200,00
10000284-03	LUMINARIA/BRACO ILUMINACAO/LAMPADA/CABO/FIO/ELETRODUTO/CAIXA DE CONCRETO/HASTE COPERWELD/TUBO DE ACO	BR02	30/08/12	31/10/13	NFe	289	18815	RIZEL INST ELETRIC. LTDA	293,699	0,565	200,00
10000285-03	LUMINARIA/BRACO ILUMINACAO/LAMPADA/CABO/FIO/ELETRODUTO/CAIXA DE CONCRETO/HASTE COPERWELD/TUBO DE ACO	BR02	30/08/12	31/10/13	NFe	289	18815	RIZEL INST ELETRIC. LTDA	293,699	0,565	200,00
10000286-03	LUMINARIA/BRACO ILUMINACAO/LAMPADA/CABO/FIO/ELETRODUTO/CAIXA DE CONCRETO/HASTE COPERWELD/TUBO DE ACO	BR02	30/08/12	31/10/13	NFe	289	18815	RIZEL INST ELETRIC. LTDA	293,699	0,565	200,00
10000287-03	LUMINARIA/BRACO ILUMINACAO/LAMPADA/CABO/FIO/ELETRODUTO/CAIXA DE CONCRETO/HASTE COPERWELD/TUBO DE ACO	BR02	30/08/12	31/10/13	NFe	289	18815	RIZEL INST ELETRIC. LTDA	293,699	0,565	200,00
10000288-02	LUMINARIA/BRACO ILUMINACAO/LAMPADA/CABO/FIO/ELETRODUTO/CAIXA DE CONCRETO/HASTE COPERWELD/TUBO DE ACO	BR02	30/08/12	31/10/13	NFe	289	18815	RIZEL INST ELETRIC. LTDA	293,699	0,565	200,00
10000289-02	LUMINARIA/BRACO ILUMINACAO/LAMPADA/CABO/FIO/ELETRODUTO/CAIXA DE CONCRETO/HASTE COPERWELD/TUBO DE ACO	BR02	30/08/12	31/10/13	NFe	289	18815	RIZEL INST ELETRIC. LTDA	293,699	0,565	200,00
10000290-02	LUMINARIA/BRACO ILUMINACAO/LAMPADA/CABO/FIO/ELETRODUTO/CAIXA DE CONCRETO/HASTE COPERWELD/TUBO DE ACO	BR02	30/08/12	31/10/13	NFe	289	18815	RIZEL INST ELETRIC. LTDA	293,699	0,565	200,00
10000291-02	LUMINARIA/BRACO ILUMINACAO/LAMPADA/CABO/FIO/ELETRODUTO/CAIXA DE CONCRETO/HASTE COPERWELD/TUBO DE ACO	BR02	30/08/12	31/10/13	NFe	289	18815	RIZEL INST ELETRIC. LTDA	293,699	0,565	200,00
10000292-03	LUMINARIA/BRACO ILUMINACAO/LAMPADA/CABO/FIO/ELETRODUTO/CAIXA DE CONCRETO/HASTE COPERWELD/TUBO DE ACO	BR02	30/08/12	31/10/13	NFe	289	18815	RIZEL INST ELETRIC. LTDA	293,699	0,565	200,00
10000293-06	LUMINARIA/BRACO ILUMINACAO/LAMPADA/CABO/FIO/ELETRODUTO/CAIXA DE CONCRETO/HASTE COPERWELD/TUBO DE ACO	BR02	30/08/12	31/10/13	NFe	289	18815	RIZEL INST ELETRIC. LTDA	293,699	0,565	200,00
10000294-03	LUMINARIA/BRACO ILUMINACAO/LAMPADA/CABO/FIO/ELETRODUTO/CAIXA DE CONCRETO/HASTE COPERWELD/TUBO DE ACO	BR02	30/08/12	31/10/13	NFe	289	18815	RIZEL INST ELETRIC. LTDA	293,699	0,565	200,00
10000295-04	LUMINARIA/BRACO ILUMINACAO/PROJETOR/ELETRODUTO/CAIXA DE CONCRETO/TUBO DE ACO/QUADRO DE COMANDO	BR02	30/08/12	31/10/13	NFe	290	18815	RIZEL INST ELETRIC. LTDA	1.324,624	0,565	700,00
10000296-04	LUMINARIA/BRACO ILUMINACAO/PROJETOR/ELETRODUTO/CAIXA DE CONCRETO/TUBO DE ACO/QUADRO DE COMANDO	BR02	30/08/12	31/10/13	NFe	290	18815	RIZEL INST ELETRIC. LTDA	1.324,624	0,565	700,00
10000297-04	LUMINARIA/BRACO ILUMINACAO/PROJETOR/ELETRODUTO/CAIXA DE CONCRETO/TUBO DE ACO/QUADRO DE COMANDO	BR02	30/08/12	31/10/13	NFe	290	18815	RIZEL INST ELETRIC. LTDA	1.324,624	0,565	700,00
10000298-04	LUMINARIA/BRACO ILUMINACAO/PROJETOR/ELETRODUTO/CAIXA DE CONCRETO/TUBO DE ACO/QUADRO DE COMANDO	BR02	30/08/12	31/10/13	NFe	290	18815	RIZEL INST ELETRIC. LTDA	1.324,624	0,565	700,00
10000299-04	LUMINARIA/BRACO ILUMINACAO/PROJETOR/ELETRODUTO/CAIXA DE CONCRETO/TUBO DE ACO/QUADRO DE COMANDO	BR02	30/08/12	31/10/13	NFe	290	18815	RIZEL INST ELETRIC. LTDA	1.324,624	0,565	700,00
10000300-04	LUMINARIA/BRACO ILUMINACAO/PROJETOR/ELETRODUTO/CAIXA DE CONCRETO/TUBO DE ACO/QUADRO DE COMANDO	BR02	30/08/12	31/10/13	NFe	290	18815	RIZEL INST ELETRIC. LTDA	1.324,624	0,565	700,00
10000301-04	LUMINARIA/BRACO ILUMINACAO/PROJETOR/ELETRODUTO/CAIXA DE CONCRETO/TUBO DE ACO/QUADRO DE COMANDO	BR02	30/08/12	31/10/13	NFe	290	18815	RIZEL INST ELETRIC. LTDA	1.324,624	0,565	700,00
10000302-04	LUMINARIA/BRACO ILUMINACAO/PROJETOR/ELETRODUTO/CAIXA DE CONCRETO/TUBO DE ACO/QUADRO DE COMANDO	BR02	30/08/12	31/10/13	NFe	290	18815	RIZEL INST ELETRIC. LTDA	1.324,624	0,565	700,00
10000303-04	LUMINARIA/BRACO ILUMINACAO/PROJETOR/ELETRODUTO/CAIXA DE CONCRETO/TUBO DE ACO/QUADRO DE COMANDO	BR02	30/08/12	31/10/13	NFe	290	18815	RIZEL INST ELETRIC. LTDA	1.324,624	0,565	700,00
10000304-04	LUMINARIA/BRACO ILUMINACAO/PROJETOR/ELETRODUTO/CAIXA DE CONCRETO/TUBO DE ACO/QUADRO DE COMANDO	BR02	30/08/12	31/10/13	NFe	290	18815	RIZEL INST ELETRIC. LTDA	1.324,624	0,565	700,00
10000305-04	LUMINARIA/BRACO ILUMINACAO/PROJETOR/ELETRODUTO/CAIXA DE CONCRETO/TUBO DE ACO/QUADRO DE COMANDO	BR02	30/08/12	31/10/13	NFe	290	18815	RIZEL INST ELETRIC. LTDA	1.324,624	0,565	700,00
10000306-04	LUMINARIA/BRACO ILUMINACAO/PROJETOR/ELETRODUTO/CAIXA DE CONCRETO/TUBO DE ACO/QUADRO DE COMANDO	BR02	30/08/12	31/10/13	NFe	290	18815	RIZEL INST ELETRIC. LTDA	1.324,624	0,565	700,00
10000307-04	LUMINARIA/BRACO ILUMINACAO/PROJETOR/ELETRODUTO/CAIXA DE CONCRETO/TUBO DE ACO/QUADRO DE COMANDO	BR02	30/08/12	31/10/13	NFe	290	18815	RIZEL INST ELETRIC. LTDA	1.324,624	0,565	700,00
10000308-04	LUMINARIA/BRACO ILUMINACAO/PROJETOR/ELETRODUTO/CAIXA DE CONCRETO/TUBO DE ACO/QUADRO DE COMANDO	BR02	30/08/12	31/10/13	NFe	290	18815	RIZEL INST ELETRIC. LTDA	1.324,624	0,565	700,00
10000309-04	LUMINARIA/BRACO ILUMINACAO/PROJETOR/ELETRODUTO/CAIXA DE CONCRETO/TUBO DE ACO/QUADRO DE COMANDO	BR02	30/08/12	31/10/13	NFe	290	18815	RIZEL INST ELETRIC. LTDA	1.324,624	0,565	700,00
10000310-04	LUMINARIA/BRACO ILUMINACAO/PROJETOR/ELETRODUTO/CAIXA DE CONCRETO/TUBO DE ACO/QUADRO DE COMANDO	BR02	30/08/12	31/10/13	NFe	290	18815	RIZEL INST ELETRIC. LTDA	1.324,624	0,565	700,00
10000311-04	LUMINARIA/BRACO ILUMINACAO/PROJETOR/ELETRODUTO/CAIXA DE CONCRETO/TUBO DE ACO/QUADRO DE COMANDO	BR02	30/08/12	31/10/13	NFe	290	18815	RIZEL INST ELETRIC. LTDA	1.324,624	0,565	700,00
10000312-04	LUMINARIA/BRACO ILUMINACAO/PROJETOR/ELETRODUTO/CAIXA DE CONCRETO/TUBO DE ACO/QUADRO DE COMANDO	BR02	30/08/12	31/10/13	NFe	290	18815	RIZEL INST ELETRIC. LTDA	1.324,624	0,565	700,00
10000313-04	LUMINARIA/BRACO ILUMINACAO/PROJETOR/ELETRODUTO/CAIXA DE CONCRETO/TUBO DE ACO/QUADRO DE COMANDO	BR02	30/08/12	31/10/13	NFe	290	18815	RIZEL INST ELETRIC. LTDA	1.324,624	0,565	700,00
10000314-04	LUMINARIA/BRACO ILUMINACAO/PROJETOR/ELETRODUTO/CAIXA DE CONCRETO/TUBO DE ACO/QUADRO DE COMANDO	BR02	30/08/12	31/10/13	NFe	290	18815	RIZEL INST ELETRIC. LTDA	1.324,624	0,565	700,00
10000315-04	LUMINARIA/BRACO ILUMINACAO/PROJETOR/ELETRODUTO/CAIXA DE CONCRETO/TUBO DE ACO/QUADRO DE COMANDO	BR02	30/08/12	31/10/13	NFe	290	18815	RIZEL INST ELETRIC. LTDA	1.324,624	0,565	700,00
10000316-04	LUMINARIA/BRACO ILUMINACAO/PROJETOR/ELETRODUTO/CAIXA DE CONCRETO/TUBO DE ACO/QUADRO DE COMANDO	BR02	30/08/12	31/10/13	NFe	290	18815	RIZEL INST ELETRIC. LTDA	1.324,624	0,565	700,00
10000317-04	LUMINARIA/BRACO ILUMINACAO/PROJETOR/ELETRODUTO/CAIXA DE CONCRETO/TUBO DE ACO/QUADRO DE COMANDO	BR02	30/08/12	31/10/13	NFe	290	18815	RIZEL INST ELETRIC. LTDA	1.324,624	0,565	700,00
10000318-04	LUMINARIA/BRACO ILUMINACAO/PROJETOR/ELETRODUTO/CAIXA DE CONCRETO/TUBO DE ACO/QUADRO DE COMANDO	BR02	30/08/12	31/10/13	NFe	290	18815	RIZEL INST ELETRIC. LTDA	1.324,624	0,565	700,00
10000319-04	LUMINARIA/BRACO ILUMINACAO/PROJETOR/ELETRODUTO/CAIXA DE CONCRETO/TUBO DE ACO/QUADRO DE COMANDO	BR02	30/08/12	31/10/13	NFe	290	18815	RIZEL INST ELETRIC. LTDA	1.324,624	0,565	700,00
10000320-04	LUMINARIA/BRACO ILUMINACAO/PROJETOR/ELETRODUTO/CAIXA DE CONCRETO/TUBO DE ACO/QUADRO DE COMANDO	BR02	30/08/12	31/10/13	NFe	290	18815	RIZEL INST ELETRIC. LTDA	1.324,624	0,565	700,00
10000321-04	LUMINARIA/BRACO ILUMINACAO/PROJETOR/ELETRODUTO/CAIXA DE CONCRETO/TUBO DE ACO/QUADRO DE COMANDO	BR02	30/08/12	31/10/13	NFe	290	18815	RIZEL INST ELETRIC. LTDA	1.324,624	0,565	700,00
10000322-04	LUMINARIA/BRACO ILUMINACAO/PROJETOR/ELETRODUTO/CAIXA DE CONCRETO/TUBO DE ACO/QUADRO DE COMANDO	BR02	30/08/12	31/10/13	NFe	290	18815	RIZEL INST ELETRIC. LTDA	1.324,624	0,565	700,00
10000323-04	LUMINARIA/BRACO ILUMINACAO/PROJETOR/ELETRODUTO/CAIXA DE CONCRETO/TUBO DE ACO/QUADRO DE COMANDO	BR02	30/08/12	31/10/13	NFe	290	18815	RIZEL INST ELETRIC. LTDA	1.324,624	0,565	700,00
10000324-04	LUMINARIA/BRACO ILUMINACAO/PROJETOR/ELETRODUTO/CAIXA DE CONCRETO/TUBO DE ACO/QUADRO DE COMANDO	BR02	30/08/12	31/10/13	NFe	290	18815	RIZEL INST ELETRIC. LTDA	1.324,624	0,565	700,00
10000325-04	LUMINARIA/BRACO ILUMINACAO/PROJETOR/ELETRODUTO/CAIXA DE CONCRETO/TUBO DE ACO/QUADRO DE COMANDO	BR02	30/08/12	31/10/13	NFe	290	18815	RIZEL INST ELETRIC. LTDA	1.324,624	0,565	700,00
10000326-04	LUMINARIA/BRACO ILUMINACAO/PROJETOR/ELETRODUTO/CAIXA DE CONCRETO/TUBO DE ACO/QUADRO DE COMANDO	BR02	30/08/12	31/10/13	NFe	290	18815	RIZEL INST ELETRIC. LTDA	1.324,624	0,565	700,00
10000327-01	POSTE CONCRETO	BR02	30/08/12	31/10/13	NFe	289	18815	RIZEL INST ELETRIC. LTDA	468,815	0,565	300,00
10000328-01	POSTE CONCRETO	BR02	30/08/12	31/10/13	NFe	289	18815	RIZEL INST ELETRIC. LTDA	468,815	0,565	300,00
10000329-01	POSTE CONCRETO	BR02	30/08/12	31/10/13	NFe	289	18815	RIZEL INST ELETRIC. LTDA	468,815	0,565	300,00
10000330-01	POSTE CONCRETO	BR02	30/08/12	31/10/13	NFe	289	18815	RIZEL INST ELETRIC. LTDA	468,815	0,565	300,00
10000331-01	POSTE CONCRETO	BR02	30/08/12	31/10/13	NFe	289	18815	RIZEL INST ELETRIC. LTDA	468,815	0,565	300,00
10000332-01	POSTE CONCRETO	BR02	30/08/12	31/10/13	NFe	289	18815	RIZEL INST ELETRIC. LTDA	468,815	0,565	300,00
10000333-01	POSTE CONCRETO	BR02	30/08/12	31/10/13	NFe	289	18815	RIZEL INST ELETRIC. LTDA	468,815	0,565	300,00
10000334-00	POSTE DE CONCRETO 9 X 300	BR02	19/04/12	31/10/13	NFe	238	18815	RIZEL INST ELETRIC. LTDA	468,815	0,565	300,00
10000335-00	POSTE DE CONCRETO 9 X 300	BR02	19/04/12	31/10/13	NFe	238	18815	RIZEL INST ELETRIC. LTDA	468,815	0,565	300,00
10000336-00	POSTE DE CONCRETO 9 X 300	BR02	19/04/12	31/10/13	NFe	238	18815	RIZEL INST ELETRIC. LTDA	468,815	0,565	300,00
10000337-00	POSTE DE CONCRETO 9 X 300	BR02	19/04/12	31/10/13	NFe	238	18815	RIZEL INST ELETRIC. LTDA	468,815	0,565	300,00
10000338-00	POSTE DE CONCRETO 9 X 300	BR02	19/04/12	31/10/13	NFe	238	18815	RIZEL INST ELETRIC. LTDA	468,815	0,565	300,00
10000339-00	POSTE DE CONCRETO 9 X 300	BR02	19/04/12	31/10/13	NFe	238	18815	RIZEL INST ELETRIC. LTDA	468,815	0,565	300,00
10000340-00	POSTE DE CONCRETO 9 X 300	BR02	19/04/12	31/10/13	NFe	238	18815	RIZEL INST ELETRIC. LTDA	468,815	0,565	300,00
10000341-00	POSTE DE CONCRETO 9 X 300	BR02	19/04/12	31/10/13	NFe	238	18815	RIZEL INST ELETRIC. LTDA	468,815	0,565	300,00
10000342-00	POSTE DE CONCRETO 9 X 300	BR02	19/04/12	31/10/13	NFe	238	18815	RIZEL INST ELETRIC. LTDA	468,815	0,565	300,00
10000343-00	POSTE DE CONCRETO 9 X 300	BR02	19/04/12	31/10/13	NFe	238	18815	RIZEL INST ELETRIC. LTDA	468,815	0,565	300,00
10000344-00	POSTE DE CONCRETO 9 X 300	BR02	19/04/12	31/10/13	NFe	238	18815	RIZEL INST ELETRIC. LTDA	468,815	0,565	300,00
10000345-00	POSTE DE CONCRETO 9 X 300	BR02	19/04/12	31/10/13	NFe	238	18815	RIZEL INST ELETRIC. LTDA	468,815	0,565	300,00
10000346-00	POSTE DE CONCRETO 9 X 300	BR02	19/04/12	31/10/13	NFe	238	18815	RIZEL INST ELETRIC. LTDA	468,815	0,565	300,00
10000347-00	POSTE DE CONCRETO 9X300	BR02	19/04/12	31/10/13	NFe	237	18815	RIZEL INST ELETRIC. LTDA	468,815	0,565	300,00
10000348-00	POSTE DE CONCRETO 9X300	BR02	19/04/12	31/10/13	NFe	237	18815	RIZEL INST ELETRIC. LTDA	468,815	0,565	300,00
10000349-00	POSTE DE CONCRETO 9X300	BR02	19/04/12	31/10/13	NFe	237	18815	RIZEL INST ELETRIC. LTDA	468,815	0,565	300,00
10000350-00	POSTE DE CONCRETO 9X300	BR02	19/04/12	31/10/13	NFe	237	18815	RIZEL INST ELETRIC. LTDA	468,815	0,565	300,00
10000351-00	POSTE DE CONCRETO 9X300	BR02	19/04/12	31/10/13	NFe	237	18815	RIZEL INST ELETRIC. LTDA	468,815	0,565	300,00
10000352-00	POSTE DE CONCRETO 9X300	BR02	19/04/12	31/10/13	NFe	237	18815	RIZEL INST ELETRIC. LTDA	468,815	0,565	300,00
10000353-00	POSTE DE CONCRETO 9X300	BR02	19/04/12	31/10/13	NFe	237	18815	RIZEL INST ELETRIC. LTDA	468,815	0,565	300,00
10000354-00	POSTE DE CONCRETO 9X300	BR02	19/04/12	31/10/13	NFe	237	18815	RIZEL INST ELETRIC. LTDA	468,815	0,565	300,00
10000355-00	POSTE DE CONCRETO 9X300	BR02	19/04/12	31/10/13	NFe	237	18815	RIZEL INST ELETRIC. LTDA	468,815	0,565	300,00

Este documento é cópia do original, assinado digitalmente por CARLOS ROBERTO DENESZCZUK ANTONIO e Tribunal de Justiça do Estado de São Paulo, protocolado em 10/10/2022 às 19:39, sob o número WAMP22705151881.
Para conferir o original, acesse o site https://esaj.tjsp.jus.br/pastadigital/pg/abrirConferenciaDocumento.do, informe o processo 1007410-69.2022.8.26.0019 e código DB08AEB.

Código	Descricao	tabelecimen	Data Aquisição	Data Início	Esp.Docum	Núm.Docum	Cód.Fornec	Razão Social	VALOR DE REPOSIÇÃO	F.D.	VALOR DE MERCADO
10000356-00	POSTE DE CONCRETO 9X300	BR02	19/04/12	31/10/13	NFe	237	18815	RIZEL INST ELETRIC. LTDA	468,815	0,565	300
10000357-00	POSTE DE CONCRETO 9X300	BR02	19/04/12	31/10/13	NFe	237	18815	RIZEL INST ELETRIC. LTDA	468,815	0,565	300
10000358-00	POSTE DE CONCRETO 9X300	BR02	19/04/12	31/10/13	NFe	237	18815	RIZEL INST ELETRIC. LTDA	468,815	0,565	300
10000359-00	POSTE DE CONCRETO 9X300	BR02	19/04/12	31/10/13	NFe	237	18815	RIZEL INST ELETRIC. LTDA	468,815	0,565	300
10000360-00	POSTE DE CONCRETO 9X300	BR02	19/04/12	31/10/13	NFe	237	18815	RIZEL INST ELETRIC. LTDA	468,815	0,565	300
10000361-00	POSTE DE CONCRETO 9X300	BR02	19/04/12	31/10/13	NFe	237	18815	RIZEL INST ELETRIC. LTDA	468,815	0,565	300
10000362-00	POSTE DE CONCRETO 9X300	BR02	19/04/12	31/10/13	NFe	237	18815	RIZEL INST ELETRIC. LTDA	468,815	0,565	300
10000363-00	POSTE DE CONCRETO 9X300	BR02	19/04/12	31/10/13	NFe	237	18815	RIZEL INST ELETRIC. LTDA	468,815	0,565	300
10000364-00	POSTE DE CONCRETO 9X300	BR02	19/04/12	31/10/13	NFe	237	18815	RIZEL INST ELETRIC. LTDA	468,815	0,565	300
10000365-00	POSTE DE CONCRETO 9X300	BR02	19/04/12	31/10/13	NFe	237	18815	RIZEL INST ELETRIC. LTDA	468,815	0,565	300
10000367-00	POSTE DE CONCRETO E MATERIAIS	BR02	27/01/12	31/10/13	NFe	201	18815	RIZEL INST ELETRIC. LTDA	2.328,845	0,565	1.300
10000368-00	POSTE DE CONCRETO E MATERIAIS	BR02	27/01/12	31/10/13	NFe	201	18815	RIZEL INST ELETRIC. LTDA	2.328,845	0,565	1.300
10000370-00	POSTE DE CONCRETO E MATERIAIS	BR02	27/01/12	31/10/13	NFe	201	18815	RIZEL INST ELETRIC. LTDA	2.328,845	0,565	1.300
10000373-00	POSTE DE CONCRETO E MATERIAIS	BR02	27/01/12	31/10/13	NFe	201	18815	RIZEL INST ELETRIC. LTDA	2.328,845	0,565	1.300
10000375-00	SOFTWARE UPGRADE HIDROTEST IV	BR02	24/02/10	24/03/10	NF	153	539	HI TECNOLOGIA IND.COM.LTDA	-	0,000	0
10000381-00	CORELDRAW GRAPHICS SUITE X4 - LICENCA SOFTWARE	BR02	23/04/09	23/05/09	NF	148927	9149	INGRAN MICRO BRASIL LTDA	-	0,000	0
10000396-00	CESSAO DE USO SOFTWARE MFG/PRO	BR02	01/01/97	01/05/99	NF	185			-	0,000	0
10000400-00	LICENCA DE SOFTWARE - MINITAB 16	BR02	29/09/11	29/09/11	NFe	6938	5803	AMSW SOFTWARE LTDA	-	0,000	0
10000401-00	LICENCA DE SOFTWARE - MINITAB 16	BR02	29/09/11	29/09/11	NFe	6938	5803	AMSW SOFTWARE LTDA	-	0,000	0
10000402-00	LICENCA DE SOFTWARE - MINITAB 16	BR02	29/09/11	29/09/11	NFe	6938	5803	AMSW SOFTWARE LTDA	-	0,000	0
10000403-00	LICENCA DE SOFTWARE - MINITAB 16	BR02	29/09/11	29/09/11	NFe	6938	5803	AMSW SOFTWARE LTDA	-	0,000	0
10000404-00	LICENCA DE SOFTWARE - MINITAB 16	BR02	29/09/11	29/09/11	NFe	6938	5803	AMSW SOFTWARE LTDA	-	0,000	0
10000413-00	SOFTWARE AUTOCAD MECHANICAL 2012	BR02	14/09/11	14/09/11	NFe	729	2480	MAP DATA TECN.INF.COM.LTDA	-	0,000	0
10000413-01	RENOVACAO DE LICENCA DE USO SOFTWARE AUTOCAD MECHANICAL 2016	BR02	14/07/15	14/07/15	NFe	1747	2480	MAP DATA TECN.INF.COM.LTDA	-	0,000	0
10000422-01	DZYON-ECF PACOTE	BR02	09/01/15	09/01/15	NFe	25209	18112	DZYON S/A	7.740,452	0,565	4.400
10000422-02	DZYON-ECF PACOTE	BR02	09/01/15	09/01/15	NFe	25125	18112	DZYON S/A	1.975,996	0,565	1.100
10000422-03	DZYON-ECF PACOTE	BR02	09/01/15	09/01/15	NFe	25129	18112	DZYON S/A	1.900,004	0,565	1.100
10000422-04	LICENCA DE USO DZYON-ECF	BR02	02/02/15	02/02/15	NFe	25452	18112	DZYON S/A	1.946,368	0,565	1.100
10000422-05	GERACAO - DZYON-ECF PACOTE	BR02	02/02/15	20/02/15	NFe	25595	18112	DZYON S/A	7.624,354	0,565	4.300
10000422-06	LICENCA DE USO DZYON	BR02	03/03/15	03/03/15	NFe	25916	18112	DZYON S/A	1.976,008	0,565	1.100
10000422-07	CONSULTORIA GERACAO BLOCO K	BR02	03/03/15	03/03/15	NFe	25798	18112	DZYON S/A	1.899,992	0,565	1.100
10000422-08	GERACAO DZYON - ECF	BR02	03/03/15	03/03/15	NFe	25922	18112	DZYON S/A	7.740,440	0,565	4.400
10000422-09	MODULO DZYON INVENTARIO 2015	BR02	18/09/15	18/09/15	NFe	28198	18112	DZYON S/A	6.104,700	0,565	3.400
10000422-10	MODULO DZYON INVENTARIO 2015	BR02	01/10/15	01/10/15	NFe	27753	18112	DZYON S/A	6.104,700	0,565	3.400
10000422-11	ATUALIZACAO VERSAO DZYON PARA 8.11A1	BR02	16/11/16	16/11/16	NFe	33563	18112	DZYON S/A	8.277,346	0,565	4.700
10000424-02	IMPORTACAO DE DADOS P/ O NOVO SOFTWARE DZYON	BR02	06/01/11	06/01/11	NF	9724	18112	DZYON S/A	-	0,000	0
10000425-03	LICENCA DE USO - ADICIONAL	BR02	06/01/11	06/01/11	NF	9723	18112	DZYON S/A	2.091,000	0,565	1.200
10000426-04	LICENCA DE USO - ERP	BR02	24/01/11	24/01/11	NF	9831	18112	DZYON S/A	10.762,500	0,565	6.100
10000427-05	IMPLANTACAO DO SISTEMA DZYON	BR02	24/01/11	24/01/11	NF	9847	18112	DZYON S/A	27.564,300	0,565	15.600
10000428-06	LICENCA DE USO - ESTABEL. ADICIONAL	BR02	24/01/11	24/01/11	NF	9859	18112	DZYON S/A	2.091,000	0,565	1.200
10000429-07	ATUALIZACAO DE LICENCIAMENTO DO SOFTWARE DZYON	BR02	24/01/11	24/01/11	NF	9858	18112	DZYON S/A	-	0,000	0
10000433-00	MONTAGEM DE MOVEIS	BR02	10/06/11	10/06/11	NF	50			5.616,168	0,565	3.200
10000435-00	GERENCIAMENTO E LOGISTICA PARA MOVEIS	BR02	29/08/11	29/08/11		57	18281	CAMPITALMA REPRES E COM LTDA	4.153,415	0,565	2.300
10000448-00	LICENCA - 1 USER - LIC-CUCM-USR	BR02	29/03/11	29/03/11	NF	100	18304	VRTX COM. EQUIPAM. INF. LTDA	42.208,705	0,565	23.800
10000543-92	DIVISORIAS DE EUCATEX	BR02	08/05/12	19/10/12	NFe	569	4047	DECORACOES SEGATTO LTDA	1.916,771	0,565	1.100
10000544-109	FLEXIBILIZACAO DA LINHA 6	BR02	27/08/12	19/10/12	NFe	3108	19090	COMAST STRADIOTTO-SERRALHERI	5.357,880	0,565	3.000
10000545-105	FLEXIBILIZACAO DAS LINHAS 1, 2, 3, 4 E 5	BR02	03/08/12	19/10/12	NFe	3105	19090	COMAST STRADIOTTO-SERRALHERI	9.376,290	0,565	5.300
10000547-99	FRETE DOS BIOMBOS	BR02	28/05/12	19/10/12	NFe	153	19069	A.A SPINDOLA DIVISORIAS LTDA	-	0,000	0
10000548-91	INSTALACAO DE REDE LAN/INFORMATICA P/ BANCAS ELETRONICAS	BR02	04/05/12	19/10/12	NFe	7	2663	F.D. TELECOM LTDAME	6.920,595	0,565	3.900
10000549-98	INSTALACAO E BIOMBOS EUCATEX MELAMINA	BR02	28/05/12	19/10/12	NFe	153	19069	A.A SPINDOLA DIVISORIAS LTDA	736,709	0,565	400
10000551-70	INSTALACOES DE REDE LAN/INFORMATICA P/ BANCAS ELETRONICAS	BR02	06/02/12	19/10/12	NFe	602	2663	F.D. TELECOM LTDAME	1.142,276	0,565	600
10000552-82	INSULFILM PARA JANELAS	BR02	20/04/12	19/10/12	NFe	36	13626	R NASCIMENTO DE AMERICANA ME	3.795,165	0,565	2.100
10000553-101	LUMINARIAS COMPLETA E INSTALADAS-06 UNID.	BR02	25/06/12	19/10/12	NFe	52603	18218	COMERCIAL MULTFER GUACU LTDA	1.575,888	0,565	900
10000554-77	LUMINARIAS COMPLETAS E MONTADAS	BR02	29/03/12	19/10/12	NFe	59142	2738	META MATERIAIS ELETRIC. LTDA	2.195,279	0,565	1.200
10000556-65	MAO DE OBRA SISTEMA ELETRICO DO GALPAO /	BR02	23/01/12	23/01/12	NFe	117	16476	MTH SERV.MANUT.ELET.LTDA ME	-	0,000	0
10000557-73	MAO-DE-OBRA EXECUCAO DO SISTEMA ELETRICO DO GALPAO	BR02	16/02/12	19/10/12	NFe	128	16476	MTH SERV.MANUT.ELET.LTDA ME	-	0,000	0
10000558-71	MATERIAIS P/ INSTALACOES REDE LAN/INFORMATICA P/ BANCAS ELETRONICAS	BR02	06/02/12	19/10/12	NFe	601	2663	F.D. TELECOM LTDAME	5.778,319	0,565	3.300
10000559-102	MUDANCA DE LAYOUT DA CELULA 3	BR02	26/06/12	19/10/12	NFe	3067	19090	COMAST STRADIOTTO-SERRALHERI	3.348,675	0,565	1.900
10000560-106	MUDANCA DO LAYOUT DAS LINHAS 2, 4 E 5	BR02	14/08/12	19/10/12	NFe	3106	19090	COMAST STRADIOTTO-SERRALHERI	4.018,410	0,565	2.300
10000561-104	MUDANCA DO LAYOUT DAS LINHAS 2,4 E 5 - FLEXIBILIZACAO DAS LINHAS 1,2,3,4 E 5	BR02	30/07/12	19/10/12	NFe	3090	19090	COMAST STRADIOTTO-SERRALHERI	20.761,785	0,565	11.700
10000562-97	MUDANCA NO LAYOUT DAS BANCAS DA CELULA 1	BR02	29/05/12	19/10/12	NFe	3046	19090	COMAST STRADIOTTO-SERRALHERI	2.232,450	0,565	1.300
10000563-44	PORTA P/ VISITA RESERVATORIO DE AGUA DA FABRICA	BR02	30/09/08	31/10/08	NF	100	14580	AMERISOLDAS LTDA	7.408,800	0,565	4.200
10000564-81	SERV.INSTALACAO PORTA RAPIDA VISOFLEX	BR02	26/03/12	19/10/12	NFe	48	18805	E.R.MESQUITA MONT.INST.SERV.	1.451,093	0,565	800
10000565-111	SERVICO DE READEQUACAO DE DE ALIMENTACAO DE AR COMPRIMIDO DE 22 CAIXAS DE PASSAGEM	BR02	28/08/12	19/10/12	NFe	3110	19090	COMAST STRADIOTTO-SERRALHERI	-	0,000	0
10000566-90	SERVICO DE TRABALHOS ELETRICOS P/ MUDANCA E REFORMA NOVA VERIFICACAO	BR02	16/05/12	19/10/12	NFe	157	16476	MTH SERV.MANUT.ELET.LTDA ME	-	0,000	0
10000568-108	SERVICOS GERAIS CIVIL REFERENTE AO MES DE JUNHO	BR02	17/08/12	19/10/12	NFe	177	16476	MTH SERV.MANUT.ELET.LTDA ME	-	0,000	0
10000569-110	SERVICOS P/ MOVIMENTACAO DAS CELULAS DE RELOJOARIA E TRANSF. DA CELULA DE VERIFIC. C/ FLEXIBILIZACAO	BR02	28/08/12	19/10/12	NFe	3109	19090	COMAST STRADIOTTO-SERRALHERI	-	0,000	0
10000570-84	TAMPO DE MADEIRA EM MDF CRU	BR02	27/04/12	19/10/12	NFe	428	19017	JOMARI MARCENARIA LTDA EPP	1.250,172	0,565	700
10000571-87	TAPETE ERGONOMICO-MODELO ESTRADO MULTIUSO	BR02	24/05/12	19/10/12	NFe	4385	18891	VALE AMAZONICO ART.BORRACHA	12.163,064	0,565	6.900
10000637-24	SERVICO DE INSTALACAO DE SISTEMA DE VENTILACAO INDUSTRIAL	BR02	10/05/10	31/07/10	NF	1137	4106	TECVENT TEC. VENT. INDL.LTDA	-	0,000	0
10000638-25	CONJUNTO DE 110 PECAS DE VIDRO INCOLOR ARAMADO	BR02	26/05/10	31/07/10	NF	1739	10488	VIDRACARIA PAINEIRAS LTDA	9.704,700	0,565	5.500
10000639-00	BANCO AUTOMATICO CAPACITORES MOD.BCA 06/120/220 SERIE 013/94	BR02	08/08/96	01/09/96	NF	2			4.200,000	0,001	0
10000640-10	FORNECIMENTO DE MAO DE OBRA PARA EXECUTAR A REFORMA DE PISO	BR02	30/10/07	01/10/08	NF	312	5071	ENGMAX CONSTRUCOES MAX. LTDA	-	0,000	0
10000641-11	PAVIFLEX CLASSIC / DIVISORIAS	BR02	30/10/07	01/10/08	NF	412	4047	DECORACOES SEGATTO LTDA	6.670,125	0,565	3.800
10000642-13	MATERIAIS PARA SETOR PLASTICO	BR02	05/05/08	01/10/08	NF	348	16147	SOLEPOXY IND.COM.RESINA LTDA	16.674,034	0,565	9.400
10000643-00	PISO ACO DOS TRASPORTADORES	BR02	17/06/09	26/03/10	NF	1601	16829	ROSSIL INDUSTRIAL LTDA	40.702,242	0,565	23.000
10000645-02	PISO ACO TRANSPORTADORES	BR02	24/06/09	26/03/10	NF	1722	16829	ROSSIL INDUSTRIAL LTDA	81.020,741	0,565	45.800
10000646-03	TRANSPORTE DE EQUIPAMENTOS	BR02	08/07/09	26/03/10	NF	8479	17073	JB TRANSPORTES LTDA	6.746,492	0,565	3.800
10000647-04	INSTALACAO DE EQUIPAMENTOS	BR02	14/12/09	26/03/10	NF	48	16829	ROSSIL INDUSTRIAL LTDA	10.038,542	0,565	5.700
10000648-00	DIVISORIA INDUSTRIAL	BR02	26/10/07	26/11/07	NF	1504	5108	DIMMETAL COML.MOGI.MOV.LTDA	3.050,912	0,565	1.700
10000649-00	DIVISORIA INDUSTRIAL	BR02	26/10/07	26/11/07	NF	1504	5108	DIMMETAL COML.MOGI.MOV.LTDA	7.491,884	0,565	4.200
10000650-00	SERVICOS ELABORACAO INSTALACOES ELETRICAS DA FUNDICAO	BR02	05/08/92	01/09/92	NF	745175			-	0,000	0

fls. 7646

Para conferir o original, acesse o site https://esaj.tjsp.jus.br/pastadigital/pg/abrirConferenciaDocumento.do, informe o processo 1007410-69.2022.8.26.0019 e código DB08AEB.

Código	Descricao	tabelecimen	Data Aquisição	Data Início	Esp.Docum	Núm.Docum	Cód.Fornec	Razão Social	VALOR DE REPOSIÇÃO	F.D.	VALOR DE MERCADO
10000651-00	SERVICOS ELABORACAO INSTALACOES HIDRAULICAS DA FUNDICAO	BR02	05/08/92	01/09/92	NF	753575			-	0,000	0
10000652-01	CONTROLADOR	BR02	23/02/07	23/03/07	NF	2254	5258	ENGEMATEC EQPS.EL.ELE.POT.LT	3.074,593	0,565	1.700,000
10000653-26	PROJ.ADEQUACAO DAS INSTALACOES P/ MUDANCAS DAS TRANSFERS DE CONEXAO	BR02	26/08/10	15/12/10	NF	3	14694	JET SERVICE PINT.IND LTDAME	12.300,000	0,565	6.900,000
10000654-00	CABO DE COBRE	BR02	11/01/99	01/02/99	NF	2940			12.848,703	0,001	0
10000655-01	TERMINAL DE COMPRESSAO E BARRA DE COBRE	BR02	11/01/99	01/02/99	NF	2941			1.542,303	0,001	0
10000656-02	CHAVE SECCIONADORA C/ GARRA	BR02	11/01/99	01/02/99	NF	2938			4.526,193	0,001	0
10000658-04	CURVA VERTICAL E FLANGE	BR02	19/01/99	01/02/99	NF	2962			137,970	0,001	0
10000659-00	PAINEL CPU-2266 2200X600X600MM C/ PORTINHOLAS E PLACAS	BR02	01/02/99	01/03/99	NF	10942			2.178,330	0,001	0
10000660-01	MONTAGEM E INSTALACAO DO PAINEL	BR02	09/02/99	01/03/99	NF	486			3.990,000	0,001	0
10000661-00	PAINEL CPU-1566 1500X600X600MM C/ PORTINHOLAS E PLACAS	BR02	01/02/99	01/03/99	NF	10942			1.584,240	0,001	0
10000662-01	MONTAGEM E INSTALACAO DO PAINEL	BR02	09/02/99	01/03/99	NF	486			3.990,000	0,001	0
10000663-00	SALA P/ENCARREGADO EM DIVISaRIAS C/ABERT.P/VIDROS, C/FORRO PVC E 2 P.	BR02	08/03/99	01/04/99	NF	745			3.479,364	0,001	0
10000664-00	MAO DE OBRA P/INSTALACAO ESTRUTURA AUX.P/FIXACAO FORRO TERMI	BR02	24/03/92	01/04/92	NF	8			-	0,000	0
10000665-00	PROJETO E EXECUCAO P/SISTEMA DE AR CONDICIONADO	BR02	12/03/93	01/04/93	NF	7			12.373,557	0,001	0
10000666-00	ESTRUTURA METALICA E PORTA DE ENROLAR MEDINDO 3-00M X 3,20-M	BR02	26/07/95	01/08/95	NF	8			6.877,353	0,001	0
10000667-00	SERVICO MONTAGEM E INST.PAINEL COMANDO PASSAG.CABOS CABINE	BR02	06/05/96	01/06/96	NF	7			-	0,000	0
10000668-00	VITRO BASCULANTE COM REQUADRO EM FERRO CANTONEIRA	BR02	09/03/98	01/04/98	NF	328			1.696,170	0,001	0
10000669-00	INSTALACOES 03-TANQUES P/GLP LIQ.P/FUND.E COZINHA 2000-LITRO	BR02	09/01/95	01/02/95	NF	1417			45.278,289	0,001	0
10000670-00	DUTOS P/LIGACAO JATEADEIRAS AO FILTRO MANGAS EM CHAPAS GALV.	BR02	13/09/96	01/10/96	NF	0			11.385,360	0,001	0
10000671-02	REPARO NO BANCO DE CAPACITORES AUTOMATICOS	BR02	26/01/10	26/02/10	NF	34	5258	ENGEMATEC EQPS.EL.ELE.POT.LT	1.784,730	0,565	1.000,000
10000672-00	INSTALACAO DE TUBULACOES E REFORMA NAS CANALETAS DO SETOR PLASTICO	BR02	11/12/01	01/01/02	NF	390			10.290,000	0,565	5.800,000
10000673-00	MESANINO METALICO P/ SIST DE REFRIGERACAO FRIGEL	BR02	01/02/02	01/03/02	NF	398			16.905,000	0,565	9.600,000
10000674-00	ESTRUTURA METALICA C/COBERTURA EM FIBROCIME MED.7,00X720 P/A	BR02	07/10/96	01/11/96	NF	1			11.550,000	0,001	0
10000675-04	SERVICO DE INSTALACAO	BR02	30/07/09	31/07/10	NF	526	2663	F.D. TELECOM LTDAME	-	0,000	0
10000676-05	SERVICO MONTAGEM E DESMONTAGEM DE DUTOS	BR02	07/08/09	31/07/10	NF	1688	14580	AMERISOLDAS LTDA	-	0,000	0
10000677-06	CABOS E CONDUITES P/ ALIMENTACAO DOS FORNOS	BR02	26/08/09	31/07/10	NF	4780	17153	CABOS LAPP BRASIL LTDA	40.981,645	0,565	23.200,000
10000678-07	65-UNIDUT CONICO / 30-SEAL TUBO / 60-TAMPA CEGA / 60-TAMPAO DE PLAST / 4-CX PASS	BR02	28/08/09	31/07/10	NF	250812	2738	META MATERIAIS ELETRIC. LTDA	1.158,492	0,565	700,000
10000679-00	CAMERA	BR02	26/12/07	26/01/08	NF	48	2333	EVALDO PACHECO SEGURANCA ME	1.822,800	0,565	1.000,000
10000680-01	SERVICO DE INSTALACAO	BR02	26/12/07	26/01/08	NF	135	2333	EVALDO PACHECO SEGURANCA ME	-	0,000	0
10000681-00	ADEQUACAO DAS INSTALACOES A NORMA NR10	BR02	16/09/08	11/12/08	NF	394	13058	TRAFFOS CONS. ASS. LTDA	32.214,124	0,565	18.200,000
10000682-01	ADEQUACAO INSTALACOES ELETRICAS-NORMAS DA NR10	BR02	29/04/10	29/05/10	NF	931	13058	TRAFFOS CONS. ASS. LTDA	26.954,687	0,565	15.200,000
10000683-00	BANCO AUTOMATICO CAPACITORES MOD.BCA 06/120/440 SERIE 015/94	BR02	08/08/96	01/09/96	NF	2			4.200,000	0,001	0
10000684-01	CONTROLADOR	BR02	23/02/07	23/03/07	NF	2254	5258	ENGEMATEC EQPS.EL.ELE.POT.LT	3.074,593	0,565	1.700,000
10000685-02	REPARO NO BANCO DE CAPACITORES AUTOMATICOS	BR02	26/01/10	26/02/10	NF	34	5258	ENGEMATEC EQPS.EL.ELE.POT.LT	1.784,730	0,565	1.000,000
10000686-00	BANCO AUTOMATICO CAPACITORES MOD.BCA 06/120/220 SERIE 012/94	BR02	08/08/96	01/09/96	NF	2			4.200,000	0,001	0
10000687-00	ESTRUTURAS PORTA PALLET 2 MODULOS-04 UN.	BR02	30/06/81	01/06/81	NF	36682			11.845,764	0,001	0
10000688-06	REFORMA DO PISO DO SETOR PLASTICO	BR02	13/07/12	31/12/12	NFe	2466	16147	SOLEPOXY IND.COM.RESINA LTDA	2.880,476	0,565	1.600,000
10000690-00	MATERIAL E MAO-DE-OBRA P/ PISO DO SETOR DE PLSTICO	BR02	01/06/12	31/12/12	NFe	2353	16147	SOLEPOXY IND.COM.RESINA LTDA	-	0,000	0
10000691-01	MATERIAIS P/ REFORMA PISO	BR02	25/06/12	31/12/12	NFe	2434	16147	SOLEPOXY IND.COM.RESINA LTDA	1.162,879	0,565	700,000
10000692-02	MAO-DE-OBRA-PISO-SETOR DE PLASTICO	BR02	21/06/12	31/12/12	NFe	230	16147	SOLEPOXY IND.COM.RESINA LTDA	-	0,000	0
10000693-03	MAO-DE-OBRA REFORMA PISO SETOR-PLASTICO	BR02	22/06/12	31/12/12	NFe	239	16147	SOLEPOXY IND.COM.RESINA LTDA	-	0,000	0
10000694-04	MAO-DE-OBRA E REVESTIMENTO	BR02	22/06/12	31/12/12	NFe	240	16147	SOLEPOXY IND.COM.RESINA LTDA	-	0,000	0
10000695-05	MAO-DE-OBRA REFORMA PISO SETOR PLASTICO	BR02	06/07/12	31/12/12	NFe	248	16147	SOLEPOXY IND.COM.RESINA LTDA	-	0,000	0
10000696-08	MAO DE OBRA E MATERIAL P/ TROCA DE TELHAS DO GALPAO EM REFORMA	BR02	13/08/12	31/12/12	NFe	207	5071	ENGMAX CONSTRUCOES MAX. LTDA	-	0,000	0
10000698-10	MAO DE OBRA REVESTIMENTO PISO SETOR PLASTICO	BR02	10/08/12	31/12/12	NFe	255	16147	SOLEPOXY IND.COM.RESINA LTDA	-	0,000	0
10000699-12	MAO DE OBRA E EQUIPAMENTO REVESTIMENTO SOLEPOXY	BR02	10/09/12	31/12/12	NFe	298	16147	SOLEPOXY IND.COM.RESINA LTDA	-	0,000	0
10000702-13	MAO DE OBRA E MATERIAL P/ REFORMA DO TELHADO DO GALPAO DAS INJETORAS	BR02	22/11/12	31/12/12	NFe	230	5071	ENGMAX CONSTRUCOES MAX. LTDA	-	0,000	0
10000704-00	PORTA FLEXIDOOR EM PVC DE 1,50M LARGURA X 2,10M ALTURA CINZA	BR02	19/02/92	01/03/92	NF	23			1.628,613	0,001	0
10000705-00	2.PARTE REFORMA CABINE ACUSTICA FABR. EM PAINEL WALL	BR02	21/05/99	01/06/99	NF	32			6.300,000	0,001	0
10000706-00	MONTAGEM DE TRES PAINEIS DE COMANDO P/INSWULFLADORES-APLIC.S.VENTIL.	BR02	23/11/99	01/12/99	NF	10			3.341,709	0,001	0
10000707-00	INSTALACAO ELETRICA DO SISTEMA DE VENTILACAO	BR02	23/11/99	01/12/99	NF	11			2.791,761	0,001	0
10000708-00	INSTALACAO ELETRICA DO SISTEMA DE VENTILACAO	BR02	23/11/99	01/12/99	NF	12			821,247	0,001	0
10000709-00	MONTAGEM DE PAINEIS P/SISTEMA DE VENTILACAO	BR02	23/11/99	01/12/99	NF	13			6.949,383	0,001	0
10000710-00	PORTA DE PVC REFORCADA CRISTAL DE 5MM	BR02	14/07/06	14/08/06	NF	1716			5.071,000	0,565	2.900,000
10000711-00	MUDANCAS DE LAYOUT FUNDICAO, USINAGEM E PINTURA	BR02	06/07/07	01/06/08	NF	4216	4106	TECVENT TEC. VENT. INDL.LTDA	9.881,487	0,565	5.600,000
10000712-01	FORRO EM TELHAS DE ACO GALVAN PRE-PINTADA	BR02	20/07/07	01/06/08	NF	7	13088	SIDILEIDO SCATOLIMME	6.403,320	0,565	3.600,000
10000713-02	SERVICO DE INSTALACAO DE SISTEMA DE VENTILACAO INDUSTRIAL	BR02	25/07/07	01/06/08	NF	846	4106	TECVENT TEC. VENT. INDL.LTDA	-	0,000	0
10000714-03	MAO DE OBRA PARA EXECUTAR CONSTR. CIVIL DO NOVO SETOR DE PINTURA	BR02	27/07/07	01/06/08	NF	293	5071	ENGMAX CONSTRUCOES MAX. LTDA	-	0,000	0
10000715-00	PROJETO AUTOMATIZACAO FUNDICAO - INSTALACOES	BR02	02/04/09	31/07/10	NF	1521	3075	IND.MOGIMIRIANO MOVEIS LTDA	735,000	0,565	400,000
10000716-01	TAMPA PARA CANALETA DO FORNO	BR02	28/04/09	31/07/10	NF	213	14580	AMERISOLDAS LTDA	6.218,100	0,565	3.500,000
10000717-02	MONTAGEM E INSTALACAO DE PAINEIS REMOTOS DE COMANDO P/ CONTROLE DOS FORNOS.	BR02	29/06/09	31/07/10	NF	644	13058	TRAFFOS CONS. ASS. LTDA	9.555,015	0,565	5.400,000
10000718-03	MATERIAIS DE REDE	BR02	30/07/09	31/07/10	NF	433	2663	F.D. TELECOM LTDAME	1.300,935	0,565	700,000
10000719-00	FORRO DE PVC	BR02	12/04/06	12/05/06	NF	331	4047	DECORACOES SEGATTO LTDA	2.278,500	0,565	1.300,000
10000720-02	FORRO EM PVC / PISO PAVIFLEX COM RODAPE PVC	BR02	10/08/07	01/10/08	NF	2000	14616	FATUS DECORACOES LTDA	7.937,456	0,565	4.500,000
10000721-03	20-JACK RJ45 / 2-GUIA 1U / 1-MINI RACK / 60-PARAFUSO PORCA /45 -PATCH cord/panel	BR02	10/08/07	01/10/08	NF	4401	14052	MICROPLEX INFORMATICA LTDA	1.078,789	0,565	600,000
10000722-00	CAMERA	BR02	26/12/07	26/01/08	NF	48	2333	EVALDO PACHECO SEGURANCA ME	1.822,800	0,565	1.000,000
10000723-01	SERVICO DE INSTALACAO	BR02	26/12/07	26/01/08	NF	135	2333	EVALDO PACHECO SEGURANCA ME	-	0,000	0
10000724-01	CONTROLADOR	BR02	23/02/07	23/03/07	NF	2254	5258	ENGEMATEC EQPS.EL.ELE.POT.LT	3.074,593	0,565	1.700,000
10000725-02	REPARO NO BANCO DE CAPACITORES AUTOMATICOS	BR02	26/01/10	26/02/10	NF	34	5258	ENGEMATEC EQPS.EL.ELE.POT.LT	1.784,730	0,565	1.000,000
10000726-00	INSTALACOES HIDRAULICAS, ELETRICAS E CIVIS	BR02	14/03/94	01/03/94	NF	0			339.962,427	0,001	400,000
10000727-00	DIVISORIA AREIA JUNDIAI C/PORTA 18 M2 PAVIFLEX E RODAPE	BR02	18/08/95	01/09/95	NF	4			2.300,718	0,001	0
10000728-00	APLICACCO DE REVESTIM.DE PISO INDL.+ APLICACCO DE ARGAMASSA	BR02	17/03/99	01/04/99	NF	1629			31.147,200	0,001	0
10000729-00	SERV.TEC.EXECUT.NO SISTEMA CONTROLE DE CLIMATIZACAO DA SALA AFER.GAS	BR02	08/11/00	01/12/00	NF	7183			6.762,000	0,565	3.800,000
10000730-00	ESTRUTURA METALICA MED. 8,30X10,00 COM 02 VIGAS MET. E 05 PILARES	BR02	18/01/01	01/02/01	NF	671			5.483,100	0,565	3.100,000
10000731-00	SERVICOS ELABORACAO PROJETO INST.ELETRICAS DA FUNDICAO	BR02	03/04/92	01/05/92	NF	74			-	0,000	0
10000732-00	152-MTS.CABO SINTENAX 6/1KV 185-MTS.CABO PIRASTIC 750V 240MM	BR02	18/03/92	01/04/92	NF	163			10.212,426	0,001	0
10000733-00	CHAVE SECCIONADORA SOB-CARGA TIPO S32/3 C/COMANDO A-200	BR02	24/03/92	01/04/92	NF	0			607,887	0,001	0
10000734-00	CHAVE SECCIONADORA SOB-CARGA TIPO S32F/3 C/COMANDO A-400	BR02	24/03/92	01/04/92	NF	0			1.376,172	0,001	0
10000735-00	REDE NOVA DISTRIBUICAO DE GLP - MONTAGEM E INSTALACAO	BR02	17/04/09	31/07/10	NF	14961	5267	CIA ULTRAGAZ S/A	3.662,123	0,565	2.100,000
10000737-20	MATERIAIS P/ ILUMINACAO FUNDICAO	BR02	24/02/10	31/07/10	NF	350	17512	EMES COM.SERV.ELETR.LTDA ME	585,050	0,565	300,000
10000738-21	COMPLEMENTO PINTURA ELIMPEZA GERAL DA FUNDICAO	BR02	24/02/10	31/07/10	NF	677	14694	JET SERVICE PINT.IND LTDAME	5.744,100	0,565	3.200,000
10000740-23	SISTEMA DE ILUMINACAO FUNDICAO - INSTALACAO	BR02	24/03/10	31/07/10	NF	378	17512	EMES COM.SERV.ELETR.LTDA ME	3.348,675	0,565	1.900,000

fls. 7647

Para conferir o original, acesse o site https://esaj.tjsp.jus.br/pastadigital/pg/abrirConferenciaDocumento.do, informe o processo 1007410-69.2022.8.26.0019 e código DB08AEB.

Código	Descricao	tabelecimen	Data Aquisição	Data Início	Esp.Docum	Núm.Docum	Cód.Fornec	Razão Social	VALOR DE REPOSIÇÃO	F.D.	VALOR DE MERCADO
10000741-00	SISTEMA DE DUTOS PARA VENTILACAO COM TAMADA DE AR FRIO	BR02	17/11/05	17/12/05	NF	2522	14083	SEI SISTEMAS EXAUST.INDL.LTD	9.155,366	0,565	5.200,00
10000742-08	TELHA EM ACO GALVANIZADO	BR02	18/12/08	26/03/09	NF	172	3450	ESTRUTURAS ESQ.MET.CASCALHO	2.502,631	0,565	1.400,00
10000743-05	BRACO GIRATORIO METALICO P/ SUSTENTACAO DE 600KG	BR02	18/12/08	26/03/09	NF	173	3450	ESTRUTURAS ESQ.MET.CASCALHO	5.827,021	0,565	3.300,00
10000744-06	TRILHO P/ PONTE ROLANTE	BR02	18/12/08	26/03/09	NF	173	3450	ESTRUTURAS ESQ.MET.CASCALHO	5.410,805	0,565	3.100,00
10000745-04	SERVICO - FECHAMENTO METALICO EM TELAS DE PORT-PALLET	BR02	06/11/07	01/06/08	NF	1267	14580	AMERISOLDAS LTDA	-	0,000	0,00
10000746-11	CABO FLEXIVEL 150MM/CABO FLEXIVEL 70MM	BR02	26/10/09	31/07/10	NF	254817	2738	META MATERIAIS ELETRIC. LTDA	2.395,365	0,565	1.400,00
10000747-12	DUTO SISTEMA DE EXAUSTAO	BR02	12/11/09	31/07/10	NF	10	16957	RODNA MONTAGENS INDUSTR.LTDA	1.816,788	0,565	1.000,00
10000748-13	PINTURA - FASE I	BR02	27/11/09	27/12/09	NF	669	14694	JET SERVICE PINT.IND LTDAME	14.052,906	0,565	7.900,00
10000749-14	TELHAS DE ALUMINIO	BR02	03/12/09	31/07/10	NF	17462	17412	BELMETAL INDUST.E COM. LTDA	34.843,645	0,565	19.700,00
10000750-16	PINTURA COMPLETA - SETOR FUNDICAO	BR02	08/12/09	31/07/10	NF	670	14694	JET SERVICE PINT.IND LTDAME	14.052,906	0,565	7.900,00
10000751-17	MATERIAIS P/ TELHADO	BR02	29/12/09	31/07/10	NF	227	3450	ESTRUTURAS ESQ.MET.CASCALHO	5.718,300	0,565	3.200,00
10000752-18	TROCA DE TELHADO	BR02	29/12/09	31/07/10	NF	226	3450	ESTRUTURAS ESQ.MET.CASCALHO	32.207,700	0,565	18.200,00
10000753-19	PINTURA COMPLETA-FASE 2	BR02	29/12/09	31/07/10	NF	672	14694	JET SERVICE PINT.IND LTDAME	18.737,208	0,565	10.600,00
10000754-00	SERV.MAO OBRA REFORMA TELHADO SETOR PROJ.INDS.	BR02	08/06/99	01/07/99	NF	294			2.688,000	0,001	0,00
10000755-00	SERVICO REFORMA NO LABORATaRIO DA ENGA. PRODUTO	BR02	27/08/99	01/09/99	NF	296			-	0,000	0,00
10000756-00	ESTRUTURA METALICA EM VIGA U COM COLUNAS SUSTENTACCO E TELHAS GALVANI	BR02	04/09/99	01/10/99	NF	1650			3.798,732	0,001	0,00
10000757-00	PORTA ACO CONJ. 170X212	BR02	23/11/99	01/12/99	NF	1717			957,432	0,001	0,00
10000758-00	ESTRUTURA METALICA C/TELHAS AMIANTO 240X300	BR02	23/11/99	01/12/99	NF	1717			1.625,568	0,001	0,00
10000759-00	REESTRUTURACAO DAS AREAS DE ENGENHARIAS	BR02	03/01/01	01/06/01	NF	14866			23.711,526	0,565	13.400,00
10000760-01	AJUSTE ICMS ATIVO NR.20004669-0	BR02	03/01/01	03/02/01	NF	14866	2738	META MATERIAIS ELETRIC. LTDA	-	0,565	0,00
10000764-00	INSTALACOES DEPTO COMERCIAL GAS	BR02	20/01/09	28/09/09	NF	471	4047	DECORACOES SEGATTO LTDA	384,199	0,565	200,00
10000765-01	VIDRO P/ DUAS DIVISORIAS	BR02	27/04/09	28/09/09	NF	1485	10488	VIDRACARIA PAINEIRAS LTDA	124,950	0,565	100,00
10000766-00	DETECTOR DE FUMACA	BR02	30/03/95	01/04/95	NF	2			11.444,076	0,001	0,00
10000767-01	FORNECIMENTO DE MATERIAL E MAO DE OBRA P/ INSTALACAO DE 114 M2 EM DIVISORIA DURATEX	BR02	24/09/12	19/10/12	NFe	322	19346	S.E SOUZA PISOS E REVESTIMEN	-	0,000	0,00
10000768-00	INSTALACOES ENGENHARIA - LAYOUT	BR02	26/01/10	26/02/10	NF	518	4047	DECORACOES SEGATTO LTDA	2.339,337	0,565	1.300,00
10000769-01	AJUSTE ICMS ATIVO NR.20004679-0	BR02	08/05/01	08/06/01	NF	8492	2433	BTU CONDICIONADORES DE AR LT	-	0,565	0,00
10000770-01	AMPLIACAO E REMANEJAMENTO EM PONTOS DE DADOS E VOZ	BR02	27/11/08	10/07/09	NF	2524	16569	TBCOMP INFORM. SERVICOS LTDA	1.760,913	0,565	1.000,00
10000772-01	INSTALACAO AR CONDICIONADO	BR02	20/01/09	10/07/09	NF	39	16706	SERVAC AR COND.REFRIG.LTDA	964,496	0,565	500,00
10000773-01	INSTALACAO AR CONDICIONADO	BR02	20/01/09	10/07/09	NF	39	16706	SERVAC AR COND.REFRIG.LTDA	964,511	0,565	500,00
10000774-00	FORNECIMENTO E INSTALACAO DE PISO VINILICO AMBIENTA RUSTICO 3MM (COLADO)	BR02	29/11/12	31/01/13	NFe	55902	18151	ROBERTO CERVELLIN	28.157,677	0,565	15.900,00
10000775-01	FORNECIMENTO E INSTALACAO DE RODAPE CLEAN 8 CM (MDF)	BR02	29/11/12	31/12/12	NFe	55902	18151	ROBERTO CERVELLIN	797,040	0,565	500,00
10000777-01	DISJUNTOR DM 1600/800 A	BR02	25/04/12	25/04/12	NFe	205	18986	COMERCIAL ELETRICA ENERGY	13.841,190	0,565	7.800,00
10000778-02	DISJUNTOR TRIFASICO	BR02	27/04/12	27/04/12	NFe	1159	14457	DISJUNTAUROS DISJUNTORES LT.	6.328,990	0,565	3.600,00
10000779-03	SERVICO INSTALACAO DISJUNTOR	BR02	27/04/12	27/04/12	NFe	447	14457	DISJUNTAUROS DISJUNTORES LT.	-	0,000	0,00
10000780-00	FORRO PVC	BR02	23/01/07	23/02/07	NF	292	15583	CLAUDINEI APAR.MARCHI AMEME	8.731,197	0,565	4.900,00
10000781-01	SERVICO	BR02	23/01/07	23/02/07	NF	10	15583	CLAUDINEI APAR.MARCHI AMEME	-	0,000	0,00
10000782-00	DIVISORIA METALICA P/ SEPARACAO DO GAS COM A EXPEDICAO	BR02	03/03/09	03/04/09	NF	15544	3075	IND.MOGIMIRIANO MOVEIS LTDA	7.938,000	0,565	4.500,00
10000783-01	COMPLEMENTO DE DIVISORIA	BR02	14/04/09	14/05/09	NF	15634	3075	IND.MOGIMIRIANO MOVEIS LTDA	4.760,154	0,565	2.700,00
10000784-00	LAYOUT SETOR GAS-INSTALACOES	BR02	27/04/12	19/10/12	NFe	567	4047	DECORACOES SEGATTO LTDA	4.576,523	0,565	2.600,00
10000785-01	MATERIAIS ELETRICOS	BR02	25/04/12	19/10/12	NFe	47515	4801	DELAMANO MATERIAIS ELET.LTDA	402,751	0,565	200,00
10000786-02	TAPETE P/ AREAS UMIDAS	BR02	28/05/12	19/10/12	NFe	8191	19083	COMERCIAL PROMOLIMP LTDA	859,032	0,565	500,00
10000788-04	INSTALACAO E TREINAMENTO CONTROLE DE ACESSO	BR02	31/05/12	19/10/12	NFe	198	19052	MARCIO DAS NEVES DE SOUZA	1.299,286	0,565	700,00
10000789-06	SERVICO DE TRABALHOS ELETRICOS P/ MUDANCA E REFORMA DO SETOR GAS	BR02	16/05/12	19/10/12	NFe	157	16476	MTH SERV.MANUT.ELET.LTDA ME	-	0,000	0,00
10000790-05	SERVICO DE ELETRICISTAS P/ MUDANCA E REFORMA DO SETOR GAS	BR02	08/05/12	19/10/12	NFe	154	16476	MTH SERV.MANUT.ELET.LTDA ME	-	0,000	0,00
10000791-11	SERVICO EXTRA-REFORMA DO LABORATORIO DE GAS	BR02	24/05/12	19/10/12	NFe	180	5071	ENGMAX CONSTRUCOES MAX. LTDA	-	0,000	0,00
10000792-10	EXECUCAO DA ADEQUACAO DO LABORATORIO-PROJETO NORMA 17025	BR02	24/05/12	19/10/12	NFe	177	5071	ENGMAX CONSTRUCOES MAX. LTDA	55.811,250	0,565	31.500,00
10000793-07	CONTROLE DE ACESSO BIOMETRICO E CARTAO VIRDI AC2500- 02 UNID.	BR02	31/05/12	19/10/12	NFe	281	19052	MARCIO DAS NEVES DE SOUZA	3.831,352	0,565	2.200,00
10000794-08	LOTE COM 10 CARTOES	BR02	31/05/12	19/10/12	NFe	281	19052	MARCIO DAS NEVES DE SOUZA	281,522	0,565	200,00
10000795-09	FECHADURA ELETROMAGNETICA HDL	BR02	31/05/12	19/10/12	NFe	281	19052	MARCIO DAS NEVES DE SOUZA	2.165,477	0,565	1.200,00
10000798-14	TAMPA AL CEGA - 09 UNID.	BR02	04/05/12	19/10/12	NFe	62671	2738	META MATERIAIS ELETRIC. LTDA	13,063	0,565	0,00
10000799-15	LUMINARIA CALHA FECHADA - 11 UNID.	BR02	04/05/12	19/10/12	NFe	62671	2738	META MATERIAIS ELETRIC. LTDA	319,247	0,565	200,00
10000800-16	PERFILADO 38X38X6000MM PERFURADO GE- 08 UNID.	BR02	04/05/12	19/10/12	NFe	62671	2738	META MATERIAIS ELETRIC. LTDA	195,029	0,565	100,00
10000801-17	REATOR ELETRONICO DUPLO 110W - 10 UNID.	BR02	04/05/12	19/10/12	NFe	62671	2738	META MATERIAIS ELETRIC. LTDA	368,360	0,565	200,00
10000802-18	SAPATA INT. 4 FUROS 38X38MM - 08 UNID.	BR02	04/05/12	19/10/12	NFe	62671	2738	META MATERIAIS ELETRIC. LTDA	21,168	0,565	0,00
10000803-19	GANCHO CURTO P/ PERFILADO 38X38MM- 10 UNID.	BR02	04/05/12	19/10/12	NFe	62671	2738	META MATERIAIS ELETRIC. LTDA	14,059	0,565	0,00
10000804-20	TOLDO MODELO CORTINA C/ CILINDROS EM ALUMINIO	BR02	14/06/12	19/10/12	NFe	66	18102	MAX TOLDOS LTDA ME	837,163	0,565	500,00
10000805-22	REFORMA DO LABORATORIO GAS - PORTA UMA FOLHA EM ALUMINIO BRANCO C/ VISOR E PINTURA COM TEXTURA	BR02	13/08/12	19/10/12	NFe	203	5071	ENGMAX CONSTRUCOES MAX. LTDA	2.790,563	0,565	1.600,00
10000806-23	SERVICOS GERAIS CIVIL REFERENTE AO MES DE JUNHO	BR02	17/08/12	19/10/12	NFe	177	16476	MTH SERV.MANUT.ELET.LTDA ME	-	0,000	0,00
10000807-04	INSTALAR 22 PROTECOES DOS PES DAS MAQUINAS	BR02	25/10/12	23/11/12	NFe	3157	19090	COMAST STRADIOTTO-SERRALHERI	974,468	0,565	600,00
10000808-05	SERVICO DE REMOCAO DE BOMBA	BR02	30/10/12	23/11/12	NFe	3170	19090	COMAST STRADIOTTO-SERRALHERI	-	0,000	0,00
10000810-01	FORNECIMENTO E INSTALACAO DE RODAPE CLEAN 8 CM (MDF)	BR02	29/11/12	31/12/12	NFe	55902	18151	ROBERTO CERVELLIN	479,405	0,565	300,00
10000811-01	CONTROLADOR	BR02	23/02/07	23/03/07	NF	2254	5258	ENGEMATEC EQPS.EL.ELE.POT.LT	3.074,593	0,565	1.700,00
10000812-02	REPARO NO BANCO DE CAPACITORES AUTOMATICOS	BR02	26/01/10	26/02/10	NF	34	5258	ENGEMATEC EQPS.EL.ELE.POT.LT	1.784,730	0,565	1.000,00
10000813-00	BANCO AUTOMATICO CAPACITORES MOD.BCA 06/120/220 SERIE 014/94	BR02	08/08/96	01/09/96	NF	2			4.200,000	0,001	0,00
10000814-05	SERV. PARA MOBILIARIOS COMPLETO PARA SALA DE REUINAO	BR02	21/12/12	31/12/12	NFe	104	18281	CAMPITALMA REPRES E COM LTDA	7.592,409	0,565	4.300,00
10000817-00	INSTALACOES AV. JOAQUIM BOER, 792 INCORPORACAO TECAM	BR02	30/06/97	01/07/97	NF	300697			362.255,103	0,001	400,00
10000818-01	ADEQUACAO AUDITORIA FM GLOBAL P/ PINTURA DOS CABOS ELETRICOS / PAREDES SETORES	BR02	06/02/09	06/03/09	NF	206	16349	DPR TELECOMUNICACOES LTDA.	6.703,200	0,565	3.800,00
10000819-00	REESTRUTURACAO DO SISTEMA DE AR COMPRIMIDO	BR02	08/01/01	01/05/01	NF	27693			7.677,398	0,565	4.300,00
10000820-00	REESTRUTURACAO DO PREDIO ADMINISTRATIVO	BR02	01/02/01	01/07/01	NF	345			16.070,849	0,565	9.100,00
10000821-01	AJUSTE ICMS ATIVO NR.20004678-0	BR02	25/04/01	25/05/01	NF	3971	8263	INSTRUMENTEC MONT.INDS.LTDA	-	0,565	0,00
10000824-00	INSTALACAO SISTEMA DE SEGURANCA C/ SENSORES E SIRENES	BR02	22/10/01	01/11/01	NF	788			2.940,000	0,565	1.700,00
10000825-00	SELO CORTA FOGO	BR02	12/11/02	12/12/02	NF	625	10566	REFRASOL COM.INTERN.LTDA.	4.410,000	0,565	2.500,00
10000826-00	FORRO PVC	BR02	07/12/06	07/01/07	NF	277	15583	CLAUDINEI APAR.MARCHI AMEME	5.022,990	0,565	2.800,00
10000827-00	REFORMA DAS INSTALACOES FERRAMENTARIA/MANUT. FASES 1, 2, 3, e 4 - Projeto Kaizen	BR02	05/05/08	01/10/08	NF	70097	4013	NORTEL ELETRICIDADE LTDA	4.055,260	0,565	2.300,00
10000828-01	CABO CONDUTOR FLEXIVEL DE COBRE	BR02	09/05/08	01/10/08	NF	70226	4013	NORTEL ELETRICIDADE LTDA	6.864,885	0,565	3.900,00
10000829-02	SERVICO MAO DE OBRA E FORNEC. DE MATERIAL REFORMA MANUT./FERRAMENTARIA.	BR02	05/06/08	01/10/08	NF	350	5071	ENGMAX CONSTRUCOES MAX. LTDA	-	0,000	0,00
10000830-03	INSTALACAO DE TOMADAS ELETRICAS	BR02	21/06/08	01/10/08	NF	1130	8723	SISTEM ENG.E REP.DE EQ.IND.	10.286,942	0,565	5.800,00
10000831-04	PISO PAVIFLEX CLASSIC	BR02	30/06/08	01/10/08	NF	438	4047	DECORACOES SEGATTO LTDA	3.948,714	0,565	2.200,00
10000832-05	REFORMA DAS INSTALACOES FERRAM/MANUT 1,2,3 e 4 - PROJETO KAIZEN (CONTIUNUACAO)	BR02	03/07/08	11/12/08	NF	353	5071	ENGMAX CONSTRUCOES MAX. LTDA	41.625,035	0,565	23.500,00
10000833-06	SERVICO MAO-DE-OBRA E FORNECIMENTO DE MATERIAIS PARA CORREDOR (SERRALHERIA)	BR02	10/07/08	11/12/08	NF	354	5071	ENGMAX CONSTRUCOES MAX. LTDA	-	0,000	0,00
10000834-07	DIVISORIAS INDUSTRIAIS DO TIPO CHAPA/CHAPATEL	BR02	10/07/08	11/12/08	NF	1772	5108	DIMMETAL COML.MOGI.MOV.LTDA	4.406,281	0,565	2.500,00
10000835-08	MATERIAIS REVESTIMENTO SOLEPOXI	BR02	25/07/08	11/12/08	NF	478	16147	SOLEPOXY IND.COM.RESINA LTDA	15.975,019	0,565	9.000,00

fls. 7648
Este documento é cópia do original, assinado digitalmente por ... CARLOS ROBERTO DE NES SCZUK ... e Tribunal de Justiça do Estado de São Paulo, protocolado em 10/10/2022 às 19:38, sob o número WAMR22705518881.
Para conferir o original, acesse o site https://esaj.tjsp.jus.br/pastadigital/pg/abrirConferenciaDocumento.do, informe o processo 1007410-69.2022.8.26.0019 e código DB08AEB.

Código	Descricao	tabelecimen	Data Aquisição	Data Início	Esp.Docum	Núm.Docum	Cód.Fornec	Razão Social	VALOR DE REPOSIÇÃO	F.D.	VALOR DE MERCADO
10000836-09	SERVICO MAO-DE-OBRA APLICACAO REVESTIMENTO SOLEPOXI	BR02	29/07/08	11/12/08	NF	978	16148	KLANN E FONTEYNE SERV. LTDA	-	0,000	0,00
10000837-10	INSTALACOES ELETRICAS (ALTERACOES LAYOUT MANUTENCAO/FERARMENTARIA)	BR02	07/08/08	01/10/08	NF	1149	8723	SISTEM ENG.E REP.DE EQ.IND.	4.437,489	0,565	2.500,00
10000838-11	MAO-DE-OBRA E MATERIAL PARA EXECUTAR REFORMA MANUTENCAO/FERRAMENTARIA	BR02	14/08/08	01/10/08	NF	365	5071	ENGMAX CONSTRUCOES MAX. LTDA	-	0,000	0,00
10000839-12	COMPLEMENTO DE DIVISORIA INDUSTRIAL	BR02	22/08/08	11/12/08	NF	14919	3075	IND.MOGIMIRIANO MOVEIS LTDA	1.310,446	0,565	700,00
10000840-13	MAO-DE-OBRA	BR02	16/10/08	11/12/08	NF	381	5071	ENGMAX CONSTRUCOES MAX. LTDA	-	0,000	0,00
10000841-14	CALHA RUFO C/ 35	BR02	06/01/09	06/02/09	NF	175	3450	ESTRUTURAS ESQ.MET.CASCALHO	933,818	0,565	500,00
10000842-00	PAINEL PROGRAMADOR COM CLP	BR02	28/02/94	01/02/94	NF	58			17.439,492	0,001	0,00
10000843-01	MAO DE OBRA EM FORRO C/PERFIS ANODIZADO NATURAL EM ALUMINIO	BR02	10/03/92	01/04/92	NF	25			-	0,000	0,00
10000844-00	CONJ.PAINEIS METALICOS TIPO CHAPAXVIDRO 12,35M LINEARES SOLD	BR02	12/03/92	01/04/92	NF	134			2.769,459	0,001	0,00
10000845-00	24-LUMINARIAS TUBULAR 4X4 COR BRANCO	BR02	21/12/92	01/01/93	NF	24			1.096,767	0,001	0,00
10000846-00	INSTALACAO DE DIVISORIAS EUCATEX E PISOS PAVIFLEX NA SALA MONTAGEM	BR02	18/07/00	01/08/00	NF	866			6.174,000	0,565	3.500,00
10000847-01	SERVICOS DE MONTAGEM DO SISTEMA DE AR CONDICIONADO DO SETOR M.HIDROM.	BR02	15/01/01	01/02/01	NF	7677			-	0,000	0,00
10000848-00	INSTALACAO DE SISTEMA DE FILTROS NA BANCA DE CALIBRACAO	BR02	28/12/04	28/01/05	NF	1336	2654	MICRONLINE FILT.INDL.LTDA	8.868,481	0,565	5.000,00
10000853-06	INSTALACAO E MONTAGEM DE APARELHOS, MAQUINAS E EQUIPAMENTOS P/ REDE LAN	BR02	08/11/12	31/12/12	NFe	83	2663	F.D. TELECOM LTDAME	2.466,863	0,565	1.400,00
10000854-07	MATERIAIS E SERVICOS P/ FORNECIMENTO DA REDE LAN	BR02	08/11/12	31/12/12	NFe	50	2663	F.D. TELECOM LTDAME	-	0,000	0,00
10000855-00	INSTALACAO DESCARGA PROT.EM TELA LATERAL TORRE REFRIGERACAO	BR02	27/12/95	01/01/96	NF	14			12.679,989	0,001	0,00
10000856-01	MODIF. DAS INSTAL. P/ OTIMIZAR TRANSP. AREIA FUNDICAO	BR02	18/12/08	26/03/09	NF	170	3450	ESTRUTURAS ESQ.MET.CASCALHO	29.348,550	0,565	16.600,00
10000857-03	FORNECIMENTO E INSTALACAO DE CAPTOR E ADEQUACAO DA REDE DE DUTOS P/ EXAUSTAO	BR02	30/08/07	30/09/07	NF	2997	14083	SEI SISTEMAS EXAUST.INDL.LTD	2.168,382	0,565	1.200,00
10000858-08	FIM DE CURSO XCKJ20513 - ALAV.ROLD. ACO	BR02	10/09/09	31/07/10	NF	178233	4710	DIMENSIONAL EQTOS ELET.LTDA	949,826	0,565	500,00
10000859-09	PAINEL ARTICULADO	BR02	28/10/09	31/07/10	NF	671	10863	TOLDOS J.G.LTDAME	3.381,000	0,565	1.900,00
10000860-10	MONTAGEM E INSTALACAO DE PAINEIS REMOTOS DE COMANDO P/ CONTROLE DOS FORNOS	BR02	26/10/09	31/07/10	NF	755	13058	TRAFFOS CONS. ASS. LTDA	4.630,500	0,565	2.600,00
10000861-01	PLACA DE PVC P/ PORTA FLEXIVEL 2 FOLHAS 0 DIMENSOES 2000 X 2700MM	BR02	13/08/12	13/08/12	NFe	156			2.216,817	0,565	1.300,00
10000862-00	MESA PARA AUTO CONTROLE #2	BR02	19/09/12	19/09/12	NFe	9635	17845	TRILOGIQ DO BRASIL LTDA	723,990	0,565	400,00
10000863-00	TOLDOS MOLDELO CORTINA ROLETE AO GALV.	BR02	01/11/01	01/12/01	NF	691			5.778,864	0,113	700,00
10000864-00	ESTRUTURA DE SEGURANCA TRAVA-QUEDAS	BR02	27/03/02	01/04/02	NF	368			8.437,800	0,565	4.800,00
10000865-00	REESTRUTURACAO PREDIO SETOR DE VENDAS	BR02	03/05/01	01/07/01	NF	3997			20.169,062	0,565	11.400,00
10000867-03	CONECTOR FEMEA/ FIO PARA TELEFONE/FIO FLEXIVEL	BR02	19/12/12	31/01/13	NFe	67	2663	F.D. TELECOM LTDAME	2.227,850	0,565	1.300,00
10000869-08	9835-08	BR02	20/12/12	31/01/13	NFe	105	18281	CAMPITALMA REPRES E COM LTDA	45.686,136	0,565	25.800,00
10000870-09	DESMONTAGEM E REMANEJAMENTO DE MOBILIARIOS	BR02	20/12/12	31/01/13	NFe	217	16476	MTH SERV.MANUT.ELET.LTDA ME	10.086,000	0,565	5.700,00
10000871-00	MUDANCAS DE LAYOUT QUALIDADE E PLASTICO	BR02	30/07/07	01/10/08	NF	297	5071	ENGMAX CONSTRUCOES MAX. LTDA	8.004,150	0,565	4.500,00
10000872-01	DIVISORIAS EUCATEX COM PERFIS EM ALUMINIO	BR02	10/08/07	01/10/08	NF	396	4047	DECORACOES SEGATTO LTDA	5.336,100	0,565	3.000,00
10000873-04	DESMONTAGEM, DESLOCAMENTO E MONTAGEM DE MOVEIS P/ ESCRITORIO	BR02	13/08/07	01/10/08	NF	273	14908	NATALINO DE LIMA COSTAME	667,013	0,565	400,00
10000874-05	CAIXA SUPORTE BRANCA	BR02	13/08/07	01/10/08	NF	4405	14052	MICROPLEX INFORMATICA LTDA	80,203	0,565	0,00
10000875-06	MATERIAS REFERENTE AO CABEAMENTO	BR02	29/08/07	01/10/08	NF	266	2663	F.D. TELECOM LTDAME	2.838,805	0,565	1.600,00
10000876-07	SERVICO DE PASSAGEM DE FIBRA OPTICA / MONTAGEM DE RACK E CABEAMENTO SETOR CQ	BR02	29/08/07	01/10/08	NF	270	2663	F.D. TELECOM LTDAME	-	0,000	0,00
10000877-09	SERVICO MAO-DE-OBRA - REMOCAO PISO ANTIGO E CONCRETAGEM	BR02	10/09/07	01/10/08	NF	304	5071	ENGMAX CONSTRUCOES MAX. LTDA	-	0,000	0,00
10000878-12	SERVICO - PRATELEIRA KANBAN / SUPORTE PARA ARMAZENAMENTO / CARRINHO PARA PINTURA	BR02	06/11/07	01/10/08	NF	1267	14580	AMERISOLDAS LTDA	-	0,000	0,00
10000879-00	MATERIAL E MAO OBRA P/MONTAGEM DE SALA EM PAINEL PADRAO	BR02	23/04/92	01/05/92	NF	30			-	0,000	0,00
10000880-00	CONFECCIONAR 3 CAIXAS DE PASSAGEM DE AR/ELETRICA	BR02	20/09/12	19/10/12	NFe	3135	19090	COMAST STRADIOTTO-SERRALHERI	7.813,575	0,565	4.400,00
10000881-03	CONFECCIONAR E INSTALAR 2 CAIXAS DE PASSAGEM DE AR/ELETRICA	BR02	25/09/12	19/10/12	NFe	3149	19090	COMAST STRADIOTTO-SERRALHERI	11.567,437	0,565	6.500,00
10000882-00	CABINE DE TRANSFORMACAO SECUNDARIA	BR02	25/01/93	01/02/93	NF	77			6.074,502	0,001	0,00
10000883-00	ILUMINACAO EXTERNA	BR02	23/12/94	01/01/95	NF	3			14.112,042	0,001	0,00
10000884-00	INSTALACAO CAPACITORES FIXOS AUTO-PROTEGIDOS MOD.EG6CP 30KVA	BR02	12/04/96	01/05/96	NF	1			3.636,360	0,001	0,00
10000885-01	SUBSTITUICAO SISTEMA HIDRAULICO DA AFERICAO	BR02	09/10/00	01/01/01	NF	27176			22.281,040	0,565	12.600,00
10000886-00	FORRO TETTUM C/PERFIS ANODIZADO NATURAL COM ALUMINIO	BR02	05/03/92	01/04/92	NF	25			8.239,539	0,001	0,00
10000887-00	SERV. DE INSTAL. SISTEMA DE AR CONDICIONADO CONF.CONTRATO N. 034/00	BR02	14/11/00	01/12/00	NF	7227			13.524,000	0,565	7.600,00
10000888-00	PROJETO COMPLETO SISTEMA RESFRIAMENTO DAS INJETORAS PLASTICA	BR02	05/10/92	01/11/92	NF	76			3.968,958	0,001	0,00
10000889-05	BRACO GIRATORIO PARA SUPORTE DE TALHA	BR02	14/11/07	01/06/08	NF	73	3450	ESTRUTURAS ESQ.MET.CASCALHO	4.535,685	0,565	2.600,00
10000890-00	ESTRUTURA METALICA (CHUMBADOR EM FERRO REDONDO)	BR02	29/10/07	29/11/07	NF	65	3450	ESTRUTURAS ESQ.MET.CASCALHO	667,013	0,565	400,00
10000891-15	PINTURA DE TELHAS DE ALUMINIO	BR02	10/12/09	31/07/10	NF	1762	14580	AMERISOLDAS LTDA	7.382,340	0,565	4.200,00
10000892-07	DIVISORIA COMPLETAS COM VIDROS E PERSIANAS HORIZONTAIS	BR02	21/12/12	31/01/13	NFe	7124	18280	GABBINETTO IND C MOVEIS LTDA	35.132,453	0,565	19.800,00
10000893-00	DIVISORIA EUCATEX	BR02	12/04/06	12/05/06	NF	331	4047	DECORACOES SEGATTO LTDA	3.561,810	0,565	2.000,00
10000894-08	SERVICO MAO-DE-OBRA - DEMOLICAO PAREDES SERVICOS COMPLEMENTARES	BR02	06/09/07	01/10/08	NF	303	5071	ENGMAX CONSTRUCOES MAX. LTDA	-	0,000	0,00
10000895-00	REESTRUTURACAO SETOR DE COMPRAS	BR02	11/05/01	01/07/01	NF	31			7.632,093	0,565	4.300,00
10000896-02	DEMARCACAO DO SOLO DAS POSICOES DAS MAQUINAS E FAIXAS DE PEDESTRES E CORREDORES DO NOVO BARRACAO	BR02	25/09/12	19/10/12	NFe	3149	19090	COMAST STRADIOTTO-SERRALHERI	3.248,221	0,565	1.800,00
10000897-09	CALHAS E CONDUTORES NO CORREDOR ENTRE SETOR DE MONTAGEM E VERIFICACAO	BR02	29/01/13	30/11/13	NFe	82	16957	RODNA MONTAGENS INDUSTR.LTDA	5.535,000	0,565	3.100,00
10000898-00	MAO DE OBRA E MATERIAL PARA REPAROS NO PISO DO ALMOXARIFADO	BR02	16/01/13	31/08/13	NFe	244	5071	ENGMAX CONSTRUCOES MAX. LTDA	-	0,000	0,00
10000899-00	SWITCH D-LINK 8 PORTAS 10/100 MBPS (DES1008A)	BR02	06/07/12	31/10/13	NFe	55437	17027	INTERSMART IMP.EXP.EQTO.LTDA	51,131	0,565	0,00
10000900-00	SWITCH D-LINK 8 PORTAS 10/100 MBPS (DES1008A)	BR02	06/07/12	31/10/13	NFe	55437	17027	INTERSMART IMP.EXP.EQTO.LTDA	51,131	0,565	0,00
10000901-00	SWITCH D-LINK 8 PORTAS 10/100 MBPS (DES1008A)	BR02	06/07/12	31/10/13	NFe	55437	17027	INTERSMART IMP.EXP.EQTO.LTDA	51,131	0,565	0,00
10000902-00	SWITCH D-LINK 8 PORTAS 10/100 MBPS (DES1008A)	BR02	06/07/12	31/10/13	NFe	55437	17027	INTERSMART IMP.EXP.EQTO.LTDA	51,131	0,565	0,00
10000903-11	REFORMA E PINTURA DE 18M2 DE PISO NA AREA DE ESTOQUE DE MATERIA PRIMA DO SETOR PLASTICO	BR02	30/08/12	30/08/12	NFe	2622	16147	SOLEPOXY IND.COM.RESINA LTDA	1.398,449	0,565	800,00
10000905-15	MAO DE OBRA REVESTIMENTO SOLEPOXY	BR02	23/01/13	28/02/13	NFe	384	16147	SOLEPOXY IND.COM.RESINA LTDA	-	0,000	0,00
10000906-16	REMOCAO DE INJETORAS	BR02	22/01/13	28/02/13	NFe	2590	15339	EMPRESA DE TRANSPORTES COVRE	19.387,063	0,565	11.000,00
10000907-01	REC. TUBULACAO DE PVC DA TORRE DE RESFRIAMENTO	BR02	23/01/13	30/04/13	NFe	3231	19090	COMAST STRADIOTTO-SERRALHERI	1.505,151	0,565	900,00
10000908-01	REC. TUBULACAO DE PVC DA TORRE DE RESFRIAMENTO	BR02	23/01/13	30/04/13	NFe	3231	19090	COMAST STRADIOTTO-SERRALHERI	1.505,151	0,565	900,00
10000909-01	REC. TUBULACAO DE PVC DA TORRE DE RESFRIAMENTO	BR02	23/01/13	30/04/13	NFe	3231	19090	COMAST STRADIOTTO-SERRALHERI	1.505,151	0,565	900,00
10000910-01	REC. TUBULACAO DE PVC DA TORRE DE RESFRIAMENTO	BR02	23/01/13	30/04/13	NFe	3231	19090	COMAST STRADIOTTO-SERRALHERI	1.505,151	0,565	900,00
10000911-01	REC. TUBULACAO DE PVC DA TORRE DE RESFRIAMENTO	BR02	23/01/13	30/04/13	NFe	3231	19090	COMAST STRADIOTTO-SERRALHERI	1.505,151	0,565	900,00
10000912-17	SOLEPAINT, CRETE A e B NEUTRO A e B	BR02	11/01/13	01/03/13	NFe	2999	16147	SOLEPOXY IND.COM.RESINA LTDA	13.301,159	0,565	7.500,00
10000913-18	CRETE A , NEUTRO A	BR02	29/01/13	28/02/13	NFe	3058	16147	SOLEPOXY IND.COM.RESINA LTDA	2.198,748	0,565	1.200,00
10000915-20	MONTAGEM MECANICA]	BR02	29/01/13	28/02/13	NFe	68	4106	TECVENT TEC. VENT. INDL.LTDA	16.605,000	0,565	9.400,00
10000916-07	SERVICO DE RELOCACAO DE APARELHOS DE AR CONDICIONADO NO NOVO LAYOUT	BR02	10/01/13	28/02/13	NFe	388	11974	CELIO PINTO COELHO REFR.ME	-	0,000	0,00
10000917-08	EXECUCAO DE FUSOES OPTICAS	BR02	10/01/13	28/02/13	NFe	96	2663	F.D. TELECOM LTDAME	2.398,500	0,565	1.400,00
10000918-11	REFORMA CIVIL ESCRITORIO DE VENDAS	BR02	14/01/13	30/09/13	NFe	241	5071	ENGMAX CONSTRUCOES MAX. LTDA	121.331,899	0,565	68.600,00
10000919-00	CESTO FECHADO 100LTS C/ TP	BR02	19/12/12	31/08/13	NFe	1778	1506	LIMEIRA PLASTICOS LTDA	393,600	0,565	200,00
10000920-01	MESA LINEA QUADRADA BRANCA 85 CM	BR02	19/12/12	31/08/13	NFe	1777	1506	LIMEIRA PLASTICOS LTDA	1.599,000	0,565	900,00
10000921-02	CORTINA ROLO COLECAO 001 A 003	BR02	11/12/12	28/02/13	NFe	213	19468	CHS CAMPINAS COM.PERSIANAS	4.858,500	0,226	1.100,00
10000922-03	REFORMA DAS SALAS DA DIRETORIA	BR02	13/12/12	28/02/13	NFe	59	2663	F.D. TELECOM LTDAME	5.380,401	0,226	1.200,00
10000923-04	CANALETA DE ALUMINIO,CLIK P TAMPA FROF INOX, TAMPA DE ALUMINIO, STICKER TAMPA CLUSTER	BR02	13/12/12	28/02/13	NFe	60	2663	F.D. TELECOM LTDAME	2.089,979	0,226	500,00
10000924-08	LEITO 1,185 PRETO E BAGUETE 1,185 PRETO P/ 3 VISORES NAS PORTAS DE DURATEX	BR02	23/11/12	30/11/13	NFe	415	19346	S.E SOUZA PISOS E REVESTIMEN	401,780	0,565	200,00
10000925-00	SWITCH D-LINK 8 PORTAS 10/100 MBPS (DES1008A)	BR02	06/07/12	31/10/13	NFe	55437	17027	INTERSMART IMP.EXP.EQTO.LTDA	51,131	0,565	0,00

Este documento é cópia do original, assinado digitalmente por ... e Tribunal de Justiça do Estado de São Paulo, protocolado em 10/10/2022 às 19:38, sob o número WAIR22705158
Para conferir o original, acesse o site https://esaj.tjsp.jus.br/pastadigital/pg/abrirConferenciaDocumento.do, informe o processo 1007410-69.2022.8.26.0019 e código DB08AEB.

Código	Descricao	tabelecimen	Data Aquisição	Data Início	Esp.Docum	Núm.Docum	Cód.Fornec	Razão Social	VALOR DE REPOSIÇÃO	F.D.	VALOR DE MERCADO
10000926-00	SWITCH D-LINK 8 PORTAS 10/100 MBPS (DES1008A)	BR02	06/07/12	31/10/13	NFe	55437	17027	INTERSMART IMP.EXP.EQTO.LTDA	51,131	0,565	28
10000927-04	MATERIAL E MAO DE OBRA PARA INSTALACAO DE CANALETAS E REDE LAN APLICACAO	BR02	19/12/12	19/12/12	NFe	64	2663	F.D. TELECOM LTDAME	-	0,000	0
10000929-10	INSTALACAO DE 32 PONTOS NOVOS, IDENTIFICACAO E TESTES COM PENTA SCANER DOS PONTOS.	BR02	08/01/13	30/09/13	NFe	99	2663	F.D. TELECOM LTDAME	4.920,000	0,565	2.780,5
10000935-00	ANTENA EXTERNA/INTERNA/AMPLIFICADOR NACCELL	BR02	18/05/12	18/05/12	NFe	9793	19021	REDECAMP IND.COM.TELECOMUNIC	4.260,720	0,565	2.406,4
10001105-00	DISJUNTOR MARCA SIEMENS TRIFASICO 220V CAPACIDADE 400A AMPERES	BR02	30/10/12	30/10/12	NFe	81479	2738	META MATERIAIS ELETRIC. LTDA	3.627,737	0,565	2.048,5
10001111-00	MICRO CAMERA CCD SONY	BR02	30/09/11	31/12/12	NFe	383	6973	SAMARA EQPTOS SEGURANCA LTDA	627,300	0,565	354,2
10001112-02	SERVICO DE MANUTENCAO E INSTALACAO CFTV	BR02	07/10/11	31/12/12	NFe	957	6973	SAMARA EQPTOS SEGURANCA LTDA	-	0,000	0
10001113-02	SERVICO DE MANUTENCAO E INSTALACAO CFTV	BR02	07/10/11	31/12/12	NFe	957	6973	SAMARA EQPTOS SEGURANCA LTDA	-	0,000	0
10001114-01	MATERIAIS P/ INSTALACAO	BR02	28/09/11	31/12/12	NFe	349	6973	SAMARA EQPTOS SEGURANCA LTDA	135,386	0,565	100,8
10001115-01	MATERIAIS P/ INSTALACAO	BR02	28/09/11	31/12/12	NFe	349	6973	SAMARA EQPTOS SEGURANCA LTDA	135,398	0,565	108,3
10001116-00	STAND ALONE ALPHADIGI (HD 1.5 TERA)	BR02	30/09/11	31/12/12	NFe	383	6973	SAMARA EQPTOS SEGURANCA LTDA	7.124,160	0,565	4.000,0
10001117-02	SERVICO DE MANUTENCAO E INSTALACAO CFTV	BR02	07/10/11	31/12/12	NFe	957	6973	SAMARA EQPTOS SEGURANCA LTDA	-	0,000	0
10001121-02	SERVICO DE MANUTENCAO E INSTALACAO CFTV	BR02	07/10/11	31/12/12	NFe	957	6973	SAMARA EQPTOS SEGURANCA LTDA	-	0,000	0
10001122-02	SERVICO DE MANUTENCAO E INSTALACAO CFTV	BR02	07/10/11	31/12/12	NFe	957	6973	SAMARA EQPTOS SEGURANCA LTDA	-	0,000	0
10001123-02	SERVICO DE MANUTENCAO E INSTALACAO CFTV	BR02	07/10/11	31/12/12	NFe	957	6973	SAMARA EQPTOS SEGURANCA LTDA	-	0,000	0
10001124-02	SERVICO DE MANUTENCAO E INSTALACAO CFTV	BR02	07/10/11	31/12/12	NFe	957	6973	SAMARA EQPTOS SEGURANCA LTDA	-	0,000	0
10001125-02	SERVICO DE MANUTENCAO E INSTALACAO CFTV	BR02	07/10/11	31/12/12	NFe	957	6973	SAMARA EQPTOS SEGURANCA LTDA	-	0,000	0
10001126-02	SERVICO DE MANUTENCAO E INSTALACAO CFTV	BR02	07/10/11	31/12/12	NFe	957	6973	SAMARA EQPTOS SEGURANCA LTDA	-	0,000	0
10001127-02	SERVICO DE MANUTENCAO E INSTALACAO CFTV	BR02	07/10/11	31/12/12	NFe	957	6973	SAMARA EQPTOS SEGURANCA LTDA	-	0,000	0
10001128-02	SERVICO DE MANUTENCAO E INSTALACAO CFTV	BR02	07/10/11	31/12/12	NFe	957	6973	SAMARA EQPTOS SEGURANCA LTDA	-	0,000	0
10001129-02	SERVICO DE MANUTENCAO E INSTALACAO CFTV	BR02	07/10/11	31/12/12	NFe	957	6973	SAMARA EQPTOS SEGURANCA LTDA	-	0,000	0
10001130-02	SERVICO DE MANUTENCAO E INSTALACAO CFTV	BR02	07/10/11	31/12/12	NFe	957	6973	SAMARA EQPTOS SEGURANCA LTDA	-	0,000	0
10001131-02	SERVICO DE MANUTENCAO E INSTALACAO CFTV	BR02	07/10/11	31/12/12	NFe	957	6973	SAMARA EQPTOS SEGURANCA LTDA	-	0,000	0
10001132-02	SERVICO DE MANUTENCAO E INSTALACAO CFTV	BR02	07/10/11	31/12/12	NFe	957	6973	SAMARA EQPTOS SEGURANCA LTDA	-	0,000	0
10001133-02	SERVICO DE MANUTENCAO E INSTALACAO CFTV	BR02	07/10/11	31/12/12	NFe	957	6973	SAMARA EQPTOS SEGURANCA LTDA	-	0,000	0
10001137-00	DIVISORIA NAVAL P/ ALTERACAO LAY-OUT (AMBULATORIO MEDICO, SALA DE TREINAMENTO E QA)	BR02	30/08/12	30/08/12	NFe	8	19206	NOVA RENOVELAR DECOR.LTDA ME	6.219,618	0,565	3.500,0
10001138-01	MAO DE OBRA P/ ALTERACAO / INSTALACAO DE DIVISORIAS NAVAL (AMBULATORIO, SALA DE TREINAMENTO E QA)	BR02	30/08/12	30/08/12	NFe	43	19206	NOVA RENOVELAR DECOR.LTDA ME	-	0,000	0
10001141-04	DIVISORIA NAVAL	BR02	22/11/12	22/11/12	NFe	16	19206	NOVA RENOVELAR DECOR.LTDA ME	12.070,580	0,565	6.800,0
10001143-06	MAO DE OBRA NA INSTALACAO DE MATERIAIS DIVISORIAS NAVAIS	BR02	26/11/12	26/11/12	NFe	46	19206	NOVA RENOVELAR DECOR.LTDA ME	-	0,000	0
10001204-01	SERVICOS DE GERENCIAMENTO E LOGISTICA NA MONTAGEM DE MOVEIS E DIVISORIAS	BR02	08/10/12	08/10/12	NFe	97	18281	CAMPITALMA REPRES E COM LTDA	-	0,000	0
10001250-00	CAMERA CCD SONY TECVOZ	BR02	30/09/11	31/12/12	NFe	383	6973	SAMARA EQPTOS SEGURANCA LTDA	1.549,800	0,565	900,0
10001251-01	MATERIAIS P/ INSTALACAO	BR02	28/09/11	31/12/12	NFe	349	6973	SAMARA EQPTOS SEGURANCA LTDA	135,386	0,565	100,8
10001252-00	CAMERA CCD SONY TECVOZ	BR02	30/09/11	31/12/12	NFe	383	6973	SAMARA EQPTOS SEGURANCA LTDA	1.549,800	0,565	900,0
10001253-01	MATERIAIS P/ INSTALACAO	BR02	28/09/11	31/12/12	NFe	349	6973	SAMARA EQPTOS SEGURANCA LTDA	135,386	0,565	100,8
10001254-00	CAMERA CCD SONY TECVOZ	BR02	30/09/11	31/12/12	NFe	383	6973	SAMARA EQPTOS SEGURANCA LTDA	1.549,800	0,565	900,0
10001255-01	MATERIAIS P/ INSTALACAO	BR02	28/09/11	31/12/12	NFe	349	6973	SAMARA EQPTOS SEGURANCA LTDA	135,386	0,565	100,8
10001256-00	CAMERA CCD SONY TECVOZ	BR02	30/09/11	31/12/12	NFe	383	6973	SAMARA EQPTOS SEGURANCA LTDA	1.549,800	0,565	900,0
10001257-01	MATERIAIS P/ INSTALACAO	BR02	28/09/11	31/12/12	NFe	349	6973	SAMARA EQPTOS SEGURANCA LTDA	135,386	0,565	100,8
10001258-00	CAMERA CCD SONY TECVOZ	BR02	30/09/11	31/12/12	NFe	383	6973	SAMARA EQPTOS SEGURANCA LTDA	1.549,800	0,565	900,0
10001259-01	MATERIAIS P/ INSTALACAO	BR02	28/09/11	31/12/12	NFe	349	6973	SAMARA EQPTOS SEGURANCA LTDA	135,386	0,565	100,8
10001260-00	CAMERA CCD SONY TECVOZ	BR02	30/09/11	31/12/12	NFe	383	6973	SAMARA EQPTOS SEGURANCA LTDA	1.549,800	0,565	900,0
10001261-01	MATERIAIS P/ INSTALACAO	BR02	28/09/11	31/12/12	NFe	349	6973	SAMARA EQPTOS SEGURANCA LTDA	135,386	0,565	100,8
10001262-00	CAMERA CCD SONY TECVOZ	BR02	30/09/11	31/12/12	NFe	383	6973	SAMARA EQPTOS SEGURANCA LTDA	1.549,800	0,565	900,0
10001263-01	MATERIAIS P/ INSTALACAO	BR02	28/09/11	31/12/12	NFe	349	6973	SAMARA EQPTOS SEGURANCA LTDA	135,386	0,565	100,8
10001264-00	CAMERA CCD SONY TECVOZ	BR02	30/09/11	31/12/12	NFe	383	6973	SAMARA EQPTOS SEGURANCA LTDA	1.549,800	0,565	900,0
10001265-01	MATERIAIS P/ INSTALACAO	BR02	28/09/11	31/12/12	NFe	349	6973	SAMARA EQPTOS SEGURANCA LTDA	135,386	0,565	100,8
10001266-01	MATERIAIS P/ INSTALACAO	BR02	28/09/11	31/12/12	NFe	349	6973	SAMARA EQPTOS SEGURANCA LTDA	135,386	0,565	100,8
10001267-00	CAMERA CCD SONY TECVOZ	BR02	30/09/11	31/12/12	NFe	383	6973	SAMARA EQPTOS SEGURANCA LTDA	1.549,800	0,565	900,0
10001268-01	MATERIAIS P/ INSTALACAO	BR02	28/09/11	31/12/12	NFe	349	6973	SAMARA EQPTOS SEGURANCA LTDA	135,386	0,565	100,8
10001269-00	CAMERA CCD SONY TECVOZ	BR02	30/09/11	31/12/12	NFe	383	6973	SAMARA EQPTOS SEGURANCA LTDA	1.549,800	0,565	900,0
10001270-00	CAMERA CCD SONY TECVOZ	BR02	30/09/11	31/12/12	NFe	383	6973	SAMARA EQPTOS SEGURANCA LTDA	1.549,800	0,565	900,0
10001271-01	MATERIAIS P/ INSTALACAO	BR02	28/09/11	31/03/13	NFe	349	6973	SAMARA EQPTOS SEGURANCA LTDA	135,386	0,226	30,5
10001272-01	MATERIAIS P/ INSTALACAO	BR02	28/09/11	31/12/12	NFe	349	6973	SAMARA EQPTOS SEGURANCA LTDA	135,386	0,565	100,8
10001273-00	CAMERA CCD SONY TECVOZ	BR02	30/09/11	31/12/12	NFe	383	6973	SAMARA EQPTOS SEGURANCA LTDA	1.549,800	0,565	900,0
10001274-01	MATERIAIS P/ INSTALACAO	BR02	28/09/11	31/12/12	NFe	349	6973	SAMARA EQPTOS SEGURANCA LTDA	135,386	0,565	100,8
10001275-00	CAMERA CCD SONY TECVOZ	BR02	30/09/11	31/12/12	NFe	383	6973	SAMARA EQPTOS SEGURANCA LTDA	1.549,800	0,565	900,0
10001293-01	SERVICOS DE GERENCIAMENTO E LOGISTICA NA MONTAGEM DE MOVEIS E DIVISORIAS	BR02	08/10/12	08/10/12	NFe	97	18281	CAMPITALMA REPRES E COM LTDA	-	0,000	0
10001294-00	CONJUNTO DE DIVISORIAS PISO E TETO P/ NOVA SALA DIRETOR	BR02	18/09/12	18/09/12	NFe	6321	18280	GABBINETTO IND C MOVEIS LTDA	17.737,215	0,565	10.000,0
10001295-03	SERVICOS DE GERENCIAMENTO E LOGISTICA NA MONTAGEM DE MOVEIS E DIVISORIAS	BR02	08/10/12	08/10/12	NFe	97	18281	CAMPITALMA REPRES E COM LTDA	-	0,000	0
10001313-04	MONTAGEM MOVEIS	BR02	24/02/11	24/02/11	NF	66836	18281	CAMPITALMA REPRES E COM LTDA	90.414,225	0,565	51.100,0
10001340-04	DISCO RIGIDO-POWER VAULT MD300I	BR02	29/05/12	29/05/12	NF	111822	18551	DELL COMPUT.DO BRASIL LTDA	13.966,982	0,023	300,0
10001459-01	MATERIAIS PARA DIVISORIAS	BR02	05/08/11	05/08/11		2975	18280	GABBINETTO IND C MOVEIS LTDA	4.687,210	0,565	2.600,0
10001578-00	APPLE IPHONE 4S BRANCO 16GB	BR02	16/10/12	16/10/12	NFe	41577			2.804,400	0,565	1.600,0
10001579-00	APPLE IPHONE 4S BRANCO 16GB	BR02	16/10/12	16/10/12	NFe	41577			2.804,400	0,565	1.600,0
10001609-00	ROUTER CATALYST 2960S 48 GIGE	BR02	29/03/11	29/03/11	NF	98	18304	VRTX COM. EQUIPAM. INF. LTDA	15.921,477	0,565	9.000,0
10001610-01	PLACAS	BR02	29/03/11	29/03/11	NF	97	18304	VRTX COM. EQUIPAM. INF. LTDA	72.374,147	0,565	40.900,0
10001613-00	PEOPLE SOFT - #46333	BR02	30/03/12	30/03/12	FT	237513	ITR2	ITRON INC	5.743,030	0,565	3.200,0
10001614-00	SWITCH CATALYST 2960S FLEXSTACK STACK MO	BR02	29/03/11	29/03/11	NF	97	18304	VRTX COM. EQUIPAM. INF. LTDA	5.264,720	0,565	3.000,0
10001615-00	CATALYST 2960S FLEXSTACK MODULE	BR02	25/05/11	25/05/11	NF	129	18304	VRTX COM. EQUIPAM. INF. LTDA	2.989,527	0,565	1.700,0
10001656-05	PRIMEIRA LICENCA DE USO DO SOFTWARE GESTAO A VISTA	BR02	21/09/12	19/10/12	NFe	2200	18117	EGA ENGENHARIA AUTOMACAO LTD	-	0,000	0
10001657-02	LICENCA DE USO DE SOFTWARE PCPIHM	BR02	19/06/12	19/10/12	NFe	2002	18117	EGA ENGENHARIA AUTOMACAO LTD	-	0,000	0
10001692-00	TRANSFORMADOR 100KVA- KIMARKI	BR02	10/05/12	19/10/12	NFe	2547	17531	ENGEL DO BRASIL LTDA	5.723,116	0,565	3.200,0
10001814-00	VALVULA PROPORCIONAL 3/2 W2P32 SN-6-AB	BR02	19/11/12	19/11/12	NFe	3646	5666	BATTENFELD DO BRASIL LTDA	3.680,775	0,565	2.100,0
10001825-00	TERMOSTATO COMPOSTO DE PLACA DE CONTROLE, BATERIA, TOMADAS, VENTOINHA COM LED, CARREGADOR DE BATERIA	BR02	15/10/12	15/10/12	NFe	14898	ITR2	ITRON INC	11.043,063	0,565	6.200,0
10001826-00	TERMOSTATO COMPOSTO DE PLACA DE CONTROLE, BATERIA, TOMADAS, VENTOINHA COM LED, CARREGADOR DE BATERIA	BR02	15/10/12	15/10/12	NFe	14898	ITR2	ITRON INC	11.043,063	0,565	6.200,0
10002093-00	MOLDE 4 CAVIDADES ANEL DE FECHAMENTO STD TU/TM	BR02	27/08/09	28/09/09	NF	10174	719	MECANEL MEC. ELETR. INDL. LT	102.397,025	0,113	11.600,0
10002128-00	MOVEIS	BR02	01/04/11	01/04/11	NF	1675	18280	GABBINETTO IND C MOVEIS LTDA	72.325,488	0,565	40.900,0
10002179-00	MOTO REDUTOR SEW-EURODRIVE	BR02	18/03/11	18/03/11	NF	22915	3775	SEWEURODRIVE BRASIL LTDA	13.786,000	0,565	7.800,0
10002201-00	MEDIDOR DE ESPESSURA DIGITAL 0 - 10 MM	BR02	16/07/12	16/07/12	NFe	46268	4043	LUITEX MAQS.E FERRAMENTAS LT	2.101,148	0,565	1.200,0
10002230-00	KIT P/ TESTE DE PRESSAO COMPOSITE - ENGATE, MANGUEIRA, CONEXAO, LUVA E COTOVELO	BR02	25/07/12	25/07/12	NFe	1373	18593	MILANO EQUIPAMENTOS HIDRA.LT	723,978	0,565	400,0
10002246-00A	ADTO PC70040-DESIGN E MOVEIS	BR02	17/10/11	17/10/11		70040	18567	DESIGN E MOVEIS DE INT.LTDA	2.460,000	0,565	1.400,0
10002249-00A	ADTO PC70040-DESIGN E MOVEIS	BR02	17/10/11	17/10/11		70040	18567	DESIGN E MOVEIS DE INT.LTDA	2.829,000	0,565	1.600,0

fls. 7650

Para conferir o original, acesse o site https://esaj.tjsp.jus.br/pastadigital/pg/abrirConferenciaDocumento.do, informe o processo 1007410-69.2022.8.26.0019 e código DB08AEB.

Código	Descricao	tabelecimen	Data Aquisição	Data Início	Esp.Docum	Núm.Docum	Cód.Fornec	Razão Social	VALOR DE REPOSIÇÃO	F.D.	VALOR DE MERCADO
10002250-00A	ADTO PC70040-DESIGN E MOVEIS	BR02	17/10/11	17/10/11		70040	18567	DESIGN E MOVEIS DE INT.LTDA	2.460,000	0,565	1.400,000
10002251-00A	ADTO PC70040-DESIGN E MOVEIS	BR02	17/10/11	17/10/11		70040	18567	DESIGN E MOVEIS DE INT.LTDA	2.460,000	0,565	1.400,000
10002257-04	BERCO 3/4 E BERCO 1/2	BR02	29/03/11	29/03/11	NF	472	9399	FERRAMENTARIA EROTECH LTDA	1.299,913	0,565	700,000
10002261-00	TRANPORTADOR DE CAVACOS	BR02	12/11/07	12/12/07	NF	761	3200	LIQUI BRASIL TRANSP.SIST.IND	13.251,183	0,565	7.500,000
10002262-00	1000BASE-T SFP-GLC-T	BR02	29/03/11	29/03/11	NF	97	18304	VRTX COM. EQUIPAM. INF. LTDA	800,939	0,565	500,000
10002263-00	1000BASE-T SFP-GLC-T	BR02	29/03/11	29/03/11	NF	97	18304	VRTX COM. EQUIPAM. INF. LTDA	800,939	0,565	500,000
10002270-00	BALANCA CONTADORA - TOLEDO	BR02	17/08/11	17/08/11		122558	4239	TOLEDO BRASIL IND.BAL.LTDA	1.083,224	0,565	600,000
10002289-00	CISCO 5508 SERIES WIRELESS CONTROLLER	BR02	29/03/11	29/03/11	NF	97	18304	VRTX COM. EQUIPAM. INF. LTDA	40.198,762	0,565	22.700,000
10002312-00	ESTRUTURA METALICA PONTE-ROLANTE	BR02	15/05/09	10/07/09	NF	199	3450	ESTRUTURAS ESQ.MET.CASCALHO	15.207,885	0,565	8.600,000
10002399-00	PLACA SHELL TU 3/4" x 190	BR02	21/11/08	28/09/09	NF	970	13670	LIMEPE LIMEIRA IND.MET.PCS.L	46.690,875	0,565	26.400,000
10002418-00	RACK COM MONITOR LCD 17" - EMBUTIDO	BR02	29/07/11	29/07/11	NF	22867			3.297,273	0,565	1.900,000
10002477-00	DISJUNTOR MARCA SIEMENS TRIFASICO 220V CAPACIDADE 400A AMPERES	BR02	30/10/12	30/10/12	NFe	81479	2738	META MATERIAIS ELETRIC. LTDA	3.627,737	0,565	2.000,000
10002487-00	ROTEADOR CISCO	BR02	04/03/11	04/03/11	NF	4301	17740	WESTICON BRASIL LTDA	3.259,980	0,565	1.800,000
10002489-00	PROJETOR HITACHI MODELO CP A301N	BR02	15/10/12	15/10/12	NFe	14908	ITR2	ITRON INC	15.464,372	0,565	8.700,000
10002504-00	CISCO MICROPHONE FOR 7937	BR02	15/03/12	15/03/12	NFe	207	18304	VRTX COM. EQUIPAM. INF. LTDA	544,496	0,565	300,000
10002510-00	CISCO ATA 187 WITH CONFIGURABLE IMPEDANC	BR02	29/03/11	29/03/11	NF	97	18304	VRTX COM. EQUIPAM. INF. LTDA	679,452	0,565	400,000
10002511-00	CISCO ATA 187 WITH CONFIGURABLE IMPEDANC	BR02	29/03/11	29/03/11	NF	97	18304	VRTX COM. EQUIPAM. INF. LTDA	679,452	0,565	400,000
10002522-00	CISCO MICROPHONE FOR 7937	BR02	15/03/12	15/03/12	NFe	207	18304	VRTX COM. EQUIPAM. INF. LTDA	544,496	0,565	300,000
10002627-00	PLACA MODELO P/ AREIA VERDE	BR02	14/09/12	19/10/12	NFe	1157	4769	N.W.M.IND.MECANICA LTDA	4.781,207	0,565	2.700,000
10002636-00	FERRAMENTAL AREIA VERDE FLODIS DN25 CHILE	BR02	29/11/07	01/06/08	NF	12407	6163	METALURGICA DULONG LTDA	11.444,376	0,565	6.500,000
10002638-00	PLACA MODELO P/ AREIA VERDE-2110092000	BR02	17/04/12	19/10/12	NFe	1049	4769	N.W.M.IND.MECANICA LTDA	4.663,877	0,565	2.600,000
10002639-00	PLACA MODELO P/ AREIA VERDE-2110093000	BR02	17/04/12	19/10/12	NFe	1049	4769	N.W.M.IND.MECANICA LTDA	4.683,422	0,565	2.600,000
10002640-00	CAIXA DE MACHO AREIA VERDE-27491212072101	BR02	21/05/12	19/10/12	NFe	1062	4769	N.W.M.IND.MECANICA LTDA	23.065,132	0,565	13.000,000
10007-00	APPLE IPHONE 4S BRANCO 16GB	BR02	16/10/12	16/10/12	NFe	41577			2.804,400	0,565	1.600,000
10010-00	IPAD 2 - 16GB WI-FI	BR02	16/10/12	16/10/12	NFe	699032			1.777,350	0,565	1.000,000
10011-00	IPAD 2 - 16GB WI-FI	BR02	16/10/12	16/10/12	NFe	699032			1.777,350	0,565	1.000,000
10013-00	CAMERA FOTOGRAFICA P/ USO EM ANALISE LABORATORIAL DA ASSISTENCIA TECNICA	BR02	17/10/12	17/10/12	NFe	20670	2371	BRASITONE COMP. ELETR. LTDA	1.236,150	0,565	700,000
10018-00	MICROCOMPUTADOR DELL OPTIPLEX 7010 DESKTOP	BR02	22/10/12	22/10/12	NFe	2866211	12846	DELL COMPUTADORES BR LTDA	1.714,472	0,023	0,000
10018-01	PROSUPPORT TI - SUPORTE TECNICO - 5 ANOS	BR02	22/10/12	22/10/12	NFe	128740	8436	DELL COMPUTADORES BRASIL LT.	868,724	0,023	0,000
10022-00	MONITOR SAMSUNG 23"	BR02	24/10/12	24/10/12	NFe	705213	15712	OFFICER DIST.PROD.DE INF.S/A	644,520	0,565	400,000
10036-00	BASE AIRPORT EXTREME	BR02	30/10/12	30/10/12	NFe	194953	9149	INGRAN MICRO BRASIL LTDA	643,290	0,565	400,000
10041-00	FECHADURA DL 1500 PORTA NORMAL E CHAPA INOX PORTA DIVISORIA CORRER	BR02	30/10/12	31/12/12	NFe	2746	19321	CHAVEIRO SANTO ANTON.LTDA-ME	1.490,760	0,565	800,000
10042-00	FECHADURA DL 1500 PORTA CORRER	BR02	30/10/12	31/12/12	NFe	2746	19321	CHAVEIRO SANTO ANTON.LTDA-ME	1.469,850	0,565	800,000
10042-01	MAO DE OBRA INSTALACAO FECHADURAS	BR02	30/10/12	31/12/12	NFe	869	19321	CHAVEIRO SANTO ANTON.LTDA-ME	-	0,000	0,000
10043-00	FECHADURA BIOMETRICA DL 1500 PARA SER INSTALADA NO CONTROLE DE ACESSO NO QA	BR02	30/10/12	30/10/12	NFe	2747	19321	CHAVEIRO SANTO ANTON.LTDA-ME	1.343,160	0,565	800,000
10044-00	FECHADURA BIOMETRICA MODELO DL 1500 P/ PORTA DE CORRER P/ SER INSTALADA NO SETOR DE QA	BR02	30/10/12	30/10/12	NFe	2747	19321	CHAVEIRO SANTO ANTON.LTDA-ME	1.469,850	0,565	800,000
10048-00	MICROCOMPUTADOR PORTATIL DELL LATITUDE E6430	BR02	09/11/12	09/11/12	NFe	2908372	12846	DELL COMPUTADORES BR LTDA	3.480,101	0,023	100,000
10070-00	BANCADA WS3 SILVER SPRING	BR02	12/12/12	12/12/12	NFe	388	18700	LEAN SOLUTIONS C.E SERV.LTDA	3.261,124	0,565	1.800,000
10075-00	MONITOR - SAMSUNG 18,5"	BR02	19/08/10	19/09/10	NF	222395	13610	TECH DATA BRASIL LTDA.	441,570	0,565	200,000
1008-00	MESA	BR02	01/01/19	01/01/19					0,010	0,904	0,000
10098-00	TV LCD 32" LG 32CS460C	BR02	21/12/12	21/12/12	NFe	91007	18486	OFFICER DIS.DE PROD.DE IN.SA	2.250,900	0,565	1.300,000
10099-00	TV LCD 32" LG 32CS460C	BR02	21/12/12	21/12/12	NFe	91007	18486	OFFICER DIS.DE PROD.DE IN.SA	2.250,900	0,565	1.300,000
1010-00	MONITOR LCD 17" SAMSUNG	BR02	21/11/08	21/12/08	NF	915497	13610	TECH DATA BRASIL LTDA.	515,823	0,565	300,000
10102-00	IMPRESSORA 3D PARA USO EM LABORATORIO DE DESENVOLVIMENTO.	BR02	09/01/13	09/01/13	NFe	12729	4914	3D SYSTEMS IND E COM LTDA	14.873,160	0,565	8.400,000
10112-00	MICROCOMPUTADOR PORTATIL DELL LATITUDE E6430	BR02	01/02/13	01/02/13	NFe	238705	12846	DELL COMPUTADORES BR LTDA	3.680,037	0,023	100,000
10112-01	SUPRTE TECNICO AVANCADO IT	BR02	01/02/13	01/02/13	NFe	243948	8436	DELL COMPUTADORES BRASIL LT.	1.430,084	0,023	0,000
10114-00	Monitor Samsung 21,5	BR02	06/02/13	06/02/13	NFe	759521	15712	OFFICER DIST.PROD.DE INF.S/A	492,000	0,565	300,000
10115-00	MONITORLCD 17" - SAMSUNG	BR02	13/03/09	13/04/09	NF	945745	13610	TECH DATA BRASIL LTDA.	396,415	0,565	200,000
10115-00_	MONITOR SAMSUNG 23	BR02	06/02/13	06/02/13	NFe	759521	15712	OFFICER DIST.PROD.DE INF.S/A	664,200	0,565	400,000
10116-00	MONITOR 23" - SAMSUMG	BR02	26/04/10	26/05/10	NF	135243	13610	TECH DATA BRASIL LTDA.	713,400	0,565	400,000
10116-00_	MONITOR SAMSUNG 23	BR02	06/02/13	06/02/13	NFe	759521	15712	OFFICER DIST.PROD.DE INF.S/A	664,200	0,565	400,000
10117	MONITOR SAMSUNG 23	BR02	06/02/13	06/02/13	NFe	759521	15712	OFFICER DIST.PROD.DE INF.S/A	664,200	0,565	400,000
10117-00	MONITOR	BR02	24/11/05	24/12/05	NF	604450	13610	TECH DATA BRASIL LTDA.	393,945	0,565	200,000
10118-00	MONITOR LED 21" - SAMSUNG-MOD.S22A300B	BR02	09/04/12	09/04/12	NFe	127412	19010	SND DISTR.DE PR. DE INF.LTDA	428,987	0,565	200,000
10118-00	MONITOR SAMSUNG 23	BR02	06/02/13	06/02/13	NFe	759521	15712	OFFICER DIST.PROD.DE INF.S/A	664,200	0,565	400,000
10121-00	CAMARA CLIMATICA MODELO ZPH-64-3H/AC	BR02	27/02/13	30/09/13	NFe	15848	19238	CINCINNATI SUB-ZERO	187.796,966	0,226	42.400,000
10121-01	COMPLEMENTO DE IMPORTAÇÃO REF. NF 15848	BR02	01/03/13	31/08/13	NFe	36423	19238	CINCINNATI SUB-ZERO	14.705,917	0,565	8.300,000
10121-02	MAO DE OBRA PARA INSTALACAO ELETRICA/HIDRAULICA E PNEUMATICA EM NOVO PREDIO DO P&D	BR02	03/02/17	30/04/17	NFe	389	20778	GRASSMANN E ALENCAR SERV INT	-	0,000	0,000
10121-03	REPARO NA CAMARA CLIMATICA DO LABORATORIO	BR02	26/06/12	26/06/12	NFe	246	11974	CELIO PINTO COELHO REFR.ME	6.630,377	0,565	3.700,000
10122-00	CAMARA CLIMATICA MODELO ZPH-64-3H/AC	BR02	27/02/13	31/08/13	NFe	15848	19238	CINCINNATI SUB-ZERO	120.066,905	0,565	67.800,000
10122-01	COMPLEMENTO DE IMPORTAÇÃO REF. NF 15848	BR02	01/03/13	31/08/13	NFe	36423	19238	CINCINNATI SUB-ZERO	14.705,917	0,565	8.300,000
10122-02	MAO DE OBRA PARA INSTALACAO ELETRICA/HIDRAULICA E PNEUMATICA EM NOVO PREDIO DO P&D	BR02	03/02/17	30/04/17	NFe	389	20778	GRASSMANN E ALENCAR SERV INT	-	0,000	0,000
10124-00	KIT DE EQUIPAMENTO ROTEADOR CISCO CGR1240/K9	BR02	28/03/13	28/03/13	NFe	16076	#ITR	ITRON INC	23.054,997	0,565	13.000,000
10125-00	KIT SWITCH P/ UTILIZAÇÃO DO DEMOKIT	BR02	28/03/13	28/03/13	NFe	16076	#ITR	ITRON INC	23.054,997	0,565	13.000,000
10134-00	FONTE DE ALIMENTAÇÃO CA TRIFÁSICA	BR02	01/03/13	31/08/13	NFe	807	19409	SUPPLIER IN.E C.DE E.E.LTDA	31.984,453	0,565	18.100,000
10137-00	MICROCOMPUTADOR DELL OPTIPLEX 7010 DESKTOP	BR02	07/03/13	07/03/13	NFe	297529	12846	DELL COMPUTADORES BR LTDA	1.936,672	0,023	0,000
10137-01	SERVIÇO DE SUPORTE TECNICO	BR02	08/03/13	08/03/13	NFe	277501	8436	DELL COMPUTADORES BRASIL LT.	-	0,000	0,000
10138-00	MICROCOMPUTADOR DELL OPTIPLEX 7010 DESKTOP	BR02	07/03/13	07/03/13	NFe	297529	12846	DELL COMPUTADORES BR LTDA	1.936,672	0,023	0,000
10138-01	SERVIÇO DE SUPORTE TECNICO	BR02	08/03/13	08/03/13	NFe	277501	8436	DELL COMPUTADORES BRASIL LT.	-	0,000	0,000
10139-00	MICROCOMPUTADOR DELL OPTIPLEX 7010 DESKTOP	BR02	07/03/13	07/03/13	NFe	297529	12846	DELL COMPUTADORES BR LTDA	1.936,672	0,023	0,000
10139-01	SERVIÇO DE SUPORTE TECNICO	BR02	08/03/13	08/03/13	NFe	277501	8436	DELL COMPUTADORES BRASIL LT.	-	0,000	0,000
10143-00	MAQUINA DE SOLDAGEM POR ULTRASOM SERIE 2000	BR02	15/03/13	15/03/13	NFe	3717	2457	EUROSONICS EQ.E SIST.IND.LTD	36.636,768	0,565	20.700,000
10143-01	ADAPTACAO DE MAQUINA DE SOLDA POR ULTRASSON	BR02	23/08/16	31/08/16	NFe	507	18237	KENIA CRISTINA FRANCO EPP	6.817,679	0,565	3.900,000
10144-00	MAQUINA DE SOLDAGEM POR ULTRASOM SERIE 2000	BR02	15/03/13	15/03/13	NFe	3717	2457	EUROSONICS EQ.E SIST.IND.LTD	36.636,768	0,565	20.700,000
10149-00	SISTEMA DE ASPIRADOR DE PÓ LPKF	BR02	09/04/13	09/04/13	NFe	16457	19482	LPKF LASER & ELETRONICS AG	7.904,263	0,565	4.500,000
10151-00	EQUIPAMENTO FRESADORA DE PCI´S	BR02	09/04/13	09/04/13	NFe	16615	19482	LPKF LASER & ELETRONICS AG	25.632,302	0,565	14.500,000
10151-01	INSTALAÇÃO DO EQUIPAMENTO PROTOMAT E33	BR02	13/05/13	13/05/13	NFe	407	19483	ANACOM ELETRONICA LTDA	5.535,000	0,565	3.100,000
10157-00	MOLDE ENGRENAGEM DES 20200063000	BR02	01/01/19	01/01/19	NFe	17	19645	LEAN SOLUTIONS COM.E SE.LTDA	0,010	0,904	0,000
10168-00	ARMARIO ALTO FECHADO P/ ARMAZENAMENTO DE AMOSTRAS DE MEDIDORES	BR02	26/04/13	26/04/13	NFe	12	18281	CAMPITALMA REPRES E COM LTDA	1.129,214	0,565	600,000
10169-00	ARMARIO MÁDIO FECHADO P/ CAMUFLAGEM DE COFRE	BR02	24/04/13	24/04/13	NFe	12	18281	CAMPITALMA REPRES E COM LTDA	1.169,804	0,565	700,000
10170-00	MICROCOMPUTADOR PORTATIL DELL LATITUDE E6230	BR02	07/05/13	07/05/13	NFe	215172	18551	DELL COMPUT.DO BRASIL LTDA	3.900,576	0,023	100,000
1019-00	ARMARIO DE MADEIRA REV.FORMICA, DIMENSAO: 090X040X140	BR02	30/09/13	30/09/13					-	0,565	0,000

fls. 7651
Para conferir o original, acesse o site https://esaj.tjsp.jus.br/pastadigital/pg/abrirConferenciaDocumento.do, informe o processo 1007410-69.2022.8.26.0019 e código DB08AEB.

Código	Descricao	tabelecimen	Data Aquisição	Data Início	Esp.Docum	Núm.Docum	Cód.Fornec	Razão Social	VALOR DE REPOSIÇÃO	F.D.	VALOR DE MERCADO
10190-00	CARRO SUPORTE P/ 80 POSIÇÕES	BR02	17/05/13	17/05/13	NFe	745	9310	ENILEGHO SYSTEMS IND.COM.LT	4.799,768	0,565	2.700,00
10190-01	MATERIAIS ELETRICOS P/ CARRINHO DE 80 POSIÇÕES	BR02	24/06/13	24/06/13	NFe	202	15794	CAMP CONTROLES CREISTA LTDA	17.945,700	0,565	10.100,00
10190-02	SERVIÇOS DE INSTALAÇÃO ELETRICA CARRINHO 80 MEDIDORES	BR02	24/06/13	24/06/13	NFe	84	15794	CAMP CONTROLES CREISTA LTDA	-	0,000	0,00
1021-00	MONITOR	BR02	14/06/07	14/07/07	NF	634819	10200	OFFICER DISTR.PROD.INF.LTDA	1.110,585	0,565	600,00
10221-00	MESA	BR02	01/01/19	01/01/19					0,010	0,904	0,00
10223-00	CADEIRA FIXA METALICA EM TECIDO, COR: PRETO, OPCIONAL: BRACOS	BR02	30/09/13	30/09/13					-	0,565	0,00
10224-00	CADEIRA FIXA METALICA EM TECIDO, COR: PRETO, OPCIONAL: BRACOS	BR02	30/09/13	30/09/13					-	0,565	0,00
10225-00	CADEIRA FIXA METALICA EM TECIDO, COR: PRETO, OPCIONAL: BRACOS	BR02	30/09/13	30/09/13					-	0,565	0,00
10226-00	CADEIRA FIXA METALICA EM TECIDO, COR: PRETO, OPCIONAL: BRACOS	BR02	30/09/13	30/09/13					-	0,565	0,00
10227-00	CADEIRA FIXA METALICA EM TECIDO, COR: PRETO, OPCIONAL: BRACOS	BR02	30/09/13	30/09/13					-	0,565	0,00
10228-00	CADEIRA FIXA METALICA EM TECIDO, COR: PRETO, OPCIONAL: BRACOS	BR02	30/09/13	30/09/13					-	0,565	0,00
10229-00	CADEIRA FIXA METALICA EM TECIDO, COR: PRETO, OPCIONAL: BRACOS	BR02	30/09/13	30/09/13					-	0,565	0,00
10233-00	CADEIRA FIXA METALICA EM TECIDO, COR: PRETO, OPCIONAL: BRACOS	BR02	30/09/13	30/09/13					-	0,565	0,00
10234-00	CADEIRA FIXA METALICA EM TECIDO, COR: PRETO, OPCIONAL: BRACOS	BR02	30/09/13	30/09/13					-	0,565	0,00
10236-00	CADEIRA FIXA METALICA EM TECIDO, COR: PRETO, OPCIONAL: BRACOS	BR02	30/09/13	30/09/13					-	0,565	0,00
10237-00	CADEIRA FIXA METALICA EM TECIDO, COR: PRETO, OPCIONAL: BRACOS	BR02	30/09/13	30/09/13					-	0,565	0,00
10238-00	CADEIRA FIXA METALICA EM TECIDO, COR: PRETO, OPCIONAL: BRACOS	BR02	30/09/13	30/09/13					-	0,565	0,00
10239-00	CADEIRA FIXA METALICA EM TECIDO, COR: PRETO, OPCIONAL: BRACOS	BR02	30/09/13	30/09/13					-	0,565	0,00
10240-00	CADEIRA FIXA METALICA EM TECIDO, COR: PRETO, OPCIONAL: BRACOS	BR02	30/09/13	30/09/13					-	0,565	0,00
10241-00	CADEIRA FIXA METALICA EM TECIDO, COR: PRETO, OPCIONAL: BRACOS	BR02	30/09/13	30/09/13					-	0,565	0,00
10244-00	CADEIRA FIXA METALICA EM TECIDO, COR: PRETO, OPCIONAL: BRACOS	BR02	30/09/13	30/09/13					-	0,565	0,00
10246-00	CADEIRA FIXA METALICA EM TECIDO, COR: PRETO, OPCIONAL: BRACOS	BR02	30/09/13	30/09/13					-	0,565	0,00
10247-00	CADEIRA FIXA METALICA EM TECIDO, COR: PRETO, OPCIONAL: BRACOS	BR02	30/09/13	30/09/13					-	0,565	0,00
10248-00	CADEIRA FIXA METALICA EM TECIDO, COR: PRETO, OPCIONAL: BRACOS	BR02	30/09/13	30/09/13					-	0,565	0,00
10249-00	CADEIRA FIXA METALICA EM TECIDO, COR: PRETO, OPCIONAL: BRACOS	BR02	30/09/13	30/09/13					-	0,565	0,00
10250-00	CADEIRA FIXA PRETA	BR02	01/01/15	01/01/15					0,011	0,565	0,00
10251-00	ARMARIO BAIXO COM TAMPO ARGILA	BR02	28/06/12	28/06/12	NF	961	18281	CAMPITALMA REPRES E COM LTDA	644,582	0,565	400,00
10252-00	ESTACAO DE TRABALHO METALICA C/TAMPO DE MADEIRA REV.FORMICA, DIMENSAO: 210X160X075	BR02	30/09/13	30/09/13					-	0,565	0,00
10253-00	CADEIRA FIXA	BR02	30/07/14	30/07/14					0,012	0,565	0,00
10254-00	CADEIRA FIXA	BR02	30/07/14	30/07/14					0,012	0,565	0,00
10255-00	CADEIRA PRETA GIRATORIA	BR02	01/01/19	01/01/19		0			0,010	0,904	0,00
10256-00	CADEIRA GIRATORIA METALICA EM TECIDO, COR: PRETO , OPCIONAL: BRACOS	BR02	30/09/13	30/09/13					-	0,565	0,00
10259-00	CADEIRA FIXA	BR02	30/07/14	30/07/14					0,012	0,565	0,00
10260-00	CADEIRA FIXA	BR02	31/07/14	31/07/14					0,012	0,565	0,00
10262-00	MONITOR LG	BR02	01/01/19	01/01/19	NF	59546	739	SOROCAMP C.P.INFORMATICA LT	0,010	0,904	0,00
10269-00	ARMARIO BAIXO COM TAMPO - ARGILA	BR02	05/08/11	05/08/11		2975	18280	GABBINETTO IND C MOVEIS LTDA	274,364	0,565	200,00
10269-01	GAVETA P/ PASTA SUSPENSA (P/ ARMARIO)	BR02	12/08/11	12/08/11		913	18281	CAMPITALMA REPRES E COM LTDA	123,221	0,565	100,00
10269-02	GAVETA P/ PASTA SUSPENSA (P/ ARMARIO)	BR02	12/08/11	12/08/11		913	18281	CAMPITALMA REPRES E COM LTDA	123,221	0,565	100,00
10271-00	ARMARIO BAIXO COM TAMPO - ARGILA	BR02	05/08/11	05/08/11		2975	18280	GABBINETTO IND C MOVEIS LTDA	274,364	0,565	200,00
10271-01	GAVETA P/ PASTA SUSPENSA (P/ ARMARIO)	BR02	12/08/11	12/08/11		913	18281	CAMPITALMA REPRES E COM LTDA	246,443	0,565	100,00
10271-02	GAVETA P/ PASTA SUSPENSA (P/ ARMARIO)	BR02	12/08/11	12/08/11		913	18281	CAMPITALMA REPRES E COM LTDA	123,221	0,565	100,00
10274-00	ARMARIO BAIXO COM TAMPO ARGILA	BR02	28/06/12	28/06/12	NF	961	18281	CAMPITALMA REPRES E COM LTDA	644,582	0,565	400,00
10275-00	DOCK STATION	BR02	30/09/13	30/09/13					-	0,565	0,00
10285-00	MESA DE TREINAMENTO	BR02	31/07/14	31/07/14					0,012	0,565	0,00
10288-00	CADEIRA FIXA METALICA EM TECIDO, COR: PRETO, OPCIONAL: BRACOS	BR02	30/09/13	30/09/13					-	0,565	0,00
10290-00	CADEIRA FIXA METALICA EM TECIDO, COR: PRETO, OPCIONAL: BRACOS	BR02	30/09/13	30/09/13					-	0,565	0,00
10291-00	CADEIRA FIXA METALICA EM TECIDO, COR: PRETO, OPCIONAL: BRACOS	BR02	30/09/13	30/09/13					-	0,565	0,00
10293-00	MESA DE SOM DE 04 CANAIS	BR02	20/03/12	20/03/12	NFe	128	18566	J A DA SILVA CLARO-ME	479,700	0,565	300,00
10297-00	DOCK STATION	BR02	30/09/13	30/09/13					-	0,565	0,00
10298-00	DOCK STATION	BR02	30/09/13	30/09/13					-	0,565	0,00
10299-00	ARMARIO BAIXO COM TAMPO ARGILA	BR02	28/06/12	28/06/12	NF	961	18281	CAMPITALMA REPRES E COM LTDA	734,150	0,565	400,00
10311-00	CONDICIONADOR DE AR TIPO SPLIT, CAPACIDADE: 9000 BTU/H	BR02	30/09/13	30/09/13					-	0,565	0,00
1034-08	INSTALACOES ELETRICAS	BR02	27/08/14	30/11/14	NF	10	20282	META CONSTRUCAO CIVIL E ELET	33.833,893	0,565	19.100,00
10343-00	FRIGOBAR, CAPACIDADE: 80 LITROS	BR02	30/09/13	30/09/13					-	0,565	0,00
10344-00	CONDICIONADOR DE AR TIPO SPLIT, CAPACIDADE: 7800 BTU/H	BR02	30/09/13	30/09/13					-	0,565	0,00
10354-00	AR CONDICIONADO SPLIT 18000 BTUS, MARCA GREE, MODELO HI-WALL	BR02	30/10/12	30/10/12	NFe	57971	19407	MIX 10 COMERCIAL LTDA	2.018,676	0,565	1.100,00
10356-00	DOCK STATION	BR02	30/09/13	30/09/13					-	0,565	0,00
10357-00	DOCK STATION	BR02	30/09/13	30/09/13					-	0,565	0,00
10361-00	CONDICIONADOR DE AR TIPO SPLIT, CAPACIDADE: 9000 BTU/H	BR02	30/09/13	30/09/13					-	0,565	0,00
10362-00	SWITCH CATALYST 2960S FLEXSTACK STACK MO	BR02	29/03/11	29/03/11	NF	97	18304	VRTX COM. EQUIPAM. INF. LTDA	5.264,720	0,565	3.000,00
10368-00	ARMARIO DE MADEIRA REV.MELAMINO, DIMENSAO: 080X045X160	BR02	30/09/13	30/09/13					-	0,565	0,00
10369-00	CONDICIONADOR DE AR TIPO SPLIT, CAPACIDADE: 9000 BTU/H	BR02	30/09/13	30/09/13					-	0,565	0,00
10370-00	QUADRO DE AVISO	BR02	01/01/19	01/01/19		0			0,010	0,904	0,00
10372-00	CADEIRA FIXA	BR02	30/07/14	30/07/14					0,012	0,565	0,00
10373-00	CADEIRA FIXA	BR02	30/07/14	30/07/14					0,012	0,565	0,00
10375-00	ESTACAO DE TRABALHO METALICA C/TAMPO DE MADEIRA REV.FORMICA, DIMENSAO: 220X160X075 220X160X075	BR02	30/09/13	30/09/13					-	0,565	0,00
10376-00	POLTRONA GIRATORIA EM TECIDO, COR: PRETO , OPCIONAL: BRACOS	BR02	30/09/13	30/09/13					-	0,565	0,00
10378-00	CADEIRA FIXA	BR02	30/07/14	30/07/14					0,012	0,565	0,00
10380-00	CADEIRA FIXA	BR02	31/07/14	31/07/14					0,012	0,565	0,00
10381-00	CADEIRA FIXA	BR02	31/07/14	31/07/14					0,012	0,565	0,00
10382-00	CADEIRA GIRATORIA	BR02	01/01/19	01/01/19		0			0,010	0,904	0,00
10384-00	MESA REDONDA MARROM	BR02	31/07/14	31/07/14					0,012	0,565	0,00
10385-00	POLTRONA GIRATORIA EM COURVIN, COR: PRETO, OPCIONAL: BRACOS	BR02	30/07/14	30/07/14					0,012	0,565	0,00
10386-00	POLTRONA GIRATORIA EM COURVIN, COR: PRETO, OPCIONAL: BRACOS	BR02	30/07/14	30/07/14					0,012	0,565	0,00
10387-00	POLTRONA GIRATORIA EM COURVIN, COR: PRETO, OPCIONAL: BRACOS - VISITA	BR02	30/07/14	30/07/14					0,012	0,565	0,00
10389-00	GAVETEIRO VOLANTE DE MADEIRA REV.MELAMINO	BR02	30/09/13	30/09/13					-	0,565	0,00
10390-00	ESTACAO DE TRABALHO	BR02	31/07/14	31/07/14					0,012	0,565	0,00
10391-00	ARMARIO BAIXO COM TAMPO - ARGILA	BR02	05/08/11	05/08/11		2975	18280	GABBINETTO IND C MOVEIS LTDA	274,364	0,565	200,00
10391-01	GAVETA P/ PASTA SUSPENSA (P/ ARMARIO)	BR02	12/08/11	12/08/11		913	18281	CAMPITALMA REPRES E COM LTDA	492,886	0,565	300,00
10391-02	GAVETA P/ PASTA SUSPENSA (P/ ARMARIO)	BR02	12/08/11	12/08/11		913	18281	CAMPITALMA REPRES E COM LTDA	123,221	0,565	100,00
10392-00	MONITOR LCD 17" PHILIPS	BR02	05/11/08	05/12/08	NF	167969	15712	OFFICER DIST.PROD.DE INF.S/A	513,133	0,565	300,00
10393-00	FRAGMENTADORA DE PAPEIS	BR02	30/09/13	30/09/13					-	0,565	0,00

Para conferir o original, acesse o site https://esaj.tjsp.jus.br/pastadigital/pg/abrirConferenciaDocumento.do, informe o processo 1007410-69.2022.8.26.0019 e código DB08AEB.

Código	Descricao	tabelecimen	Data Aquisição	Data Início	Esp.Docum	Núm.Docum	Cód.Fornec	Razão Social	VALOR DE REPOSIÇÃO	F.D.	VALOR DE MERCADO
10394-00	POLTRONA GIRATORIA EM COURVIN, COR: PRETO, OPCIONAL: BRACOS	BR02	30/07/14	30/07/14					0,012	0,565	0
10401-00	CHAPA PLANTERNIN USINAGEM	BR02	18/02/14	30/06/14	NFe	184	16957	RODNA MONTAGENS INDUSTR.LTDA	7.079,880	0,565	4.000,000
10401-01	FORN. DE MATERIAL E MAO DE OBRA PARA INSTALACAO DE 72MT DE	BR02	06/05/14	30/06/14	NFe	538	19533	MEGAVENTO VENTILACAO IND LTD	-	0,000	0
10401-02	DESMONTAGEM	BR02	10/06/14	30/06/14	NF	145	19533	MEGAVENTO VENTILACAO IND LTD	5.246,258	0,565	3.000,000
10401-03	INSTALACAO	BR02	10/06/14	30/06/14	NF	146	19533	MEGAVENTO VENTILACAO IND LTD	23.440,725	0,565	13.200,000
10401-04	INSTALACAO E MAO DE OBRA 48 M2 EM DIVISORIA DE EUCATEX	BR02	26/06/14	30/06/14	NFe	3983	18782	SM REVESTIMENTOS LTDA EPP	-	0,000	0
10401-05	SISTEMA COMPLEMENTAR DE DETECCAO DE INCENDIO	BR02	24/06/14	30/06/14	NFe	325	19258	NEW SAFETY COM.INST.EQUIP.	8.929,800	0,565	5.000,000
10401-06	PVC PLACA, LONGARINA, CANTONEIRA, PARAFUSO, PRESILHA DE PLACA	BR02	01/07/14	31/07/14	NFe	3982	18782	SM REVESTIMENTOS LTDA EPP	928,121	0,565	500,000
10401-07	EXAUSTOR VATD 80	BR02	18/07/14	31/07/14	NFe	603	19533	MEGAVENTO VENTILACAO IND LTD	17.747,978	0,565	10.000,000
10401-08	INSTALACAO	BR02	11/08/14	11/08/14	NF	152	19533	MEGAVENTO VENTILACAO IND LTD	1.660,500	0,565	900,000
10401-09	INSTALACAO	BR02	11/08/14	11/08/14	NF	150	19533	MEGAVENTO VENTILACAO IND LTD	5.166,000	0,565	2.900,000
10401-10	INSTALACAO, REMOCAO DE 1 AR COND. 12000 BTU	BR02	15/10/14	15/10/14		935	11974	CELIO PINTO COELHO REFR.ME	4.366,500	0,565	2.500,000
10404-00	PANTOGRAFO AC500	BR02	01/01/19	01/01/19					0,010	0,904	0
10407-00	1UN - CISCO SWITCH CATALYST 3750X COM 48 PORTAS FULL POE LAN	BR02	21/03/14	21/03/14	NFe	289	13376	OPPORTUNITY TECHNOLOGY	31.700,569	0,565	17.900,000
10407-01	10407-01	BR02	21/03/14	21/03/14	NFe	765	13376	OPPORTUNITY TECHNOLOGY	1.407,157	0,565	800,000
10410-02	MINI RACK PLUS 19 X 16U X 570MM PT RAL 9011	BR02	11/04/14	11/04/14	NFe	10791	18165	KLINT DIST FIOS E CABOS LTDA	1.039,325	0,565	600,000
10410-03	VELCRO/CABOS/CONECTORES/PATCH CORD/PATCH PANEL/DIO MODULO KIT BANDEJA/KIT SUPORTE/ETIQUETA	BR02	11/04/14	11/04/14	NFe	10779	18165	KLINT DIST FIOS E CABOS LTDA	28.357,675	0,565	16.000,000
10410-18	PISO VINILICO	BR02	05/06/14	31/07/14	NFe	184	19847	SOUZA CARVALHO DECORACOES	4.730,420	0,565	2.700,000
10410-19	CONSTRUCAO DE INFRA ELETROCALHAS	BR02	09/06/14	31/07/14	NFe	11	20195	CAMPOSAT TEC DA INF E COM LT	1.674,338	0,565	900,000
10410-20	MATERIAL PARA COMPLEMENTO DE DIVISORIAS	BR02	16/06/14	31/07/14	NF	10768	18280	GABBINETTO IND C MOVEIS LTDA	-	0,000	0
10410-21	DIV. MOD DPT	BR02	17/06/14	31/07/14	NF	10876	18280	GABBINETTO IND C MOVEIS LTDA	8.154,273	0,565	4.600,000
10410-22	SERVIÇO DE INSTALACAO PISO ELEVADO - SERVICO DE MOVING E INSTALACAO	BR02	18/06/14	31/07/14	NF	4082	20141	WH ENGENHARIA LTDA	-	0,000	0
10410-23	RECUO DE FIBRA OPTICA, FUSOES E CONECTORIZACAO DE CABO UT	BR02	20/06/14	31/07/14	NF	13	20195	CAMPOSAT TEC DA INF E COM LT	9.376,290	0,565	5.300,000
10410-26	INFRAESTRUTURA PIB2	BR02	24/06/14	31/07/14	NFe	10	20195	CAMPOSAT TEC DA INF E COM LT	11.918,688	0,565	6.700,000
10410-27	INFRAESTRUTURA	BR02	24/06/14	31/07/14	NFe	10	20195	CAMPOSAT TEC DA INF E COM LT	13.962,751	0,565	7.900,000
10410-28	JANELA MAXIM-AR EM PVC COM VIDRO INCOLOR PARA REFORMA DO PISO 4	BR02	04/07/14	31/01/15	NFe	261	20113	MAX PCV SOLU ESQUADRIAS LTDA	701,186	0,565	400,000
10410-29	JANELA MAXIM-AR EM PVC COM VIDRO INCOLOR PARA REFORMA DP PISO 4 AME	BR02	01/07/14	31/07/14	NFe	261	20113	MAX PCV SOLU ESQUADRIAS LTDA	16.828,725	0,565	9.500,000
10410-30	SERVIÇO SE ELETRICA, REFORMA DO PISO 2 E 4	BR02	01/07/14	31/07/14	NF	399	16476	MTH SERV.MANUT.ELET.LTDA ME	-	0,000	0
10410-31	INSTAL. 34 PONTOS NOVOS, IDENTIFICACAO E TESTES COM PENTA SCANER DOS PONTOS (AFERICAO)	BR02	14/07/14	31/07/14	NFe	260	2663	F.D. TELECOM LTDAME	8.770,183	0,565	5.000,000
10410-32	ELETRECISCTA PARA REFORMA DOS PISOS 2 E 4	BR02	04/07/14	31/07/14	NFe	400	16476	MTH SERV.MANUT.ELET.LTDA ME	1.785,960	0,565	1.000,000
10410-33	REFORMA DO HALL DE ENTRADA DO PREDIO ADM AMERICANA	BR02	08/07/14	31/07/14	NF	337	5071	ENGMAX CONSTRUCOES MAX. LTDA	16.743,375	0,565	9.500,000
10410-34	REFORMA DO ESTACIONAMENTO DA ENTRADA	BR02	10/07/14	31/07/14	NF	339	5071	ENGMAX CONSTRUCOES MAX. LTDA	13.952,813	0,565	7.900,000
10410-36	FORNECIMENTO DE MAO DE OBRA PARA EXECUCAO DE ACESSO PARA POTADORES DE DEFICIENCIA	BR02	15/08/14	15/08/14	NFe	342	5071	ENGMAX CONSTRUCOES MAX. LTDA	-	0,000	0
10410-37	GERENCIAMENTO E LOGISTICA PARA MOVEIS	BR02	07/08/14	07/08/14	NF	155	18281	CAMPITALMA REPRES E COM LTDA	3.346,326	0,565	1.900,000
10410-38	MATERIAIS DE CONSTRUCAO PARA REFORMA ENGENHARIA	BR02	19/08/14	30/11/14	NFe	26538	13510	QUALILAN DIST DE TELEINF LTD	11.245,177	0,565	6.400,000
10410-39	FRETE	BR02	27/08/14	30/09/14	CTR	4878	17150	ALPHA CARGO TRANSPORTES LTDA	-	0,000	0
10410-40	INSULFILME SMOKE (FUM ESPELHADO) PARA SETOR PeD ELETRONICO (INSTALADO)	BR02	09/10/14	09/10/14	NFe	350	13626	R NASCIMENTO DE AMERICANA ME	861,000	0,565	500,000
10410-41	1un-DESMONAGEM E MONTAGEM DO MOVEL DA VIDEO CONFERENCIA	BR02	14/10/14	14/10/14	NFe	31	20336	COM MADEIRA RAMOS E SANTANA	1.968,000	0,565	1.100,000
10410-42	219,60 M2 PISO VINILICO AMBIENTA TARKET ENGENHARIA	BR02	02/10/14	30/11/14	NFe	216	19847	SOUZA CARVALHO DECORACOES	25.569,314	0,565	14.400,000
10410-43	MAO DE OBRA PARA CORTE DOS VIDROS DA DIVISORIA	BR02	18/11/14	18/11/14	NFe	356	5071	ENGMAX CONSTRUCOES MAX. LTDA	-	0,000	0
10410-44	MAO DE OBRA REFORMA DO PISO 1 ESCRITORIO AMERICANA	BR02	07/03/14	31/07/14	NFe	318	5071	ENGMAX CONSTRUCOES MAX. LTDA	-	0,000	0
10410-46	FORNECIMENTO DE MATERIAL P REFORMA DO PISO 1 ESCRITORIO AMERICANA	BR02	07/03/14	31/07/14	NFe	318	5071	ENGMAX CONSTRUCOES MAX. LTDA	-	0,000	0
10410-48	JANELA MAXIM AR 3 FOLHAS EM PVC COM VIDRO INCOLOR 6MM	BR02	06/05/14	31/07/14	NFe	242	20113	MAX PCV SOLU ESQUADRIAS LTDA	39.301,895	0,565	22.200,000
10410-50	REFORMA PISO 2 E 4 PISO ADM	BR02	06/05/14	31/07/14	NFe	325	5071	ENGMAX CONSTRUCOES MAX. LTDA	42.878,969	0,565	24.200,000
10410-52	REFORMA PISO 2 E 4 PREDIO ADM	BR02	06/05/14	31/07/14	NFe	326	5071	ENGMAX CONSTRUCOES MAX. LTDA	34.594,488	0,565	19.500,000
10410-54	REFORMA PISO 2 E 4 PREDIO ADM	BR02	06/05/14	31/07/14	NFe	327	5071	ENGMAX CONSTRUCOES MAX. LTDA	11.799,857	0,565	6.700,000
10410-56	REFORMA EXCRITORIO PISO 4	BR02	06/06/14	31/07/14	NFe	328	5071	ENGMAX CONSTRUCOES MAX. LTDA	34.466,371	0,565	19.500,000
10410-58	PISO VINILICO AMBIENTA TARKETT FEDEMAC RUSTICO COD.604 E RODAPE CLEAN DURATEX 80MM COR CEREZO VARESE	BR02	08/05/14	31/07/14	NFe	174	19847	SOUZA CARVALHO DECORACOES	8.850,330	0,565	5.000,000
10410-60	PISO VINILICO AMBIENTA RUSTICO COD604 TARKETT FEDEMAC	BR02	08/05/14	31/07/14	NFe	175	19847	SOUZA CARVALHO DECORACOES	22.684,669	0,565	12.800,000
10410-62	PISO VINILICO AMBIENTA RUSTICO TARKETT FADENAC COD 604 RODAPE DURATEX CLEAN 80MM CEREZO VERESE	BR02	08/05/14	31/07/14	NFe	176	19847	SOUZA CARVALHO DECORACOES	9.643,458	0,565	5.400,000
10410-64	CABO ELETR., CONECTOR, PATCH CORD U/UTP, TOMADA, PATCH PANEL, VELCRO PETRO	BR02	16/05/14	31/07/14	NFe	25174	13510	QUALILAN DIST DE TELEINF LTD	2.499,852	0,565	1.400,000
10410-66	MAT. E MAO DE OBRA ASSENTAMENTO DE A-32	BR02	19/05/14	31/07/14	NFe	329	5071	ENGMAX CONSTRUCOES MAX. LTDA	-	0,000	0
10410-68	CORTES DAS DIVISORIAS DE VIDRO	BR02	22/05/14	31/07/14	NFe	331	5071	ENGMAX CONSTRUCOES MAX. LTDA	4.007,586	0,565	2.300,000
10410-70	MAO DE OBRA PISO 2	BR02	18/11/14	18/11/14	NFe	335	5071	ENGMAX CONSTRUCOES MAX. LTDA	-	0,000	0
10410-72	REFORMA ESCRITORIO PISO 4	BR02	06/05/14	31/07/14	NFe	333	5071	ENGMAX CONSTRUCOES MAX. LTDA	25.519,745	0,565	14.400,000
10410-74	REFORMA PISO 4	BR02	28/05/14	31/07/14	NFe	334	5071	ENGMAX CONSTRUCOES MAX. LTDA	7.427,134	0,565	4.200,000
10410-76	INSTALACAO DE QUDROS ELETRICOS	BR02	28/05/14	31/07/14	NFe	7	20131	CAMPSAT SERV DE TEC INF LTDA	7.255,463	0,565	4.100,000
10410-78	PISO VINILICO AMBIENTA RUSTICO	BR02	02/07/14	31/07/14	NFe	189	19847	SOUZA CARVALHO DECORACOES	13.582,152	0,565	7.700,000
10410-80	FECHAMENTO COM VIDRO TEMPERADO DA SALA DE REUNIAO 4 ANDAR	BR02	25/10/16	30/11/16	NFe	420	5071	ENGMAX CONSTRUCOES MAX. LTDA	10.944,000	0,565	6.200,000
10428-00	TRANSPORTADOR TIPO ELEVADOR PNEUMATICO PARA LEVANTAMENTO DE CACAMBAS COM 840 X 550 X 560MM	BR02	08/04/14	30/09/14	NFe	9	19899	LUCK COM.MAQ.E EQUIPTOS IMPO	10.715,760	0,565	6.100,000
10429-00	TRANSPORTADOR TIPO ELEVADOR PNEUMATICO PARA LEVANTAMENTO DE CACAMBAS COM 840 X 550 X 560 MM	BR02	08/04/14	30/09/14	NFe	9	19899	LUCK COM.MAQ.E EQUIPTOS IMPO	10.715,760	0,565	6.100,000
10432-00	EQUIPAMENTOS PARA CONTROLE DE PRODUCAO E OEE E SOFTWARES ESPECIFICOS	BR02	03/04/14	30/09/14	NFe	3626	18117	EGA ENGENHARIA AUTOMACAO LTD	-	0,000	0
10432-01	5 LIC.DE USO SOFTWARE PCPIHM-WL E 1 SOFTWARE RF CRF-PCPWL	BR02	07/04/14	30/09/14	NFe	3720	18117	EGA ENGENHARIA AUTOMACAO LTD	-	0,000	0
10434-00	EQUIPAMENTOS PARA CONTROLE DE PRODUCAO E OEE E SOFTWARES ESPECIFICOS	BR02	03/04/14	30/09/14	NFe	3626	18117	EGA ENGENHARIA AUTOMACAO LTD	-	0,000	0
10434-01	5 LIC.DE USO SOFTWARE PCPIHM-WL E 1 SOFTWARE RF CRF-PCPWL	BR02	07/04/14	30/09/14	NFe	3720	18117	EGA ENGENHARIA AUTOMACAO LTD	-	0,000	0
10436-02	PISO VINILICO AMBIENTA TARKET FEDEMAC RUSTICO COD 604, COM RODAPE	BR02	24/03/14	31/07/14	NFe	161	19847	SOUZA CARVALHO DECORACOES	24.703,209	0,565	14.000,000
10436-04	45,52 M2 JANELA MAIMAR EM PVC COM VIDRO INCOLOR PARA REFORMA DO PISO I	BR02	24/03/14	31/07/14	NFe	209	20113	MAX PCV SOLU ESQUADRIAS LTDA	33.179,262	0,565	18.700,000
1044-00	MONITOR PHILIPS	BR02	01/01/19	01/01/19	NF	166216	15712	OFFICER DIST.PROD.DE INF.S/A	0,010	0,904	0
10451-00	QUADRO BRANCO	BR02	01/01/19	01/01/19					0,010	0,904	0
10454-00	CISCO CATALYST 3750 X 48 PORT POE LAN BASE	BR02	14/04/14	14/04/14	NFe	8794	19798	DIMENSION D. C.E S.DE T.LTDA	27.831,948	0,565	15.700,000
10454-01	ICMS NF.8794	BR02	30/04/17	30/04/17	NFe	8794	19798	DIMENSION D. C.E S.DE T.LTDA	4.868,689	0,565	2.800,000
10455-00	CISCO CATALYST 3560 X 48 PORT POE LAN BASE	BR02	14/04/14	14/04/14	NFe	8794	19798	DIMENSION D. C.E S.DE T.LTDA	20.699,596	0,565	11.700,000
10456-00	CISCO CATALYST 3560 X 48 PORT POE LAN BASE	BR02	14/04/14	14/04/14	NFe	8794	19798	DIMENSION D. C.E S.DE T.LTDA	20.699,596	0,565	11.700,000
10457-00	CISCO CATALYST 3560 X 24 PORT POR LAN BASE	BR02	14/04/14	14/04/14	NFe	8794	19798	DIMENSION D. C.E S.DE T.LTDA	12.041,860	0,565	6.800,000
10458-00	CISCO CATALYST 3560 X 24 PORT POE LAN BASE	BR02	14/04/14	14/04/14	NFe	8794	19798	DIMENSION D. C.E S.DE T.LTDA	12.041,860	0,565	6.800,000
10459-00	CISCO CATALYST 3560 X 24 PORT POE LAN BASE	BR02	14/04/14	14/04/14	NFe	8794	19798	DIMENSION D. C.E S.DE T.LTDA	12.041,860	0,565	6.800,000
10461-00	CISCO CATALYST 3560 X 48 PORT POE LAN BASE	BR02	14/04/14	14/04/14	NFe	8794	19798	DIMENSION D. C.E S.DE T.LTDA	18.749,628	0,565	10.600,000
10461-01	CISCO CATALYST 3560 X 48 PORT	BR02	31/05/14	31/05/14	NFe	8794	19798	DIMENSION D. C.E S.DE T.LTDA	1.949,968	0,565	1.100,000
10462-00	DISPOSITIVO DE GRAVACAO (CARCACA COMPOSITE) SISTEMA INTEGRADO DE COMUNICACAO INJETORA,ROBO, GRAVADOR	BR02	10/04/14	31/05/14	NFe	387	18255	FEMMA FERRAMENTARIA LTDA ME	27.905,625	0,565	15.800,000
10464-00	DISPOSITIVO PARA MONTAR PARAFUSO DE REGULAGEM + LACR. TU CONF.DESENHO 2070034000	BR02	14/04/14	30/09/14	NFe	3018	9399	FERRAMENTARIA EROTECH LTDA	1.915,085	0,565	1.100,000
10464-01	PECAS DE CALCO DO DISPOSITIVO PARA COLOCAR PARAFUSO DE REGULAGEM E 3/4" DESENHO 2070034011	BR02	24/06/14	24/06/14	NFe	4187	15152	TKS FERRAMENTAS DE PRECISAO	412,050	0,565	200,000
10464-02	PECAS PARA REVITALIZACAO DE DISPOSITIVOS	BR02	19/07/16	31/08/16	NFe	6202	15152	TKS FERRAMENTAS DE PRECISAO	550,894	0,565	300,000

fls. 7653

Para conferir o original, acesse o site https://esaj.tjsp.jus.br/pastadigital/pg/abrirConferenciaDocumento.do, informe o processo 1007410-69.2022.8.26.0019 e código DB08AEB.

Código	Descricao	tabelecimen	Data Aquisição	Data Início	Esp.Docum	Núm.Docum	Cód.Fornec	Razão Social	VALOR DE REPOSIÇÃO	F.D.	VALOR DE MERCADO
10464-03	CILINDRO COMPAC ADVU 16 60 A P A	BR02	21/07/16	31/08/16	NFe	1142718	2550	FESTO BRASIL LTDA.	327,932	0,565	20
10464-04	APOIO DE CARCACA/PORCA DE FIXACAO E BASE DE APOIO TU LONGO	BR02	14/07/16	31/08/16	NFe	1594	19849	LUMANFER METALURGICA LTDA ME	916,993	0,565	50
10464-05	CILINDROS NORM.DSBC	BR02	14/07/16	31/08/16	NFe	1140549	2550	FESTO BRASIL LTDA.	519,236	0,565	30
10464-06	CILINDRO AN-GIR DZH-25 100 PPV A	BR02	25/07/16	31/08/16		1145511	2550	FESTO BRASIL LTDA.	410,446	0,565	20
10464-07	CILINDRO AN-GIR DZH-25-100-PPV-A	BR02	03/08/16	31/08/16	NFe	1146530	2550	FESTO BRASIL LTDA.	307,834	0,565	20
10481-00	MOTOR PNEUMATICO REVERSIVEL DEMAG MODELO MUD40-65 TORQUE MAXIMO 146 NM ROTACAO 65RPM PESO 5,50KG	BR02	09/05/14	30/09/14	NFe	8487	2680	FORNECEDORA INDUSTRIAL LTDA	12.592,125	0,565	7.10
10481-01	PECAS DE CALCO DO DISPOSITIVO PARA COLOCAR PARAFUSO DE REGULAGEM E 3/4" DESENHO 2070034011	BR02	24/06/14	24/06/14	NFe	4187	15152	TKS FERRAMENTAS DE PRECISAO	412,050	0,565	20
10481-02	PECAS PARA REVITALIZACAO DE DISPOSITIVOS	BR02	19/07/16	31/08/16	NFe	6202	15152	TKS FERRAMENTAS DE PRECISAO	550,894	0,565	30
10481-03	CILINDRO COMPAC ADVU 16 60 A P A	BR02	21/07/16	31/08/16	NFe	1142718	2550	FESTO BRASIL LTDA.	327,932	0,565	20
10481-04	CILINDROS NORM.DSBC	BR02	14/07/16	31/08/16	NFe	1140549	2550	FESTO BRASIL LTDA.	519,236	0,565	30
10481-05	CILINDRO AN-GIR DZH-25 100 PPV A	BR02	25/07/16	31/08/16		1145511	2550	FESTO BRASIL LTDA.	410,446	0,565	20
10481-06	CILINDRO AN-GIR DZH-25-100-PPV-A	BR02	03/08/16	31/08/16	NFe	1146530	2550	FESTO BRASIL LTDA.	307,834	0,565	20
10483-00	CAMERA FUJIFILME SEMIPROFISSIONAL, MODELO FINEPIX S980 COM CARTAO DE MEMORIA 4G	BR02	07/05/14	07/05/14	NF	2937	2676	FOTO YAMASHITA LTDA	982,770	0,565	60
10484-00	CJTO MOTOBOMBA TIPO HU3L9 COM ROTORES EM LATAO VEDACAO SELO MECANICO COM MOTOR DE 7,5CV 3500RPM 4T	BR02	06/05/14	30/09/14	NFe	6894	13682	SANTAREM COMERCIO DE BOMBAS	2.595,546	0,565	1.50
10485-00	CJTO MOTOBOMBA TIPO HU3L9 COM ROTORES EM LATAO VEDACAO SELO MECANICO COM MOTOR DE 7,5CV 3500RPM 4T	BR02	06/05/14	30/09/14	NFe	6894	13682	SANTAREM COMERCIO DE BOMBAS	2.595,546	0,565	1.50
10486-00	DESUMIDIFICADOR DE MATERIA-PRIMA DRYMAX E30-100PDC 380V 3PH 60HZ	BR02	06/05/14	31/05/14	NFe	4365	15351	WITTMANN BATTENFELD BRASIL	40.221,000	0,565	22.70
10487-00	MONITOR DELL 23 POLEGADAS P2314H WIDE VIEWING ANGLE	BR02	12/05/14	30/09/14	NFe	340958	12846	DELL COMPUTADORES BR LTDA	502,184	0,023	1
10488-00	MONITOR DELL 23 POLEGADAS P2314H WIDE VIEWING ANGLE	BR02	20/05/14	30/09/14	NFe	341085	12846	DELL COMPUTADORES BR LTDA	502,184	0,023	1
10488-01	SUPORTE TECNICO AVANCADO	BR02	06/05/14	30/09/14	NF	780522	8436	DELL COMPUTADORES BRASIL LT.	1.066,103	0,023	1
10489-00	MICROCOMPUTADOR DELL OPTIPLEX 7010 MINITORRE	BR02	12/05/14	30/09/14	NFe	340958	12846	DELL COMPUTADORES BR LTDA	2.459,434	0,023	10
10489-01	SUPORTE TECNICO AVANCADO	BR02	20/05/14	30/09/14	NFe	780570	8436	DELL COMPUTADORES BRASIL LT.	1.066,103	0,023	1
10490-00	MICROCOMPUTADOR DELL OPTILEX 7010 MINITORRE	BR02	20/05/14	30/09/14	NFe	341085	12846	DELL COMPUTADORES BR LTDA	2.459,434	0,023	10
10502-00	MONITOR LG SVGA 14u	BR02	25/06/99	01/07/99	NF	11218			1.196,580	0,001	
10506-00	MONITOR LED 21" - SAMSUNG-MOD.S22A300B	BR02	09/04/12	09/04/12	NFe	127412	19010	SND DISTR.DE PR. DE INF.LTDA	428,987	0,565	20
10508-00	CADEIRA	BR02	01/01/15	01/01/15					0,011	0,565	
10509-00	QUADRO DE AVISO CORTICA MOLDURA DE MADEIRA, DIMENSAO: 135X110X035	BR02	30/09/13	30/09/13					-	0,565	
10512-00	MESA DE REUNIAO	BR02	01/01/19	01/01/19		0			0,010	0,904	
10513-00	MESA DE MADEIRA REV.FORMICA, DIMENSAO: 240X120X075	BR02	30/09/13	30/09/13					-	0,565	
10514-00	TELA BRANCA P/ PROJECAO, ACOMPANHA MALA P/ TRANSPORTE	BR02	15/10/12	15/10/12	NFe	14901	ITR2	ITRON INC	24.055,356	0,565	13.60
10516-00	TELA BRANCA P/ PROJECAO, ACOMPANHA MALA P/ TRANSPORTE	BR02	15/10/12	15/10/12	NFe	14901	ITR2	ITRON INC	24.055,356	0,565	13.60
10517-00	MICROCOMPUTADOR DELL OPTIPLEX	BR02	30/03/12	30/03/12	NFe	699	ITR1	ITRON SISTEMAS E TECNOL.LTDA	1.687,412	0,565	1.00
10518-00	MONITOR 18" - SAMSUNG	BR02	29/07/10	29/08/10	NF	60720	739	SOROCAMP C.P.INFORMATICA LT	442,800	0,565	30
10519-00	MESA	BR02	01/01/15	01/01/15					0,011	0,565	
10523-00	FRAGMENTADORA DE PAPEL	BR02	01/01/19	01/01/19					0,010	0,904	
10524-00	CADEIRA FIXA METALICA EM TECIDO, COR: PRETO, OPCIONAL: BRACOS	BR02	30/09/13	30/09/13					-	0,565	
10525-00	CADEIRA GIRATORIA METALICA EM COURO, COR: PRETO, OPCIONAL: BRACOS	BR02	30/09/13	30/09/13					-	0,565	
10526-00	CADEIRA DIGITT DIAL S/ RLZ GAS C/ BR REG COURO	BR02	18/09/12	18/09/12	NFe	976	18281	CAMPITALMA REPRES E COM LTDA	462,947	0,565	300
10528-00	CADEIRA GIRATORIA METALICA EM COURO, COR: PRETO, OPCIONAL: BRACOS	BR02	30/09/13	30/09/13					-	0,565	
10530-00	MESA DE TRABALHO IND. 1000X600X860 1 GAVETA	BR02	31/10/86	01/10/86	NF	28			509,691	0,001	
10530-00	MESA REDONDA MARROM	BR02	31/07/14	31/07/14					0,012	0,565	
10531-00	ARMARIO DE MADEIRA REV.FORMICA, DIMENSAO: 080X050X165080X050X160	BR02	31/07/14	31/07/14					0,012	0,565	
10533-00	CISCO UC PHONE 7962 SPARE	BR02	29/03/11	29/03/11	NF	97	18304	VRTX COM. EQUIPAM. INF. LTDA	1.109,952	0,565	60
10533-01	CISCO SMARTNET 8X5XNBD P/ CISCO IP PHONE 7962 - 1 ANO	BR02	28/09/12	28/09/12	NFe	420	13376	OPPORTUNITY TECHNOLOGY	24,625	0,565	
10535-00	POLTRONA GIRATORIA EM TECIDO, COR: PRETO, OPCIONAL: BRACOS	BR02	30/09/13	30/09/13					-	0,565	
10536-00	CADEIRA FIXA EM TECIDO, COR: PRETO	BR02	30/09/13	30/09/13					-	0,565	
10538-00	MESA DE MADEIRA REV.FORMICA, DIMENSAO: 220X120X075	BR02	30/09/13	30/09/13					-	0,565	
10540-00	CADEIRA FIXA	BR02	01/01/15	01/01/15					0,011	0,565	
1057-00	MONITOR LCD 17" SAMSUNG	BR02	21/11/08	21/12/08	NF	915497	13610	TECH DATA BRASIL LTDA.	515,823	0,565	300
1058-00	NOTEBOOK DELL	BR02	01/01/19	01/01/19					0,010	0,904	
10586-00	BALANCIM MECANICO, CAPACIDADE: 2 KG	BR02	30/09/13	30/09/13					-	0,565	
10602	POLTRONA GIRATORIA EM COURVIN, COR: PRETO, OPCIONAL: BRACOS - VISITA	BR02	31/07/14	31/07/14					0,012	0,565	
10603-00	POLTRONA GIRATORIA EM COURVIN, COR: PRETO, OPCIONAL: BRACOS - VISITA	BR02	30/07/14	30/07/14					0,012	0,565	
10605-00	POLTRONA GIRATORIA EM COURVIN, COR: PRETO, OPCIONAL: BRACOS - VISITA	BR02	30/07/14	30/07/14					0,012	0,565	
10606-00	MESA REDONDA MARROM	BR02	31/07/14	31/07/14					0,012	0,565	
10607-00	GAVETEIRO FIXO DE MADEIRA REV.MELAMINO	BR02	30/09/13	30/09/13					-	0,565	
10608-00	MESA	BR02	01/01/19	01/01/19					0,010	0,904	
10613-00	ESTACAO DE TRABALHO	BR02	31/07/14	31/07/14					0,012	0,565	
10614-00	ARMARIO BAIXO COM TAMPO - ARGILA	BR02	05/08/11	05/08/11		2975	18280	GABBINETTO IND C MOVEIS LTDA	274,364	0,565	200
10614-01	GAVETA P/ PASTA SUSPENSA (P/ ARMARIO)	BR02	12/08/11	12/08/11		913	18281	CAMPITALMA REPRES E COM LTDA	123,221	0,565	100
10618-00	POLTRONA GIRATORIA EM COURVIN, COR: PRETO, OPCIONAL: BRACOS - VISITA	BR02	30/07/14	30/07/14					0,012	0,565	
10620-00	CADEIRA GIRATORIA	BR02	01/01/19	01/01/19		0			0,010	0,904	
10621-00	POLTRONA GIRATORIA EM COURVIN, COR: PRETO, OPCIONAL: BRACOS - VISITA	BR02	31/07/14	31/07/14					0,012	0,565	
10622-00	ARMARIO DE MADEIRA REV.MELAMINO, DIMENSAO: 180X050X065	BR02	30/09/13	30/09/13					-	0,565	
10623-00	GAVETEIRO ECO-MAD - 03 GAVETAS - ARGILA	BR02	31/07/14	31/07/14					0,012	0,565	
10625	POLTRONA GIRATORIA EM COURVIN, COR: PRETO, OPCIONAL: BRACOS - VISITA	BR02	31/07/14	31/07/14					0,012	0,565	
10625-00	ASSENTOS - POL NEW TOP ALTA GIRATORIA GAS	BR02	31/07/14	31/07/14					0,012	0,565	
10628-00	ARMARIO BAIXO	BR02	01/01/15	01/01/15					0,011	0,565	
10629-00	MONITOR	BR02	08/02/07	08/03/07	NF	982808	9149	INGRAN MICRO BRASIL LTDA	321,327	0,565	200
10631-00	ARMARIO BAIXO COM TAMPO - ARGILA	BR02	05/08/11	05/08/11		2975	18280	GABBINETTO IND C MOVEIS LTDA	274,364	0,565	200
10631-01	GAVETA P/ PASTA SUSPENSA (P/ ARMARIO)	BR02	12/08/11	12/08/11		913	18281	CAMPITALMA REPRES E COM LTDA	123,221	0,565	100
10633-00	MICROCOMPUTADOR DELL OPTIPLEX 780	BR02	02/07/10	02/08/10	NF	686030	12846	DELL COMPUTADORES BR LTDA	1.890,793	0,023	1
10642-00	POLTRONA GIRATORIA EM TECIDO, COR: PRETO , OPCIONAL: BRACOS	BR02	30/09/13	30/09/13					-	0,565	
10644-00	CADEIRA FIXA	BR02	01/01/19	01/01/19					0,010	0,904	
10646-00	DOCK STATION	BR02	30/09/13	30/09/13					-	0,565	
10648-00	ESTACAO DE TRABALHO METALICA C/TAMPO DE MADEIRA REV.FORMICA, DIMENSAO: 210X160X075	BR02	30/09/13	30/09/13					-	0,565	
1066-00	SWITCH KVM	BR02	01/01/19	01/01/19	NF	852	10271	AVOCENT BRASIL INFORM.S/A	0,010	0,904	
10663-00	CADEIRA GIRATORIA METALICA EM COURVIN TIPO CAIXA, COR: PRETO	BR02	30/09/13	30/09/13					-	0,565	
1067-00	ARMARIO ALTO	BR02	01/01/19	01/01/19	NF	46399	6965	GALMAQ EQUIPS. ESCR. LTDA	0,010	0,904	
10673-00	BANCADA ESTRUTURA METALICA C/TAMPO DE MADEIRA REV FORMICA COM 3 PRATELEIRAS, DIMENSAO: 210X070X170	BR02	30/09/13	30/09/13					-	0,565	
10675-00	BANCADA ESTRUTURA METALICA C/TAMPO DE MADEIRA REV FORMICA COM 3 PRATELEIRAS, DIMENSAO: 210X070X170	BR02	30/09/13	30/09/13					-	0,565	
10679-00	ESTACAO DE SOLDA E RETRABALHO COM SOPRADOR DE AR QUENTE DE BANCADA	BR02	30/09/13	30/09/13					-	0,565	
10683-00	BANCADA ESTRUTURA METALICA C/TAMPO DE MADEIRA REV FORMICA COM 3 PRATELEIRAS, DIMENSAO: 210X070X170	BR02	30/09/13	30/09/13					-	0,565	

fls. 7654

Para conferir o original, acesse o site https://esaj.tjsp.jus.br/pastadigital/pg/abrirConferenciaDocumento.do, informe o processo 1007410-69.2022.8.26.0019 e código DB08AEB.

Código	Descricao	tabelecimen	Data Aquisição	Data Início	Esp.Docum	Núm.Docum	Cód.Fornec	Razão Social	VALOR DE REPOSIÇÃO	F.D.	VALOR DE MERCADO
10684	ESTACAO DE TRABALHO	BR02	31/07/14	31/07/14					0,012	0,565	0
10685	GAVETEIRO	BR02	31/07/14	31/07/14					0,012	0,565	0
10688-00	DOCK STATION	BR02	30/09/13	30/09/13					-	0,565	0
10689-00	CADEIRA FIXA	BR02	30/07/14	30/07/14					0,012	0,565	0
10690-00	CADEIRA FIXA	BR02	01/01/15	01/01/15	NFe				0,011	0,565	0
10692-00	DOCK STATION	BR02	30/09/13	30/09/13					-	0,565	0
10693-00	POLTRONA GIRATORIA EM TECIDO, COR: PRETO , OPCIONAL: BRACOS	BR02	30/09/13	30/09/13					-	0,565	0
10694-00	POLTRONA GIRATORIA EM COURVIN, COR: PRETO, OPCIONAL: BRACOS - VISITA	BR02	31/07/14	31/07/14					0,012	0,565	0
10696-00	CADEIRA POLTRONA GIRATORIA	BR02	01/01/19	01/01/19		0			0,010	0,904	0
10698	POLTRONA GIRATORIA EM COURVIN, COR: PRETO, OPCIONAL: BRACOS - VISITA	BR02	31/07/14	31/07/14					0,012	0,565	0
10699-00	COFRE MECANICO COM FECHADURA TETRA	BR02	03/04/08	03/05/08	NF	255	14908	NATALINO DE LIMA COSTAME	919,147	0,565	500
10701-00	SWITCH CATALYST 2960S FLEXSTACK STACK MO	BR02	29/03/11	29/03/11	NF	97	18304	VRTX COM. EQUIPAM. INF. LTDA	5.264,720	0,565	3.000
10708-00	CONDICIONADOR DE AR TIPO SPLIT, CAPACIDADE: 12000 BTU/H	BR02	30/09/13	30/09/13					-	0,565	0
10709-00	MESA REDONDA	BR02	01/01/19	01/01/19		0			0,010	0,904	0
10710-00	CONDICIONADOR DE AR TIPO SPLIT, CAPACIDADE: 12000 BTU/H	BR02	30/09/13	30/09/13					-	0,565	0
10713-00	GAVETEIRO VOLANTE DE MADEIRA REV.MELAMINO	BR02	30/09/13	30/09/13					-	0,565	0
10714-00	GAVETEIRO	BR02	01/01/19	01/01/19		0			0,010	0,904	0
10715-00	MONITOR	BR02	23/02/06	23/03/06	NF	278207	13801	CIL COM. INFORMATICA LTDA	363,178	0,565	200
10723-00	CADEIRA GIRATORIA	BR02	01/01/19	01/01/19					0,010	0,904	0
10724-00	POLTRONA GIRATORIA EM COURVIN, COR: PRETO, OPCIONAL: BRACOS - VISITA	BR02	30/07/14	30/07/14					0,012	0,565	0
10725-00	POLTRONA GIRATORIA EM COURVIN, COR: PRETO, OPCIONAL: BRACOS	BR02	30/09/13	30/09/13					-	0,565	0
10726-00	CADEIRA	BR02	01/01/19	01/01/19		0			0,010	0,904	0
10727-00	POLTRONA GIRATORIA EM COURVIN, COR: PRETO, OPCIONAL: BRACOS	BR02	30/09/13	30/09/13					-	0,565	0
10728-00	POLTRONA GIRATORIA EM COURVIN, COR: PRETO, OPCIONAL: BRACOS	BR02	30/09/13	30/09/13					-	0,565	0
10730-00	CADEIRA GIRATORIA	BR02	01/01/19	01/01/19		0			0,010	0,904	0
10731-00	CADEIRA	BR02	01/01/19	01/01/19		0			0,010	0,904	0
10732-00	CADEIRA GIRATORIA	BR02	01/01/19	01/01/19		0			0,010	0,904	0
10733-00	POLTRONA GIRATORIA EM COURVIN, COR: PRETO, OPCIONAL: BRACOS	BR02	30/09/13	30/09/13					-	0,565	0
10736-00	ESTACAO DE TRABALHO	BR02	31/07/14	31/07/14					0,012	0,565	0
10737-00	ARMARIO BAIXO COM TAMPO - ARGILA	BR02	05/08/11	05/08/11		2975	18280	GABBINETTO IND C MOVEIS LTDA	274,364	0,565	200
10737-01	GAVETA P/ PASTA SUSPENSA (P/ ARMARIO)	BR02	12/08/11	12/08/11		913	18281	CAMPITALMA REPRES E COM LTDA	123,221	0,565	100
10738-00	ARMARIO DE MADEIRA REV.MELAMINO, DIMENSAO: 180X050X065	BR02	30/09/13	30/09/13					-	0,565	0
10740-00	QUADRO DE AVISOS MOLDURA MADEIRA EM VIDRO MEDINDO 140X110	BR02	30/09/13	30/09/13					-	0,565	0
10741-00	POLTRONA GIRATORIA EM COURVIN, COR: PRETO, OPCIONAL: BRACOS - VISITA	BR02	31/07/14	31/07/14					0,012	0,565	0
10742-00	POLTRONA GIRATORIA EM COURVIN, COR: PRETO, OPCIONAL: BRACOS - VISITA	BR02	30/07/14	30/07/14					0,012	0,565	0
10744-00	CADEIRA GIRATORIA	BR02	01/01/19	01/01/19		0			0,010	0,904	0
10745-00	ARMARIO BAIXO COM TAMPO - ARGILA	BR02	05/08/11	05/08/11		2975	18280	GABBINETTO IND C MOVEIS LTDA	274,364	0,565	200
10745-01	GAVETA P/ PASTA SUSPENSA (P/ ARMARIO)	BR02	12/08/11	12/08/11		913	18281	CAMPITALMA REPRES E COM LTDA	123,221	0,565	100
10746-00	ARMARIO BAIXO COM TAMPO - ARGILA	BR02	05/08/11	05/08/11		2975	18280	GABBINETTO IND C MOVEIS LTDA	274,364	0,565	200
10746-01	GAVETA P/ PASTA SUSPENSA (P/ ARMARIO)	BR02	12/08/11	12/08/11		913	18281	CAMPITALMA REPRES E COM LTDA	123,221	0,565	100
10747-00	ARMARIO ALTO	BR02	31/07/14	31/07/14					0,012	0,565	0
10748-00	ARMARIO ALTO	BR02	31/07/14	31/07/14					0,012	0,565	0
10748-01	GAVETEIRO PARA PASTA SUSPENSA	BR02	15/09/14	15/09/14	NF	30	20336	COM MADEIRA RAMOS E SANTANA	501,311	0,565	300
10749-00	ARMARIO BAIXO	BR02	01/01/19	01/01/19					0,010	0,904	0
10751-00	ARMARIO BAIXO	BR02	01/01/19	01/01/19					0,010	0,904	0
10752-00	DESUMIDIFICADOR DE PAPEIS	BR02	30/09/13	30/09/13					-	0,565	0
10754-00	QUADRO DE AVISOS MOLDURA MADEIRA EM VIDRO MEDINDO 140X110	BR02	30/09/13	30/09/13					-	0,565	0
10755-00	DOCK STATION	BR02	30/09/13	30/09/13					-	0,565	0
10756-00	MESA REDONDA MARROM	BR02	31/07/14	31/07/14					0,012	0,565	0
10757-00	GAVETEIRO	BR02	01/01/19	01/01/19		0			0,010	0,904	0
10759-00	PLOTER HP DESIGNJET 510 (42 POL A0)	BR02	22/10/12	22/10/12	NFe	697264	15712	OFFICER DIST.PROD.DE INF.S/A	11.070,000	0,565	6.300
10759-01	SERV. IMPRES. HP JETDIRECT 620N FAST ETHERNET INTERNO, PARA PLOTTER HP DESIGNET 510	BR02	21/12/12	21/12/12	NFe	737565	15712	OFFICER DIST.PROD.DE INF.S/A	3.013,500	0,565	1.700
10762-00	SERVIDOR DELL POWER EDGE 2950	BR02	30/03/12	30/03/12	NFe	699	ITR1	ITRON SISTEMAS E TECNOL.LTDA	1,230	0,565	0
10762-01	SERVICO COMPLETE CARE- 02	BR02	30/03/12	30/03/12	NFe	699	ITR1	ITRON SISTEMAS E TECNOL.LTDA	-	0,000	0
10763-00	FONTE PARA SOLDA	BR02	30/09/13	30/09/13					-	0,565	0
10764-00	FONTE PARA SOLDA	BR02	30/09/13	30/09/13					-	0,565	0
10765-00	EXAUSTOR	BR02	30/09/13	30/09/13					-	0,565	0
10767-00	FONTE DE TENSAO DEKEL	BR02	01/01/19	01/01/19	NF	1053			0,010	0,904	0
10768-00	ESTANTE DE ACO DESMONTAVEL, DIMENSAO: 180X045X110	BR02	30/09/13	30/09/13					-	0,565	0
10771-00	ARMARIO DE MADEIRA REV.MELAMINO, DIMENSAO: 090X040X165	BR02	30/09/13	30/09/13					-	0,565	0
10772-00	GAVETEIRO FIXO DE MADEIRA REV.MELAMINO	BR02	30/09/13	30/09/13					-	0,565	0
10776-00	MONITOR	BR02	08/02/07	08/03/07	NF	982808	9149	INGRAN MICRO BRASIL LTDA	321,327	0,565	200
1078-00	MONITOR LCD 17" - SAMSUNG	BR02	13/03/09	13/04/09	NF	945745	13610	TECH DATA BRASIL LTDA.	396,415	0,565	200
10781-00	CARRINHO CROMADO	BR02	29/12/10	29/12/10	NF	515	ITR1	ITRON SISTEMAS E TECNOL.LTDA	499,454	0,565	300
10783-00	RACK DE MEDICAO	BR02	30/09/13	30/09/13					-	0,565	0
10793-00	CONJUNTO PORTA PALLET C/6 MODULOS	BR02	30/01/54	01/01/54	NF	4050			212,121	0,001	0
10816-00	CISCO UNIFIED IP PHONE 6921	BR02	29/03/11	29/03/11	NF	97	18304	VRTX COM. EQUIPAM. INF. LTDA	518,605	0,565	300
1082-00	MICROCOMPUTADOR DELL	BR02	24/03/09	24/04/09	NF	931611	12846	DELL COMPUTADORES BR LTDA	3.253,331	0,023	100
1082-01	PROSUPPORT	BR02	24/03/09	24/04/09	NF	610114	8436	DELL COMPUTADORES BRASIL LT.	121,275	0,023	3
10822-00	HIGROMETRO	BR02	01/01/19	01/01/19		0			0,010	0,904	0
1083-00	MONITOR SAMSUNG	BR02	01/01/19	01/01/19	NF	945745	13610	TECH DATA BRASIL LTDA.	0,010	0,904	0
10842-00	MONITOR LCD - 17 " - LG	BR02	06/03/09	06/04/09	NF	1728	16818	Rosely Tadei Marreiro ME	602,186	0,565	300
10844-00	CISCO UNIFIED IP PHONE 6921	BR02	29/03/11	29/03/11	NF	97	18304	VRTX COM. EQUIPAM. INF. LTDA	518,605	0,565	300
10849-00	CADEIRA GIRATORIA METALICA EM COURVIN, COR: PRETO , OPCIONAL: BRACOS	BR02	30/09/13	30/09/13					-	0,565	0
10863-00	FONTE DE CORRENTE ALTERNADA	BR02	30/09/13	30/09/13					-	0,565	0
10874-00	ESTACAO DE SOLDA	BR02	30/09/13	30/09/13					-	0,565	0
1089-00	MONITOR SAMSUNG	BR02	01/01/19	01/01/19					0,010	0,904	0
1095-00	MONITOR PHILIPS	BR02	01/01/19	01/01/19					0,010	0,904	0
11004-00	POLTRONA GIRATORIA EM TECIDO, COR: VERMELHO, OPCIONAL: BRACOS	BR02	30/09/13	30/09/13					-	0,565	0
11005-00	POLTRONA GIRATORIA EM TECIDO, COR: VERMELHO, OPCIONAL: BRACOS	BR02	30/09/13	30/09/13					-	0,565	0
11007-00	POLTRONA GIRATORIA EM TECIDO C/ ENCOSTO TIPO TELA, COR: VERMELHA, OPCIONAL: BRACOS	BR02	30/09/13	30/09/13					-	0,565	0
11008-00	POLTRONA GIRATORIA EM TECIDO C/ ENCOSTO TIPO TELA, COR: VERMELHA, OPCIONAL: BRACOS	BR02	30/09/13	30/09/13					-	0,565	0

fls. 7655

Para conferir o original, acesse o site https://esaj.tjsp.jus.br/pastadigital/pg/abrirConferenciaDocumento.do, informe o processo 1007410-69.2022.8.26.0019 e código DB08AEB.

Código	Descricao	tabelecimen	Data Aquisição	Data Início	Esp.Docum	Núm.Docum	Cód.Fornec	Razão Social	VALOR DE REPOSIÇÃO	F.D.	VALOR DE MERCADO
11009-00	POLTRONA GIRATORIA EM TECIDO C/ ENCOSTO TIPO TELA, COR: VERMELHA, OPCIONAL: BRACOS	BR02	30/09/13	30/09/13					-	0,565	
11010-00	POLTRONA GIRATORIA EM TECIDO C/ ENCOSTO TIPO TELA, COR: VERMELHA, OPCIONAL: BRACOS	BR02	30/09/13	30/09/13					-	0,565	
11011-00	POLTRONA GIRATORIA EM TECIDO C/ ENCOSTO TIPO TELA, COR: VERMELHA, OPCIONAL: BRACOS	BR02	30/09/13	30/09/13					-	0,565	
11012-00	POLTRONA GIRATORIA EM TECIDO C/ ENCOSTO TIPO TELA, COR: VERMELHA, OPCIONAL: BRACOS	BR02	30/09/13	30/09/13					-	0,565	
11013-00	POLTRONA GIRATORIA EM TECIDO C/ ENCOSTO TIPO TELA, COR: VERMELHA, OPCIONAL: BRACOS	BR02	30/09/13	30/09/13					-	0,565	
11014-00	POLTRONA GIRATORIA EM TECIDO C/ ENCOSTO TIPO TELA, COR: VERMELHA, OPCIONAL: BRACOS	BR02	30/09/13	30/09/13					-	0,565	
11015-00	POLTRONA GIRATORIA EM TECIDO C/ ENCOSTO TIPO TELA, COR: VERMELHA, OPCIONAL: BRACOS	BR02	30/09/13	30/09/13					-	0,565	
11016-00	CADEIRA DE REUNIAO	BR02	30/12/14	30/12/14					0,012	0,565	
11017-00	POLTRONA GIRATORIA EM TECIDO C/ ENCOSTO TIPO TELA, COR: VERMELHA, OPCIONAL: BRACOS	BR02	30/09/13	30/09/13					-	0,565	
11018-00	POLTRONA GIRATORIA EM TECIDO C/ ENCOSTO TIPO TELA, COR: VERMELHA, OPCIONAL: BRACOS	BR02	30/09/13	30/09/13					-	0,565	
11019-00	POLTRONA GIRATORIA EM TECIDO C/ ENCOSTO TIPO TELA, COR: VERMELHA, OPCIONAL: BRACOS	BR02	30/09/13	30/09/13					-	0,565	
11020-00	POLTRONA GIRATORIA EM TECIDO C/ ENCOSTO TIPO TELA, COR: VERMELHA, OPCIONAL: BRACOS	BR02	30/09/13	30/09/13					-	0,565	
11021-00	ARMARIO DE MADEIRA REV.MELAMINO, DIMENSAO: 185X050X075	BR02	30/09/13	30/09/13					-	0,565	
11022-00	TELEVISOR COLORIDO PLASMA	BR02	30/09/13	30/09/13					-	0,565	
11023-00	AUTO TRANSFORMADOR TRIFASICO 150KVA TENSOES 308/220V	BR02	07/02/13	07/02/13	NFe	518	19412	TRANSFORMADORES UNIAO IND.	6.074,244	0,565	
11024-00	CADEIRA GIRATORIA EM TECIDO C/ ENCOSTO TIPO TELA, COR: VERMELHA, OPCIONAL: BRACOS	BR02	30/09/13	30/09/13					-	0,565	
11030-00	ARMARIO MEDIO BRANCO COM DUAS PORTAS	BR02	01/01/19	01/01/19					0,010	0,904	
11032-00	SUPORTE TECNICO REMOTO 8X5	BR02	25/02/13	25/02/13	NFe	34578	17177	NFE DO BRASIL S/A	3.874,500	0,565	
11032-01	SOFTWARE HSM NET D-FENSE NG	BR02	25/02/13	25/02/13	NFe	34579	17177	NFE DO BRASIL S/A	-	0,000	
11032-02	INSTALACAO	BR02	25/02/13	25/02/13	NFe	34580	17177	NFE DO BRASIL S/A	1.537,500	0,565	
11032-03	HARDWARE HSM NET D-FENCE NG	BR02	25/02/13	25/02/13	NFe	439	17177	NFE DO BRASIL S/A	3.567,000	0,565	
11032-04	SUPORTE ANUAL HSM	BR02	08/02/17	08/02/17	NFe	56	20990	JCC PARO INFORMATICA-ME	14.250,000	0,565	
11033-00	SUPORTE TECNICO 8X5	BR02	25/02/13	25/02/13	NFe	34578	17177	NFE DO BRASIL S/A	3.874,500	0,565	
11033-01	SOFTWARE HSM NET D-FENSE NG	BR02	25/02/13	25/02/13	NFe	34579	17177	NFE DO BRASIL S/A	-	0,000	
11033-02	INSTALACAO	BR02	25/02/13	25/02/13	NFe	34580	17177	NFE DO BRASIL S/A	1.537,500	0,565	
11033-03	HARDWARE HSM NET D-FENCE NG	BR02	25/02/13	25/02/13	NFe	439	17177	NFE DO BRASIL S/A	3.567,000	0,565	
11035-00	INDICADOR PORTATIL DE TEMPERATURA	BR02	07/03/13	07/03/13	NFe	16295	3944	ITALTERM SIST.CONT.INDS.LTDA	1.781,520	0,565	
11036-00	IMPRESSORA TSC TTP244	BR02	05/03/13	05/03/13	NFe	9847	7004	SYSCONTROL AUT. IND. LTDA	904,788	0,565	
11037-00	CENTRIFUGA CAPACIDADE 50KG CEM CESTO REMOVIVEL 0400MMX250MM	BR02	25/02/13	25/02/13	NFe	1414	9996	INDUSTRIA DE MAQ. EQPS GV LT	7.701,953	0,565	
11041-00	CARRINHO CARREGAMENTO DE PEÇAS	BR02	01/04/13	01/04/13	NFe	228	19308	CALMIND FABRICACAO EQUIP IND	3.221,370	0,565	
11042-00	MONITOR LED 23" LG IPS234V	BR02	03/04/13	03/04/13	NFe	429	19564	JM MAGAZINE EIRELI - ME	633,450	0,565	
11055F-01	MODIFICAÇÃO DA FERRAMENTA TU LIGHT CONFORME DESENHO 2120039007/008	BR02	20/06/13	20/06/13	NFe	3087	15152	TKS FERRAMENTAS DE PRECISAO	2.908,876	0,565	
11055F-02	ALTERAÇÃO CAIXA DE MACHO TU IV LIGHT DES. 2120039007	BR02	07/10/13	07/10/13	NFe	3406	15152	TKS FERRAMENTAS DE PRECISAO	2.678,940	0,565	
11055F-03	CAVIDADE COMPLETA MOLDE TU LIGHT	BR02	09/02/18	09/02/18	NFe	2018	20487	PLASTITOOL COM E SERV LTD EP	7.241,850	0,113	
11071-00	NO-BREAK EATON DX 10KVA/7KM MONOFASICO 220V	BR02	11/04/13	11/04/13	NFe	68201	14379	TELECOMUNICACOES E INF.LTDA	11.099,520	0,565	
11072-00	NO-BREAK EATON DX 10KVA/7KM MONOFASICO 220V	BR02	11/04/13	11/04/13	NFe	68201	14379	TELECOMUNICACOES E INF.LTDA	11.099,520	0,565	
11073-00	PROJETO E CONSTRUÇÃO DO MOLDE PARA ENGRENAGEM 20201230000	BR02	05/06/13	31/10/13	NFe	2343	9399	FERRAMENTARIA EROTECH LTDA	47.052,715	0,113	
11073-01	PINO POSTICO SUPERIOR DES.2020123036	BR02	20/06/18	20/06/18	NFe	7581	9399	FERRAMENTARIA EROTECH LTDA	2.990,562	0,565	
11073-02	PINO PUXADOR DES. 2020123037 E POSTICO ENGRENAGEM DES.2020123031	BR02	20/06/18	20/06/18	NFe	7612	9399	FERRAMENTARIA EROTECH LTDA	3.571,574	0,565	
11073-03	PINO POSTICO E MATRIZ SUPERIOR	BR02	10/08/18	10/08/18	NFe	7727	9399	FERRAMENTARIA EROTECH LTDA	9.850,934	0,565	
11074-00	MOLDE PARA ENGRENAGEM DES. 20.201.25000	BR02	11/07/13	30/09/13	NFe	2410	9399	FERRAMENTARIA EROTECH LTDA	47.052,715	0,113	
11074-01	CAVIDADES PARA ENGRENAGEM	BR02	28/05/13	30/09/13	NFe	2317	9399	FERRAMENTARIA EROTECH LTDA	8.948,250	0,565	
11075-00	MOLDE PARA ENGRENAGEM DES. 20.201.24000	BR02	11/07/13	30/09/13	NFe	2410	9399	FERRAMENTARIA EROTECH LTDA	47.052,715	0,113	
11075-01	POSTICOS ENGRENAGEM MAIOR E MENOR	BR02	20/06/18	20/06/18	NFe	7613	9399	FERRAMENTARIA EROTECH LTDA	10.236,220	0,565	
11075-02	CONJUNTO DE 8 POSTICOS	BR02	10/08/18	10/08/18	NFe	7730	9399	FERRAMENTARIA EROTECH LTDA	8.031,733	0,565	
11084-00	PLACA SHELL PARA ANEL DE FECHAMENTO V2-7 E 10MM	BR02	20/11/10	20/12/10	NF	426	12576	MARCO AURELIO LAGUNA ME	6.909,648	0,565	
11088-00	IMPRESSORA TSC TTP244	BR02	18/04/13	18/04/13	NFe	10170	7004	SYSCONTROL AUT. IND. LTDA	904,788	0,565	
11091-00	SISTEMA DE ARMAZENAMENTO DELL EQUALLOGIC PS6100XV	BR02	23/04/13	23/04/13	NFe	210901	18551	DELL COMPUT.DO BRASIL LTDA	80.795,428	0,023	
11091-01	SERVICO DE SUPORTE MISSAO CRITICA	BR02	23/04/13	23/04/13	NFe	327786	8436	DELL COMPUTADORES BRASIL LT.	-	0,000	
11094-00	FORNECIMENTO DE MATERIAIS E MÃO DE OBRA P/ INSTALAÇÃO DE FORRO DE PVC MODULAR BRANCO	BR02	25/04/13	30/09/14	NFe	2999	18782	SM REVESTIMENTOS LTDA EPP	-	0,000	
11094-01	PLACA CIMENTICIA,MONTANTE,GUIA,FITA P/ CIMENTICIA,PARAFUSO,BUCHA PLATICA	BR02	02/05/13	30/09/14	NFe	2998	18782	SM REVESTIMENTOS LTDA EPP	1.402,200	0,565	
11094-02	CHAPA GALVANIZADA PARA FECHAMENTO LANTERNIN	BR02	02/05/13	30/09/14	NFe	108	16957	RODNA MONTAGENS INDUSTR.LTDA	2.544,993	0,565	
11094-03	CALHA GALVANIZADA E MÃO DE OBRA P/ TELHADO PATIO DE SERVIÇO	BR02	17/05/13	30/09/14	NFe	522	19676	V.M SALVADOR IND.COM.LTDA	-	0,000	
11094-04	PORTA RAPIDA MODELO VFX 100	BR02	06/06/13	30/09/14	NFe	2477	18841	VISOFLEX PORTAS E PORTOES	15.030,846	0,565	
11094-05	MODULOS EM AÇO TIPO PORTA PALETES PADRÃO ISMA	BR02	18/06/13	30/09/14	NFe	44790	9868	ISMA IND.SILVEIRA DE MOVEIS	14.981,535	0,565	
11094-06	MATERIAL E MÃO DE OBRA PARA AMPLIAÇÃO DO SETOR GAS	BR02	03/06/13	30/09/14	NFe	269	5071	ENGMAX CONSTRUCOES MAX. LTDA	-	0,000	
11094-07	SERVIÇO DE INSTALAÇÃO DE PORTA VFX	BR02	25/06/13	30/09/14	NFe	179	18805	E.R.MESQUITA MONT.INST.SERV.	-	0,000	
11094-08	MÃO DE OBRA ESPECIALIZADA NECESSARIA P/ RECOLOCAÇÃO DO DETECTOR DE FUMAÇA,EM RAZAO REBAIXAMENTO FORR	BR02	01/07/13	30/09/14	NFe	275	19258	NEW SAFETY COM.INST.EQUIP.	-	0,000	
11094-09	FECHAMENTO DA ESTRUTURA COM TELHAS METALICAS	BR02	17/07/13	30/09/14	NFe	3414	19090	COMAST STRADIOTTO-SERRALHERI	25.584,000	0,565	
11094-10	MÃO DE OBRA P/ INSTALAÇÃO DE 15M2 EM DIVISÓRIA DE DRYMSLL,SETOR DE GÁS-TRATAMENTO NAS JUNTAS.....	BR02	16/07/13	30/09/14	NFe	3208	18782	SM REVESTIMENTOS LTDA EPP	-	0,000	
11094-11	MAO DE OBRA E MATERIAL P/ EXECUCAO DE BASES P/ ARMAZENAMENTO, PROPOSTA 32	BR02	19/12/13	19/12/13	NFe	308	5071	ENGMAX CONSTRUCOES MAX. LTDA	-	0,000	
11094-12	TOLDOS E PAINEIS	BR02	20/12/13	20/12/13	NFe	137	18102	MAX TOLDOS LTDA ME	4.822,080	0,565	
11094-13	MAO DE OBRA MONTAGEM	BR02	14/01/14	14/01/14	NFe	193	20047	COMERCIAL ARTMAQ LTDA	-	0,000	
11097-00	MONITOR LED 15,6" SAMSUNG S16B110	BR02	02/05/13	02/05/13	NFe	10650	11077	CYBERSHOP TEC.TELEC. LTDA	331,522	0,565	
11130-00	CARRINHOS METALICOS P/ TRANSPORTE DE MEDIDORES	BR02	12/05/98	01/06/98	NF	167			833,448	0,001	
1114-00	CARRINHO PARA TRANSPORTE DE MEDIDORES	BR02	01/01/19	01/01/19	NF	1			0,010	0,904	
11160-00	DOCK STATION	BR02	30/09/13	30/09/13					-	0,565	
11165-00	TERMINAL DE CONTROLE DE ACESSO DE PONTO	BR02	28/04/11	28/04/11	NF	293	17007	LOBTEC SOL.DE SIST,AC.SEG.LT	4.533,780	0,565	
11192-00	ESTACAO DE SOLDA	BR02	30/09/13	30/09/13					-	0,565	
11197-00	CONJUNTO DE PINOS PADROES	BR02	30/09/13	30/09/13					-	0,565	
11198-00	CONJUNTO DE PINOS PADROES	BR02	30/09/13	30/09/13					-	0,565	
11199-00	CONJUNTO DE PINOS PADROES	BR02	30/09/13	30/09/13					-	0,565	
11203-00	TERMOMETRO DIGITAL INFRAVERMELHO 650C TD-972 ICEL	BR02	29/10/12	29/10/12	NFe	2488	12692	PCTRONICS SERV.INFORM. LTDA	446,982	0,565	
11240-00	ARMARIO DE MADEIRA REV.FORMICA, DIMENSAO: 080X050X160	BR02	30/09/13	30/09/13					-	0,565	
11241-00	ARMARIO DE MADEIRA REV.FORMICA, DIMENSAO: 080X050X100	BR02	30/09/13	30/09/13					-	0,565	
11242-00	ARMARIO DE MADEIRA REV.FORMICA, DIMENSAO: 080X050X100	BR02	30/09/13	30/09/13					-	0,565	
11243-00	POLTRONA GIRATORIA EM TECIDO, COR: VERMELHO, OPCIONAL: BRACOS	BR02	30/09/13	30/09/13					-	0,565	
11244-00	ARMARIO BAIXO COM TAMPO - ARGILA	BR02	05/08/11	05/08/11		2975	18280	GABBINETTO IND C MOVEIS LTDA	274,364	0,565	
11245-00	CADEIRA GIRATORIA COM BRACOS	BR02	01/01/19	01/01/19		0			0,010	0,904	
11271-00	IMPRESSORA DE TRANSFERENCIA TERMICA -ZEBRA	BR02	29/07/10	29/08/10	NF	5446	17882	BP SOLUTIONS LTDA	4.260,326	0,565	
1128-00	ESTACAO DE SOLDA	BR02	01/01/19	01/01/19					0,010	0,904	
11286-00	SWITCH D-LINK 24 PORTAS 10/100 MBPS (DES1210-28)	BR02	06/07/12	31/10/13	NFe	55437	17027	INTERSMART IMP.EXP.EQTO.LTDA	558,002	0,565	

fls. 7656

Para conferir o original, acesse o site https://esaj.tjsp.jus.br/pastadigital/pg/abrirConferenciaDocumento.do, informe o processo 1007410-69.2022.8.26.0019 e código DB08AEB.

Código	Descricao	tabelecimen	Data Aquisição	Data Início	Esp.Docum	Núm.Docum	Cód.Fornec	Razão Social	VALOR DE REPOSIÇÃO	F.D.	VALOR DE MERCADO
11291-00	ARQUIVO EM ACO COM 4 GAVETAS ATILA	BR02	30/11/86	01/12/86	NF	45			175,371	0,001	0
11292-00	IMPRESSORA MATRICIAL MOD FX 2180	BR02	01/01/19	01/01/19	NF	110803	9149	INGRAN MICRO BRASIL LTDA	0,010	0,904	0
11298-00	CADEIRA GIRATORIA METALICA EM TECIDO, COR: CINZA, OPCIONAL: BRACOS	BR02	30/09/13	30/09/13					-	0,565	0
11303-00	COMPUTADOR HP	BR02	01/01/19	01/01/19	NF	85631			0,010	0,904	0
11308-00	COMPUTADOR OPTIPLEX 780 - DELL/ACESSORIOS/SOFTWARE	BR02	25/06/10	25/07/10	NF	8857	5555	PM DE PEDREIRA	-	0,000	0
11308-01	COMPLEMENTO PI61331 - NF8857	BR02	01/07/10	01/08/10	NF	8857	5555	PM DE PEDREIRA	1.858,653	0,565	1.100,000
11317-00	GUINDASTE GIRATORIO C/TALHA ELETRICA	BR02	20/04/12	20/04/12	NFe	98	18979	MOLLYN COMERCIO E EQPTOS	16.267,869	0,565	9.200,000
11317-01	ANOTACAO DE RESPONSABILIDADE TECNICA	BR02	10/01/13	10/01/13	NFe	73	18979	MOLLYN COMERCIO E EQPTOS	2.029,500	0,565	1.100,000
11322-00	BALCAO DE ACO INOX TIPO PIA COM 1 CUBA, DIMENSAO: 230X085X100	BR02	30/09/13	30/09/13					-	0,565	0
11329-00	DESCASCADOR DE BATATAS	BR02	30/09/13	30/09/13					-	0,565	0
11332-00	TANQUE DE LAVAGEM COM 1 CUBA EM ACO INOX MEDINDO 120X070X090	BR02	30/09/13	30/09/13					-	0,565	0
11333-00	BALCAO DE ACO INOX C/ 2 CUBAS, DIMENSAO: 300X075X110	BR02	30/09/13	30/09/13					-	0,565	0
11334-00	ESCADA ALUMINIO	BR02	01/01/19	01/01/19		0			0,010	0,904	0
11341-00	ESTANTE DE MADEIRA COM 6 PORTAS, DIMENSAO: 20X030X140, C/ 03 PRATELEIRA(S)	BR02	30/09/13	30/09/13					-	0,565	0
11348-00	BEBEDOURO TIPO PRESSAO COR GELO 220-V MARCA I B B L	BR02	24/04/92	01/05/92	NF	229			878,010	0,001	0
11351-00	BANCADA DE MADEIRA TAMPO GRANITO EM L, DIMENSAO: 160X160X065X085	BR02	30/09/13	30/09/13					-	0,565	0
11354-00	MAQUINA DE SOLDA ULTRA SONICA	BR02	13/01/98	01/02/98	NF	2886			33.687,759	0,001	0
11354-01	DISPOSITIVO ESPECIAL E SONOTRODO ESPECIAL	BR02	10/02/98	01/03/98	NF	2953			6.313,881	0,001	0
11359-00	MANOMETRO PADRAO 0 - 400 KGF/CM2	BR02	30/09/13	30/09/13					-	0,565	0
11360-00	MANOMETRO PADRAO 0 - 40 KGF/CM2	BR02	30/09/13	30/09/13					-	0,565	0
11367-00	TRAFO 3 FASES 60 KVA 60HZ	BR02	30/09/13	30/09/13					-	0,565	0
11368-00	ALIMENTADOR AUTOMATICO PARA GRANULADOS PLASTICOS	BR02	17/04/08	17/05/08	NF	702	9497	PLASTBASE IND.COM.LTDA	1.867,635	0,565	1.100,000
11369-00	DESUMIDIFICADOR DE MATERIA PRIMA	BR02	30/09/13	30/09/13					-	0,565	0
11372-00	ROBO AUTOMACAO AGREGADO AO EQUIPAMENTO ATIVO N 009525	BR02	30/09/13	30/09/13					-	0,565	0
11372-01	CAMERA COM SENSOR INDL/LENTE/FILTRO/ADAPTADOR/ANEL EXTENSOR/ILUMINADORES E CABOS COM CONECTORES	BR02	19/03/15	19/03/15	NFe	224	20504	INFAIMON DO BRASIL ARTIF LTD	13.220,603	0,565	7.500,000
11372-02	TREINAMENTO PARA APLICACAO DE INSPECAO DE PINOS	BR02	19/03/15	19/03/15	NFe	47	20504	INFAIMON DO BRASIL ARTIF LTD	2.202,218	0,565	1.200,000
11372-03	SISTEMA DE ALIMENTACAO AUTOMATICO DE PINOS DO NUCLEO	BR02	12/08/15	12/08/15	NFe	481	18255	FEMMA FERRAMENTARIA LTDA ME	164.493,450	0,226	37.200,000
11372-04	VALVULA/PARAFUSO E VEDACAO	BR02	23/10/15	23/10/15	NFe	6247	15351	WITTMANN BATTENFELD BRASIL	971,155	0,565	500,000
11372-05	MODIFICACAO EQUIPAMENTO WITTMAN	BR02	23/10/15	23/10/15	NFe	1911	15351	WITTMANN BATTENFELD BRASIL	11.400,000	0,565	6.400,000
11372-06	MASCARA PARA ROBO	BR02	19/03/18	31/03/18	NFe	668	18255	FEMMA FERRAMENTARIA LTDA ME	39.975,012	0,565	22.600,000
11372-07	DISTRIBUIDOR PNEUMATICO E CONECTOR ELETRICO	BR02	19/03/18	31/03/18	NFe	668	18255	FEMMA FERRAMENTARIA LTDA ME	5.330,002	0,565	3.000,000
11372-08	DISPOSITIVO DE POSICIONAR PINOS	BR02	19/03/18	31/03/18	NFe	668	18255	FEMMA FERRAMENTARIA LTDA ME	11.897,325	0,565	6.700,000
11372-09	ADAPTACAO DO ROBO WITTMAN PARA MOLDE DO NUCLEO DO TU6	BR02	05/06/18	30/06/18	NFe	2883	15351	WITTMANN BATTENFELD BRASIL	1.914,664	0,113	200,000
11372-10	ALTERACAO NO SISTEMA DE ALIMENTACAO EIXO DO NUCLEO TU6	BR02	10/10/18	10/10/18	NFe	324	18576	AUTOMATIZE SERVICE LTDA	3.563,606	0,565	2.000,000
11372-11	SISTEMA DE VISAO,CAMERA PADRAO,LENTE,CABO,ILUMINACAO	BR02	14/08/19	01/09/20	NFe	45152	20732	KEYENCE BR COM PROD ELETR LT	23.068,402	0,904	20.900,000
11372-12	MODIFICACAO POSICIONADORA DE PINO NO NUCLEO TU6	BR02	18/11/19	01/09/20	NFe	170	18255	FEMMA FERRAMENTARIA LTDA ME	33.323,400	0,904	30.100,000
11374-00	ALIMENTADOR ESTUFA AUTOMATICO	BR02	30/09/13	30/09/13					-	0,565	0
11378-00	CADEIRA TIPO CAIXA GIRATORIA METALICA EM COURVIN, COR: PRETA	BR02	30/09/13	30/09/13					-	0,565	0
1138-00	ARMARIO ALTO	BR02	01/01/19	01/01/19	NF	11921	3075	IND.MOGIMIRIANO MOVEIS LTDA	0,010	0,904	0
11381-00	CADEIRA GIRATORIA MOD.P-153-R-2 C/ENCOSTO EM MADEIRA REGUL.	BR02	01/06/95	01/07/95	NF	1			287,385	0,001	0
11391-00	BALANCA MOD. 3400 CAP.2,5KGX0,5G SERIE-000613511	BR02	11/01/00	01/02/00	NF	191578			1.492,873	0,565	800,000
11394-00	ESTANTE METALICA COM 4 PRATELEIRAS	BR02	30/09/13	30/09/13					-	0,565	0
114-00	OSCILOSCOPIO DIGITAL DE BANCADA 04 CANAIS MOD.TDS220 TEKTRONIX	BR02	27/07/99	01/08/99	NF	15927			11.738,496	0,001	0
1140-00	ARMARIO DE ACO, DIMENSAO: 120X040X190	BR02	30/09/13	30/09/13					-	0,565	0
11401-00	CONJUNTO DE PINOS PADROES	BR02	30/09/13	30/09/13					-	0,565	0
11402-00	CONJUNTO DE PINOS PADROES	BR02	30/09/13	30/09/13					-	0,565	0
11403-00	MULTIMETRO ANALOGICO MOD ET-307 MARCA MINIPA	BR02	31/12/90	01/01/91	NF	38			-	0,001	0
11407-00	MONITOR LED 20" SAMSUNG	BR02	31/05/12	31/05/12	NFe	3234	18306	RGM DO BRASIL TECNO.LTDA	405,900	0,565	200,000
11408-00	MESA DE REUNIAO RETANGULAR EM MADEIRA	BR02	01/01/19	01/01/19		0			0,010	0,904	0
11409-00	ARMARIO DE MADEIRA REV.MELAMINO, DIMENSAO: 085X040X165	BR02	30/09/13	30/09/13					-	0,565	0
1141-00	ELEVADOR HIDRAULICO C/ACIONAMENTO ELETRICO	BR02	12/07/06	12/08/06	NF	667	13962	MPL MAQUINAS E TECNOL. LTDA	12.806,640	0,565	7.200,000
11411-00	ARMARIO BAIXO COM TAMPO - ARGILA	BR02	05/08/11	05/08/11		2975	18280	GABBINETTO IND C MOVEIS LTDA	274,364	0,565	200,000
11412-00	ARMARIO BAIXO COM TAMPO - ARGILA	BR02	05/08/11	05/08/11		2975	18280	GABBINETTO IND C MOVEIS LTDA	274,364	0,565	200,000
11413-00	FRAGMENTADORA DE PAPEIS	BR02	30/09/13	30/09/13					-	0,565	0
11417-00	NOTEBOOK DELL	BR02	23/12/08	23/01/09	NF	765314	12846	DELL COMPUTADORES BR LTDA	4.785,306	0,023	100,000
11417-01	SERVICO / SUPORTE	BR02	23/12/08	23/01/09	NF	564547	8436	DELL COMPUTADORES BRASIL LT.	-	0,000	0
11438-00	ESTANTE DE ACO DESMONTAVEL, DIMENSAO: 100X060X340, C/ 5 PRATELEIRA(S)	BR02	30/09/13	30/09/13					-	0,565	0
11444-00	PRATELEIRA DE ACO	BR02	01/01/19	01/01/19		0			0,010	0,904	0
11445-00	ESTANTE DE ACO DESMONTAVEL, DIMENSAO: 100X060X340, C/ 5 PRATELEIRA(S)	BR02	30/09/13	30/09/13					-	0,565	0
11446-00	PRATELEIRA DE ACO	BR02	01/01/19	01/01/19		0			0,010	0,904	0
11447-00	ESTANTE DE ACO DESMONTAVEL, DIMENSAO: 100X060X340, C/ 5 PRATELEIRA(S)	BR02	30/09/13	30/09/13					-	0,565	0
11448-00	ESTANTE DE ACO DESMONTAVEL, DIMENSAO: 100X060X340, C/ 5 PRATELEIRA(S)	BR02	30/09/13	30/09/13					-	0,565	0
11449-00	ESTANTE DE ACO DESMONTAVEL, DIMENSAO: 100X060X340, C/ 5 PRATELEIRA(S)	BR02	30/09/13	30/09/13					-	0,565	0
11450-00	ESTANTE DE ACO DESMONTAVEL, DIMENSAO: 100X060X340, C/ 5 PRATELEIRA(S)	BR02	30/09/13	30/09/13					-	0,565	0
11452-00	ESTANTE DE ACO DESMONTAVEL, DIMENSAO: 100X060X340, C/ 5 PRATELEIRA(S)	BR02	30/09/13	30/09/13					-	0,565	0
11453-00	ESTANTE DE ACO	BR02	01/01/19	01/01/19		0			0,010	0,904	0
11454-00	ESTANTE DE ACO DESMONTAVEL, DIMENSAO: 100X060X340, C/ 5 PRATELEIRA(S)	BR02	30/09/13	30/09/13					-	0,565	0
11455-00	ESTANTE DE ACO DESMONTAVEL, DIMENSAO: 100X060X340, C/ 5 PRATELEIRA(S)	BR02	30/09/13	30/09/13					-	0,565	0
11456-00	PRATELEIRA DE ACO	BR02	01/01/19	01/01/19		0			0,010	0,904	0
11457-00	ESTANTE DE ACO DESMONTAVEL, DIMENSAO: 100X060X340, C/ 5 PRATELEIRA(S)	BR02	30/09/13	30/09/13					-	0,565	0
11458-00	ESTANTE DE ACO DESMONTAVEL, DIMENSAO: 100X060X340, C/ 5 PRATELEIRA(S)	BR02	30/09/13	30/09/13					-	0,565	0
11459-00	PRATELEIRA DE ACO	BR02	01/01/19	01/01/19		0			0,010	0,904	0
11460-00	ESTANTE DE ACO DESMONTAVEL, DIMENSAO: 100X060X340, C/ 5 PRATELEIRA(S)	BR02	30/09/13	30/09/13					-	0,565	0
11468-00	PRATELEIRA DE ACO	BR02	01/01/19	01/01/19		0			0,010	0,904	0
11472-00	ESTANTE DE ACO DESMONTAVEL, DIMENSAO: 090X040X200, C/ 4 PRATELEIRA(S)	BR02	30/09/13	30/09/13					-	0,565	0
11473-00	ESTANTE DE ACO	BR02	01/01/19	01/01/19		0			0,010	0,904	0
11475-00	CARRINHO PARA TRANSPORTE DE PALLETS	BR02	21/11/08	21/12/08	NF	69	16449	A.D.A COM.MAN.MON.IND LTDA	6.015,519	0,565	3.400,000
11475-01	COBERTURA EM LONA P/ CARRINHO	BR02	27/03/09	27/04/09	NF	1210	9395	TOLDOS AMERICANA LTDA	2.668,050	0,565	1.500,000
11477-00	ESTANTE DE ACO	BR02	01/01/19	01/01/19		0			0,010	0,904	0
11478-00	ESTANTE DE ACO	BR02	01/01/19	01/01/19		0			0,010	0,904	0
11479-00	ESTANTE DE ACO	BR02	01/01/19	01/01/19		0			0,010	0,904	0
1148-00	MONITOR	BR02	17/02/06	17/03/06	NF	545084	8436	DELL COMPUTADORES BRASIL LT.	554,866	0,023	0

fls. 7657

Para conferir o original, acesse o site https://esaj.tjsp.jus.br/pastadigital/pg/abrirConferenciaDocumento.do, informe o processo 1007410-69.2022.8.26.0019 e código DB08AEB.

Código	Descricao	tabelecimen	Data Aquisição	Data Início	Esp.Docum	Núm.Docum	Cód.Fornec	Razão Social	VALOR DE REPOSIÇÃO	F.D.	VALOR DE MERCADO
11480-00	ESTANTE DE ACO	BR02	01/01/19	01/01/19		0			0,010	0,904	0,00
11481-00	ESTANTE DE ACO	BR02	01/01/19	01/01/19		0			0,010	0,904	0,00
11482-00	ESTANTE DE ACO	BR02	01/01/19	01/01/19		0			0,010	0,904	0,00
11483-00	ESTANTE DE ACO	BR02	01/01/19	01/01/19		0			0,010	0,904	0,00
11484-00	ESTANTE DE ACO	BR02	01/01/19	01/01/19		0			0,010	0,904	0,00
11485-00	ESTANTE DE ACO	BR02	01/01/19	01/01/19		0			0,010	0,904	0,00
11486-00	ESTANTE DE ACO DESMONTAVEL, DIMENSAO: 090X040X200, C/ 5 PRATELEIRA(S)	BR02	30/09/13	30/09/13					-	0,565	0,00
11490-00	CADEIRA GIRATORIA DE MADEIRA EM TECIDO, COR: CINZA	BR02	30/09/13	30/09/13					-	0,565	0,00
11491-00	ARMARIO DE MADEIRA REV.FORMICA, DIMENSAO: 070X060X075, C/ 4 GAVETA(S), C/ 1 PORTA(S)	BR02	30/09/13	30/09/13					-	0,565	0,00
11492-00	ARMARIO DE MADEIRA REV.FORMICA, DIMENSAO: 320X060X07, C/ 8 GAVETA(S), C/ 6 PORTA(S)	BR02	30/09/13	30/09/13					-	0,565	0,00
11494-00	CONTROLADOR DE ACESSO	BR02	18/07/08	18/08/08	NF	41242	8354	DIGICON S/A. CONTROLE ELETR	8.219,387	0,565	4.600,00
11516-00	CADEIRA GIRATORIA DE ACO CROMADO EM TECIDO, COR: PRETO, OPCIONAL: BRACOS	BR02	30/09/13	30/09/13					-	0,565	0,00
11519-00	ESTANTE DE ACO	BR02	01/01/19	01/01/19		0			0,010	0,904	0,00
11520-00	ARMARIO DESMONTAVEL	BR02	01/01/19	01/01/19		0			0,010	0,904	0,00
11524-00	NOTEBOOK DELL D600	BR02	20/02/04	20/03/04	NF	212071	8436	DELL COMPUTADORES BRASIL LT.	13.161,542	0,023	300,00
11529-00	CADEIRA GIRATORIA DE ACO CROMADO COM ENCOSTO DE CABECA, COR: PRETO, OPCIONAL: BRACOS	BR02	30/09/13	30/09/13					-	0,565	0,00
11534-00	GUILHOTINA	BR02	30/09/13	30/09/13					-	0,565	0,00
11535-00	MONITOR DE VIDEO DELL 15 POLEGADAS SERIE-BR074CUJ4760713CA5D3	BR02	02/05/01	01/06/01	NF	46526			541,739	0,565	300,00
11536-00	MESA METALICA C/TAMPO DE MADEIRA REV.FORMICA, DIMENSAO: 160X070X075	BR02	30/09/13	30/09/13					-	0,565	0,00
11542-00	CADEIRA GIRATORIA EM COURVIN, COR: AZUL, OPCIONAL: BRACOS	BR02	30/09/13	30/09/13					-	0,565	0,00
11544-00	MESA PEQUENA	BR02	01/01/19	01/01/19		0			0,010	0,904	0,00
11546-00	ESMERIL DE COLUNA HLV MOD. VF-400	BR02	06/10/92	01/11/92	NF	405			820,638	0,001	0,00
11558-00	PORTA PALLET METALICO	BR02	30/09/13	30/09/13					-	0,565	0,00
11560-00	ALARME DE TELEFONE	BR02	30/09/13	30/09/13					-	0,565	0,00
11561-00	CADEIRA GIRATORIA EM TECIDO, COR: PRETO, OPCIONAL: BRACOS	BR02	30/09/13	30/09/13					-	0,565	0,00
11562-00	CADEIRA GIRATORIA EM TECIDO, COR: PRETO, OPCIONAL: BRACOS	BR02	30/09/13	30/09/13					-	0,565	0,00
11564-00	CADEIRA GIRATORIA EM TECIDO, COR: PRETRO, OPCIONAL: BRACOS	BR02	30/09/13	30/09/13					-	0,565	0,00
11565-00	CADEIRA GIRATORIA EM TECIDO, COR: PRETO, OPCIONAL: BRACOS	BR02	30/09/13	30/09/13					-	0,565	0,00
11576-00	ARMARIO EM ACO PARA FERRAMENTAS COM 2 PORTAS E 2 GAVETAS IS	BR02	31/10/86	01/11/86	NF	44			170,163	0,001	0,00
11577-00	IMPRESSORA TTP244S	BR02	17/05/11	17/05/11	NF	5111	7004	SYSCONTROL AUT. IND. LTDA	865,207	0,565	500,00
11580-00	MORSAS PARA USINAGEM CARCACA TU SLIM	BR02	02/11/07	01/06/08	NF	4808	12484	PASSARELLA E CIA LTDA	8.164,233	0,565	4.600,00
11581-00	CONJUNTO DE PADRAO DE ROSCA PARA TRANSFER BUFOLLI	BR02	11/07/08	01/10/08	NF	1598	14152	PIMENTEL FERRAMENTAS LTDAME	10.606,829	0,565	6.000,00
11581-01	DISPOSITIVO DE MORSAS COMPLETO TU LONGO	BR02	28/06/12	28/06/12	NFe	2937	12484	PASSARELLA E CIA LTDA	21.838,146	0,565	12.300,00
11581-02	TRANSPORTADOR DE ESTEIRA PARA CAVACOS	BR02	04/03/08	04/04/08	NF	987	3200	LIQUI BRASIL TRANSP.SIST.IND	15.058,166	0,565	8.500,00
11581-03	SERVICO AUTOMACAO EM CABECOTES DO CENTRO DE USINAGEM - TRANSFER BUFOLLI	BR02	28/03/08	28/04/08	NF	333	15191	BRAVA AUTOMACAO LTDA	-	0,000	0,00
11581-04	SERVICO DE REVISAO GEOMETRICA DE DOIS CABECOTES DA TRANSFER BUFOLLI	BR02	26/06/08	26/07/08	NF	3283	4097	RETROFIT COM.ATUAL.MAQ.LTDA	-	0,000	0,00
11581-05	MODIF 2 CABECOT/MANCAIS USINAG TRANSFER BUFOLLI	BR02	24/08/09	26/03/10	NF	3479	4097	RETROFIT COM.ATUAL.MAQ.LTDA	59.345,958	0,565	33.500,00
11581-06	MOLDE P/ USINAR CARCACA TU VI SLIM - DESENHO 2040047001 E 2040047002	BR02	11/07/12	11/07/12	NFe	2231	15152	TKS FERRAMENTAS DE PRECISAO	1.979,624	0,113	200,00
11581-07	RETRABALHO NO SUPORTE DE FERRAMENTAS	BR02	06/12/12	06/12/12	NFe	2649	15152	TKS FERRAMENTAS DE PRECISAO	219,334	0,565	100,00
11581-09	ADAPTADOR MORSAS PARA TRANSFER BUFOLLI	BR02	18/02/08	01/06/08	NF	401	15003	ADENIR FERREIRA METALURG.ME	4.448,808	0,565	2.500,00
11581-10	EIXO PADRAO DE ROSCA	BR02	24/03/09	24/04/09	NF	1920	14152	PIMENTEL FERRAMENTAS LTDAME	1.084,566	0,565	600,00
11585-00	CARRINHO PARA MOVIMENTACAO/FIXACAO DOS FORNOS	BR02	23/04/09	26/03/10	NF	156	16449	A.D.A COM.MAN.MON.IND LTDA	3.956,873	0,565	2.200,00
11601-00	QUADRO MAGNETICO DE AVISO MOLDURA DE ALUMINIO, DIMENSAO: 120X150	BR02	30/09/13	30/09/13					-	0,565	0,00
11603-00	MESA METALICA C/TAMPO DE MADEIRA REV.MELAMINO, DIMENSAO: 075X060X075	BR02	30/09/13	30/09/13					-	0,565	0,00
116133-00	MESA ECRITORIO	BR02	09/09/21	09/09/21	NFe	6804	20176	MP MOBILIARIO CORP EIRELLI	2.382,720	1,000	2.400,00
11614-00	PROJETOR DELL 4220	BR02	23/11/12	23/11/12	NFe	162453	18551	DELL COMPUT.DO BRASIL LTDA	3.954,635	0,023	100,00
11614-01	ADAPTADOR USB PARA REDE SEM FIO	BR02	22/11/12	22/11/12	NFe	162453	18551	DELL COMPUT.DO BRASIL LTDA	254,290	0,023	0,00
11614-02	SERVICO DE TROCA AVANCADA - 3 ANOS	BR02	26/11/12	26/11/12	NFe	153704	8436	DELL COMPUTADORES BRASIL LT.	-	0,000	0,00
11617-00	MICROCOMPUTADOR DELL OPTIPLEX 780	BR02	06/12/11	06/12/11	NFe	1578217	12846	DELL COMPUTADORES BR LTDA	1.966,967	0,023	0,00
11619-00	MONITOR SAMSUNG LED 20" - BX2050	BR02	22/06/11	22/06/11	NF	8241			388,569	0,565	200,00
11620-00	MICROCOMPUTADOR DELL OPTIPLEX 780	BR02	06/12/11	06/12/11	NFe	1578217	12846	DELL COMPUTADORES BR LTDA	1.966,967	0,023	0,00
11623-00	MICROCOMPUTADOR DELL OPTIPLEX 780	BR02	06/12/11	06/12/11	NFe	1578217	12846	DELL COMPUTADORES BR LTDA	1.966,967	0,023	0,00
11624-00	ARMARIO MEDIO	BR02	01/01/19	01/01/19	NF	7689	1439	MAD FORM IND. DE MOVEIS LTDA	0,010	0,904	0,00
11629-00	QUADRO MAGNETICO DE AVISO MOLDURA DE ALUMINIO, DIMENSAO: 150X120	BR02	30/09/13	30/09/13					-	0,565	0,00
11635-00	QUADRO MAGNETICO DE AVISO MOLDURA DE ALUMINIO, DIMENSAO: 160X150	BR02	30/09/13	30/09/13					-	0,565	0,00
11636-00	TANQUE VERTICAL EM ACO CARBONO, CAPACIDADE: 10 LITROS	BR02	30/09/13	30/09/13					-	0,565	0,00
11637-00	FURADEIRA ELETRICA MANUAL	BR02	30/09/13	30/09/13					-	0,565	0,00
11638-00	SERRA VERTICAL	BR02	30/09/13	30/09/13					-	0,565	0,00
11641-00	EQUIPAMENTO DE PINTURA ELETROSTATICA	BR02	11/09/02	01/10/02	NF	3541			8.208,201	0,565	4.600,00
11641-01	CONSTRUCAO DOS PROTETORES DA ROSCA DA FLANGE DN 40 - DESENHO 2090024001-02	BR02	27/09/12	27/09/12	NFe	2447	15152	TKS FERRAMENTAS DE PRECISAO	1.216,691	0,565	700,00
11641-02	RESERVATORIO COMPLETO JOB	BR02	07/10/14	07/10/14	NFe	7133	9494	CETEC EQTOS.PINTURA LTDA	2.290,617	0,565	1.300,00
11642-00	ARMARIO DE ACO, DIMENSAO: 120X050X200, C/ 2 PORTA(S)	BR02	30/09/13	30/09/13					-	0,565	0,00
11645-00	CADEIRA FIXA METALICA EM TECIDO, COR: CINZA	BR02	30/09/13	30/09/13					-	0,565	0,00
11646-00	CADEIRA FIXA METALICA EM TECIDO, COR: CINZA	BR02	30/09/13	30/09/13					-	0,565	0,00
11647-00	ESTANTE METALICA C/ 4 PRATELEIRAS	BR02	30/09/13	30/09/13					-	0,565	0,00
11648-00	TANQUE VERTICAL METALICO, CAPACIDADE: 100 LITROS	BR02	30/09/13	30/09/13					-	0,565	0,00
11649-00	TANQUE VERTICAL METALICO, CAPACIDADE: 100 LITROS	BR02	30/09/13	30/09/13					-	0,565	0,00
1165-00	MONITOR DELL 17" - N/S BR0JM8940759184F1S4A	BR02	29/05/08	29/06/08	NF	441143	12846	DELL COMPUTADORES BR LTDA	493,009	0,023	0,00
11650-00	TANQUE VERTICAL METALICO, CAPACIDADE: 20 LITROS	BR02	30/09/13	30/09/13					-	0,565	0,00
11651-00	TANQUE VERTICAL METALICO, CAPACIDADE: 10 LITROS	BR02	30/09/13	30/09/13					-	0,565	0,00
11652-00	TANQUE VERTICAL METALICO, CAPACIDADE: 20 LITROS	BR02	30/09/13	30/09/13					-	0,565	0,00
11654-00	BANCA DE AFERICAO HT2	BR02	28/08/03	01/01/04	NF	5568	8347	GENOVA IND.METALURGICA LTDA	8.859,690	0,565	5.000,00
11654-01	CAVALETA MONTADO HT-2 C/ ROTAMETRO E SISTEMA DE ESCOAMENTO	BR02	02/09/03	01/01/04	NF	2002	2544	MORAIS MONTAG.INDUSTR.LTDA	3.628,254	0,565	2.000,00
11654-02	CAVALETE MONTADO HT-2 COM ROTAMETRO E SISTEMA DE ESCOAMENTO	BR02	15/09/03	01/01/04	NF	2022	2544	MORAIS MONTAG.INDUSTR.LTDA	7.256,508	0,565	4.100,00
11654-03	ADAPTACAO DE BANCADA	BR02	22/12/17	30/06/18	NFe	4226	20793	WATT TECNOLOGIA LTDA ME	18.636,914	0,565	10.500,00
11654-04	SISTEMA DE CONTROLE DE NIVEL	BR02	27/12/17	30/06/18	NFe	585	18237	KENIA CRISTINA FRANCO EPP	2.405,332	0,565	1.400,00
11654-05	SISTEMA DE CONTROLE DE NIVEL PARA LABORATORIO	BR02	27/12/17	30/06/18	NFe	586	18237	KENIA CRISTINA FRANCO EPP	2.405,332	0,565	1.400,00
11654-06	TESTE DE PRESSAO COM SISTEMA DE PN10 E PN16	BR02	27/12/17	30/06/18	NFe	588	18237	KENIA CRISTINA FRANCO EPP	5.850,377	0,565	3.300,00
11654-08	INVERSORES DE FREQUENCIA PARA BOMBA	BR02	27/12/17	30/06/18	NFe	589	18237	KENIA CRISTINA FRANCO EPP	5.400,351	0,565	3.100,00
11654-09	MAGUEIRAS HIDRAULICAS	BR02	20/08/19	31/12/20	NFe	41282	14657	DYNAMIC COM. HIDR.PNEUM.LTDA	349,717	0,904	300,00
11655-00	BANCA DE AFERICAO HT2	BR02	28/08/03	01/01/04	NF	5568	8347	GENOVA IND.METALURGICA LTDA	8.859,690	0,565	5.000,00
11655-01	CAVALETE MONTADO HT-2 COM ROTAMETRO E SISTEMA DE ESCOAMENTO	BR02	15/09/03	01/01/04	NF	2022	2544	MORAIS MONTAG.INDUSTR.LTDA	7.256,508	0,565	4.100,00

Este documento é cópia do original, assinado digitalmente por CARLOS ROBERTO DE NESCZUK ANTONIO e Tribunal de Justiça do Estado de São Paulo, protocolado em 10/10/2022 às 19:38, sob o número WARP22705151881.
Para conferir o original, acesse o site https://esaj.tjsp.jus.br/pastadigital/pg/abrirConferenciaDocumento.do, informe o processo 1007410-69.2022.8.26.0019 e código DB08AEB.

Código	Descricao	tabelecimen	Data Aquisição	Data Início	Esp.Docum	Núm.Docum	Cód.Fornec	Razão Social	VALOR DE REPOSIÇÃO	F.D.	VALOR DE MERCADO
11655-02	CAVALETA MONTADO HT-2 C/ ROTAMETRO E SISTEMA DE ESCOAMENTO	BR02	02/09/03	01/01/04	NF	2002	2544	MORAIS MONTAG.INDUSTR.LTDA	3.628,254	0,565	2.000,000
11655-03	ADAPTACAO DE BANCADA	BR02	22/12/17	30/06/18	NFe	4226	20793	WATT TECNOLOGIA LTDA ME	18.636,914	0,565	10.500,000
11655-04	SISTEMA DE CONTROLE DE NIVEL	BR02	27/12/17	30/06/18	NFe	585	18237	KENIA CRISTINA FRANCO EPP	2.405,332	0,565	1.400,000
11655-05	SISTEMA DE CONTROLE DE NIVEL PARA LABORATORIO	BR02	27/12/17	30/06/18	NFe	586	18237	KENIA CRISTINA FRANCO EPP	2.405,332	0,565	1.400,000
11655-06	TESTE DE PRESSAO COM SISTEMA DE PN10 E PN16	BR02	27/12/17	30/06/18	NFe	588	18237	KENIA CRISTINA FRANCO EPP	5.850,377	0,565	3.300,000
11655-08	INVERSORES DE FREQUENCIA PARA BOMBA	BR02	27/12/17	30/06/18	NFe	589	18237	KENIA CRISTINA FRANCO EPP	5.400,351	0,565	3.100,000
11655-09	BOMBA DE MULTIESTAGIO TIPO HU3L9 VEDACAO COM SELO MECANICO CO MOTOR 7,5 TRIFASICO	BR02	17/04/18	30/06/18	NFe	11227	13682	SANTAREM COMERCIO DE BOMBAS	3.781,277	0,565	2.100,000
11655-10	FRETE SOBRE TRANSPORTE ATIVO	BR02	23/04/18	30/06/18	CTR	425496	9670	RKM TRANSPORTES LTDA	-	0,000	0,000
11655-11	MAGUEIRAS HIDRAULICAS	BR02	20/08/19	31/12/20	NFe	41282	14657	DYNAMIC COM. HIDR.PNEUM.LTDA	349,717	0,904	300,000
11656-00	ESTANTE DE ACO DESMONTAVEL, DIMENSAO: 090X050X200, C/ 7 PRATELEIRA(S)	BR02	30/09/13	30/09/13					-	0,565	0,000
11657-00	ESTANTE DE ACO DESMONTAVEL, DIMENSAO: 090X050X200, C/ 7 PRATELEIRA(S)	BR02	30/09/13	30/09/13					-	0,565	0,000
11659-00	ESTANTE DE ACO DESMONTAVEL, DIMENSAO: 090X050X200, C/ 7 PRATELEIRA(S)	BR02	30/09/13	30/09/13					-	0,565	0,000
11660-00	ESTANTE DE ACO DESMONTAVEL, DIMENSAO: 090X050X200, C/ 7 PRATELEIRA(S)	BR02	30/09/13	30/09/13					-	0,565	0,000
11661-00	ESTANTE DE ACO DESMONTAVEL, DIMENSAO: 090X050X200, C/ 7 PRATELEIRA(S)	BR02	30/09/13	30/09/13					-	0,565	0,000
11662-00	ESTANTE DE ACO DESMONTAVEL, DIMENSAO: 090X050X200, C/ 7 PRATELEIRA(S)	BR02	30/09/13	30/09/13					-	0,565	0,000
11663-00	ESTANTE DE ACO DESMONTAVEL, DIMENSAO: 090X050X200, C/ 7 PRATELEIRA(S)	BR02	30/09/13	30/09/13					-	0,565	0,000
11664-00	CADEIRA GIRATORIA EM TECIDO, COR: AZUL, OPCIONAL: BRACOS	BR02	30/09/13	30/09/13					-	0,565	0,000
11671-00	ESTANTE DE ACO DESMONTAVEL, DIMENSAO: 090X050X200, C/ 4 PRATELEIRA(S)	BR02	30/09/13	30/09/13					-	0,565	0,000
11672-00	ESTANTE DE ACO DESMONTAVEL, DIMENSAO: 090X050X200, C/ 4 PRATELEIRA(S)	BR02	30/09/13	30/09/13					-	0,565	0,000
11673-00	ESTANTE DE ACO DESMONTAVEL, DIMENSAO: 090X050X200, C/ 4 PRATELEIRA(S)	BR02	30/09/13	30/09/13					-	0,565	0,000
11674-00	ESTANTE DE ACO DESMONTAVEL, DIMENSAO: 090X050X200, C/ 4 PRATELEIRA(S)	BR02	30/09/13	30/09/13					-	0,565	0,000
11677-00	ARMARIO DE MADEIRA REV.FORMICA, DIMENSAO: 250X070X340, C/ 14 GAVETA(S), C/ 10 PORTA(S), C/ 1 PRATELEIRA(S)	BR02	30/09/13	30/09/13					-	0,565	0,000
11678-00	NEGATOSCOPIO METALICO DE PAREDE, C/ 1 POSICAO(OES)	BR02	30/09/13	30/09/13					-	0,565	0,000
11679-00	ESTANTE DE ACO DESMONTAVEL, DIMENSAO: 090X040X200, C/ 9 PRATELEIRA(S)	BR02	30/09/13	30/09/13					-	0,565	0,000
11681-00	ESTANTE DE ACO DESMONTAVEL, DIMENSAO: 090X040X200, C/ 9 PRATELEIRA(S)	BR02	30/09/13	30/09/13					-	0,565	0,000
11683-00	ESTANTE DE ACO DESMONTAVEL, DIMENSAO: 090X040X200, C/ 9 PRATELEIRA(S)	BR02	30/09/13	30/09/13					-	0,565	0,000
11684-00	ESTANTE DE ACO DESMONTAVEL, DIMENSAO: 090X040X200, C/ 9 PRATELEIRA(S)	BR02	30/09/13	30/09/13					-	0,565	0,000
11685-00	ESTANTE DE ACO DESMONTAVEL, DIMENSAO: 090X040X200, C/ 9 PRATELEIRA(S)	BR02	30/09/13	30/09/13					-	0,565	0,000
11686-00	ESTANTE DE ACO DESMONTAVEL, DIMENSAO: 090X040X200, C/ 9 PRATELEIRA(S)	BR02	30/09/13	30/09/13					-	0,565	0,000
11689-00	ESTACAO DE TRABALHO	BR02	01/01/19	01/01/19		0			0,010	0,904	0,000
11697-00	ARMARIO EM ACO PARA FERRAMENTAS COM 2 GAVETAS E 2 PORTAS	BR02	31/10/85	01/11/85	NF	3491			247,884	0,001	0,000
11707-00	CADEIRA GIRATORIA EM TECIDO, COR: CINZA, OPCIONAL: BRACOS	BR02	30/09/13	30/09/13					-	0,565	0,000
11709-00	BEBEDOURO TIPO PRESS`O EM CHAPA GALVANIZADA COR GELO IBBL	BR02	04/11/92	01/12/92	NF	231			892,290	0,001	0,000
11721-00	BOMBA DE VAZAO	BR02	01/01/19	01/01/19		0			0,010	0,904	0,000
11723-00	ALIMENTADOR AUTOMATICO PARA GRANULADOS PLASTICOS	BR02	17/04/08	17/05/08	NF	702	9497	PLASTBASE IND.COM.LTDA	1.867,635	0,565	1.100,000
11724-00	ALIMENTADOR AUTOMATICO PARA GRANULADOS PLASTICOS	BR02	17/04/08	17/05/08	NF	702	9497	PLASTBASE IND.COM.LTDA	1.867,635	0,565	1.100,000
11725-00	INJETORA PARA TERMOPLASTICO	BR02	14/03/06	14/04/06	NF	108778	14834	BATTENFELD KUNSTS GES.M.B.H	222.759,081	0,565	125.900,000
11725-01	SERV ADEQUACAO AUDIT. FM GLOBAL (SIST. DE ALARME INDIVIDUAL P/ ALARME INJETORA)	BR02	29/07/08	29/08/08	NF	407	15191	BRAVA AUTOMACAO LTDA	988,516	0,565	600,000
11725-02	MONTAGEM E INTALACAO DO SISTEMA DE SEGURANCA DA INJETORAS	BR02	21/05/15	21/05/15	NFe	1928	15191	BRAVA AUTOMACAO LTDA	964,611	0,565	500,000
11725-03	CONDULET ALUMINIO 3/4. ELETRODUTO NBR. DETECTOR OPTICO	BR02	11/06/15	11/06/15	NFe	418	19258	NEW SAFETY COM.INST.EQUIP.	283,381	0,565	200,000
11725-04	SISTEMA EGA P/ MAQ. INJET. E MAQ. AUTOM. DA MONTAGEM IHM-PCP216BLWL	BR02	11/06/15	31/08/15	NFe	4595	18117	EGA ENGENHARIA AUTOMACAO LTD	2.360,495	0,565	1.300,000
11725-05	CALHA EM CHAPA DE ACO INOX	BR02	19/07/16	19/07/16	NFe	362	16957	RODNA MONTAGENS INDUSTR.LTDA	1.241,460	0,565	700,000
11725-06	TORRE LUMINOSA E UPGRADE NO SISTEMA PARA CONTROLE DE PERFORMANCE DE INJECAO	BR02	10/08/16	10/08/16	NFe	5338	18117	EGA ENGENHARIA AUTOMACAO LTD	540,394	0,565	300,000
11725-07	UPGRADE IHM	BR02	10/11/16	30/11/16	NFe	5465	18117	EGA ENGENHARIA AUTOMACAO LTD	308,302	0,565	200,000
11726-00	PAINEL DA PLACA DO PIVO	BR02	30/09/13	30/09/13					-	0,565	0,000
11727-02	CONDULET ALUMINIO 3/4. ELETRODUTO NBR. DETECTOR OPTICO	BR02	11/06/15	11/06/15	NFe	418	19258	NEW SAFETY COM.INST.EQUIP.	283,381	0,565	200,000
11728-00	PAINEL DE CONTROLE DE TEMPERATURA DO MOLDE	BR02	30/09/13	30/09/13					-	0,565	0,000
11728-01	FUSIVEL E PORTA FUSIVEL	BR02	10/05/17	01/06/17	NFe	217629	2738	META MATERIAIS ELETRIC. LTDA	1.021,315	0,565	600,000
11728-02	CONTROLADOR DE TEMPERATURA OMRON E RELE DE ESTADO SOLIDO OMRON	BR02	08/06/17	30/06/17	NFe	23225	1254	PYROTEC AUTOMACAO LTDA	2.207,097	0,565	1.200,000
11730-00	CONTROLADOR DE TEMPERATURA SRE MOD.CTS 3,6	BR02	27/11/00	01/12/00	NF	677			5.094,461	0,565	2.900,000
11732-00	PAINEL COMANDO P/INJETORA PIC BOY 15/22 PLC LOGICON	BR02	25/11/94	01/12/94	NF	10			13.939,212	0,001	0,000
11732-01	ADAPTADOR P/ BICO LEONAN DA MAQUINA ARBURG 16	BR02	11/07/12	11/07/12	NFe	2231	15152	TKS FERRAMENTAS DE PRECISAO	3.563,531	0,565	2.000,000
11732-02	SISTEMA EGA P/ MAQ. INJET. E MAQ. AUTOM. DA MONTAGEM IHM-PCP216BLWL	BR02	11/06/15	31/08/15	NFe	4595	18117	EGA ENGENHARIA AUTOMACAO LTD	2.360,495	0,565	1.300,000
11732-03	TORRE LUMINOSA E UPGRADE NO SISTEMA PARA CONTROLE DE PERFORMANCE DE INJECAO	BR02	10/08/16	10/08/16	NFe	5338	18117	EGA ENGENHARIA AUTOMACAO LTD	540,394	0,565	300,000
11732-04	UPGRADE IHM (TORRE LUMINOSA)	BR02	01/11/16	01/11/16	NFe	5481	18117	EGA ENGENHARIA AUTOMACAO LTD	308,290	0,565	200,000
11732-05	DRIVE COMPACT FLASH E CARTAO DE MEMORIA 120MB	BR02	21/02/17	21/02/17	NFe	6605	8445	ARBURG LTDA	3.761,932	0,565	2.100,000
11743-00	BANCADA DE ACO ESPECIAL MED.1000MMX800MMX600MM C/TAMPO 20-MM	BR02	23/05/95	01/06/95	NF	82			515,109	0,001	0,000
11747-00	BRACO MECANICO AUTOMATIZADO	BR02	30/09/13	30/09/13					-	0,565	0,000
11748-00	ESTEIRA P/ CELULA DE MANIBULACAO ROBO E INJETORA ARBURG 100T	BR02	11/02/05	01/03/05	NF	3134	13551	STAR SEIKI BRASIL LTDA	6.319,868	0,565	3.600,000
11750-00	MAQUINA DE IMANTAR	BR02	31/08/83	01/08/83	NF	DVS			8.086,806	0,001	0,000
11750-01	PINCA DO MAGNETIZADOR DO IMA	BR02	11/07/12	11/07/12	NFe	2206	15152	TKS FERRAMENTAS DE PRECISAO	541,372	0,565	300,000
11750-02	PLACA DE CONTROLE DA UNIDADE GERADORA DE PULSO CODIGO: CP2000-GP	BR02	01/10/12	01/10/12	NFe	377	13110	GLOBALMAG TRANSD.MAG.IN.COM.	2.929,122	0,565	1.700,000
11750-03	PANELA CILINDRICA MODELO 300 IT	BR02	11/07/12	11/07/12	NFe	4708	17828	NORMA EQUIPAMENTOS LTDA	8.729,187	0,565	4.900,000
11750-04	DISPOSITIVO DE MAG 4 POLOS	BR02	20/01/09	20/02/09	NF	5122	8517	IMATEC PROD.MAGNETICOS L.EPP	4.591,707	0,565	2.600,000
11750-05	MAQUINA AUTOMATICA P/ IMANTACAO	BR02	19/10/09	31/10/10	NF	30	3896	NTG EQUIP. INDUSTRIAIS LTDA.	4.468,139	0,565	2.500,000
11750-06	DISPOSITIVO DE MAGNETIZACAO	BR02	13/12/11	13/12/11	NFe	256	13110	GLOBALMAG TRANSD.MAG.IN.COM.	13.753,454	0,565	7.800,000
11750-07	GARRA PARALELA PNEUMATICA	BR02	16/09/11	16/09/11	NFe	372448	2550	FESTO BRASIL LTDA.	3.750,209	0,565	2.100,000
11750-08	SISTEMA DE MAGNETIZACAO P/ MAQ.IMANTADORA AUTOMATICA	BR02	23/11/09	31/10/10	NF	883	13110	GLOBALMAG TRANSD.MAG.IN.COM.	38.460,272	0,565	21.700,000
11750-09	MONTAGEM E PROJETO MECANICO MAQ. IMANTADORA AUTOMATICA	BR02	21/11/09	31/10/10	NF	104	17262	ESTIL FERR.ESTAMP.INDAI.LTDA	28.601,349	0,565	16.200,000
11750-10	EQUIPAMENTO DE AUTOMACAO P/ MAQ.IMANTADORA AUTOMATICA	BR02	21/11/09	31/10/10	NF	32648	2550	FESTO BRASIL LTDA.	11.576,250	0,565	6.500,000
11750-11	AUTOMACAO DOS SIST. P/ MAQUINA IMANTADORA AUTOMATICA	BR02	19/11/09	31/10/10	NF	850	14957	2R COM.IND.EQ.AUTOMACAO LTDA	10.709,185	0,565	6.100,000
11750-12	SUPORTE TECNICO P/ ITEGRADOR DO SISTEMA DE MAGNETIZACAO	BR02	23/11/09	31/10/10	NF	136	13110	GLOBALMAG TRANSD.MAG.IN.COM.	9.604,980	0,565	5.400,000
11750-13	BERCOS MAGNETIZADOS - 02 UNID.	BR02	16/06/10	31/10/10	NF	23	15152	TKS FERRAMENTAS DE PRECISAO	491,139	0,565	300,000
11750-14	PINCA DA MAQUINA IMANTADORA	BR02	27/08/10	31/10/10	NF	228	10773	PETRATEC	1.875,258	0,565	1.100,000
11750-15	CONJUNTO DE PECAS	BR02	27/08/10	31/10/10	NF	274	12576	MARCO AURELIO LAGUNA ME	546,944	0,565	300,000
11750-16	SISTEMA DE ALIMENTACAO PARA MAQUINA IMANTADORA AUTOMATICA	BR02	05/10/10	05/11/10	NF	2019	17828	NORMA EQUIPAMENTOS LTDA	16.458,101	0,565	9.300,000
11750-17	LOCALIZADOR DA CALHA DO IMA	BR02	07/10/10	07/11/10	NF	287	15152	TKS FERRAMENTAS DE PRECISAO	279,050	0,565	200,000
11750-18	RETRABALHO NA PANELA DA MAQUINA DE IMANTAR	BR02	08/10/12	08/10/12	NFe	159	17828	NORMA EQUIPAMENTOS LTDA	7.757,770	0,565	4.400,000
11750-19	ALIMENTADOR VIBRATORIO COM CALHA	BR02	29/03/05	01/09/05	NF	1187	12026	A.M.E AUT MAQ.EQUIP.LTDA.	22.945,230	0,565	13.000,000
11750-20	MODIFICACOA DE PANELA DA MAQUINA DE IMATAR	BR02	24/11/14	24/11/14	NFe	294	17828	NORMA EQUIPAMENTOS LTDA	7.186,275	0,565	4.100,000
11750-21	SISTEMA EGA P/ MAQ. INJET. E MAQ. AUTOM. DA MONTAGEM IHM-PCP216BLWL	BR02	11/06/15	31/08/15	NFe	4595	18117	EGA ENGENHARIA AUTOMACAO LTD	2.360,495	0,565	1.300,000
11750-22	SISTEMA EGA P/ MAQ. INJET. E MAQ. AUTOM. DA MONTAGEM IHM-PCP216BLWL	BR02	11/06/15	31/08/15	NFe	4595	18117	EGA ENGENHARIA AUTOMACAO LTD	2.360,495	0,565	1.300,000

fls. 7659
Para conferir o original, acesse o site https://esaj.tjsp.jus.br/pastadigital/pg/abrirConferenciaDocumento.do, informe o processo 1007410-69.2022.8.26.0019 e código DB08AEB.
Este documento é cópia do original, assinado digitalmente por 1 vara civel de Sao Caetano do Sul e Tribunal de Justica do Estado de Sao Paulo, em 10/08/2022 às 15:39:38 - 1 - 1 - 1

Código	Descricao	tabelecimen	Data Aquisição	Data Início	Esp.Docum	Núm.Docum	Cód.Fornec	Razão Social	VALOR DE REPOSIÇÃO	F.D.	VALOR DE MERCADO
11750-23	TORRE LUMINOSA E UPGRADE NO SISTEMA PARA CONTROLE DE PERFORMANCE DE INJECAO	BR02	10/08/16	10/08/16	NFe	5338	18117	EGA ENGENHARIA AUTOMACAO LTD	540,394	0,565	300,00
11750-24	UPGRADE IHM (TORRE LUMINOSA)	BR02	01/11/16	01/11/16	NFe	5481	18117	EGA ENGENHARIA AUTOMACAO LTD	308,290	0,565	200,00
11750-25	TRANSDUTOR DE CAMPO MAGNETICO	BR02	20/01/09	20/02/09	NF	756	13110	GLOBALMAG TRANSD.MAG.IN.COM.	1.395,162	0,565	800,00
11757-00	ARMARIO DE ACO, DIMENSAO: 120X045X200, C/ 2 PORTA(S)	BR02	30/09/13	30/09/13					-	0,565	0,00
11759-00	DISPOSITIVO TESTE ESTAMQUEIDADE DO REBORDEAMENTO COPPER CAN	BR02	28/06/02	01/07/02	NF	2122			47.048,408	0,565	26.600,00
11759-05	AJUSTE ICMS ATIVO NR.20004768-0	BR02	05/11/01	05/12/01	NF	18956	1076	NORLES PRODS.HIDR.PNEUM.LTDA	-	0,565	0,00
11762-00	BANCA DE TESTE P/HIDROMETRO 1/2 E 3/4 MONOJATO	BR02	18/08/93	01/09/93	NF	466			491,610	0,001	0,00
11762-01	SENSOR DE PRESSAO	BR02	25/01/17	31/01/17	NFe	161221	9221	IFM ELECTRONIC LTDA	1.615,950	0,565	900,00
11762-02	VALVULA DE RETENCAO TIPO UNIAO 1" EM INOX	BR02	23/01/17	31/01/17	NFe	39683	16217	GYNTUBOS INDUSTRIAS LTDA	403,982	0,565	200,00
11763-00	TANQUE VERTICAL METALICO, CAPACIDADE: 3000 LITROS	BR02	30/09/13	30/09/13					-	0,565	0,00
11765-00	MAQUINA PANTOGRAFICA	BR02	28/05/08	28/06/08	NF	131321	11288	XENETECH	32.061,714	0,565	18.100,00
11765-01	FUSO X PARA PANTOGRAFO MODELO XOT-1313	BR02	24/05/13	24/05/13	NFe	3859	5087	AVISO INDUSTRIA COMERCIO LT.	2.267,972	0,565	1.300,00
11765-02	COMPLEMENTO DE VALOR	BR02	02/06/08	02/07/08	NF	131321	11288	XENETECH	341,158	0,565	200,00
11765-03	PORCA PARA FUSO X E Y, UTILIZADO NO PANTOGRAFO	BR02	24/05/13	24/05/13	NFe	3859	5087	AVISO INDUSTRIA COMERCIO LT.	1.876,882	0,565	1.100,00
11765-04	SERVO MOTOR PARA EIXO X E Y NA MAQUINA XOT-1313	BR02	24/05/13	24/05/13	NFe	3859	5087	AVISO INDUSTRIA COMERCIO LT.	2.683,872	0,565	1.500,00
11765-05	SERVO MOTOR PARA EIXO X E Y NA MAQUINA XOT-1313	BR02	24/05/13	24/05/13	NFe	3859	5087	AVISO INDUSTRIA COMERCIO LT.	2.683,872	0,565	1.500,00
11765-06	BICO E SISTEMA DE SUCCAO DE CAVACO PARA PANTOGRAFO	BR02	09/08/16	31/08/16	NFe	557	18255	FEMMA FERRAMENTARIA LTDA ME	892,369	0,565	500,00
11765-07	MOTOR EIXO Z XOT1313/1625	BR02	16/09/16	16/09/16	NFe	7248	5087	AVISO INDUSTRIA COMERCIO LT.	1.246,886	0,565	700,00
11765-08	TRILHO DE ESFERAS	BR02	14/09/16	14/09/16	NFe	18277	18277	IMPORT.RADIAL DE ROLAM,LTDA	493,267	0,565	300,00
11765-09	PATIM DE ESFERAS	BR02	14/09/16	14/09/16	NFe	114904	18277	IMPORT.RADIAL DE ROLAM,LTDA	665,201	0,565	400,00
11765-10	FUSO/PINCA/PORCA/PARAFUSO/PENDENTE VIPER E FUSO DO EIXO	BR02	14/09/16	14/09/16	NFe	7204	5087	AVISO INDUSTRIA COMERCIO LT.	10.226,416	0,565	5.800,00
11766-00	TANQUE PARA BANCAS DE GROSSO CALIBRE	BR02	01/01/19	01/01/19					0,010	0,904	0,00
11767-00	ELEVADOR HIDRAULICO	BR02	08/09/05	08/10/05	NF	627	13962	MPL MAQUINAS E TECNOL. LTDA	8.671,163	0,565	4.900,00
11773-00	ROTOJATO COM COLETOR E CARREGADOR	BR02	31/12/90	01/01/91	NF	318			148.265,355	0,001	200,00
11773-01	REVISAO MECANICA ROTOJATO	BR02	04/12/09	26/03/10	NF	13	17364	E C PONTES MANUTENÇÃO	10.805,603	0,565	6.100,00
11773-02	SERVICO DE INSTALACAO DE UM SEPARADOR EM UM ROTOJATO	BR02	01/10/12	01/10/12	NFe	166	17364	E C PONTES MANUTENÇÃO	-	0,000	0,00
11786-01	COMPLEMENTO DE VALOR	BR02	01/04/03	01/05/03	NF	84974	11288	XENETECH	8.369,915	0,565	4.700,00
11786-02	FUSO X XOT-1313 SEM FORÇA, FUSO Y XOT 1313 SEM PORCA, CONJUNTO GUIA Y PARA XOT 1313	BR02	04/07/13	04/07/13	NFe	4030	5087	AVISO INDUSTRIA COMERCIO LT.	19.826,542	0,565	11.200,00
11786-03	MOTOR EIXO Z XOT1313/1625	BR02	16/09/16	16/09/16	NFe	7248	5087	AVISO INDUSTRIA COMERCIO LT.	1.246,886	0,565	700,00
11786-04	TRILHO DE ESFERAS	BR02	14/09/16	14/09/16	NFe	18277	18277	IMPORT.RADIAL DE ROLAM,LTDA	493,267	0,565	300,00
11786-05	PATIM DE ESFERAS	BR02	14/09/16	14/09/16	NFe	114904	18277	IMPORT.RADIAL DE ROLAM,LTDA	665,201	0,565	400,00
11786-06	FUSO/PINCA/PORCA/PARAFUSO/PENDENTE VIPER E FUSO DO EIXO	BR02	14/09/16	14/09/16	NFe	7204	5087	AVISO INDUSTRIA COMERCIO LT.	10.226,416	0,565	5.800,00
11786-07	PROTECAO DA MESA DO PANTOGRAFO DA CELULA C&I	BR02	24/03/14	24/03/14	NFe	1118	18910	LOCHE USINAGEM E FER. LTDA	3.683,543	0,565	2.100,00
11786-08	FUSO X PARA PANTOGRAFO MODELO XOT-1313	BR02	25/05/13	25/05/13	NFe	3859	5087	AVISO INDUSTRIA COMERCIO LT.	2.267,972	0,565	1.300,00
11786-09	PORCA PARA FUSO X E Y, UTILIZADO NO PANTOGRAFO	BR02	24/05/13	24/05/13	NFe	3859	5087	AVISO INDUSTRIA COMERCIO LT.	1.876,882	0,565	1.100,00
11787-00	MONITOR DELL	BR02	01/01/19	01/01/19					0,010	0,904	0,00
11790-00	MESA DE DESEMPENO	BR02	30/09/13	30/09/13					-	0,565	0,00
11793-00	ELEVADOR HIDRAULICO	BR02	09/12/05	09/01/06	NF	636	13962	MPL MAQUINAS E TECNOL. LTDA	12.806,640	0,565	7.200,00
11802-00	CADEIRATIPO CAIXA GIRATORIA METALICA EM COURVIN, COR: PRETA	BR02	30/09/13	30/09/13					-	0,565	0,00
11807-00	DISP.P/ GRAVAR CARCACA TM 20M/H	BR02	23/09/11	23/09/11	NFe	1254	12152	HULLEN AUTOM.E INFORM.LTDA.	2.332,904	0,565	1.300,00
11807-01	ITENS P/ PANTOGRAFOS: GUIA LINEAR/FUSO/PORCA/PENDENTE VIPER 2008/EGH15-CAZAC	BR02	19/04/12	19/04/12	NFe	2467	5087	AVISO INDUSTRIA COMERCIO LT.	3.152,121	0,565	1.800,00
11807-02	ADEQUACAO DO EQUIPAMENTO DE GRAVAR ANEL DE FECHAMENTO CONF.REQUISITO TECNICO 02/15	BR02	15/07/15	15/07/15	NFe	398	18237	KENIA CRISTINA FRANCO EPP	24.829,200	0,565	14.000,00
11807-03	NUMERADOR MECANICO COM ACIONAMENTO AUTOMATICO	BR02	14/07/16	14/07/16	NFe	3302	19618	ENGEGRAV IND.COM.GRAVACOES	1.840,097	0,565	1.000,00
11816-00	IMPRESSORA 2446190769	BR02	01/01/19	01/01/19	NF	69894			0,010	0,904	0,00
11818-00	CPU DELL	BR02	01/01/19	01/01/19					0,010	0,904	0,00
11829-00	CARRINHO	BR02	01/01/19	01/01/19	NF	307			0,010	0,904	0,00
11833-00	ESTACAO SOLDADOR ULTRASONICO	BR02	30/09/13	30/09/13					-	0,565	0,00
11833-01	ADEQUACAO DE PAQUINAS DE SOLDA POR ULTRASSOM PARA OIM E NR12/NR17	BR02	17/12/15	01/05/16	NFe	445	18237	KENIA CRISTINA FRANCO EPP	4.836,518	0,565	2.700,00
11847-00	ESTANTE METALICA TUBULAR COM 6 PRATELEIRAS COM RODIZIOS	BR02	30/09/13	30/09/13					-	0,565	0,00
11853-00	DISPOSITIVO COMPLETO DE DESMONTAR TM ROBUSTO	BR02	18/02/11	18/02/11	NF	588	10773	PETRATEC	892,980	0,565	500,00
11857-00	BALANCIM	BR02	01/01/19	01/01/19		0			0,010	0,904	0,00
11859-00	MAQUINA SOLDA ULTRA-SONICA MARCA BRANSON SERIE 900	BR02	21/01/00	01/02/00	NF	5205			37.502,243	0,565	21.200,00
11859-01	ADEQUACAO DE PAQUINAS DE SOLDA POR ULTRASSOM PARA OIM E NR12/NR17	BR02	17/12/15	01/05/16	NFe	445	18237	KENIA CRISTINA FRANCO EPP	4.836,518	0,565	2.700,00
11878-00	PAINEL ELETRICO COM 46 CHAVES	BR02	30/09/13	30/09/13					-	0,565	0,00
11915-00	MONITOR/TV HTV SAMSUNG 32"	BR02	25/05/11	25/05/11	NF	1181	18306	RGM DO BRASIL TECNO.LTDA	1.439,924	0,565	800,00
11917-00	BANCADA METALICA, DIMENSAO: 060X040X110	BR02	30/09/13	30/09/13					-	0,565	0,00
11939-00	ELEVADOR DE BASE	BR02	30/09/13	30/09/13					-	0,565	0,00
11940-00	CALIBRADOR TAMPAO ROSCADO PNP 5/8" x 18 UNF 2B	BR02	15/09/09	15/10/09	NF	70900	6900	FERRIPLAX INSTR.CORTE MED SA	268,554	0,565	200,00
11942-00	BANCADA ESTRUTURA METALICA C/TAMPO DE MADEIRA, DIMENSAO: 090X060X085, C/ 1 GAVETA(S)	BR02	30/09/13	30/09/13					-	0,565	0,00
11946-00	DISPOSITIVO PARA DERRETER TURBINA	BR02	30/09/13	30/09/13					-	0,565	0,00
11950-00	CPU DELL	BR02	01/01/19	01/01/19					0,010	0,904	0,00
11951-00	CADEIRA GIRATORIA EM TECIDO, COR: PRERO, OPCIONAL: BRACOS	BR02	30/09/13	30/09/13					-	0,565	0,00
11953-01	DISPOSITIVO DE FECHAMENTO - CELULA C CARCACA	BR02	28/07/05	01/06/06	NF	4150	8790	MINERCOMP FERRAM. USI. LTDA	11.826,782	0,565	6.700,00
11953-02	MOTOR PNEUMATICO	BR02	25/07/05	01/06/06	NF	1430	14387	FUJI FERR.PENUMAT.BRASIL LT.	5.440,838	0,565	3.100,00
11953-03	CONJUNTO DE PECAS	BR02	27/03/09	27/04/09	NF	1176	15152	TKS FERRAMENTAS DE PRECISAO	1.067,220	0,565	600,00
11953-04	CONECTOR FEMEA - 3 UNID./SOFT SWITCH - 2 UNID.	BR02	14/07/05	01/06/06	NF	30031	3178	SENSORES ELET INSTRUTECH LTD	913,914	0,565	500,00
11953-05	RELE LOGICO	BR02	13/07/05	01/06/06	NF	393	12284	SILZE AP.PEREIRA VALVASSORI	850,189	0,565	500,00
11953-06	BOTAO DE COMANDO / CONECTOR	BR02	13/07/05	01/06/06	NF	123162	2738	META MATERIAIS ELETRIC. LTDA	499,124	0,565	300,00
11953-07	CILINDRO PNEUMATICO	BR02	11/07/05	01/06/06	NF	629495	2550	FESTO BRASIL LTDA.	246,931	0,565	100,00
11953-08	INTERFACE PHOENIX	BR02	13/07/05	01/06/06	NF	29186	3716	CPP PROD PREC COM MONT. LTDA	189,851	0,565	100,00
11953-09	BERCO PISADOR P/DIPOSITIVO DE FECHAR ANEL DE FECHAMENTO TU6	BR02	24/05/16	24/05/16	NFe	6074	15152	TKS FERRAMENTAS DE PRECISAO	2.367,050	0,565	1.300,00
11953-10	BERCOS PARA DISPOSITIVO DE MONTAR ANEL DE FECHAMENTO TMIII CONF. DES. 2070031036	BR02	24/05/16	24/05/16	NFe	6074	15152	TKS FERRAMENTAS DE PRECISAO	1.701,325	0,565	1.000,00
11953-11	ALTERACAO EM BERCOS PARA MONTAR CAP TMIII	BR02	11/07/16	11/07/16	NFe	6163	15152	TKS FERRAMENTAS DE PRECISAO	263,807	0,565	100,00
11953-12	BERCOS PARA DISPOSITIVO DE ANEL DE FECHAM.AQUADIS	BR02	19/06/17	31/12/17	NFe	7299	15152	TKS FERRAMENTAS DE PRECISAO	1.798,054	0,565	1.000,00
11954-00	MONITOR LCD 15.6" - PHILIPS	BR02	27/03/09	27/04/09	NF	950089	13610	TECH DATA BRASIL LTDA.	343,480	0,565	200,00
11956-00	BALANCIM PNEUMATICO, CAPACIDADE: 1.5	BR02	30/09/13	30/09/13					-	0,565	0,00
11963-01	ADEQUACAO PRENSA DE MONTAGEM DO ANEL DO OIM E NORMAS DE SEGURANCA	BR02	01/11/16	31/01/17	NFe	531	18237	KENIA CRISTINA FRANCO EPP	5.793,480	0,565	3.300,00
11976-00	MAQUINA PANTOGRAFICA	BR02	27/10/06	27/11/06	NF	115199	11288	XENETECH	39.186,260	0,565	22.100,00
11976-01	COMPLEMENTO DE VALOR	BR02	06/11/06	01/12/06	NF	115199	11288	XENETECH	4.657,974	0,565	2.600,00
11976-02	BICO E SISTEMA DE SUCCAO DE CAVACO PARA PANTOGRAFO	BR02	09/08/16	31/08/16	NFe	557	18255	FEMMA FERRAMENTARIA LTDA ME	892,369	0,565	500,00
11994-00	ESTANTE DE ACO DESMONTAVEL, DIMENSAO: 600X110X400, C/ 24 PRATELEIRA(S)	BR02	30/09/13	30/09/13					-	0,565	0,00
11995-00	PARAFUSADEIRA ELETRICA RETA KILEWS	BR02	30/09/11	30/09/11	NFe	3832	2680	FORNECEDORA INDUSTRIAL LTDA	1.444,155	0,565	800,00

Para conferir o original, acesse o site https://esaj.tjsp.jus.br/pastadigital/pg/abrirConferenciaDocumento.do, informe o processo 1007410-69.2022.8.26.0019 e código DB08AEB.

Código	Descricao	tabelecimen	Data Aquisição	Data Início	Esp.Docum	Núm.Docum	Cód.Fornec	Razão Social	VALOR DE REPOSIÇÃO	F.D.	VALOR DE MERCADO
11999-00	PRATELEIRA GRANDE MULTIUSO SM-R	BR02	13/09/12	13/09/12	NFe	32278	13624	LUITEX MAQ. FERRAMENTAS LTDA	412,837	0,565	200,000
12000-00	PRATELEIRA GRANDE MULTIUSO SM-R	BR02	13/09/12	13/09/12	NFe	32278	13624	LUITEX MAQ. FERRAMENTAS LTDA	412,837	0,565	200,000
12011-00	BANCO TESTE C/DISP.MECANICO PNEUM.ELETR.P/AFERICAO MED.VAZAO	BR02	09/11/93	01/12/93	NF	485			337.920,072	0,001	400,000
12011-01	8 MARCAL / 40 ADAPTADOR / 144MANCAL CENTRAL	BR02	27/07/06	01/10/06	NF	578	9824	TMA USINAGEM LTDAME	18.096,200	0,565	10.200,000
12011-02	PROGRAMA PARA O SISTEMA DE SUPERVISAO E GERACAO EM WINDOWS 98/2000X	BR02	17/08/05	17/09/05	NF	1044	539	HI TECNOLOGIA IND.COM.LTDA	3.528,000	0,565	2.000,000
12011-03	LENCOL DE BORRACHA ORION NILTRILICO S/L 1/8" NB5997 NA COR CINZA	BR02	03/08/12	03/08/12	NFe	23760			984,308	0,565	600,000
12011-04	TRILOGIQ - RODIZIOS/JUNTAS/TAMPAS/PARAFUSOS	BR02	18/08/15	01/06/16	NFe	19418	17845	TRILOGIQ DO BRASIL LTDA	4.843,028	0,565	2.700,000
12011-05	TRILOGIQ - JUNTA MULTIFUNCIONAL	BR02	18/08/15	01/06/16	NFe	19478	17845	TRILOGIQ DO BRASIL LTDA	435,708	0,565	200,000
12011-06	TRILOGIQ - JUNTAS/TAMPAS/LUVAS	BR02	25/08/15	01/06/16	NFe	19517	17845	TRILOGIQ DO BRASIL LTDA	3.007,126	0,565	1.700,000
12011-07	TRILOGIQ - TUBO REVESTIDO	BR02	24/08/15	01/06/16	NFe	19543	17845	TRILOGIQ DO BRASIL LTDA	274,409	0,565	200,000
12011-08	TRILOGIQ - JUNTA MULTIFUNCIONAL E TRILHO REFORCADO	BR02	27/08/15	01/06/16	NFe	19602	17845	TRILOGIQ DO BRASIL LTDA	1.949,799	0,565	1.100,000
12011-09	SERVICOS DE MONTAGEM TRILOGIQ/ELETRICA E PNEUMATICA MUDANCA LAYOUT	BR02	15/09/15	01/06/16	NFe	538	16476	MTH SERV.MANUT.ELET.LTDA ME	-	0,000	0,000
12011-10	SERRA FITA DIEMASTER	BR02	11/09/15	01/06/16	NFe	159435	4043	LUITEX MAQS.E FERRAMENTAS LT	36,560	0,565	0,000
12011-11	SERVICO DE MONTAGEM TRILOGIQ/INSTALACAO ELETRICA E PNEUMATICA	BR02	01/09/15	01/06/16	NFe	533	16476	MTH SERV.MANUT.ELET.LTDA ME	-	0,000	0,000
12011-12	TRILOGIQ - GUIA LATERAL 2M ABA 40MM	BR02	04/09/15	01/06/16	NFe	19711	17845	TRILOGIQ DO BRASIL LTDA	653,915	0,565	400,000
12011-13	TRILOGIQ - FM3 SUP PARA TRILHO COM STOP ALTO	BR02	01/09/15	01/06/16	NFe	19682	17845	TRILOGIQ DO BRASIL LTDA	317,992	0,565	200,000
12011-14	EXPANSAO LOGO DM8 12/24R-COD.6ED1 055	BR02	24/09/15	01/06/16	NFe	175082	2738	META MATERIAIS ELETRIC. LTDA	861,920	0,565	500,000
12011-15	CHAVEADOR ELETRONICO/CABO COM CONECTOR E CONVERSOR DE CORRENTE	BR02	28/09/15	01/06/16	NFe	22523	20009	WEG DRIVES & CONTROLS AUT LT	1.902,170	0,565	1.100,000
12011-16	PARAFUSO/PORCA E ARRUELA	BR02	01/10/15	01/06/16	NFe	13129	12277	AFFONFER COM.PARAFUSOS LTDA	122,071	0,565	100,000
12011-17	UNIAO/NIPLE DUPLO/VALVULA DE AGULHA DECA/VALVULA RETENCAO/TE GALVANIZADO/COTOVELO	BR02	05/10/15	01/06/16	NFe	89133	41681	HIDROTEC HIDRAULICA INDL.LT.	608,509	0,565	300,000
12011-18	VALVULA DE ESFERA PENEUMATICA MGA 1" COM ATUADOR 300 LIBRAS	BR02	07/10/15	01/06/16	NFe	89289	41681	HIDROTEC HIDRAULICA INDL.LT.	3.780,240	0,565	2.100,000
12011-19	PECAS PARA MONTAGEM TRILOGIQ (COTOVELO/UNIAI TEE/PROLONGADOR/TUBO/VALVULAS	BR02	15/10/15	01/06/16	NFe	19079	10072	AKME COMERCIAL LTDA	912,171	0,565	500,000
12011-20	GARRA PARALELA E SENSOR OPTICO	BR02	22/10/15	01/06/16	NFe	1041276	2550	FESTO BRASIL LTDA.	842,243	0,565	500,000
12011-21	CALHA EM ACO INOX E CHAPA GALVANIZADA	BR02	03/11/15	01/06/16	NFe	320	16957	RODNA MONTAGENS INDUSTR.LTDA	945,368	0,565	500,000
12011-22	SERVICOS DE MONTAGEM E DESMONTAGEM DE TRILOGIQ	BR02	10/12/15	01/06/16	NFe	40	20778	GRASSMANN E ALENCAR SERV INT	-	0,000	0,000
12011-23	SENSORES DE PRESSAO E CABOS COM CONECTORES EVC005	BR02	10/12/15	01/06/16	NFe	126272	9221	IFM ELECTRONIC LTDA	2.513,609	0,565	1.400,000
12011-24	CONJUNTO DE PECAS TRILOGIQ	BR02	16/12/15	01/06/16	NFe	20419	17845	TRILOGIQ DO BRASIL LTDA	6.665,865	0,565	3.800,000
12011-25	INTERLIGACAO PARA TRILHO - TRILOGIQ	BR02	11/12/15	01/06/16	NFe	20411	17845	TRILOGIQ DO BRASIL LTDA	41,895	0,565	0,000
12011-26	RODIZIO GIRATORIO DE TUBO COM FREIO 3" (TRILOGIQ)	BR02	14/01/16	01/06/16	NFe	20657	17845	TRILOGIQ DO BRASIL LTDA	63,316	0,565	0,000
12011-27	ADAPTACAO E INSTALACAO DE DISPOSITIVO PARA OLEAR SAFIRA	BR02	08/01/16	01/05/16	NFe	449	18237	KENIA CRISTINA FRANCO EPP	750,462	0,565	400,000
12011-28	CONJUNTO PARAFUSOS SEXTAVADOS (TRILOGIQ)	BR02	04/01/16	01/06/16	NFe	20531	17845	TRILOGIQ DO BRASIL LTDA	391,248	0,565	200,000
12011-29	CONJUNTOS DE RELES E FIBRA OTICA	BR02	06/04/16	01/06/16	NFe	19609	1254	PYROTEC AUTOMACAO LTDA	824,152	0,565	500,000
12011-30	SUPORTE PARA GARRAFA EM ACO INOX 304	BR02	26/04/16	01/06/16	NFe	340	16957	RODNA MONTAGENS INDUSTR.LTDA	120,122	0,565	100,000
12011-31	SUPORTES PARA TECLADO E MOUSE	BR02	26/04/16	01/06/16	NFe	340	16957	RODNA MONTAGENS INDUSTR.LTDA	174,728	0,565	100,000
12011-32	CAIXA EM ACO CARBONO PARA GUARDAR FERRAMENTAS DA CELULA OIM	BR02	26/04/16	01/06/16	NFe	340	16957	RODNA MONTAGENS INDUSTR.LTDA	120,122	0,565	100,000
12011-33	MANCAIS CONF. DES. 2090033014/33025/33029/33021/33032/33038/33035/33034	BR02	05/05/16	01/06/16	NFe	5040	9399	FERRAMENTARIA EROTECH LTDA	721,517	0,565	400,000
12011-34	LOCKPIPE (RODIZIOS/JUNTAS/TUBOS/TAMPAS E GUIAS LATERAIS)	BR02	23/06/16	31/08/16	NFe	523	21090	LOCKPIPE DO BRASIL LTDA	1.924,651	0,565	1.100,000
12011-35	LOCKPIPE - JUNTA STANDARD 90	BR02	23/06/16	31/08/16	NFe	532	21090	LOCKPIPE DO BRASIL LTDA	406,068	0,565	200,000
12011-36	LOCKPIPE - JUNTA STANDARD 90	BR02	23/06/16	31/08/16	NFe	531	21090	LOCKPIPE DO BRASIL LTDA	135,352	0,565	100,000
12011-37	LOCKPIPE - RODIZIOS GIRATORIOSC/FREIO	BR02	14/07/16	31/08/16	NFe	562	21090	LOCKPIPE DO BRASIL LTDA	352,112	0,565	200,000
12011-38	LOCKPIPE - TUBO REVESTIDO 2MM	BR02	14/07/16	31/08/16	NFe	574	21090	LOCKPIPE DO BRASIL LTDA	1.353,818	0,565	800,000
12011-39	LOCKPIPE - JUNTA MULTIFUNCIONAL E STANDARD REFORCADA	BR02	01/07/16	31/08/16	NFe	550	21090	LOCKPIPE DO BRASIL LTDA	562,054	0,565	300,000
12011-40	JOGOS DE MANCAIS PARA BANCA DE ESTANQUEIDADE	BR02	16/09/16	16/09/16	NFe	5464	9399	FERRAMENTARIA EROTECH LTDA	625,780	0,565	400,000
12011-41	JUNTA LD2 SOBREPOSTA LOCKPIPE	BR02	06/10/16	31/01/17	NFe	876	21090	LOCKPIPE DO BRASIL LTDA	45,076	0,565	0,000
12011-42	SUPORTE PARA HIDROMETRO	BR02	07/12/17	31/01/18	NFe	453	16957	RODNA MONTAGENS INDUSTR.LTDA	108,631	0,565	100,000
12011-43	TAMPA PORTA SENSOR/ E PROLONGADORES PARA TU6	BR02	29/10/18	31/05/19	NFe	725	18255	FEMMA FERRAMENTARIA LTDA ME	12.724,965	0,565	7.200,000
12011-44	TAMPA PORTA SENSOR E PROLONGADOR	BR02	21/11/18	31/05/19	NFe	729	18255	FEMMA FERRAMENTARIA LTDA ME	5.586,570	0,565	3.200,000
12011-45	SUPORTE DE INOX PARA HIDROMETROS TU6	BR02	17/12/18	31/12/18	NFe	580	16957	RODNA MONTAGENS INDUSTR.LTDA	132,422	0,565	100,000
12011-46	BANDEIJA P/HIDROMETRO (BANCADA DE AFERICAO) AMERISOLDAS	BR02	16/10/19	01/12/19	NFe	1072	14580	AMERISOLDAS LTDA	126,143	0,904	100,000
12011-47	UNIAO GALV, NIPLE BUCHA, BUCHA RED, CURVA, COTOVELOS PARA BANCAS DE AFERICAO	BR02	25/10/19	31/12/20	NFe	2491	22538	D'APARECIDA COM.DE TUBOS E C	795,682	0,904	700,000
12011-48	BASES COM PROTECOES PARA COMPUTADOR EM INOX 304 CF VERIFICACAO NO LOCAL	BR02	06/11/19	01/12/19	NFe	728	16957	RODNA MONTAGENS INDUSTR.LTDA	791,428	0,904	700,000
12012-00	FERRAMENTA DE TESTE 3 JIGAS - BANCA DE ESTANQUEIDADE 10 POSICOES	BR02	23/04/12	31/01/15	NFe	3246	34606	CCK AUTOMACAO LTDA	2.016,831	0,565	1.100,000
12012-01	MAO DE OBRA PARA RETROFIT HIDRAULICO E PNEUMATICO EM BANCA	BR02	10/12/15	01/06/16	NFe	1240	16449	A.D.A COM.MAN.MON.IND LTDA	-	0,000	0,000
12012-03	CALHAS PARA EVITAR VAZAMENTOS E PARA PROTEGER VALVULAS DAS BANCAS DE ESTANQUEIDADE NAS CELULAS OIM	BR02	26/04/16	01/06/16	NFe	340	16957	RODNA MONTAGENS INDUSTR.LTDA	368,562	0,565	200,000
12012-04	MANCAIS CONF. DES. 2090033014/33025/33029/33021/33032/33038/33035/33034	BR02	05/05/16	01/06/16	NFe	5040	9399	FERRAMENTARIA EROTECH LTDA	721,517	0,565	400,000
12012-05	JOGOS DE MANCAIS PARA BANCA DE ESTANQUEIDADE	BR02	16/09/16	16/09/16	NFe	5464	9399	FERRAMENTARIA EROTECH LTDA	625,780	0,565	400,000
12012-06	SUPORTE PARA HIDROMETRO	BR02	07/12/17	31/01/18	NFe	453	16957	RODNA MONTAGENS INDUSTR.LTDA	108,631	0,565	100,000
12012-07	VALVULA MACHO COM 2 VIAS COM CORPO FLAGEADO SEM REVESTIMENTO E COM FLANGE ANSI B16.5 CLASSE 300	BR02	05/12/12	05/12/12	NFe	342	19225	NZ TECH AUTOMACAO INSTR.IND	2.345,758	0,565	1.300,000
12018-00	ARMARIO DE ACO, DIMENSAO: 085X065X110, C/ 2 PORTA(S)	BR02	30/09/13	30/09/13					-	0,565	0,000
12022-00	DISPOSITIVO ESTANQUEIDADE CARCACA USINADA	BR02	19/03/08	01/06/08	NF	311	13332	MEHP AUTOMACAO LTDA EPP	40.020,750	0,565	22.600,000
12022-01	SUPORTE DO CILINDRO	BR02	18/05/11	18/05/11	NF	687	9399	FERRAMENTARIA EROTECH LTDA	1.100,272	0,565	600,000
12022-02	PLACA GUIA	BR02	18/05/11	18/05/11	NF	687	9399	FERRAMENTARIA EROTECH LTDA	495,137	0,565	300,000
12022-03	APOIO	BR02	18/05/11	18/05/11	NF	687	9399	FERRAMENTARIA EROTECH LTDA	55,018	0,565	0,000
12022-04	TERMINAL P/ FECHAR ANEL IMPORT.	BR02	18/05/11	18/05/11	NF	686	9399	FERRAMENTARIA EROTECH LTDA	302,580	0,565	200,000
12022-05	TERMINAL P/ FECHAR ANEL SABESP	BR02	18/05/11	18/05/11	NF	686	9399	FERRAMENTARIA EROTECH LTDA	756,450	0,565	400,000
12022-06	TERMINAL P/ FECHAR ANEL V2/COMPOSITE	BR02	18/05/11	18/05/11	NF	686			284,253	0,565	200,000
12022-07	TERMINAL P/ MONTAR 3G FLODIS/AQUADIS	BR02	18/05/11	18/05/11	NF	686	9399	FERRAMENTARIA EROTECH LTDA	398,852	0,565	200,000
12022-08	TERMINAL P/ FECHAR ANEL CCAN/3G	BR02	18/05/11	18/05/11	NF	686	9399	FERRAMENTARIA EROTECH LTDA	756,450	0,565	400,000
12022-09	TERMINAL P/ FECHAR ANEL 3G/FLODIS	BR02	18/05/11	18/05/11	NF	686	9399	FERRAMENTARIA EROTECH LTDA	426,355	0,565	200,000
12022-10	TERMINAL P/ FECHAR ANEL 3G/PLASTICA	BR02	18/05/11	18/05/11	NF	686	9399	FERRAMENTARIA EROTECH LTDA	426,355	0,565	200,000
12022-11	TERMINAL P/ FECHAR ANEL 3G NOVO	BR02	18/05/11	18/05/11	NF	686	9399	FERRAMENTARIA EROTECH LTDA	664,754	0,565	400,000
12022-12	PRENSADOR - DES.2070031007	BR02	17/05/11	17/05/11	NF	746	12576	MARCO AURELIO LAGUNA ME	812,058	0,565	500,000
12022-13	SUPORTE DO BERCO TM E 3G -DES.2070031027	BR02	17/05/11	17/05/11	NF	746	12576	MARCO AURELIO LAGUNA ME	498,064	0,565	300,000
12022-15	PINCA PARA CARCACA TM-FLODIS - DES.20700	BR02	26/05/11	26/05/11	NF	819			1.287,097	0,565	700,000
12022-16	MORDENTE P/ ADAPTAR NO BERCO - DES.20700	BR02	26/05/11	26/05/11	NF	819			1.082,732	0,565	600,000
12022-17	MORDENTE PARA ADAPTAR NO BERCO - DES.207	BR02	26/05/11	26/05/11	NF	819			1.082,732	0,565	600,000
12022-18	PINCA P/ CARCACA COMPOSITE - DES.2070031	BR02	26/05/11	26/05/11	NF	819			1.082,732	0,565	600,000
12022-19	CAMARAS DO DISP. DE ESTANQUEIDADE COPPER CAN	BR02	14/07/10	14/08/10	NF	190	12576	MARCO AURELIO LAGUNA ME	5.581,125	0,565	3.200,000
12022-20	MORDENTE FLODIS - DES.2070031024	BR02	26/05/11	26/05/11	NF	819			1.082,732	0,565	600,000
12022-21	PINO DE APOIO - DES.2070031023	BR02	26/05/11	26/05/11	NF	819			86,617	0,565	0,000
12022-22	HASTE GUIA - DES.2070031028	BR02	26/05/11	26/05/11	NF	819			107,256	0,565	100,000
12022-23	PINCA P/ CARCACA TM 7/10 M - DES.2070031	BR02	26/05/11	26/05/11	NF	819			541,372	0,565	300,000

fls. 7661
Para conferir o original, acesse o site https://esaj.tjsp.jus.br/pastadigital/pg/abrirConferenciaDocumento.do, informe o processo 1007410-69.2022.8.26.0019 e código DB08AEB.

Código	Descricao	tabelecimen	Data Aquisição	Data Início	Esp.Docum	Núm.Docum	Cód.Fornec	Razão Social	VALOR DE REPOSIÇÃO	F.D.	VALOR DE MERCADO
12022-24	PINO DE APOIO - DES.2070031025	BR02	26/05/11	26/05/11	NF	819			86,617	0,565	48
12022-25	CALHAS PARA EVITAR VAZAMENTOS E PARA PROTEGER VALVULAS DAS BANCAS DE ESTANQUEIDADE NAS CELULAS OIM	BR02	26/04/16	01/06/16	NFe	340	16957	RODNA MONTAGENS INDUSTR.LTDA	368,562	0,565	208
12022-26	MANCAIS CONF. DES. 2090033014/33025/33029/33021/33032/33038/33035/33034	BR02	05/05/16	01/06/16	NFe	5040	9399	FERRAMENTARIA EROTECH LTDA	721,517	0,565	407
12022-27	JOGOS DE MANCAIS PARA BANCA DE ESTANQUEIDADE	BR02	16/09/16	16/09/16	NFe	5464	9399	FERRAMENTARIA EROTECH LTDA	625,780	0,565	407
12022-28	BOOSTER	BR02	07/12/10	07/12/10	NF	61	17958	ALPHAMATIC COMER.SERV.LTDA	1.378,535	0,565	800
12022-29	BOOSTER	BR02	07/12/10	07/12/10	NF	61	17958	ALPHAMATIC COMER.SERV.LTDA	1.378,535	0,565	800
12022-30	BERCO P/ ESTANQUEIDADE DA CARCACA	BR02	13/12/11	13/12/11	NFe	1526	9399	FERRAMENTARIA EROTECH LTDA	308,521	0,565	208
12022-31	CONJUNTO DE BASE PARA MODIFICAR DISP. DE ESTANQUEIDADE	BR02	28/04/11	28/04/11	NF	610	9399	FERRAMENTARIA EROTECH LTDA	759,968	0,565	400
12022-32	DISPOSITIVO DE FECHAMENTO RELOJ. COPPER CAN - REMACHAR/DIMENSIONAL/ESTANQUEIDADE	BR02	03/02/09	03/03/09	NF	484	13332	MEHP AUTOMACAO LTDA EPP	3.868,673	0,565	2.200
12022-33	PINCA PARA CARCACA AQUADIS - DES.2070031	BR02	26/05/11	26/05/11	NF	819			1.082,732	0,565	608
1205-00	MONITOR SAMSUNG	BR02	01/01/19	01/01/19	NF	915497	13610	TECH DATA BRASIL LTDA.	0,010	0,904	0
12053-00	ESTANTE METALICA	BR02	30/09/13	30/09/13					-	0,565	0
12057-00	SILO ABASTECEDOR AUTOMATICO DE AREIA	BR02	17/07/06	17/08/06	NF	2424	42193	JNC CICLOS AUTOMATICA LTDAE	10.998,643	0,565	6.200
12058-00	ABASTECEDOR AUTOMATICA DE AREIA P/MAQ.SOPRADORA DE MACHOS	BR02	04/08/05	01/12/05	NF	1009	4178	MAQ FUNDEQTOS.P/FUND.LTDA	10.467,620	0,565	5.900
12058-01	ABASTECEDOR AUTOMATICO DE AREIA	BR02	27/10/05	01/12/05	NF	1027	4178	MAQ FUNDEQTOS.P/FUND.LTDA	28.077,838	0,565	15.900
12063-00	SILO ABASTECEDOR AUTOMATICO DE AREIA	BR02	09/03/07	09/04/07	NF	2627	42193	JNC CICLOS AUTOMATICA LTDAE	12.046,709	0,565	6.800
12064-00	SILO ABASTECEDOR AUTOMATICO DE AREIA	BR02	26/04/06	26/05/06	NF	1060	4178	MAQ FUNDEQTOS.P/FUND.LTDA	12.314,837	0,565	7.000
12066-00	MAQUINA MOLDAR CASCAS SHELL MARCA MAQ-FUND USADA TIPO MC S74	BR02	15/06/92	01/07/92	NF	331			18.636,135	0,001	0
12066-01	CORTINA DE LUZ - COM TRANSMISSAO E RECEPTOR - CABOS P/ INSTALACAO - FONTES	BR02	24/10/06	24/11/06	NF	285976	14854	ACE SCHMERSAL ELETR.INDL.LT.	4.357,874	0,565	2.500
12066-02	CLP	BR02	03/01/07	03/02/07	NF	20836	1254	PYROTEC AUTOMACAO LTDA	3.073,491	0,565	1.700
12066-03	CONTROLADOR DE SIMULTANEIDADE	BR02	25/01/07	25/02/07	NF	1090	15596	TECHNO SUPPLY IMP. EXP. LTDA	2.946,630	0,565	1.700
12066-04	INVERSOR DE FREQUENCIA	BR02	27/11/06	01/12/06	NF	49960	5783	DISMOTOR COM.MOT.ELET.LTDA	1.614,883	0,565	900
12066-05	PIROMETRO	BR02	11/12/06	11/01/07	NF	20675	1254	PYROTEC AUTOMACAO LTDA	1.176,426	0,565	700
12066-06	8 - CHAVE DUAS POSICOES / 6 - BOTAO DE IMPULSAO	BR02	15/02/07	15/03/07	NF	2419	1352	FERRAMENTAS GERAIS C.IMPORT.	821,598	0,565	500
12066-08	TEMPORIZADOR	BR02	11/12/06	11/01/07	NF	20675	1254	PYROTEC AUTOMACAO LTDA	662,162	0,565	400
12066-10	INTERFACE	BR02	03/01/07	03/02/07	NF	20871	1254	PYROTEC AUTOMACAO LTDA	541,769	0,565	300
12066-11	FONTE DE ALIMENTACAO	BR02	11/12/06	11/01/07	NF	20682	1254	PYROTEC AUTOMACAO LTDA	512,824	0,565	300
12066-12	RELE DE SEGURANCA	BR02	18/12/06	18/01/07	NF	1006	15596	TECHNO SUPPLY IMP. EXP. LTDA	483,909	0,565	300
12066-13	DISJUNTOR MOTOR	BR02	13/12/06	13/01/07	NF	65260	4326	INTERENG AUTOMACAO INDL.LTD	360,429	0,565	200
12066-14	CONECTOR CONEXEL SAK	BR02	10/01/07	10/02/07	NF	1867	1352	FERRAMENTAS GERAIS C.IMPORT.	285,048	0,565	200
12066-16	CAIXA P/ MONTAGENS ELETRICAS	BR02	03/01/07	03/02/07	NF	166210	2738	META MATERIAIS ELETRIC. LTDA	138,665	0,565	100
12066-17	SOQUETE 11 POLOS P/ TRILHO DIM	BR02	11/12/06	11/01/07	NF	20675	1254	PYROTEC AUTOMACAO LTDA	124,053	0,565	100
12066-18	MODULO DE SAIDA	BR02	11/12/06	11/01/07	NF	20675	1254	PYROTEC AUTOMACAO LTDA	122,980	0,565	100
12066-19	COMUTADOR DE 21 POSICOES COM CHAVE	BR02	19/01/07	19/02/07	NF	2174	1352	FERRAMENTAS GERAIS C.IMPORT.	110,000	0,565	100
12066-20	BOTAO IMPULSAO EMERGENCIA S/ TRAVA	BR02	10/01/07	10/02/07	NF	1867	1352	FERRAMENTAS GERAIS C.IMPORT.	103,076	0,565	100
12066-21	SINALIZADOR VERDE LED	BR02	19/01/07	19/02/07	NF	2174	1352	FERRAMENTAS GERAIS C.IMPORT.	95,594	0,565	100
12066-22	SINALIZADOR VERMELHO	BR02	10/01/07	10/02/07	NF	1867	1352	FERRAMENTAS GERAIS C.IMPORT.	47,790	0,565	0
12066-23	BOTAO IMPULSAO VERDE	BR02	10/01/07	10/02/07	NF	1867	1352	FERRAMENTAS GERAIS C.IMPORT.	33,325	0,565	0
12066-24	ADAPTADOR P/ PAINEL	BR02	11/12/06	11/01/07	NF	20682	1254	PYROTEC AUTOMACAO LTDA	33,575	0,565	0
12066-25	DISJUNTOR TRIPOLAR	BR02	10/01/07	10/02/07	NF	1867	1352	FERRAMENTAS GERAIS C.IMPORT.	31,179	0,565	0
12066-26	ANEL DE FIXACAO EM PAINEL	BR02	11/12/06	11/01/07	NF	20682	1254	PYROTEC AUTOMACAO LTDA	25,225	0,565	0
12066-27	DISJUNTOR BIPOLAR	BR02	10/01/07	10/02/07	NF	1867	1352	FERRAMENTAS GERAIS C.IMPORT.	22,476	0,565	0
12066-29	CONSTRUCAO DE 3 CONJUNTOS DE MASCARAS P/ A CASQUEIRA SM17	BR02	22/10/12	22/10/12	NFe	2516	15152	TKS FERRAMENTAS DE PRECISAO	2.149,856	0,565	1.200
12066-30	FORNO PARA MC 18X28, CONSTRUIDO EM CHAPA, REVESTIDO COM PLACAS DE FIBRA CERAMICA	BR02	26/08/13	26/08/13	NFe	169	17738	ICOMAT IND.E COM.DE MAQUINAS	8.706,555	0,565	4.900
12066-31	CONTROLADOR EZAP910	BR02	17/04/18	31/03/19	NFe	5849	539	HI TECNOLOGIA IND.COM.LTDA	2.548,755	0,565	1.400
12066-32	SENSOR DE POSICAO ULTRASSONICO	BR02	08/05/18	31/03/19	NFe	201972	9221	IFM ELECTRONIC LTDA	3.718,178	0,565	2.100
12070-00	ESTEIRA SAIDA DE PECAS	BR02	28/09/09	26/03/10	NF	2019	16829	ROSSIL INDUSTRIAL LTDA	60.051,955	0,565	33.900
12070-01	SERV.TRANSPORTE DE EQUIPAMENTOS	BR02	16/10/09	26/03/10	NF	4037	17141	AUTO LATINA TRANS.LOGIS.LTDA	2.756,250	0,565	1.600
12070-02	REFORMA EM ESTEIRA DA FUNDICAO	BR02	25/01/13	25/01/13	NFe	3258	19090	COMAST STRADIOTTO-SERRALHERI	12.431,610	0,565	7.000
12072-00	SILO ABASTECEDOR AUTOMATICO DE AREIA	BR02	17/07/06	17/08/06	NF	2424	42193	JNC CICLOS AUTOMATICA LTDAE	10.998,643	0,565	6.200
12073-00	SILO ABASTECEDOR DE AREIA	BR02	29/03/07	29/04/07	NF	2664	42193	JNC CICLOS AUTOMATICA LTDAE	12.046,709	0,565	6.800
12074-00	MAQUINA MOLDAR CASCAS SHELL MARCA MAQ-FUND USADA TIPO MC S81	BR02	15/06/92	01/07/92	NF	331			18.636,135	0,001	0
12074-01	CORTINA DE LUZ - COM TRANSMISSAO E RECEPTOR - CABOS P/ INSTALACAO - FONTES	BR02	24/10/06	24/11/06	NF	285976	14854	ACE SCHMERSAL ELETR.INDL.LT.	4.357,889	0,565	2.500
12074-02	CLP	BR02	03/01/07	03/02/07	NF	20836	1254	PYROTEC AUTOMACAO LTDA	3.073,491	0,565	1.700
12074-03	CONTROLADOR DE SIMULTANEIDADE	BR02	25/01/07	25/02/07	NF	1090	15596	TECHNO SUPPLY IMP. EXP. LTDA	2.946,630	0,565	1.700
12074-04	INVERSOR DE FREQUENCIA	BR02	27/11/06	01/12/06	NF	49960	5783	DISMOTOR COM.MOT.ELET.LTDA	1.614,883	0,565	900
12074-06	8 - CHAVE DUAS POSICOES / 6 - BOTAO DE IMPULSAO	BR02	15/02/07	15/03/07	NF	2419	1352	FERRAMENTAS GERAIS C.IMPORT.	821,598	0,565	500
12074-07	TEMPORIZADOR	BR02	11/12/06	11/01/07	NF	20675	1254	PYROTEC AUTOMACAO LTDA	662,162	0,565	400
12074-09	INTERFACE	BR02	03/01/07	03/02/07	NF	20871	1254	PYROTEC AUTOMACAO LTDA	541,769	0,565	300
12074-12	DISJUNTOR MOTOR	BR02	13/12/06	13/01/07	NF	65260	4326	INTERENG AUTOMACAO INDL.LTD	360,444	0,565	200
12074-14	CONECTOR CONEXEL SAK	BR02	10/01/07	10/02/07	NF	1867	1352	FERRAMENTAS GERAIS C.IMPORT.	285,048	0,565	200
12074-16	CAIXA P/ MONTAGENS ELETRICAS	BR02	03/01/07	03/02/07	NF	166210	2738	META MATERIAIS ELETRIC. LTDA	138,665	0,565	100
12074-17	SOQUETE 11 POLOS P/ TRILHO DIM	BR02	11/12/06	11/01/07	NF	20675	1254	PYROTEC AUTOMACAO LTDA	124,053	0,565	100
12074-19	COMUTADOR DE 21 POSICOES COM CHAVE	BR02	19/01/07	19/02/07	NF	2174	1352	FERRAMENTAS GERAIS C.IMPORT.	110,000	0,565	100
12074-20	BOTAO IMPULSAO EMERGENCIA S/ TRAVA	BR02	10/01/07	10/02/07	NF	1867	1352	FERRAMENTAS GERAIS C.IMPORT.	103,076	0,565	100
12074-23	ANEL DE FIXACAO EM PAINEL	BR02	11/12/06	11/01/07	NF	20682	1254	PYROTEC AUTOMACAO LTDA	37,867	0,565	0
12074-25	DISJUNTOR TRIPOLAR	BR02	10/01/07	10/02/07	NF	1867	1352	FERRAMENTAS GERAIS C.IMPORT.	31,179	0,565	0
12074-26	DISJUNTOR BIPOLAR	BR02	10/01/07	10/02/07	NF	1867	1352	FERRAMENTAS GERAIS C.IMPORT.	22,476	0,565	0
12074-27	FORNO PARA MC 20X30, CONSTRUIDO EM CHAPA, REVESTIDO COM PLACAS DE FIBRA CERAMICA	BR02	26/08/13	26/08/13	NFe	169	17738	ICOMAT IND.E COM.DE MAQUINAS	8.706,555	0,565	4.900
12074-28	MOTO REDUTOR SEW-EURODRIVE	BR02	18/03/11	18/03/11	NF	22915	3775	SEWEURODRIVE BRASIL LTDA	2.931,619	0,565	1.700
12081-00	CARROCEL	BR02	17/06/09	26/03/10	NF	1601	16829	ROSSIL INDUSTRIAL LTDA	48.186,130	0,565	27.200
12081-01	INSTALACAO DE EQUIPAMENTOS	BR02	14/12/09	26/03/10	NF	48	16829	ROSSIL INDUSTRIAL LTDA	10.038,542	0,565	5.700
12081-02	PECAS CARROCEL	BR02	17/06/09	26/03/10	NF	1609	16829	ROSSIL INDUSTRIAL LTDA	361,400	0,565	200
12081-03	FABRICACAO E INSTALACAO NO LOCAL DE 18 PCS CHAPA DE DESGASTE PARA DA FUNDICAO	BR02	27/08/12	27/08/12	NFe	52	16957	RODNA MONTAGENS INDUSTR.LTDA	10.186,663	0,565	5.800
12082-00	FORNO DE INDUCAO CONSTITUIDO 2-CUBAS E 1-PAINEL COMANDO 90-K	BR02	21/07/92	01/08/92	NF	65			133.483,623	0,001	200
12084-00	CARROCEL II	BR02	24/06/09	26/03/10	NF	1722	16829	ROSSIL INDUSTRIAL LTDA	72.279,194	0,565	40.800
12084-01	INSTALACAO DE EQUIPAMENTOS	BR02	14/12/09	26/03/10	NF	48	16829	ROSSIL INDUSTRIAL LTDA	10.038,542	0,565	5.700
12084-02	TRANSPORTE DE EQUIPAMENTOS	BR02	08/07/09	26/03/10	NF	8479	17073	JB TRANSPORTES LTDA	6.018,915	0,565	3.400
12084-03	CHAPA DE DESGASTE P/ CARROSSEL DA FUNDICAO	BR02	09/11/12	09/11/12	NFe	64	16957	RODNA MONTAGENS INDUSTR.LTDA	10.186,663	0,565	5.800
12101-01	GANCHEIRA COM METALON 30X30 PARA CABINE DE PINTURA	BR02	13/12/18	31/12/19	NFe	87	21088	HLSEVERO MANUTENCAO IND LTDA	1.254,000	0,565	700
12101-02	RETROFITING CABINE DE PINTURA	BR02	02/05/19	02/05/19	NFe	1417	21913	RENATO SILLMANN EPP	10.490,690	0,904	9.500
12102-00	ARQUIVO DE ACO, DIMENSAO: 050X070X140, C/ 04 GAVETA(S)	BR02	30/09/13	30/09/13					-	0,565	0

fls. 7662
Para conferir o original, acesse o site https://esaj.tjsp.jus.br/pastadigital/pg/abrirConferenciaDocumento.do, informe o processo 1007410-69.2022.8.26.0019 e código DB08AEB.
Este documento é cópia do original, assinado digitalmente por 1 e Tribunal de Justica do Estado de Sao Paulo, em 06/12/2022 às 13:08:36 - 1 e 1 e 1 e

Código	Descricao	tabelecimen	Data Aquisição	Data Início	Esp.Docum	Núm.Docum	Cód.Fornec	Razão Social	VALOR DE REPOSIÇÃO	F.D.	VALOR DE MERCADO
12117-00	CARRINHO P/ TRNSPORTE DE HIDROMETROS	BR02	27/11/95	01/11/95	NF	4			1.245,237	0,001	0,00
12126-00	PRENSA COLADEIRA DE CASCAS	BR02	23/01/07	23/02/07	NF	2573	42193	JNC CICLOS AUTOMATICA LTDAE	9.938,538	0,565	5.600,00
12126-01	CONJUNTO DE PROTECAO PARA PRENSA COLADEIRA	BR02	19/10/10	19/11/10	NF	703	13332	MEHP AUTOMACAO LTDA EPP	3.010,511	0,565	1.700,00
12126-02	AVALIACAO DE SEGURANCA EM MAQUINAS	BR02	12/12/12	12/12/12	NFe	207	19316	RIBEIRO ASSESSORIA EM SEGURA	4.651,393	0,565	2.600,00
12127-00	SILO DE ARMAZENAMENTO DE AREIA	BR02	28/11/06	01/12/06	NF	1346	12530	TECHMASTER IND.COM.EQ.INDL.L	130.526,092	0,565	73.700,00
12136-00	CARROCEL METALICO PARA MOLDS	BR02	30/09/13	30/09/13					-	0,565	0,00
12186-00	MOTOBOMBA MULTIESTAGIOS MARK	BR02	05/06/13	05/06/13	NFe	12665	7445	ND BOMBAS COM.SERV.LTDA	6.300,060	0,565	3.600,00
12187-00	DISPOSITIVO DE MONTAR PARAFUSO DE REGULAGEM TM2070018000	BR02	06/06/13	30/11/13	NFe	3040	15152	TKS FERRAMENTAS DE PRECISAO	7.495,042	0,565	4.200,00
12187-01	PECAS PARA REVITALIZACAO DE DISPOSITIVOS	BR02	19/07/16	31/08/16	NFe	6202	15152	TKS FERRAMENTAS DE PRECISAO	550,894	0,565	300,00
12188-01	PECAS DE CALCO DO DISPOSITIVO PARA COLOCAR PARAFUSO DE REGULAGEM E 3/4" DESENHO 2070034011	BR02	24/06/14	24/06/14	NFe	4187	15152	TKS FERRAMENTAS DE PRECISAO	412,050	0,565	200,00
12188-02	PECAS PARA REVITALIZACAO DE DISPOSITIVOS	BR02	19/07/16	31/08/16	NFe	6202	15152	TKS FERRAMENTAS DE PRECISAO	550,894	0,565	300,00
12188-03	CILINDROS AN-GIR DZH-25-50-PPV-A	BR02	21/07/16	31/08/16	NFe	1144164	2550	FESTO BRASIL LTDA.	4.926,920	0,565	2.800,00
12192-00	ESTAÇÃO DE TRABALHO DELL PRECISION T3600	BR02	10/06/13	10/06/13	NFe	3519918	12846	DELL COMPUTADORES BR LTDA	7.102,278	0,023	200,00
12192-01	PROSUPPORT TI - SUPORTE TECNICO - 5 ANOS	BR02	11/06/13	11/06/13	NFe	401805	8436	DELL COMPUTADORES BRASIL LT.	428,138	0,023	0,00
12193-00	MOITOR DELL U2312H 23"	BR02	10/06/13	10/06/13	NFe	3519918	12846	DELL COMPUTADORES BR LTDA	595,763	0,023	0,00
12193-01	PROSUPPORT TI - SUPORTE TECNICO - 5 ANOS	BR02	11/06/13	11/06/13	NFe	401805	8436	DELL COMPUTADORES BRASIL LT.	227,070	0,023	0,00
12194-00	CANCELA	BR02	01/01/19	01/01/19	NFe	271	16476	MTH SERV.MANUT.ELET.LTDA ME	0,010	0,904	0,00
12199-00	SECADOR DE ALIMENTADOR CONTINUO SRE MODELO SAC 18	BR02	11/06/13	11/06/13	NFe	970	4348	SRE IND.COM.MAQ.EQTOS.LTDA	6.551,939	0,565	3.700,00
12200-00	CONTROLADOR DE TEMPERATURA SRE MODELO CTS 6.0	BR02	11/06/13	11/06/13	NFe	970	4348	SRE IND.COM.MAQ.EQTOS.LTDA	6.390,662	0,565	3.600,00
12201-00	CARREGADOR DE BATERIA 24 V	BR02	22/05/06	22/06/06	NF	14914	9959	JUNGHEINRICH LIFT TRUCK LTDA	2.894,063	0,565	1.600,00
12202-00	ARQUIVO DE MADEIRA, DIMENSAO: 060X120X055, C/ 9 GAVETA(S)	BR02	30/09/13	30/09/13					-	0,565	0,00
12203-00	ARMARIO DE ACO TIPO COLMEIA, DIMENSAO: 030X120X100, C/ 25 PORTA(S)	BR02	30/09/13	30/09/13					-	0,565	0,00
12212-00	CONTROLADOR DE TEMPERATURA	BR02	14/10/08	26/03/09	NF	13467	9544	HUSKY DO BRASIL SIS.INJ LTDA	10.272,654	0,565	5.800,00
12215-00	CONTROLADOR DE TEMPERATURA 01 ZONA 15 AMPERES	BR02	28/06/99	01/07/99	NF	306			2.362,206	0,001	0,00
12219-00	CONTROLADOR DE TEMPERATURA	BR02	12/11/08	12/12/08	NF	13700	9544	HUSKY DO BRASIL SIS.INJ LTDA	4.865,994	0,565	2.700,00
12240-00	QUADRO DE AVISO	BR02	30/09/13	30/09/13					-	0,565	0,00
12303-00	CLIMATIZADOR EVAPORATIVO	BR02	04/03/11	29/04/11	NF	4246	8993	VIVA EQUIP.IND.COM.LTDA	5.592,650	0,565	3.200,00
12305-00	CLIMATIZADOR EVAPORATIVO	BR02	04/03/11	29/04/11	NF	4246	8993	VIVA EQUIP.IND.COM.LTDA	5.592,650	0,565	3.200,00
12305-10	PINOS DE REGULAGEM TM PARA MAQ. TRIDIMENSIONAL DESENHO 2080312015	BR02	14/05/14	14/05/14	NFe	4077	1515	CIA PAULISTA ENERGIA ELETRIC	1.161,981	0,565	700,00
12306-00	DISPOSITIVO DE ESTANQUEIDADE COPPER CAN CONFORME RT 05/12	BR02	25/09/12	25/09/12	NFe	2438	15152	TKS FERRAMENTAS DE PRECISAO	21.654,765	0,565	12.200,00
12306-01	DESMEMBRAMENTO DE DISPOSITIVOS E ADEQUACAO DE PAINEIS ELETRICOS PARA PROJ.OIM	BR02	20/10/15	01/05/16	NFe	428	18237	KENIA CRISTINA FRANCO EPP	12.934,999	0,565	7.300,00
12307-00	MAQ. PLUS 250/50 UNILOG 1020	BR02	04/07/01	01/08/01	NF	7610			87.273,900	0,565	49.300,00
12307-01	SERVIÇO INJETORA DE PLASTICO	BR02	06/12/13	06/12/13	NFe	77	19685	MARIO HIYOSHI AMANO-ME	-	0,000	0,00
12307-02	SISTEMA EGA P/ MAQ. INJET. E MAQ. AUTOM. DA MONTAGEM IHM-PCP216BLWL	BR02	11/06/15	31/08/15	NFe	4595	18117	EGA ENGENHARIA AUTOMACAO LTD	2.360,495	0,565	1.300,00
12307-03	SISTEMA EGA P/ MAQ. INJET. E MAQ. AUTOM. DA MONTAGEM IHM-PCP216BLWL	BR02	11/06/15	31/08/15	NFe	4595	18117	EGA ENGENHARIA AUTOMACAO LTD	2.360,495	0,565	1.300,00
12307-04	TORRE LUMINOSA E UPGRADE NO SISTEMA PARA CONTROLE DE PERFORMANCE DE INJECAO	BR02	10/08/16	10/08/16	NFe	5338	18117	EGA ENGENHARIA AUTOMACAO LTD	540,394	0,565	300,00
12307-05	UPGRADE IHM (TORRE LUMINOSA)	BR02	01/11/16	01/11/16	NFe	5481	18117	EGA ENGENHARIA AUTOMACAO LTD	308,290	0,565	200,00
12307-06	CONSERTO DO FRONTAL B2-PP200	BR02	23/11/11	23/11/11	NFe	26773	5666	BATTENFELD DO BRASIL LTDA	10.821,466	0,565	6.100,00
12308-00	MAQUINA DE MEDIR TRIDIMENSIONAL CNU	BR02	19/12/12	30/04/13	NFe	57440	4573	MITUTOYO SUL AMERICANA LTDA.	101.538,308	0,226	22.900,00
12308-01	DISPOSITIVO PARA MEDIÇÃO DE CARCAÇAS FLOSTAR M NA MÁQUINA TRIDIMENSIONAL DES. 2080311000	BR02	20/09/13	20/09/13	NFe	3374	15152	TKS FERRAMENTAS DE PRECISAO	2.985,899	0,565	1.700,00
12308-02	JOY STICK P/ BRT-5	BR02	19/12/12	30/04/13	NFe	57440	4573	MITUTOYO SUL AMERICANA LTDA.	11.050,615	0,226	2.500,00
12308-03	REGUÁ DE ENGOSTO CHAVETADA NA MÁQUINA TRIDIMENSIONAL	BR02	20/09/13	20/09/13	NFe	3374	15152	TKS FERRAMENTAS DE PRECISAO	1.015,771	0,565	600,00
12308-04	ESFERA DE ORIGEM	BR02	19/12/12	30/04/13	NFe	57440	4573	MITUTOYO SUL AMERICANA LTDA.	1.167,799	0,565	700,00
12308-05	COMPONENTE PARA FIXAÇÃO DA CARCAÇA TU NA MÁQUINA TRIDIMENSIONAL DES. 2090140001	BR02	20/09/13	20/09/13	NFe	3374	15152	TKS FERRAMENTAS DE PRECISAO	227,710	0,565	100,00
12308-06	KIT APLADOR	BR02	19/12/12	30/04/13	NFe	57440	4573	MITUTOYO SUL AMERICANA LTDA.	66.419,643	0,565	37.500,00
12308-07	BLOCO P/ TREINAM	BR02	19/12/12	30/04/13	NFe	57440	4573	MITUTOYO SUL AMERICANA LTDA.	355,199	0,565	200,00
12308-08	KIT FIXACAO	BR02	19/12/12	30/04/13	NFe	57440	4573	MITUTOYO SUL AMERICANA LTDA.	953,410	0,565	500,00
12308-09	FLANGE P/ CRYSTA	BR02	19/12/12	30/04/13	NFe	57440	4573	MITUTOYO SUL AMERICANA LTDA.	7.772,825	0,565	4.400,00
12308-10	DISPOS. PARA APOIAR CARCACA NA TRIDIMENSIONAL	BR02	06/12/13	06/12/13	NFe	3576	15152	TKS FERRAMENTAS DE PRECISAO	8.271,221	0,565	4.700,00
12308-11	PINOS PARA MEDICAO DO FURO DE REGULAGEM E FURO DE DERIVACAO DA CARCACA TUI NA MAQ. TRIDIMENSIONAL	BR02	12/12/13	12/12/13	NFe	3565	15152	TKS FERRAMENTAS DE PRECISAO	1.439,592	0,565	800,00
12308-12	PINO M4 + BASE DE APOIO DE PINOS PARA MAQ TRIDIMENSIONAL	BR02	14/05/14	14/05/14	NFe	4077	15152	TKS FERRAMENTAS DE PRECISAO	577,091	0,565	300,00
12308-13	MODULO TP20	BR02	12/12/17	12/12/17	NFe	119145	4573	MITUTOYO SUL AMERICANA LTDA.	4.357,559	0,565	2.500,00
12308-14	MODULO DE MEDICAO	BR02	04/02/13	30/04/13	NF	3388	4573	MITUTOYO SUL AMERICANA LTDA.	25.806,901	0,565	14.600,00
12308-15	KIT UPG PH10T PLUS+PHC 10-3 CABECOTE RENISHAW PH10T	BR02	19/03/20	19/03/20	NFe	35155	7107	RENISHAW LATINO AMER.LTDA	37.704,198	0,983	37.100,00
12308-16	DISPOSITIVO PARA TRIDIMENSIONAL PARA ADAPTACAO DE SISTEMA DE FIXACAO COM GRAMPOR E 4 PT DISP UPPLER	BR02	14/04/20	14/04/20	NFe	46	21291	PROPATER PROJETOS MECA E COM	1.558,795	0,983	1.500,00
12309-00	EQUIP.P/GRAVACAO POR MICRO PERFURACAO P/ CARCACA COMPOSITE	BR02	30/05/12	19/10/12	NFe	5636	2799	MF FLUES EXP. COMERCIO LTDA	15.119,627	0,565	8.500,00
12309-01	CABO SERIAL - RS232, DB9, DB25 - 3 MT	BR02	26/10/12	23/11/12	NFe	6543	2799	MF FLUES EXP. COMERCIO LTDA	106,543	0,565	100,00
12309-02	PROTECAO DE BORRACHA P/ MF2560	BR02	26/10/12	23/11/12	NFe	6543	2799	MF FLUES EXP. COMERCIO LTDA	538,691	0,565	300,00
12309-03	GRAV. CARCACA COMPOSITE SIST. INTEGRADO DE COMUNIC. ENTRE A INJETORA, ROBO E GRAVADORA	BR02	07/12/12	07/12/12	NFe	446	19420	MILANI & DOMINGUES LTDA	27.905,625	0,565	15.800,00
12317-00	AR CONDICIONADO SPLIT 36.000 BTUS PISO/TETO ELETROLUX	BR02	02/05/13	30/09/14	NFe	39	11974	CELIO PINTO COELHO REFR.ME	7.233,138	0,565	4.100,00
12322-00	MONITOR LED 20 SAMSUNG S20B300B	BR02	02/05/13	02/05/13	NFe	10650	11077	CYBERSHOP TEC.TELEC. LTDA	481,434	0,565	300,00
12324-00	MONITOR LED 20" SAMSUNG S20B300B	BR02	02/05/13	02/05/13	NFe	10650	11077	CYBERSHOP TEC.TELEC. LTDA	481,434	0,565	300,00
12325-00	MONITOR LED 20" SAMSUNG S20B300B	BR02	02/05/13	02/05/13	NFe	10650	11077	CYBERSHOP TEC.TELEC. LTDA	481,434	0,565	300,00
12326-00	MONITOR LED 20" SAMSUNG S20B300B	BR02	02/05/13	02/05/13	NFe	10650	11077	CYBERSHOP TEC.TELEC. LTDA	481,434	0,565	300,00
12330-01	SERVIÇO DE SUPORTE TECNICO AVANÇADO	BR02	02/05/13	02/05/13	NFe	353485	8436	DELL COMPUTADORES BRASIL LT.	-	0,000	0,00
12332-00	SISTEMA COMPUTADOR POWERCONNEST 6224 24 GBPORTAS, GERENCIAVEL E EMPILHAVEL	BR02	03/05/13	03/05/13	NFe	NFE	18551	DELL COMPUT.DO BRASIL LTDA	6.211,119	0,023	100,00
12339-00	CARRINHO DE TRANSPORTE DE MEDIDORES	BR02	01/01/19	01/01/19					0,010	0,904	0,00
12342-00	MICROCOMPUTADOR PORTATIL DELL LATITUDE E6230	BR02	13/05/13	13/05/13	NFe	217371	18551	DELL COMPUT.DO BRASIL LTDA	5.803,251	0,023	100,00
12342-01	PROSIPPORT PARA TI - 5 ANOS	BR02	13/05/13	13/05/13	NFe	363453	8436	DELL COMPUTADORES BRASIL LT.	1.766,317	0,023	0,00
12344-00	CAIXA DE MACHO TU LONGO 165MM	BR02	05/06/13	30/09/13	NFe	3039	15152	TKS FERRAMENTAS DE PRECISAO	11.162,250	0,565	6.300,00
12344-01	MODIFICADOR DE CAIXA MACHO TU LONGO TKS	BR02	18/09/19	18/09/19	NFS	909	15152	TKS FERRAMENTAS DE PRECISAO	3.239,775	0,904	2.900,00
12344-02	MODIFICADOR DE CAIXA MACHO TU LONGO TKS	BR02	18/09/19	18/09/19	NFS	909	15152	TKS FERRAMENTAS DE PRECISAO	3.239,775	0,904	2.900,00
12345-00	PLACA SHELL TU LONGO 190MM	BR02	05/06/13	30/09/13	NFe	3039	15152	TKS FERRAMENTAS DE PRECISAO	47.997,675	0,565	27.100,00
12345-01	QUEIMADOR PLACA SHELL TU LONGO 190mm	BR02	17/05/13	30/09/13	NFe	115	16957	RODNA MONTAGENS INDUSTR.LTDA	731,124	0,565	400,00
12349-00	MOLDE PARA INJECAO DE CARCACA COMPOSITE	BR02	17/05/13	17/05/13	NFe	39112	FR05	ITRON FRANCE MEUDON	495.059,133	0,113	55.900,00
12349-01	CONSTRUCAO DE PCS PARA OS MOLDES COMPOSITE DESENHO 2020116106, 2020116107, 2020117025, 2020117031	BR02	21/07/14	21/07/14	NFe	4095	719	MECANEL MEC. ELETR. INDL. LT	8.418,268	0,113	1.000,00
12349-02	CONSTRUCAO DOS TAQUINHOS PARA AUMENTAR A AREA DA GRAVACAO	BR02	05/05/15	05/05/15	NFe	5193	15152	TKS FERRAMENTAS DE PRECISAO	8.226,525	0,565	4.600,00
12349-04	POSTICO ROSCA SAIDA G1 1/8 CONFORME O DESENHO 2020119082	BR02	25/05/15	25/05/15	NFe	5278	15152	TKS FERRAMENTAS DE PRECISAO	5.123,092	0,565	2.900,00
12349-05	POSTICOS DA ROSCA 1 X 1/8" DA CARCACA COMPOSITE CONF.DES.2020119082-083	BR02	12/08/15	12/08/15	NFe	5548	15152	TKS FERRAMENTAS DE PRECISAO	5.141,708	0,565	2.900,00
12349-06	MODELAR E USINAR CAVIDADE DO POSTICO DA ROSCA 7/8" COMPOSITE	BR02	05/08/15	05/08/15	NFe	5521	15152	TKS FERRAMENTAS DE PRECISAO	506,935	0,565	300,00
12349-07	POSTICOS PARA ROSCA 7/8 DA CARCACA COMPOSITE CONF. DESENHO 2020119081-080	BR02	05/08/15	05/08/15	NFe	5521	15152	TKS FERRAMENTAS DE PRECISAO	5.141,719	0,565	2.900,00
12349-09	POSTICO DN15 3/4	BR02	04/10/21	04/10/21	NFe	10372	719	MECANEL MEC. ELETR. INDL. LT	11.653,041	1,000	11.700,00

Para conferir o original, acesse o site https://esaj.tjsp.jus.br/pastadigital/pg/abrirConferenciaDocumento.do, informe o processo 1007410-69.2022.8.26.0019 e código DB08AEB.

Código	Descricao	tabelecimen	Data Aquisição	Data Início	Esp.Docum	Núm.Docum	Cód.Fornec	Razão Social	VALOR DE REPOSIÇÃO	F.D.	VALOR DE MERCADO
12349-10	POSTICO DN15 7/8	BR02	04/10/21	04/10/21	NFe	10372	719	MECANEL MEC. ELETR. INDL. LT	11.653,041	1,000	11.700,00
12349-11	CONSERTO POSTICOS MOLDE	BR02	20/10/21	20/10/21	NFe	525	719	MECANEL MEC. ELETR. INDL. LT	10.510,478	1,000	10.500,00
1235-00	CONDULET ALUMINIO 3/4. ELETRODUTO NBR. DETECTOR OPTICO	BR02	11/06/15	11/06/15	NFe	418	19258	NEW SAFETY COM.INST.EQUIP.	283,381	0,565	200,00
12351-00	MOLDE DA BASE INTERMEDIARIA TU IV COD. 2020004000F02	BR02	27/08/13	30/09/13	NFe	3317	719	MECANEL MEC. ELETR. INDL. LT	79.631,209	0,113	9.000,00
12351-01	MODIFICACAO EM 4 POSTICOS DA BASE INTERMEDIARIA 440220	BR02	14/01/16	14/01/16	NFe	5823	15152	TKS FERRAMENTAS DE PRECISAO	4.101,994	0,565	2.300,00
12352-00	PROJETO E CONSTRUCAO DO MOLDE P/ PINHAO SEM FIM	BR02	20/11/13	30/11/13	NFe	2723	9399	FERRAMENTARIA EROTECH LTDA	76.432,335	0,113	8.600,00
12352-01	POSTICOS PARA MOLDE DP PINHO SEM FIM COD. 2020126000	BR02	27/01/15	27/01/15	NFe	3918	9399	FERRAMENTARIA EROTECH LTDA	5.381,153	0,113	600,00
12352-02	MODIFICACAO DO MOLDE PINHAO SEM FIM COD 2020126000	BR02	27/01/15	27/01/15	NFe	3920	9399	FERRAMENTARIA EROTECH LTDA	8.147,284	0,113	900,00
12352-03	POSTICO/PUXADOR DE CANAL/BUCHA EXTRATORA E PINO POSTICO	BR02	15/05/17	15/05/17	NFe	670	20754	RHOPE FERRAMENTARIA PRECISAO	8.276,400	0,565	4.700,00
12352-04	MODIFICACAO EM MOLDE PARA ADICIONAR O PRODUTO 01001202020014	BR02	02/10/17	02/10/17	NFe	6820	9399	FERRAMENTARIA EROTECH LTDA	14.483,700	0,113	1.600,00
12353-00	MAQUINA DE SOLDA POR ULTRASSOM MCSIII	BR02	08/08/13	30/09/13	NFe	41500	19759	MECASONIC	119.698,988	0,565	67.600,00
12353-01	ADEQUACAO MAQUINAS DE SOLDA POR ULTRASSOM PARA OIM E NR12/NR17	BR02	09/12/15	01/05/16	NFe	440	18237	KENIA CRISTINA FRANCO EPP	5.540,012	0,565	3.100,00
12353-02	SONOTRODO DURO ALUMINIO 20KHZ PARA UTILIZACAO NA SOLDA POR ULTRASSOM DA RELOJOARIA WH TU6	BR02	17/12/15	17/12/15	NFe	519	17958	ALPHAMATIC COMER.SERV.LTDA	1.670,795	0,565	900,00
12355-00	MAQUINA INJETORA PARA MATERIAS TERMOPLASTICOS MODELO SE18DUZ	BR02	27/05/13	31/08/13	NFe	39553	19642	SUMITOMO HEAVY INDUSTRIES	219.749,106	0,565	124.200,00
12355-01	MONTAGEM E INTALACAO DO SISTEMA DE SEGURANCA DA INJETORAS	BR02	21/05/15	21/05/15	NFe	1928	15191	BRAVA AUTOMACAO LTDA	964,611	0,565	500,00
12355-02	SISTEMA EGA P/ MAQ. INJET. E MAQ. AUTOM. DA MONTAGEM IHM-PCP216BLWL	BR02	11/06/15	31/08/15	NFe	4595	18117	EGA ENGENHARIA AUTOMACAO LTD	2.360,495	0,565	1.300,00
12355-03	TORRE LUMINOSA E UPGRADE NO SISTEMA PARA CONTROLE DE PERFORMANCE DE INJECAO	BR02	10/08/16	10/08/16	NFe	5338	18117	EGA ENGENHARIA AUTOMACAO LTD	540,394	0,565	300,00
12355-04	UPGRADE IHM (TORRE LUMINOSA)	BR02	01/11/16	01/11/16	NFe	5481	18117	EGA ENGENHARIA AUTOMACAO LTD	308,290	0,565	200,00
12355-05	PRESTACAO DE SERVICO DE REMOCAO E MOVIMENTACAO DE INJETORAS	BR02	12/03/14	31/05/14	NFe	1583	19900	TRANSMAQ TRANSPORTES MAQUINA	-	0,000	0,00
12358-00	CAIXA DE MACHO TU LONGO 190MM	BR02	05/06/13	30/09/13	NFe	3039	15152	TKS FERRAMENTAS DE PRECISAO	11.162,250	0,565	6.300,00
12358-01	CONSTRUÇÃO DOS TANQUINHOS COM AS GRAVAÇÕES 1,2/1,5/3,0 E EROSÃO NOS MOLDES P/ ALOJAR NOVOS TAQUINHOS	BR02	24/10/13	24/10/13	NFe	3467	15152	TKS FERRAMENTAS DE PRECISAO	5.575,688	0,113	600,00
12358-02	CONSTRUÇÃO DOS TANQUINHOS COM AS GRAVAÇÕES 1,2/1,5/3,0 E EROSÃO NOS MODELOS P/ ALOJAR OS NOVOS TAQUI	BR02	24/10/13	24/10/13	NFe	3467	15152	TKS FERRAMENTAS DE PRECISAO	2.656,616	0,565	1.500,00
12358-03	FABRICAÇÃO DE TADINHOS NOVOS PARA PLACA SHELL TU LONGO	BR02	24/10/13	24/10/13	NFe	3467	15152	TKS FERRAMENTAS DE PRECISAO	5.575,688	0,565	3.200,00
12358-04	MODIFICAR MODELOS E FAZER TAQUINHOS NOVOS	BR02	24/10/13	24/10/13	NFe	3467	15152	TKS FERRAMENTAS DE PRECISAO	2.656,616	0,565	1.500,00
12359-00	PLACA SHELL TULONGO 165MM	BR02	05/06/13	30/09/13	NFe	3039	15152	TKS FERRAMENTAS DE PRECISAO	63.624,825	0,565	35.900,00
12359-01	QUEIMADOR PLACA SHELL TU LONGO 165 mm	BR02	17/05/13	30/09/13	NFe	115	16957	RODNA MONTAGENS INDUSTR.LTDA	943,213	0,565	500,00
12359-02	MODIFICAÇÃO NOS TADINHOS E FAZER NOVOS RESPIROS NOS MODELOS DA PLACA SHELL TU IV	BR02	24/10/13	24/10/13	NFe	3467	15152	TKS FERRAMENTAS DE PRECISAO	1.878,641	0,565	1.100,00
12359-03	REMOCAO TAQUINHO CARCACA TUIV 1/2"	BR02	14/07/16	30/06/17	NFe	6189	15152	TKS FERRAMENTAS DE PRECISAO	4.346,102	0,565	2.500,00
12359-04	ALOJAMENTOS NOS MODELOS E TAQUINHOS LISO E COM GRAVACAO COPASA	BR02	12/02/15	12/02/15	NFe	4953	15152	TKS FERRAMENTAS DE PRECISAO	15.498,414	0,565	8.800,00
12359-05	FABRIC. DOS POSTICOS COM GRAVACAO CONF. DESENHO 2110087078 - REFORCO NO BUJAO TM165 DESENHO 21100700	BR02	01/07/15	01/07/15	NFe	5387	15152	TKS FERRAMENTAS DE PRECISAO	1.584,931	0,565	900,00
12359-06	REFORCO NO BUJAO TM165 DESENHO 2110070002 / 2110070007	BR02	01/07/15	01/07/15	NFe	5387	15152	TKS FERRAMENTAS DE PRECISAO	2.813,976	0,565	1.600,00
12360-00	THIN CLIENT - WYSE T10 - 0MB FLASH / 1GB RAM	BR02	11/06/13	11/06/13	NFe	32073	17201	ARROW ECS BRASIL DISTRIBUIDO	1.095,192	0,565	600,00
12361-00	IMPRESSORA TERMICA TSC TTP244 PLUS,203DPI, 2-4 POL/SEG 104mm	BR02	19/06/13	19/06/13	NFe	10597	7004	SYSCONTROL AUT. IND. LTDA	926,288	0,565	500,00
12370-00	DISPOSITIVO DE FIXAÇÃO DA PORCA DE FECHAMENTO TM 7/10 M3	BR02	03/07/13	03/07/13	NFe	2391	9399	FERRAMENTARIA EROTECH LTDA	3.700,553	0,565	2.100,00
12371-00	DISPOSITIVO DE FIXAÇÃO DA PORCA DE FECHAMENTO TM 20/30	BR02	03/07/13	03/07/13	NFe	2391	9399	FERRAMENTARIA EROTECH LTDA	2.323,064	0,565	1.300,00
12372-00	DISPOSITIVO DE FIXAÇÃO DA PORCA USINADA.DISPOSITIVO COMPOSTO POR UMA BASE DE FIZAÇÃO,BERÇO E GRAMPO	BR02	03/07/13	03/07/13	NFe	2391	9399	FERRAMENTARIA EROTECH LTDA	1.996,364	0,565	1.100,00
12373-00	DISPOSITIVO DE FIXAÇÃO DA PORCA USINADA.COMPOSTO POR BASE,BERÇO E GRAMPO	BR02	03/07/13	03/07/13	NFe	2391	9399	FERRAMENTARIA EROTECH LTDA	2.177,863	0,565	1.200,00
12374-00	UNIDADE CONTROLADORA DE TEMPERATURA MOD.SAT.009-AR MARCA REFRISAT-EQUIP. P/ NOVA BANCA DE VERIFICAÇÃ	BR02	11/07/13	31/08/13	NFe	3800	11959	SANTANA REFRIG. E INST.LTDA	17.025,254	0,565	9.600,00
12377-00	QUEIMADOR PARA PLACA SHELL TM 7M3/H CHILE CÓ. 2110014000	BR02	22/08/13	22/08/13	NFe	129	16957	RODNA MONTAGENS INDUSTR.LTDA	848,331	0,565	500,00
12378-00	BANCADA PARA MÁQUINA DE LAVAR, CONSTRUIDA EM CONTONEIRA E CHAPA PERFURADA DE AÇO INOX ESP. 1/8	BR02	18/07/13	30/09/14	NFe	125	16957	RODNA MONTAGENS INDUSTR.LTDA	4.203,697	0,565	2.400,00
12380-00	CRIAR TELA, HORAS DE SUPORTE, CRIAÇÃO E VALIDAÇÃO TABELA ORACLE	BR02	24/07/13	24/07/13	NFe	940	539	HI TECNOLOGIA IND.COM.LTDA	16.482,271	0,565	9.300,00
12381-00	MAQUINA SERRA FITA STARRET ST. 1101-220V	BR02	25/07/13	25/07/13	NFe	81197	4043	LUITEX MAQS.E FERRAMENTAS LT	3.102,060	0,565	1.800,00
12383-00	CARRINHO PARA TRANSPORTE DE MEDIDORES	BR02	01/01/19	01/01/19					0,010	0,904	0,00
12386-00	QUADRO QUEIMADOR PARA PLACA TU LIGHT	BR02	22/08/13	30/11/13	NFe	128	16957	RODNA MONTAGENS INDUSTR.LTDA	770,189	0,565	400,00
12386-01	ALTERAÇÃO CAIXA DE MACHO TU IV LIGHT DES. 2120039008	BR02	07/10/13	07/10/13	NFe	3406	15152	TKS FERRAMENTAS DE PRECISAO	2.678,940	0,565	1.500,00
12386-02	INSTALACAO DE VITRAIS NA PAREDE DA FUNDICAO	BR02	02/12/13	02/12/13	NFe	523	19729	D.B.Z COM.MAT.MECANICOS LTDA	13.407,000	0,565	7.600,00
12392-00	MOLDE ENGRENAGEM DES 2020061000	BR02	01/01/19	01/01/19					0,010	0,904	0,00
12394-00	MONITOR LED 20" SAMSUNG S20B300B	BR02	12/08/13	12/08/13	NFe	213883	13203	SND DISTR.DE PRODS.INFOR.LTD	492,000	0,565	300,00
12395-00	MONITOR LED 20" SAMSUNG S20B300B	BR02	12/08/13	12/08/13	NFe	213883	13203	SND DISTR.DE PRODS.INFOR.LTD	492,000	0,565	300,00
12396-00	MONITOR LED 20" SAMSUNG S20B300B	BR02	12/08/13	12/08/13	NFe	213883	13203	SND DISTR.DE PRODS.INFOR.LTD	492,000	0,565	300,00
12397-00	MONITOR LED 20" SAMSUNG S20B300B	BR02	12/08/13	12/08/13	NFe	213808	13203	SND DISTR.DE PRODS.INFOR.LTD	492,000	0,565	300,00
12399-00	PLACA SHELL TU SLIM LIGHT 1/2 X 3/4	BR02	13/08/13	30/11/13	NFe	823	18693	ROMIFER IN.C.FER.PC.ACESS LT	38.174,895	0,565	21.600,00
12399-01	ALTERAÇÃO PLACA SHELL DES. 2110053055	BR02	07/10/13	07/10/13	NFe	3406	15152	TKS FERRAMENTAS DE PRECISAO	3.571,920	0,565	2.000,00
12399-02	MODIF. NOS MODELOS DA PLACA SHELL E CAIXA DE MACHO TU LIGHT, DESENHO 2110053055	BR02	25/04/14	25/04/14	NFe	4019	15152	TKS FERRAMENTAS DE PRECISAO	4.472,624	0,565	2.500,00
12399-03	TAQUINHOS COM A GRAVACAO 1,5 - DESENHO 2110087077	BR02	11/07/12	11/07/12	NFe	2231	15152	TKS FERRAMENTAS DE PRECISAO	1.798,235	0,565	1.000,00
12399-04	ALTERACAO DE TAQUINHO PARA 12 DIGITOS TU LIGHT	BR02	15/04/16	15/04/16	NFe	5982	15152	TKS FERRAMENTAS DE PRECISAO	2.849,236	0,565	1.600,00
12401-00	MEDIDOR DE VAZAO ELETROMAGNETICO	BR02	30/09/13	30/09/13					-	0,565	0,00
12402-00	MEDIDOR DE VAZAO ELETROMAGNETICO	BR02	30/09/13	30/09/13					-	0,565	0,00
12403-00	MEDIDOR DE VAZAO ELETROMAGNETICO	BR02	30/09/13	30/09/13					-	0,565	0,00
12406-00	CONSTRUCAO DE DISPOSITIVO DE TESTAR VAZAMENTO COOPER CAN SABESP - DESENHO 2090135900	BR02	28/11/12	28/11/12	NFe	2628	15152	TKS FERRAMENTAS DE PRECISAO	1.370,724	0,565	800,00
12406-10	BERCO ANEL SABESP 2070060008	BR02	30/11/11	30/11/11	NFe	1455	15152	TKS FERRAMENTAS DE PRECISAO	584,681	0,565	300,00
12406-11	BERCO ANEL SABESP 2070060008	BR02	30/11/11	30/11/11	NFe	1455	15152	TKS FERRAMENTAS DE PRECISAO	584,681	0,565	300,00
12406-12	CHAPA-2070060009-03UNID./BERCO ANEL V2-2	BR02	09/12/11	09/12/11	NFe	2392	12484	PASSARELLA E CIA LTDA	464,792	0,565	300,00
12406-13	ADEQUACAO PENSA DE MONTAGEM DO ANEL OIM	BR02	20/10/16	31/01/17	NFe	526	18237	KENIA CRISTINA FRANCO EPP	1.931,160	0,565	1.100,00
12406-14	ADEQUACAO PRENSA DE MONTAGEM DO ANEL OIM	BR02	20/10/16	31/01/17	NFe	522	18237	KENIA CRISTINA FRANCO EPP	1.931,160	0,565	1.100,00
12406-15	ADEQUACAO PRENSA DE MONTAGEM DO ANEL DO OIM E NORMAS DE SEGURANCA	BR02	01/11/16	31/01/17	NFe	528	18237	KENIA CRISTINA FRANCO EPP	5.793,480	0,565	3.300,00
12406-16	MONTAGEM DE PAINEL	BR02	07/06/17	07/06/17	NFe	217	18576	AUTOMATIZE SERVICE LTDA	1.138,005	0,565	600,00
12406-17	RELE DE SEGURANCA/PAINEL DE COMANDO/MINI DISJUNTOR E CONECTORES	BR02	08/06/17	08/06/17	NFe	4767	18576	AUTOMATIZE SERVICE LTDA	884,116	0,565	500,00
12406-18	CHAPA-2070060009-03UNID./BERCO ANEL V2-2	BR02	09/12/11	09/12/11	NFe	2392	12484	PASSARELLA E CIA LTDA	464,792	0,565	300,00
12408-00	BOMBA DE VAZAO	BR02	01/01/19	01/01/19					0,010	0,904	0,00
12409-00	BOMBA DE VAZAO	BR02	01/01/19	01/01/19					0,010	0,904	0,00
12414-00	BOMBA DE VAZAO	BR02	01/01/19	01/01/19					0,010	0,904	0,00
12415-00	BOMBA DE VAZAO	BR02	01/01/19	01/01/19					0,010	0,904	0,00
12416-00	BOMBA DE VAZAO	BR02	01/01/19	01/01/19					0,010	0,904	0,00
12417-00	BOMBA DE VAZAO	BR02	01/01/19	01/01/19					0,010	0,904	0,00
12425-00	MOTOR DE INDUCAO TRIFASICO ROMTEC	BR02	01/01/19	01/01/19					0,010	0,904	0,00
12456-00	BALANÇA CAPACIDADE 3KG-1KG COM BATERIA RECARREGAVÉL - NAVARRO 520	BR02	15/10/13	15/10/13	NFe	5846	19929	BALANCAS NAVARRO IND COM LTD	1.002,290	0,565	600,00
12473-00	MOTOR PNEUMATICO REVERSIVEL DEMAG MODELO MUD 40-65, TORQUE MAXIMO 146MM ROTACAO 65RPM PESO 5,5KG	BR02	17/12/13	17/12/13	NFe	7867	2680	FORNECEDORA INDUSTRIAL LTDA	12.331,562	0,565	7.000,00
12475-00	MONITOR DELL 23 POLEGADAS MODELO P2314H	BR02	13/12/13	13/12/13	NFe	285188	18551	DELL COMPUT.DO BRASIL LTDA	902,500	0,023	0,00
1250-00	MONITOR LCD 17" - SAMSUNG	BR02	13/03/09	13/04/09	NF	945745	13610	TECH DATA BRASIL LTDA.	396,415	0,565	200,00
12508-00	NOTEBOOK DELL E6430	BR02	21/01/13	21/01/13	NFe	206290/1	12846	DELL COMPUTADORES BR LTDA	3.644,748	0,023	100,00
12511-00	AQUISICAO MULTIFUNCIONAL DE DADOS (DAQ), USB, BASICO	BR02	28/01/13	28/01/13	NFe	9436/4	18063	NATIONAL INSTRUMENTS BR LTDA	1.288,142	0,565	700,00

fls. 7664
Para conferir o original, acesse o site https://esaj.tjsp.jus.br/pastadigital/pg/abrirConferenciaDocumento.do, informe o processo 1007410-69.2022.8.26.0019 e código DB08AEB.

Código	Descricao	tabelecimen	Data Aquisição	Data Início	Esp.Docum	Núm.Docum	Cód.Fornec	Razão Social	VALOR DE REPOSIÇÃO	F.D.	VALOR DE MERCADO
12512-00	DEKEL SOLDADEIRA DK700	BR02	01/01/19	01/01/19					0,010	0,904	0,00
12514-00	PINCA TERMICA TWEEZER TOYO TS-189	BR02	25/01/13	25/01/13	NFe	2799	12692	PCTRONICS SERV.INFORM. LTDA	652,724	0,565	400,00
12515-00	TOYO TS189.0390 ESTACAO DE SOLDA	BR02	01/01/19	01/01/19	NFe	2799	12692	PCTRONICS SERV.INFORM. LTDA	0,010	0,904	0,00
12521-00	I-JET ADAPTADOR USD	BR02	28/02/13	28/02/13	NFe	16125	19470	IAR SYSTEMAS SOFTWARE INC	989,892	0,565	600,00
12521-01	INFACE PARA CONTROLADORES	BR02	28/02/13	28/02/13	NFe	16125	19470	IAR SYSTEMAS SOFTWARE INC	603,303	0,565	300,00
12521-02	AMBIENTE DE DESENVOLVIMENTO INTEGRADO DEDICADO PARA MICROCONTROLADORES ARM, VERSÃO FULL	BR02	19/06/13	19/06/13	NFe	508548	19470	IAR SYSTEMAS SOFTWARE INC	2.031,345	0,565	1.100,00
12522-00	I-JET ADAPTADOR USD	BR02	28/02/13	28/02/13	NFe	16125	19470	IAR SYSTEMAS SOFTWARE INC	989,892	0,565	600,00
12522-01	INFACE PARA CONTROLADORES	BR02	28/02/13	28/02/13	NFe	16125	19470	IAR SYSTEMAS SOFTWARE INC	603,303	0,565	300,00
12522-02	AMBIENTE DE DESENVOLVIMENTO INTEGRADO DEDICADO PARA MICROCONTROLADORES ARM, VERSÃO FULL	BR02	19/06/13	19/06/13	NFe	508548	19470	IAR SYSTEMAS SOFTWARE INC	2.031,345	0,565	1.100,00
12526-00	THIN CLIENT DELL WYSE T10	BR02	24/04/13	24/04/13	NFe	3414296	12846	DELL COMPUTADORES BR LTDA	1.081,637	0,023	0,00
12530-00	THIN CLIENT DELL WYSE T10	BR02	24/04/13	24/04/13	NFe	3414296	12846	DELL COMPUTADORES BR LTDA	1.081,637	0,023	0,00
12531-00	SENSOR OPTOELETRONICO BOS 6K-PU-1HA-S75-C	BR02	16/09/14	17/09/14	NFe	172914	11366	BALLUFF CONTR.ELETRICOS LTDA	791,468	0,565	400,00
12532-00	SENSOR OPTOELETRONICO BOS 6K-PU-1HA-S75-C	BR02	25/09/14	25/09/14	NFe	174710	11366	BALLUFF CONTR.ELETRICOS LTDA	791,468	0,565	400,00
12533-00	SENSOR OPTOELETRONICO BOS 6K-PU-1HA-S75-C	BR02	25/09/14	25/09/14	NFe	174710	11366	BALLUFF CONTR.ELETRICOS LTDA	791,468	0,565	400,00
12534-00	SENSOR OPTOELETRONICO BOS 6K-PU-1HA-S75-C	BR02	25/09/14	25/09/14	NFe	174710	11366	BALLUFF CONTR.ELETRICOS LTDA	791,468	0,565	400,00
12535-00	SENSOR OPTOELETRONICO BOS 6K-PU-1HA-S75-C	BR02	25/09/14	25/09/14	NFe	174710	11366	BALLUFF CONTR.ELETRICOS LTDA	791,468	0,565	400,00
12536-00	SENSOR OPTOELETRONICO BOS 6K-PU-1HA-S75-C	BR02	25/09/14	25/09/14	NFe	174710	11366	BALLUFF CONTR.ELETRICOS LTDA	791,468	0,565	400,00
12537-00	SENSOR OPTOELETRONICO BOS 6K-PU-1HA-S75-C	BR02	25/09/14	25/09/14	NFe	174710	11366	BALLUFF CONTR.ELETRICOS LTDA	791,468	0,565	400,00
12539-00	SENSOR OPTOELETRONICO BOS 6K-PU-1HA-S75-C	BR02	25/09/14	25/09/14	NFe	174710	11366	BALLUFF CONTR.ELETRICOS LTDA	791,468	0,565	400,00
12540-00	SENSOR OPTOELETRONICO BOS 6K-PU-1HA-S75-C	BR02	25/09/14	25/09/14	NFe	174710	11366	BALLUFF CONTR.ELETRICOS LTDA	791,468	0,565	400,00
12543-00	SWITCH DE 8 PORTAS PARA DESKTOP E NOTBOOKS 10/100	BR02	01/01/15	01/01/15					0,011	0,565	0,00
12546-00	SWITCH DE 8 PORTAS PARA DESKTOP E NOTBOOKS 10/100	BR02	01/01/15	01/01/15					0,011	0,565	0,00
12547-00	SWITCH DE 8 PORTAS PARA DESKTOP E NOTBOOKS 10/100	BR02	01/01/15	01/01/15					0,011	0,565	0,00
12563118502-00	ADIANTAMENTO 70% SUMITOMO PC125631	BR02	09/06/21			PC125631	19642	SUMITOMO HEAVY INDUSTRIES	288.393,168	1,000	288.400,00
1257-00	SERVIDOR DESKSIDE MULTIPROC. RS/6000 F50 - 1034451 C:9300/9394/9800	BR02	02/07/99	01/08/99	NF	7214			145.502,301	0,001	200,00
1257-01	SERVICO INSTALACCO REDE/EQUIPAMENTO SERVIDOR DESKSIDE RS/6000	BR02	22/07/99	01/08/99	NF	7245			-	0,000	0,00
12571-00	LEITOR	BR02	01/01/19	01/01/19					0,010	0,904	0,00
12573-00	LEITOR CYBLE DATALOGIC SERIAL G13E55919	BR02	01/01/19	01/01/19					0,010	0,904	0,00
12575-00	LEITOR	BR02	01/01/19	01/01/19					0,010	0,904	0,00
12583-00	PARAFUSADEIRA/FURADEIRA	BR02	24/08/16	24/08/16	NFe	15458	9633	COLIN FERRAGENS FERRAM.LTDA	806,744	0,565	500,00
12584-00	PARAFUSADEIRA/FURADEIRA	BR02	24/08/16	24/08/16	NFe	15458	9633	COLIN FERRAGENS FERRAM.LTDA	806,744	0,565	500,00
12586-00	LEITOR	BR02	01/01/19	01/01/19					0,010	0,904	0,00
12588-00	LEITOR CB LI GRYPHON D4130 E SUPORTE BASICO	BR02	14/07/16	31/08/16	NFe	15842	7004	SYSCONTROL AUT. IND. LTDA	713,731	0,565	400,00
12588-01	CABO PARA LEITOR GRYPHON	BR02	14/07/16	31/01/17	NFe	15873	7004	SYSCONTROL AUT. IND. LTDA	78,341	0,565	0,00
12591-00	OXIMETRO - DETECTOR /MEDIDOR DE OXIGENIO	BR02	22/08/16	22/08/16	NFe	22813	21111	IMPAC COM E TEC LTDA	2.761,650	0,565	1.600,00
1261-00	SWITCH 3COM	BR02	01/01/19	01/01/19	NF	85523	14503	CNT.BRASIL.DISTRIBUIDORA LT	0,010	0,904	0,00
1262-00	SWITH SERIAL YFAF8KKD1F920	BR02	01/01/19	01/01/19	NF	85523	14503	CNT.BRASIL.DISTRIBUIDORA LT	0,010	0,904	0,00
1263-00	SERVIDOR POWER EDGE	BR02	01/01/19	01/01/19	NF	36298	12846	DELL COMPUTADORES BR LTDA	0,010	0,904	0,00
1265-00	SERVIDOR POWER EDGE2950	BR02	01/01/19	01/01/19	NF	119474	12846	DELL COMPUTADORES BR LTDA	0,010	0,904	0,00
1266-00	STORAGE	BR02	01/01/19	01/01/19	NF	418645	12846	DELL COMPUTADORES BR LTDA	0,010	0,904	0,00
1267-00	SERVIDOR	BR02	22/12/04	22/01/05	NF	301709	8436	DELL COMPUTADORES BRASIL LT.	42.298,236	0,023	1.000,00
1268-00	SERVIDOR	BR02	01/01/19	01/01/19	NF	277279	12846	DELL COMPUTADORES BR LTDA	0,010	0,904	0,00
12706-00	MONITOR SAMSUNG 22"	BR02	11/06/13	11/06/13	NFe	832275	15712	OFFICER DIST.PROD.DE INF.S/A	591,593	0,565	300,00
12714-00	CISCO UNIFIED IP PHONE 6921	BR02	16/07/13	16/07/13	NFe	218	13376	OPPORTUNITY TECHNOLOGY	906,510	0,565	500,00
12717-00	POLTRONA SWAN - MARKETING	BR02	05/08/13	05/08/13	NFe	1946	19797	ARTEZANAL IND.E CO.DE M.LTDA	1.132,461	0,565	600,00
12718-00	POLTRONA SWAN - MARKETING	BR02	05/08/13	05/08/13	NFe	1946	19797	ARTEZANAL IND.E CO.DE M.LTDA	1.132,461	0,565	600,00
12719-00	POLTRONA SWAN - MARKETING	BR02	05/08/13	05/08/13	NFe	1946	19797	ARTEZANAL IND.E CO.DE M.LTDA	1.132,461	0,565	600,00
12720-00	POLTRONA SWAN - MARKETING	BR02	05/08/13	05/08/13	NFe	1946	19797	ARTEZANAL IND.E CO.DE M.LTDA	1.132,461	0,565	600,00
12721-00	POLTRONA SWAN - MARKETING	BR02	05/08/13	05/08/13	NFe	1946	19797	ARTEZANAL IND.E CO.DE M.LTDA	1.132,461	0,565	600,00
12722-00	POLTRONA SWAN - MARKETING	BR02	05/08/13	05/08/13	NFe	1946	19797	ARTEZANAL IND.E CO.DE M.LTDA	1.132,461	0,565	600,00
12723-00	POLTRONA SWAN - MARKETING	BR02	05/08/13	05/08/13	NFe	1946	19797	ARTEZANAL IND.E CO.DE M.LTDA	1.132,461	0,565	600,00
12724-00	POLTRONA SWAN - MARKETING	BR02	05/08/13	05/08/13	NFe	1946	19797	ARTEZANAL IND.E CO.DE M.LTDA	1.132,461	0,565	600,00
12726-00	CABINE ACUSTICA	BR02	20/08/13	31/05/14	NFe	392	18827	USINERI USINAGEM EIRELI ME	7.422,890	0,565	4.200,00
1273-00	MONITOR SANSNG SYNGMASTER 3 SERIE 50895221432-4	BR02	01/11/96	01/05/99	NF				919,149	0,001	0,00
12733-00	INTERFACE SISTEMA FOLHA DE PAGAMENTO - PROJETO GLOBAL	BR02	30/08/13	30/08/13		504083	#ITR	ITRON INC	108.599,935	0,565	61.400,00
12733-01	REPASSE REF.CUSTOMIZACAO REALIZADA PELA ADP DO E-SOCIAL PARA ITRON BRASIL CAR GLOBAL 14079	BR02	31/03/18	31/03/18	NF	481159	ITR2	ITRON INC	-	0,000	0,00
12733-02	IMPOSTOS SOBRE PAGTO DA FATURA 481159 REF. AO ATIVO 12733-02	BR02	22/05/18	22/05/18	NF				9.086,210	0,565	5.100,00
12734-00	CA ARCserve BACKUP R16.5 FOR WINDOWS FILE SERVER M	BR02	11/10/13	11/10/13	NFe	3996	19911	MICROSUL S.E C.DE E.P I.LTDA	3.759,778	0,565	2.100,00
12735-00	CA ARCserve BACKUP R16.5 CLIENT AGENT FOR WINDOWS	BR02	11/10/13	11/10/13	NFe	3996	19911	MICROSUL S.E C.DE E.P I.LTDA	1.093,851	0,565	600,00
12736-00	CA ARCserve BACKUP R16.5 CLIENT AGENT FOR WINDOWS	BR02	11/10/13	11/10/13	NFe	3996	19911	MICROSUL S.E C.DE E.P I.LTDA	1.093,851	0,565	600,00
12737-00	CA ARCserve BACKUP R16.5 CLIENT AGENT FOR WINDOWS	BR02	11/10/13	11/10/13	NFe	3996	19911	MICROSUL S.E C.DE E.P I.LTDA	1.093,851	0,565	600,00
12738-00	CA ARCserve BACKUP R16.5 CLIENT AGENT FOR WINDOWS	BR02	11/10/13	11/10/13	NFe	3996	19911	MICROSUL S.E C.DE E.P I.LTDA	1.093,851	0,565	600,00
12739-00	CA ARCserve BACKUP r16.5 CLIENT AGENT FOR LINUX	BR02	11/10/13	11/10/13	NFe	3996	19911	MICROSUL S.E C.DE E.P I.LTDA	1.093,851	0,565	600,00
12740-00	CA ARCserve BACKUP r16.5 CLIENT AGENT FOR LINUX	BR02	11/10/13	11/10/13	NFe	3996	19911	MICROSUL S.E C.DE E.P I.LTDA	1.093,851	0,565	600,00
12741-00	CABINE ACUSTICA DA MAQUINA DE ULTRASSOM	BR02	01/01/15	01/01/15					0,011	0,565	0,00
12742-00	NOTEBOOK DELL INC. LATITUDE E6410	BR02	29/10/13	29/10/13	NFe	725	ITR1	ITRON SISTEMAS E TECNOL.LTDA	797,778	0,565	500,00
12746-00	LICENÇA DE USO DO CALL MANAGER CISCO	BR02	18/06/14	18/06/14	NF	2979	19798	DIMENSION D. C.E S.DE T.LTDA	8.146,216	0,565	4.600,00
12747-00	LICENÇA DE USO DO CALL MANAGER CISCO	BR02	18/06/14	18/06/14	NF	2979	19798	DIMENSION D. C.E S.DE T.LTDA	8.146,204	0,565	4.600,00
12748-00	AR CONDICIONADO HITACHI	BR02	01/01/19	01/01/19					0,010	0,904	0,00
12749-00	AR CONDICIONADO SPRINGER	BR02	01/01/19	01/01/19					0,010	0,904	0,00
12750-00	AR CONDICIONADO	BR02	01/01/19	01/01/19					0,010	0,904	0,00
12753-00	MICROCOMPUTADOR DELL PORTATIL DELL LATITUDE E7440	BR02	20/05/14	20/05/14	NFe	354723	12846	DELL COMPUTADORES BR LTDA	4.055,937	0,023	100,00
12753-01	SUPORTE TECNICO AVANCADO	BR02	23/05/14	23/05/14	NFe	787555	8436	DELL COMPUTADORES BRASIL LT.	1.285,350	0,023	0,00
12754-00	MICROCOMPUTADOR DELL PORTATIL DELL LATITUDE E7440	BR02	20/05/14	20/05/14	NFe	354723	12846	DELL COMPUTADORES BR LTDA	4.055,937	0,023	100,00
12754-01	SUPORTE TECNICO AVANCADO	BR02	23/05/14	23/05/14	NFe	787555	8436	DELL COMPUTADORES BRASIL LT.	1.285,350	0,023	0,00
12755-00	ARMARIO BAIXO COM TAMPO - ARGILA	BR02	31/07/14	31/07/14					0,012	0,565	0,00
12757-00	CADEIRA FIXA	BR02	30/07/14	30/07/14					0,012	0,565	0,00
12758-00	ARMARIO BAIXO	BR02	01/01/19	01/01/19		0			0,010	0,904	0,00
12759-00	ARMARIO BAIXO COM TAMPO - ARGILA	BR02	31/07/14	31/07/14					0,012	0,565	0,00
12760-00	ARMARIO BAIXO COM TAMPO - ARGILA	BR02	31/07/14	31/07/14					0,012	0,565	0,00
12761-00	CADEIRA GIRATORIA VOLANTE EM TECIDO, COR: PRETO, OPCIONAL: BRACOS	BR02	31/07/14	31/07/14					0,012	0,565	0,00
12762-00	ARMARIO (MESA)	BR02	31/07/14	31/07/14					0,012	0,565	0,00

fls. 7665
Este documento é cópia do original, assinado digitalmente por CARLOS ROBERTO DENESZCZUK ANTONIO e Tribunal de Justiça do Estado de São Paulo, protocolado em 10/10/2022 às 19:30, sob o número WAPR22705518881.
Para conferir o original, acesse o site https://esaj.tjsp.jus.br/pastadigital/pg/abrirConferenciaDocumento.do, informe o processo 1007410-69.2022.8.26.0019 e código DB08AEB.

Código	Descricao	tabelecimen	Data Aquisição	Data Início	Esp.Docum	Núm.Docum	Cód.Fornec	Razão Social	VALOR DE REPOSIÇÃO	F.D.	VALOR DE MERCADO
12763-00	ARMARIO BAIXO COM TAMPO - ARGILA	BR02	31/07/14	31/07/14					0,012	0,565	0
12765-00	ARMARIO	BR02	01/01/19	01/01/19					0,010	0,904	0
12766-00	ARMARIO BAIXO COM TAMPO - ARGILA	BR02	31/07/14	31/07/14					0,012	0,565	0
12768-00	ARMARIO BAIXO	BR02	01/01/19	01/01/19					0,010	0,904	0
12771-00	ARMARIO BAIXO	BR02	01/01/15	01/01/15					0,011	0,565	0
12772-00	CISCO UNIFIED PHONE 6921	BR02	01/01/19	01/01/19					0,010	0,904	0
12773-00	MESA	BR02	01/01/19	01/01/19					0,010	0,904	0
12775-00	GAVETEIRO	BR02	01/01/19	01/01/19					0,010	0,904	0
12783-00	BANCADA	BR02	01/01/19	01/01/19					0,010	0,904	0
12801-00	FORNO MODELO DB 40 BRONZE	BR02	09/10/14	09/10/14	NFe	1844	40994	INDUFOR EQUIP.A INDUCAO LTDA	53.322,665	0,565	30.108,00
12801-01	COIFA PARA FORNO DB40	BR02	27/10/14	27/10/14	NFe	1845	40994	INDUFOR EQUIP.A INDUCAO LTDA	1.890,510	0,565	1.100,00
12802-00	MOLDE PARA DISCO VAZADO COD2020129000	BR02	09/10/14	09/10/14	NFe	8315	16999	ARTIS MATRIZ IND MATRI.LTDA	49.762,331	0,113	5.600,00
12802-01	POSTICO CAVIDADE INFERIOR 2020129004	BR02	10/08/18	10/08/18	NFe	7729	9399	FERRAMENTARIA EROTECH LTDA	4.793,426	0,565	2.700,00
12802-02	FABRICACAO DE PINO POSTICO	BR02	08/10/18	08/10/18	NFe	7945	9399	FERRAMENTARIA EROTECH LTDA	9.228,026	0,565	5.200,00
12803-00	PRESSETER DE DE FERRAMENTAS ZOLLER SML SML 400 2MT	BR02	09/10/14	09/10/14	NFe	4054	20407	ZOLLER DO BRASIL SOLUCOES PA	89.799,225	0,565	50.700,00
12803-02	SUPORTE PARA FIXAO DIN69871 ISO 40 RADIAL E AXIAL ITEM	BR02	26/11/14	26/11/14	NFe	68662	4529	TAMARU COM.REPR.FERREM.LTDA	334,179	0,565	200,00
12803-03	PEDESTAL PARA SUPORTE DE FERRAMENTAL	BR02	27/01/15	27/01/15	NFe	267	16957	RODNA MONTAGENS INDUSTR.LTDA	693,143	0,565	400,00
12803-04	SUPORTE ESPECIAL PARA HASTE - BASE ESPECIAL PARA SUPORTE	BR02	07/05/15	07/05/15	NFe	4499	18944	YNOFER FERRAMENTAS	3.625,325	0,565	2.000,00
12805-00	PAINEL DE COMANDO E VALVULA SOLENOIDE 24VDC 1.1/2"	BR02	21/10/14	21/10/14	NFe	3526	539	HI TECNOLOGIA IND.COM.LTDA	11.156,764	0,565	6.300,00
12805-01	ICMS NF.3526	BR02	30/04/17	30/04/17	NFe	3526	539	HI TECNOLOGIA IND.COM.LTDA	1.553,740	0,565	900,00
12808-00	E-PLUS, 240W ADVENCE PORT REPLICADOR, USB 3.0, DELL MOBILE PRECISION, BRAZIL CUSTUMER KIT	BR02	27/10/14	27/10/14	NFe	366729	18551	DELL COMPUT.DO BRASIL LTDA	696,537	0,023	0
12809-00	SERVICO DE SUPORTE TECNICCO TELEFONICO AVANCADO 5 ANOS	BR02	15/10/14	15/10/14	NFe	97693	8436	DELL COMPUTADORES BRASIL LT.	-	0,000	0
12809-01	MOBILE PRECISION M4800 CTO;4 GERACAO DO PROCESSADOR INTEL CORE i7-4800MQ;WINDOWS 7 PROFISSIONAL POR	BR02	15/10/14	15/10/14	NFe	361795	18551	DELL COMPUT.DO BRASIL LTDA	7.362,423	0,023	200,00
12810-00	DELL 23 MONITOR - P2314H, COSTUMER INSTALL	BR02	27/10/14	27/10/14	NFe	771488	12846	DELL COMPUTADORES BR LTDA	859,217	0,023	0
12811-00	MICRO COMPUTADOR PORTATIL	BR02	04/11/14	04/11/14	NFe	779231	12846	DELL COMPUTADORES BR LTDA	3.760,196	0,023	100,00
12812-00	MICROCOMPUTADO DELL OPTIPLEX 3020 SMALL FORM FACTOR (BTX)	BR02	04/11/14	04/11/14	NFe	785589	12846	DELL COMPUTADORES BR LTDA	1.989,353	0,023	0
12813-00	MICROCOMPUTADO DELL OPTIPLEX 3020 SMALL FORM FACTOR (BTX)	BR02	04/11/14	04/11/14	NFe	785589	12846	DELL COMPUTADORES BR LTDA	1.989,353	0,023	0
12814-00	MICROCOMPUTADO DELL OPTIPLEX 3020 SMALL FORM FACTOR (BTX)	BR02	04/11/14	04/11/14	NFe	785589	12846	DELL COMPUTADORES BR LTDA	1.989,353	0,023	0
12815-00	MICROCOMPUTADO DELL OPTIPLEX 3020 SMALL FORM FACTOR (BTX)	BR02	04/11/14	04/11/14	NFe	785589	12846	DELL COMPUTADORES BR LTDA	1.989,353	0,023	0
12816-00	MICROCOMPUTADO DELL OPTIPLEX 3020 SMALL FORM FACTOR (BTX)	BR02	04/11/14	04/11/14	NFe	785589	12846	DELL COMPUTADORES BR LTDA	1.989,353	0,023	0
12817-00	MICROCOMPUTADO DELL OPTIPLEX 3020 SMALL FORM FACTOR (BTX)	BR02	04/11/14	04/11/14	NFe	785589	12846	DELL COMPUTADORES BR LTDA	1.989,353	0,023	0
12818-03	MICROCOMPUTADOR DELL OPTIPLEX 7010 MINITOWER	BR02	04/11/14	04/11/14	NFe	790497	12846	DELL COMPUTADORES BR LTDA	2.197,666	0,023	0
12819-03	MICROCOMPUTADOR DELL OPTIPLEX 7010 MINITOWER	BR02	04/11/14	04/11/14	NFe	790497	12846	DELL COMPUTADORES BR LTDA	2.197,666	0,023	0
12820-03	MICROCOMPUTADOR DELL OPTIPLEX 7010 MINITOWER	BR02	04/11/14	04/11/14	NFe	790497	12846	DELL COMPUTADORES BR LTDA	2.197,666	0,023	0
12821-00	MICROCOMPUTADO DELL OPTIPLEX 3020 SMALL FORM FACTOR (BTX)	BR02	04/11/14	04/11/14	NFe	785589	12846	DELL COMPUTADORES BR LTDA	1.989,353	0,023	0
12822-00	MICROCOMPUTADO DELL OPTIPLEX 3020 SMALL FORM FACTOR (BTX)	BR02	04/11/14	04/11/14	NFe	785589	12846	DELL COMPUTADORES BR LTDA	1.989,353	0,023	0
12823-00	MICROCOMPUTADO DELL OPTIPLEX 3020 SMALL FORM FACTOR (BTX)	BR02	04/11/14	04/11/14	NFe	785589	12846	DELL COMPUTADORES BR LTDA	1.989,353	0,023	0
12824-00	MICROCOMPUTADO DELL OPTIPLEX 3020 SMALL FORM FACTOR (BTX)	BR02	04/11/14	04/11/14	NFe	785589	12846	DELL COMPUTADORES BR LTDA	1.989,353	0,023	0
12827-00	LIQUID.INDL.25LT 220V BASC.MB	BR02	03/11/14	03/11/14	NFe	9895	20431	ASTEMAQ COM EQP ALIMENT LTDA	1.843,770	0,565	1.000,00
12828-00	DISPOSITIVO PARA FIXAR ETIQUETA NA TAMPA	BR02	01/01/15	01/01/15					0,011	0,565	0
12828-03	AJUSTES PARA DISPOSITIVO DO FLODIS SUPER IMA	BR02	12/09/18	31/12/18	NFe	154	18255	FEMMA FERRAMENTARIA LTDA ME	7.448,760	0,565	4.200,00
12843-00	PAINEL QF1	BR02	01/01/15	01/01/15					0,011	0,565	0
12856-00	CARRINHO PARA TRANSPORTE DE MEDIDORES	BR02	01/01/19	01/01/19					0,010	0,904	0
12874-00	MAQUINA BRANSON 2000 AED	BR02	01/01/15	01/01/15					0,011	0,565	0
12876-00	MAQUINA DE IMANTACAO - LINEAR VIBRATORIO	BR02	10/11/14	30/11/14	NFe	438	18255	FEMMA FERRAMENTARIA LTDA ME	148.697,775	0,565	84.000,00
12876-01	TRANSDUTOR DE CAMPO MAGNETICO	BR02	20/01/09	20/02/09	NF	756	13110	GLOBALMAG TRANSD.MAG.IN.COM.	1.395,177	0,565	800,00
12878-00	MOLDE PARA NUCLEO TU COD. 2020010000 (F2)	BR02	18/11/14	18/11/14	NFe	4394	719	MECANEL MEC. ELETR. INDL. LT	40.319,302	0,113	4.600,00
12878-01	PROJETO E CONSTRUCAO PARA MOLDE DO ROTOR	BR02	18/11/14	18/11/14	NFe	4393	719	MECANEL MEC. ELETR. INDL. LT	58.462,982	0,113	6.600,00
12882-00	CARRINHO P TRANSPORTE DE MEDIDORES	BR02	01/01/19	01/01/19					0,010	0,904	0
12883-00	PURIFICADOR IBBL FR600 BCO 220V	BR02	10/11/14	30/11/14	NFe	12361	41055	REFRIGERACAO SAO CAMILO LTDA	861,000	0,565	500,00
12884-00	SISTEMA DE EXAUSTAO DO SETOR DE PINTURA FABRICA DO AGUA	BR02	21/11/14	30/11/14	NFe	635	19533	MEGAVENTO VENTILACAO IND LTD	7.143,840	0,565	4.000,00
12886-00	DISPOSITIVO PARA ENERGIZAR MEDIDOR SL7000	BR02	01/01/15	01/01/15					0,011	0,565	0
12887-00	BEDOUROINDUSTRIAL 100LP INOX 03-T 220V	BR02	10/11/14	10/11/14	NFe	12699	41055	REFRIGERACAO SAO CAMILO LTDA	2.567,318	0,565	1.500,00
12888-00	TANQUE DE ACO INOX 304 DE 3000 LITRO DO MANIFOLDS E EVAPORADOR INTERNO E 01 UNIDADE DE REFRIGERAMENT	BR02	10/11/14	31/12/14	NFe	1415	4348	SRE IND.COM.MAQ.EQTOS.LTDA	47.375,529	0,565	26.800,00
12890-00	ELEVADOR HIDRAULICO COM ACIONAMENTO ELETRICO PARA MOVIMENTACAO DE PALETES COM 1100MM X 1100MM	BR02	01/12/14	01/12/14	NFe	26	19899	LUCK COM.MAQ.E EQUIPTOS IMPO	11.831,985	0,565	6.700,00
12891-00	PORTA DE GIRO METADE LAMBRIL E METADE VIDRO, COM REFORCO PARA INSSTALACAO DE FECHADURA BIOMETRICA	BR02	15/12/14	15/12/14	NFe	461	20291	DIALC DIST ALUM E CHAPAS LTD	4.096,540	0,565	2.300,00
12892-00	MESA ESTACAO DE TRABALHO	BR02	01/01/19	01/01/19					0,010	0,904	0
12893-00	HIGROMETRO	BR02	01/01/19	01/01/19					0,010	0,904	0
12898-00	CARCACA /ELEMENTO FILTRANTE/ CREPINA/ VALVULA ABRADOR/ RESINA CAITONICA/TAMBOR POLITENO	BR02	10/11/14	30/11/14	NFe	1021	2041	RHS SERV. DE DIVULG. LTDA	3.306,105	0,565	1.900,00
12898-01	CABO FL10,0 MMxVDx750V	BR02	20/11/14	30/11/14		149685	2738	META MATERIAIS ELETRIC. LTDA	646,857	0,565	400,00
12898-02	RMEOCAO DE 02 CAIXAS DE AMIANTO E COLOCAR UMA DE INOX COM MOTOR REERENCIA DE FORNECEDOR: BIANCARDI	BR02	15/12/14	15/12/14	NFe	919	3074	TRANSPORTES BIANCARDI LTDA	1.004,603	0,565	600,00
12900-00	PURIFICADOR IBBL FR600 BCO 220V	BR02	10/11/14	30/11/14	NFe	12361	41055	REFRIGERACAO SAO CAMILO LTDA	861,000	0,565	500,00
12900-01	BEBEDOURO	BR02	01/01/15	01/01/15					0,011	0,565	0
12901-00	ELEVADOR HIDRAULICO CONF. MODELO MPL	BR02	13/05/14	30/09/14	NFe	11	19899	LUCK COM.MAQ.E EQUIPTOS IMPO	11.831,985	0,565	6.700,00
12908-00	MICROCOMPUTADOR PORTALTIL DELL LATITUDE E7440	BR02	27/05/14	27/05/14	NFe	359156	12846	DELL COMPUTADORES BR LTDA	4.003,343	0,023	100,00
12908-01	CONSULTORIA EM INFORMATICA	BR02	27/05/14	27/05/14	NF	8436	8436	DELL COMPUTADORES BRASIL LT.	1.248,819	0,023	0
12910-00	MICROCOMPUTADOR PORTALTIL DELL LATITUDE E7440	BR02	27/05/14	27/05/14	NFe	359156	12846	DELL COMPUTADORES BR LTDA	4.003,343	0,023	100,00
12910-01	CONSULTORIA EM INFORMATICA	BR02	27/05/14	27/05/14	NF	8436	8436	DELL COMPUTADORES BRASIL LT.	1.248,819	0,023	0
12912-00	MICROCOMPUTADOR DELL OPTIPLEX 7010 MINITORRE	BR02	27/05/14	27/05/14	NFe	354983	12846	DELL COMPUTADORES BR LTDA	2.210,765	0,023	0
12912-01	SUPORTE TECNICO	BR02	29/05/14	29/05/14	NFe	787643	8436	DELL COMPUTADORES BRASIL LT.	1.018,083	0,023	0
12930-00	TELEFONE IP DA SERIE CISCO UC PHONE 6921 P/ APLIC. EM TEC. DE TRANSPORTE IP, CHARCOAL, CP-6921-C-K9	BR02	27/05/14	27/05/14	NFe	9081	19798	DIMENSION D. C.E S.DE T.LTDA	593,549	0,565	300,00
12930-01	ASSISTENCIA TECNICA - SMARTNET CISCO	BR02	04/07/14	04/07/14	NF	2978	19798	DIMENSION D. C.E S.DE T.LTDA	17,417	0,565	0
12930-02	SERVICO DE ASSISTENCIA TECNICA - SMARTNET CISCO	BR02	29/07/14	29/07/14	NFe	2768	19798	DIMENSION D. C.E S.DE T.LTDA	-	0,000	0
12931-00	TELEFONE IP DA SERIE CISCO UC PHONE 6921 P/ APLIC. EM TEC. DE TRANSPORTE IP, CHARCOAL, CP-6921-C-K9	BR02	27/05/14	27/05/14	NFe	9081	19798	DIMENSION D. C.E S.DE T.LTDA	593,549	0,565	300,00
12931-01	ASSISTENCIA TECNICA - SMARTNET CISCO	BR02	04/07/14	04/07/14	NF	2978	19798	DIMENSION D. C.E S.DE T.LTDA	17,417	0,565	0
12931-02	SERVICO DE ASSISTENCIA TECNICA - SMARTNET CISCO	BR02	29/07/14	29/07/14	NFe	2768	19798	DIMENSION D. C.E S.DE T.LTDA	-	0,000	0
12932-00	TELEFONE IP DA SERIE CISCO UC PHONE 6921 P/ APLIC. EM TEC. DE TRANSPORTE IP, CHARCOAL, CP-6921-C-K9	BR02	27/05/14	27/05/14	NFe	9081	19798	DIMENSION D. C.E S.DE T.LTDA	593,549	0,565	300,00
12932-01	ASSISTENCIA TECNICA - SMARTNET CISCO	BR02	04/07/14	04/07/14	NF	2978	19798	DIMENSION D. C.E S.DE T.LTDA	17,417	0,565	0
12932-02	SERVICO DE ASSISTENCIA TECNICA - SMARTNET CISCO	BR02	29/07/14	29/07/14	NFe	2768	19798	DIMENSION D. C.E S.DE T.LTDA	-	0,000	0
12933-00	TELEFONE IP DA SERIE CISCO UC PHONE 6921 P/ APLIC. EM TEC. DE TRANSPORTE IP, CHARCOAL, CP-6921-C-K9	BR02	27/05/14	27/05/14	NFe	9081	19798	DIMENSION D. C.E S.DE T.LTDA	593,549	0,565	300,00
12933-01	ASSISTENCIA TECNICA - SMARTNET CISCO	BR02	04/07/14	04/07/14	NF	2978	19798	DIMENSION D. C.E S.DE T.LTDA	17,417	0,565	0
12933-02	SERVICO DE ASSISTENCIA TECNICA - SMARTNET CISCO	BR02	29/07/14	29/07/14	NFe	2768	19798	DIMENSION D. C.E S.DE T.LTDA	-	0,000	0

fls. 7666

Para conferir o original, acesse o site https://esaj.tjsp.jus.br/pastadigital/pg/abrirConferenciaDocumento.do, informe o processo 1007410-69.2022.8.26.0019 e código DB08AEB.

Código	Descricao	tabelecimen	Data Aquisição	Data Início	Esp.Docum	Núm.Docum	Cód.Fornec	Razão Social	VALOR DE REPOSIÇÃO	F.D.	VALOR DE MERCADO
12934-00	TELEFONE IP DA SERIE CISCO UC PHONE 6921 P/ APLIC. EM TEC. DE TRANSPORTE IP, CHARCOAL, CP-6921-C-K9	BR02	27/05/14	27/05/14	NFe	9081	19798	DIMENSION D. C.E S.DE T.LTDA	593,549	0,565	300
12934-01	ASSISTENCIA TECNICA - SMARTNET CISCO	BR02	04/07/14	04/07/14	NF	2978	19798	DIMENSION D. C.E S.DE T.LTDA	17,417	0,565	9
12934-02	SERVICO DE ASSISTENCIA TECNICA - SMARTNET CISCO	BR02	29/07/14	29/07/14	NFe	2768	19798	DIMENSION D. C.E S.DE T.LTDA	-	0,000	
12935-00	TELEFONE IP DA SERIE CISCO UC PHONE 6921 P/ APLIC. EM TEC. DE TRANSPORTE IP, CHARCOAL, CP-6921-C-K9	BR02	27/05/14	27/05/14	NFe	9081	19798	DIMENSION D. C.E S.DE T.LTDA	593,549	0,565	300
12935-01	ASSISTENCIA TECNICA - SMARTNET CISCO	BR02	04/07/14	04/07/14	NF	2978	19798	DIMENSION D. C.E S.DE T.LTDA	17,417	0,565	9
12935-02	SERVICO DE ASSISTENCIA TECNICA - SMARTNET CISCO	BR02	29/07/14	29/07/14	NFe	2768	19798	DIMENSION D. C.E S.DE T.LTDA	-	0,000	
12936-00	TELEFONE IP DA SERIE CISCO UC PHONE 6921 P/ APLIC. EM TEC. DE TRANSPORTE IP, CHARCOAL, CP-6921-C-K9	BR02	27/05/14	27/05/14	NFe	9081	19798	DIMENSION D. C.E S.DE T.LTDA	593,549	0,565	300
12936-01	ASSISTENCIA TECNICA - SMARTNET CISCO	BR02	04/07/14	04/07/14	NF	2978	19798	DIMENSION D. C.E S.DE T.LTDA	17,417	0,565	9
12936-02	SERVICO DE ASSISTENCIA TECNICA - SMARTNET CISCO	BR02	29/07/14	29/07/14	NFe	2768	19798	DIMENSION D. C.E S.DE T.LTDA	-	0,000	
12937-00	TELEFONE IP DA SERIE CISCO UC PHONE 6921 P/ APLIC. EM TEC. DE TRANSPORTE IP, CHARCOAL, CP-6921-C-K9	BR02	27/05/14	27/05/14	NFe	9081	19798	DIMENSION D. C.E S.DE T.LTDA	593,549	0,565	300
12937-01	ASSISTENCIA TECNICA - SMARTNET CISCO	BR02	04/07/14	04/07/14	NF	2978	19798	DIMENSION D. C.E S.DE T.LTDA	17,417	0,565	9
12937-02	SERVICO DE ASSISTENCIA TECNICA - SMARTNET CISCO	BR02	29/07/14	29/07/14	NFe	2768	19798	DIMENSION D. C.E S.DE T.LTDA	-	0,000	
12938-00	TELEFONE IP DA SERIE CISCO UC PHONE 6921 P/ APLIC. EM TEC. DE TRANSPORTE IP, CHARCOAL, CP-6921-C-K9	BR02	27/05/14	27/05/14	NFe	9081	19798	DIMENSION D. C.E S.DE T.LTDA	593,549	0,565	300
12938-01	ASSISTENCIA TECNICA - SMARTNET CISCO	BR02	04/07/14	04/07/14	NF	2978	19798	DIMENSION D. C.E S.DE T.LTDA	17,417	0,565	9
12938-02	SERVICO DE ASSISTENCIA TECNICA - SMARTNET CISCO	BR02	29/07/14	29/07/14	NFe	2768	19798	DIMENSION D. C.E S.DE T.LTDA	-	0,000	
12939-00	TELEFONE IP DA SERIE CISCO UC PHONE 6921 P/ APLIC. EM TEC. DE TRANSPORTE IP, CHARCOAL, CP-6921-C-K9	BR02	27/05/14	27/05/14	NFe	9081	19798	DIMENSION D. C.E S.DE T.LTDA	593,549	0,565	300
12939-01	ASSISTENCIA TECNICA - SMARTNET CISCO	BR02	04/07/14	04/07/14	NF	2978	19798	DIMENSION D. C.E S.DE T.LTDA	17,417	0,565	9
12939-02	SERVICO DE ASSISTENCIA TECNICA - SMARTNET CISCO	BR02	29/07/14	29/07/14	NFe	2768	19798	DIMENSION D. C.E S.DE T.LTDA	-	0,000	
12940-00	TELEFONE IP DA SERIE CISCO UC PHONE 6921 P/ APLIC. EM TEC. DE TRANSPORTE IP, CHARCOAL, CP-6921-C-K9	BR02	27/05/14	27/05/14	NFe	9081	19798	DIMENSION D. C.E S.DE T.LTDA	593,549	0,565	300
12940-01	ASSISTENCIA TECNICA - SMARTNET CISCO	BR02	04/07/14	04/07/14	NF	2978	19798	DIMENSION D. C.E S.DE T.LTDA	17,417	0,565	9
12940-02	SERVICO DE ASSISTENCIA TECNICA - SMARTNET CISCO	BR02	29/07/14	29/07/14	NFe	2768	19798	DIMENSION D. C.E S.DE T.LTDA	-	0,000	
12941-00	TELEFONE IP DA SERIE CISCO UC PHONE 6921 P/ APLIC. EM TEC. DE TRANSPORTE IP, CHARCOAL, CP-6921-C-K9	BR02	27/05/14	27/05/14	NFe	9081	19798	DIMENSION D. C.E S.DE T.LTDA	593,549	0,565	300
12941-01	ASSISTENCIA TECNICA - SMARTNET CISCO	BR02	04/07/14	04/07/14	NF	2978	19798	DIMENSION D. C.E S.DE T.LTDA	17,417	0,565	9
12941-02	SERVICO DE ASSISTENCIA TECNICA - SMARTNET CISCO	BR02	29/07/14	29/07/14	NFe	2768	19798	DIMENSION D. C.E S.DE T.LTDA	-	0,000	
12942-00	TELEFONE IP DA SERIE CISCO UC PHONE 6921 P/ APLIC. EM TEC. DE TRANSPORTE IP, CHARCOAL, CP-6921-C-K9	BR02	27/05/14	27/05/14	NFe	9081	19798	DIMENSION D. C.E S.DE T.LTDA	593,549	0,565	300
12942-01	ASSISTENCIA TECNICA - SMARTNET CISCO	BR02	04/07/14	04/07/14	NF	2978	19798	DIMENSION D. C.E S.DE T.LTDA	17,417	0,565	9
12942-02	SERVICO DE ASSISTENCIA TECNICA - SMARTNET CISCO	BR02	29/07/14	29/07/14	NFe	2768	19798	DIMENSION D. C.E S.DE T.LTDA	-	0,000	
12943-00	TELEFONE IP DA SERIE CISCO UC PHONE 6921 P/ APLIC. EM TEC. DE TRANSPORTE IP, CHARCOAL, CP-6921-C-K9	BR02	27/05/14	27/05/14	NFe	9081	19798	DIMENSION D. C.E S.DE T.LTDA	593,549	0,565	300
12943-01	ASSISTENCIA TECNICA - SMARTNET CISCO	BR02	04/07/14	04/07/14	NF	2978	19798	DIMENSION D. C.E S.DE T.LTDA	17,417	0,565	9
12943-02	SERVICO DE ASSISTENCIA TECNICA - SMARTNET CISCO	BR02	29/07/14	29/07/14	NFe	2768	19798	DIMENSION D. C.E S.DE T.LTDA	-	0,000	
12944-00	TELEFONE IP DA SERIE CISCO UC PHONE 6921 P/ APLIC. EM TEC. DE TRANSPORTE IP, CHARCOAL, CP-6921-C-K9	BR02	27/05/14	27/05/14	NFe	9081	19798	DIMENSION D. C.E S.DE T.LTDA	593,549	0,565	300
12944-01	ASSISTENCIA TECNICA - SMARTNET CISCO	BR02	04/07/14	04/07/14	NF	2978	19798	DIMENSION D. C.E S.DE T.LTDA	17,417	0,565	9
12944-02	SERVICO DE ASSISTENCIA TECNICA - SMARTNET CISCO	BR02	29/07/14	29/07/14	NFe	2768	19798	DIMENSION D. C.E S.DE T.LTDA	-	0,000	
12945-00	TELEFONE IP DA SERIE CISCO UC PHONE 6921 P/ APLIC. EM TEC. DE TRANSPORTE IP, CHARCOAL, CP-6921-C-K9	BR02	27/05/14	27/05/14	NFe	9081	19798	DIMENSION D. C.E S.DE T.LTDA	593,549	0,565	300
12945-01	ASSISTENCIA TECNICA - SMARTNET CISCO	BR02	04/07/14	04/07/14	NF	2978	19798	DIMENSION D. C.E S.DE T.LTDA	17,417	0,565	9
12945-02	SERVICO DE ASSISTENCIA TECNICA - SMARTNET CISCO	BR02	29/07/14	29/07/14	NFe	2768	19798	DIMENSION D. C.E S.DE T.LTDA	-	0,000	
12946-00	TELEFONE IP DA SERIE CISCO UC PHONE 6921 P/ APLIC. EM TEC. DE TRANSPORTE IP, CHARCOAL, CP-6921-C-K9	BR02	27/05/14	27/05/14	NFe	9081	19798	DIMENSION D. C.E S.DE T.LTDA	593,549	0,565	300
12946-01	ASSISTENCIA TECNICA - SMARTNET CISCO	BR02	04/07/14	04/07/14	NF	2978	19798	DIMENSION D. C.E S.DE T.LTDA	17,417	0,565	9
12946-02	SERVICO DE ASSISTENCIA TECNICA - SMARTNET CISCO	BR02	29/07/14	29/07/14	NFe	2768	19798	DIMENSION D. C.E S.DE T.LTDA	-	0,000	
12947-00	TELEFONE IP DA SERIE CISCO UC PHONE 6921 P/ APLIC. EM TEC. DE TRANSPORTE IP, CHARCOAL, CP-6921-C-K9	BR02	27/05/14	27/05/14	NFe	9081	19798	DIMENSION D. C.E S.DE T.LTDA	593,549	0,565	300
12947-01	ASSISTENCIA TECNICA - SMARTNET CISCO	BR02	04/07/14	04/07/14	NF	2978	19798	DIMENSION D. C.E S.DE T.LTDA	17,417	0,565	9
12947-02	SERVICO DE ASSISTENCIA TECNICA - SMARTNET CISCO	BR02	29/07/14	29/07/14	NFe	2768	19798	DIMENSION D. C.E S.DE T.LTDA	-	0,000	
12948-00	TELEFONE IP DA SERIE CISCO UC PHONE 6921 P/ APLIC. EM TEC. DE TRANSPORTE IP, CHARCOAL, CP-6921-C-K9	BR02	27/05/14	27/05/14	NFe	9081	19798	DIMENSION D. C.E S.DE T.LTDA	593,549	0,565	300
12948-01	ASSISTENCIA TECNICA - SMARTNET CISCO	BR02	04/07/14	04/07/14	NF	2978	19798	DIMENSION D. C.E S.DE T.LTDA	17,417	0,565	9
12948-02	SERVICO DE ASSISTENCIA TECNICA - SMARTNET CISCO	BR02	29/07/14	29/07/14	NFe	2768	19798	DIMENSION D. C.E S.DE T.LTDA	-	0,000	
12949-00	TELEFONE IP DA SERIE CISCO UC PHONE 6921 P/ APLIC. EM TEC. DE TRANSPORTE IP, CHARCOAL, CP-6921-C-K9	BR02	27/05/14	27/05/14	NFe	9081	19798	DIMENSION D. C.E S.DE T.LTDA	593,549	0,565	300
12949-01	ASSISTENCIA TECNICA - SMARTNET CISCO	BR02	04/07/14	04/07/14	NF	2978	19798	DIMENSION D. C.E S.DE T.LTDA	17,417	0,565	9
12949-02	SERVICO DE ASSISTENCIA TECNICA - SMARTNET CISCO	BR02	29/07/14	29/07/14	NFe	2768	19798	DIMENSION D. C.E S.DE T.LTDA	-	0,000	
12950-00	TELEFONE IP DA SERIE CISCO UC PHONE 6921 P/ APLIC. EM TEC. DE TRANSPORTE IP, CHARCOAL, CP-6921-C-K9	BR02	27/05/14	27/05/14	NFe	9081	19798	DIMENSION D. C.E S.DE T.LTDA	593,549	0,565	300
12950-01	ASSISTENCIA TECNICA - SMARTNET CISCO	BR02	04/07/14	04/07/14	NF	2978	19798	DIMENSION D. C.E S.DE T.LTDA	17,417	0,565	9
12950-02	SERVICO DE ASSISTENCIA TECNICA - SMARTNET CISCO	BR02	29/07/14	29/07/14	NFe	2768	19798	DIMENSION D. C.E S.DE T.LTDA	-	0,000	
12951-00	TELEFONE IP DA SERIE CISCO UC PHONE 6921 P/ APLIC. EM TEC. DE TRANSPORTE IP, CHARCOAL, CP-6921-C-K9	BR02	27/05/14	27/05/14	NFe	9081	19798	DIMENSION D. C.E S.DE T.LTDA	593,549	0,565	300
12951-01	ASSISTENCIA TECNICA - SMARTNET CISCO	BR02	04/07/14	04/07/14	NF	2978	19798	DIMENSION D. C.E S.DE T.LTDA	17,417	0,565	9
12951-02	SERVICO DE ASSISTENCIA TECNICA - SMARTNET CISCO	BR02	29/07/14	29/07/14	NFe	2768	19798	DIMENSION D. C.E S.DE T.LTDA	-	0,000	
12952-00	TELEFONE IP DA SERIE CISCO UC PHONE 6921 P/ APLIC. EM TEC. DE TRANSPORTE IP, CHARCOAL, CP-6921-C-K9	BR02	27/05/14	27/05/14	NFe	9081	19798	DIMENSION D. C.E S.DE T.LTDA	593,549	0,565	300
12952-01	ASSISTENCIA TECNICA - SMARTNET CISCO	BR02	04/07/14	04/07/14	NF	2978	19798	DIMENSION D. C.E S.DE T.LTDA	17,417	0,565	9
12952-02	SERVICO DE ASSISTENCIA TECNICA - SMARTNET CISCO	BR02	29/07/14	29/07/14	NFe	2768	19798	DIMENSION D. C.E S.DE T.LTDA	-	0,000	
12953-00	TELEFONE IP DA SERIE CISCO UC PHONE 6921 P/ APLIC. EM TEC. DE TRANSPORTE IP, CHARCOAL, CP-6921-C-K9	BR02	27/05/14	27/05/14	NFe	9081	19798	DIMENSION D. C.E S.DE T.LTDA	593,549	0,565	300
12953-01	ASSISTENCIA TECNICA - SMARTNET CISCO	BR02	04/07/14	04/07/14	NF	2978	19798	DIMENSION D. C.E S.DE T.LTDA	17,417	0,565	9
12953-02	SERVICO DE ASSISTENCIA TECNICA - SMARTNET CISCO	BR02	29/07/14	29/07/14	NFe	2768	19798	DIMENSION D. C.E S.DE T.LTDA	-	0,000	
12954-00	TELEFONE IP DA SERIE CISCO UC PHONE 6921 P/ APLIC. EM TEC. DE TRANSPORTE IP, CHARCOAL, CP-6921-C-K9	BR02	27/05/14	27/05/14	NFe	9081	19798	DIMENSION D. C.E S.DE T.LTDA	593,549	0,565	300
12954-01	ASSISTENCIA TECNICA - SMARTNET CISCO	BR02	04/07/14	04/07/14	NF	2978	19798	DIMENSION D. C.E S.DE T.LTDA	17,417	0,565	9
12954-02	SERVICO DE ASSISTENCIA TECNICA - SMARTNET CISCO	BR02	29/07/14	29/07/14	NFe	2768	19798	DIMENSION D. C.E S.DE T.LTDA	-	0,000	
12955-00	TELEFONE IP DA SERIE CISCO UC PHONE 6921 P/ APLIC. EM TEC. DE TRANSPORTE IP, CHARCOAL, CP-6921-C-K9	BR02	27/05/14	27/05/14	NFe	9081	19798	DIMENSION D. C.E S.DE T.LTDA	593,549	0,565	300
12955-01	ASSISTENCIA TECNICA - SMARTNET CISCO	BR02	04/07/14	04/07/14	NF	2978	19798	DIMENSION D. C.E S.DE T.LTDA	17,417	0,565	9
12955-02	SERVICO DE ASSISTENCIA TECNICA - SMARTNET CISCO	BR02	29/07/14	29/07/14	NFe	2768	19798	DIMENSION D. C.E S.DE T.LTDA	-	0,000	
12956-00	TELEFONE IP DA SERIE CISCO UC PHONE 6921 P/ APLIC. EM TEC. DE TRANSPORTE IP, CHARCOAL, CP-6921-C-K9	BR02	27/05/14	27/05/14	NFe	9081	19798	DIMENSION D. C.E S.DE T.LTDA	593,549	0,565	300
12956-01	ASSISTENCIA TECNICA - SMARTNET CISCO	BR02	04/07/14	04/07/14	NF	2978	19798	DIMENSION D. C.E S.DE T.LTDA	17,417	0,565	9
12956-02	SERVICO DE ASSISTENCIA TECNICA - SMARTNET CISCO	BR02	29/07/14	29/07/14	NFe	2768	19798	DIMENSION D. C.E S.DE T.LTDA	-	0,000	
12957-00	TELEFONE IP DA SERIE CISCO UC PHONE 6921 P/ APLIC. EM TEC. DE TRANSPORTE IP, CHARCOAL, CP-6921-C-K9	BR02	27/05/14	27/05/14	NFe	9081	19798	DIMENSION D. C.E S.DE T.LTDA	593,549	0,565	300
12957-01	ASSISTENCIA TECNICA - SMARTNET CISCO	BR02	04/07/14	04/07/14	NF	2978	19798	DIMENSION D. C.E S.DE T.LTDA	17,417	0,565	9
12957-02	SERVICO DE ASSISTENCIA TECNICA - SMARTNET CISCO	BR02	29/07/14	29/07/14	NFe	2768	19798	DIMENSION D. C.E S.DE T.LTDA	-	0,000	
12958-00	TELEFONE IP DA SERIE CISCO UC PHONE 6921 P/ APLIC. EM TEC. DE TRANSPORTE IP, CHARCOAL, CP-6921-C-K9	BR02	27/05/14	27/05/14	NFe	9081	19798	DIMENSION D. C.E S.DE T.LTDA	593,549	0,565	300
12958-01	ASSISTENCIA TECNICA - SMARTNET CISCO	BR02	04/07/14	04/07/14	NF	2978	19798	DIMENSION D. C.E S.DE T.LTDA	17,417	0,565	9
12958-02	SERVICO DE ASSISTENCIA TECNICA - SMARTNET CISCO	BR02	29/07/14	29/07/14	NFe	2768	19798	DIMENSION D. C.E S.DE T.LTDA	-	0,000	
12959-00	TELEFONE IP DA SERIE CISCO UC PHONE 6921 P/ APLIC. EM TEC. DE TRANSPORTE IP, CHARCOAL, CP-6921-C-K9	BR02	27/05/14	27/05/14	NFe	9081	19798	DIMENSION D. C.E S.DE T.LTDA	593,549	0,565	300
12959-01	ASSISTENCIA TECNICA - SMARTNET CISCO	BR02	04/07/14	04/07/14	NF	2978	19798	DIMENSION D. C.E S.DE T.LTDA	17,417	0,565	9
12959-02	SERVICO DE ASSISTENCIA TECNICA - SMARTNET CISCO	BR02	29/07/14	29/07/14	NFe	2768	19798	DIMENSION D. C.E S.DE T.LTDA	-	0,000	
12960-00	REFAZIMENTO DA IMPERBEALIZACAO CX DAGUA ENTERRADA	BR02	28/05/14	31/08/14	NF	106	20135	PISO X SERV ESP CONSTRU LTDA	17.586,540	0,565	9.900
12962-00	CADEIRA PRETA COM BRACOS GIRATORIA	BR02	01/01/19	01/01/19					0,010	0,904	
12968-00	GRAV XENETECH XOT1313VIPER-MANDRIL	BR02	09/06/14	30/09/14	NFe	5084	5087	AVISO INDUSTRIA COMERCIO LT.	46.588,439	0,565	26.300
12968-01	BICO E SISTEMA DE SUCCAO DE CAVACO PARA PANTOGRAFO	BR02	09/08/16	31/08/16	NFe	557	18255	FEMMA FERRAMENTARIA LTDA ME	892,369	0,565	500

fls. 7667

Para conferir o original, acesse o site https://esaj.tjsp.jus.br/pastadigital/pg/abrirConferenciaDocumento.do, informe o processo 1007410-69.2022.8.26.0019 e código DB08AEB.

Este documento é cópia do original, assinado digitalmente por 1 pessoa, em 28/10/2022 às 13:39 , sob o código 320022102813390000000000

Código	Descricao	tabelecimen	Data Aquisição	Data Início	Esp.Docum	Núm.Docum	Cód.Fornec	Razão Social	VALOR DE REPOSIÇÃO	F.D.	VALOR DE MERCADO
12968-02	DISPOSITIVO PARA NUMERAR NO PANTOGRAFO CONFORME DESENHO 2090027000	BR02	04/04/14	30/09/14	NFe	3930	15152	TKS FERRAMENTAS DE PRECISAO	7.618,239	0,565	4.300,00
12968-03	MODIFICADOR NO SISTEMA DE FIXACAO DO BERCO DO PANTOGRAFO	BR02	24/10/19	24/10/19	NFe	8923	9399	FERRAMENTARIA EROTECH LTDA	5.364,139	0,904	4.800,00
12969-00	PROTECAO PNEUMATICA P DISPOSITIVO DE APERTAR PORCA DE FECHAMENTO	BR02	06/06/14	30/09/14	NFe	289	18237	KENIA CRISTINA FRANCO EPP	5.569,957	0,565	3.100,00
12969-01	PAINEL ELETRICO PARA AUTOMACAO DO DISPOSITIVO DE FECHAMENTO DE PORCA DO MEDIDOR	BR02	01/08/16	31/08/16	NFe	506	18237	KENIA CRISTINA FRANCO EPP	10.759,320	0,565	6.100,00
12969-02	VALVULA 5/3 ROSCAS 1/4 24 VCC	BR02	14/04/20	01/05/21	NFe	35427	10072	AKME COMERCIAL LTDA	1.422,482	0,983	1.400,00
12969-03	CORTINA DE LUZ SLS440 COM-BR-0410-14	BR02	15/04/20	01/05/21	NFe	579608	14854	ACE SCHMERSAL ELETR.INDL.LT.	1.763,131	0,983	1.700,00
12969-04	SERVICOS DE ADAPTACAO NO EIXO, USINAGENS	BR02	15/04/20	01/05/21	NFS	4081	977	KALATEC AUTOMACAO LTDA.	-	0,000	0,00
12969-05	RELE INTERFACE ACOPLADO SLIM 1 REV 24 VDC	BR02	15/04/20	01/05/21	NFe	7944	18576	AUTOMATIZE SERVICE LTDA	611,153	0,983	600,00
12969-06	PECAS PARA ADAPTAR O MECANISMO	BR02	15/04/20	01/05/21	NFe	594	19819	TORNOBELL MAQ.E ACES.METALUR	1.554,174	0,983	1.500,00
12969-07	CABO DE ENCODER, EXPANSAO 8IN/8OUT, IHM 4,3, EIXO LINEAR LISO, ROLAMENTO FLANGEADO	BR02	15/04/20	01/05/21	NFe	81876	977	KALATEC AUTOMACAO LTDA.	8.859,567	0,983	8.700,00
12969-08	ROLAMENTO FLANGEADO LMF30UU	BR02	15/04/20	01/05/21	NFe	82184	977	KALATEC AUTOMACAO LTDA.	55,172	0,983	100,00
12969-09	RELE DE SIMULTANEIDADE CONTROLE BIMANUAL 24VCC	BR02	24/04/20	01/05/21	NFe	7976	18576	AUTOMATIZE SERVICE LTDA	536,673	0,983	500,00
12969-10	DISJUTOR BIPOLAR 6A 5SL 1206-7MB E PAINEL DE MONTAGEM	BR02	24/04/20	01/05/21	NFe	296153	2738	META MATERIAIS ELETRIC. LTDA	254,245	0,983	200,00
12969-11	MAO DE OBRA PARA MONTAGEM DO PAINEL	BR02	19/05/20	01/05/21	NFe	674	19819	TORNOBELL MAQ.E ACES.METALUR	-	0,000	0,00
12969-12	SECCIONADORA ROT. C/EIXO PROLONG 32A	BR02	20/05/20	01/05/21	NFe	296317	2738	META MATERIAIS ELETRIC. LTDA	110,109	0,983	100,00
12970-00	PROTECAO PNEUMATICA P DISPOSITIVO DE APERTAR PORCA DE FECHAMENTO	BR02	06/06/14	30/09/14	NFe	289	18237	KENIA CRISTINA FRANCO EPP	5.569,957	0,565	3.100,00
12970-01	VALVULA 5/3 ROSCAS 1/4 24 VCC	BR02	14/04/20	01/05/21	NFe	35427	10072	AKME COMERCIAL LTDA	1.422,482	0,983	1.400,00
12970-02	CORTINA DE LUZ SLS440 COM-BR-0410-14	BR02	15/04/20	01/05/21	NFe	579608	14854	ACE SCHMERSAL ELETR.INDL.LT.	1.763,131	0,983	1.700,00
12970-03	SERVICOS DE ADAPTACAO NO EIXO, USINAGENS	BR02	15/04/20	01/05/21	NFS	4081	977	KALATEC AUTOMACAO LTDA.	-	0,000	0,00
12970-04	RELE INTERFACE ACOPLADO SLIM 1 REV 24 VDC	BR02	15/04/20	01/05/21	NFe	7944	18576	AUTOMATIZE SERVICE LTDA	611,153	0,983	600,00
12970-05	PECAS PARA ADAPTAR O MECANISMO	BR02	15/04/20	01/05/21	NFe	594	19819	TORNOBELL MAQ.E ACES.METALUR	1.554,174	0,983	1.500,00
12970-06	CABO DE ENCODER, EXPANSAO 8IN/8OUT, IHM 4,3, EIXO LINEAR LISO, ROLAMENTO FLANGEADO	BR02	15/04/20	01/05/21	NFe	81876	977	KALATEC AUTOMACAO LTDA.	8.859,567	0,983	8.700,00
12970-07	ROLAMENTO FLANGEADO LMF30UU	BR02	15/04/20	01/05/21	NFe	82184	977	KALATEC AUTOMACAO LTDA.	55,172	0,983	100,00
12970-08	RELE DE SIMULTANEIDADE CONTROLE BIMANUAL 24VCC	BR02	24/04/20	01/05/21	NFe	7976	18576	AUTOMATIZE SERVICE LTDA	536,673	0,983	500,00
12970-09	DISJUTOR BIPOLAR 6A 5SL 1206-7MB E PAINEL DE MONTAGEM	BR02	24/04/20	01/05/21	NFe	296153	2738	META MATERIAIS ELETRIC. LTDA	254,245	0,983	200,00
12970-10	MAO DE OBRA DE MONTAGEM DO PAINEL	BR02	19/05/20	01/05/21	NFe	674	19819	TORNOBELL MAQ.E ACES.METALUR	-	0,000	0,00
12970-11	SECCIONADORA ROT. C/EIXO PROLONG 32A	BR02	20/05/20	01/05/21	NFe	296317	2738	META MATERIAIS ELETRIC. LTDA	110,109	0,983	100,00
12973-00	MOTOR TRIFASICO LINHA V TOP MARCA VOGES 2,00 CV 2 POLOS	BR02	10/06/14	10/06/14	NFe	4278	13920	SB MOTORES COM.SERVICOS LTDA	702,109	0,565	400,00
12978-00	SISTEMA DE ARMAZENAMENTO POWER VAULT TL2000 TAPE LIBERTY 2U 24 SLOT 1 OU 2 DRIVER	BR02	17/07/14	17/07/14	NFe	336278	18551	DELL COMPUT.DO BRASIL LTDA	29.044,814	0,023	700,00
12978-01	INSTALACAO DE FITA OU BIBLIOTECA POWERVAULT	BR02	17/07/14	17/07/14	NF	836680	8436	DELL COMPUTADORES BRASIL LT.	4.580,040	0,023	100,00
12978-02	SUPORTE TECNICO DELL PRO-SUPPORT DE INFORMATICA	BR02	06/11/19	06/11/19	NFe	692991	8436	DELL COMPUTADORES BRASIL LT.	8.419,876	0,904	7.600,00
12995-00	SUPORTE TECNICO	BR02	10/07/14	10/07/14	NF	845380	8436	DELL COMPUTADORES BRASIL LT.	1.018,083	0,023	0,00
12995-01	OPTIPLEX 7010 DESKTOP BASE, 3RD GEN INTEL CORE I5-3570 PROCESSADOR (6MB, 3.4GHZ) W/HD GRAPHICS, 4GB	BR02	10/07/14	31/12/14	NF	477624	12846	DELL COMPUTADORES BR LTDA	1.935,380	0,023	0,00
12996-00	SUPORTE TECNICO	BR02	10/07/14	10/07/14	NF	845380	8436	DELL COMPUTADORES BRASIL LT.	1.018,083	0,023	0,00
12996-01	OPTIPLEX 7010 DESKTOP BASE, 3RD GEN INTEL CORE I5-3570 PROCESSADOR (6MB, 3.4GHZ) W/HD GRAPHICS, 4GB	BR02	10/07/14	31/12/14	NF	477624	12846	DELL COMPUTADORES BR LTDA	1.935,380	0,023	0,00
12998-00	FIS 2010 - COMANDO ELETRONICO PARA ALIMENTACAO E CONTROLE DE 01 BICO DE AR ION, UMA CONEXAO PLUGIN	BR02	14/07/14	30/09/14	NFe	3171	18776	ION TECH IND E COMERCIO LTDA	5.124,586	0,565	2.900,00
12998-01	CANETA DE VACUO PARA PONTEIRO (PEQUENO OU GRANDE)	BR02	29/07/14	30/09/14	NFe	404	18255	FEMMA FERRAMENTARIA LTDA ME	8.770,183	0,565	5.000,00
130000521-00	WATER MIND - REMESSA EM COMODATO CAESB	BR02	29/02/16	29/02/16	NFe	62922	1160	CIA SAN.DISTR.FEDERALCAESB	-	0,000	0,00
130000928-00	WATERMIND MONTADO EM CAIXA PROTETORA ENVIADO EM COMODATO	BR02	01/11/16	01/11/16	NFe	70420	1160	CIA SAN.DISTR.FEDERALCAESB	-	0,000	0,00
130001516-00	WATERMIND MONTADO EM CAIXA PROTETORA ENVIADO EM COMODATO	BR02	01/11/16	01/11/16	NFe	70420	1160	CIA SAN.DISTR.FEDERALCAESB	-	0,000	0,00
130001517-00	WATERMIND MONTADO EM CAIXA PROTETORA ENVIADO EM COMODATO	BR02	01/11/16	01/11/16	NFe	70420	1160	CIA SAN.DISTR.FEDERALCAESB	-	0,000	0,00
13001-00	MICROCOMPUTADOR PORTATIL DELL LATITUDE E7440	BR02	21/07/14	21/07/14	NFe	504492	12846	DELL COMPUTADORES BR LTDA	4.002,998	0,023	100,00
13001-01	SERV. DE CONSULT. EM INFORM., RELACIONAMENTO DE NEGOCIOS GLOBAL	BR02	21/07/14	21/07/14	NF	858622	8436	DELL COMPUTADORES BRASIL LT.	1.248,807	0,023	0,00
13004-00	OptiPlex 7010 Minitower; 3rd Gen Intel Core i5-3570 Processor (6w/HD2500 Graphics; 4GB,Non-ECC,1600M	BR02	18/07/14	18/07/14	NFe	481928	12846	DELL COMPUTADORES BR LTDA	2.057,200	0,023	0,00
13004-01	PROSUPPORT TI - SUPORTE TECNICO	BR02	18/07/14	18/07/14	NF	847479	8436	DELL COMPUTADORES BRASIL LT.	1.018,083	0,023	0,00
13005-00	OptiPlex 7010 Minitower; 3rd Gen Intel Core i5-3570 Processor (6w/HD2500 Graphics; 4GB,Non-ECC,1600M	BR02	18/07/14	18/07/14	NFe	481928	12846	DELL COMPUTADORES BR LTDA	2.057,200	0,023	0,00
13005-01	PROSUPPORT TI - SUPORTE TECNICO	BR02	18/07/14	18/07/14	NF	847479	8436	DELL COMPUTADORES BRASIL LT.	1.018,083	0,023	0,00
13006-00	OptiPlex 7010 Minitower; 3rd Gen Intel Core i5-3570 Processor (6w/HD2500 Graphics; 4GB,Non-ECC,1600M	BR02	18/07/14	18/07/14	NFe	481928	12846	DELL COMPUTADORES BR LTDA	2.057,200	0,023	0,00
13006-01	PROSUPPORT TI - SUPORTE TECNICO	BR02	18/07/14	18/07/14	NF	847479	8436	DELL COMPUTADORES BRASIL LT.	1.018,083	0,023	0,00
13007-00	OptiPlex 7010 Minitower; 3rd Gen Intel Core i5-3570 Processor (6w/HD2500 Graphics; 4GB,Non-ECC,1600M	BR02	18/07/14	18/07/14	NFe	481928	12846	DELL COMPUTADORES BR LTDA	2.057,200	0,023	0,00
13007-01	PROSUPPORT TI - SUPORTE TECNICO	BR02	18/07/14	18/07/14	NF	847479	8436	DELL COMPUTADORES BRASIL LT.	1.018,083	0,023	0,00
13008-01	PERSIANAS ROLO TECIDO SOLAR	BR02	29/07/14	31/07/14	NFe	206	20249	FERRARI E FERRARI ARM ENXOV	722,268	0,565	400,00
13009-01	PERSIANAS ROLO TECIDO SOLAR	BR02	29/07/14	31/07/14	NFe	206	20249	FERRARI E FERRARI ARM ENXOV	722,268	0,565	400,00
130100-00	TELEFONE IP DA SERIE CISCO UC PHONE 6921 P/ APLIC. EM TEC. DE TRANSPORTE IP, CHARCOAL, CP-6921-C-K9	BR02	27/05/14	27/05/14	NFe	9081	19798	DIMENSION D. C.E S.DE T.LTDA	593,549	0,565	300,00
130100-02	SERVICO DE ASSISTENCIA TECNICA - SMARTNET CISCO	BR02	29/07/14	29/07/14	NFe	2768	19798	DIMENSION D. C.E S.DE T.LTDA	-	0,000	0,00
13011-01	PERSIANAS ROLO TECIDO SOLAR	BR02	29/07/14	31/07/14	NFe	206	20249	FERRARI E FERRARI ARM ENXOV	722,268	0,565	400,00
13012-01	PERSIANAS ROLO TECIDO SOLAR	BR02	29/07/14	31/07/14	NFe	206	20249	FERRARI E FERRARI ARM ENXOV	722,268	0,565	400,00
13013-01	PERSIANAS ROLO TECIDO SOLAR	BR02	29/07/14	31/07/14	NFe	206	20249	FERRARI E FERRARI ARM ENXOV	722,268	0,565	400,00
13014-01	PERSIANAS ROLO TECIDO SOLAR	BR02	29/07/14	31/07/14	NFe	206	20249	FERRARI E FERRARI ARM ENXOV	722,268	0,565	400,00
13015-01	PERSIANAS ROLO TECIDO SOLAR	BR02	29/07/14	31/07/14	NFe	206	20249	FERRARI E FERRARI ARM ENXOV	722,268	0,565	400,00
13016-01	PERSIANAS ROLO TECIDO SOLAR	BR02	29/07/14	31/07/14	NFe	206	20249	FERRARI E FERRARI ARM ENXOV	722,268	0,565	400,00
13017-01	PERSIANAS ROLO TECIDO SOLAR	BR02	29/07/14	31/07/14	NFe	206	20249	FERRARI E FERRARI ARM ENXOV	722,268	0,565	400,00
13018-01	PERSIANAS ROLO TECIDO SOLAR	BR02	29/07/14	31/07/14	NFe	206	20249	FERRARI E FERRARI ARM ENXOV	722,268	0,565	400,00
13019-01	PERSIANAS ROLO TECIDO SOLAR	BR02	29/07/14	31/07/14	NFe	206	20249	FERRARI E FERRARI ARM ENXOV	722,268	0,565	400,00
13020-01	PERSIANAS ROLO TECIDO SOLAR	BR02	29/07/14	31/07/14	NFe	206	20249	FERRARI E FERRARI ARM ENXOV	722,268	0,565	400,00
13021-01	PERSIANAS ROLO TECIDO SOLAR	BR02	29/07/14	31/07/14	NFe	206	20249	FERRARI E FERRARI ARM ENXOV	722,268	0,565	400,00
13022-01	PERSIANAS ROLO TECIDO SOLAR	BR02	29/07/14	31/07/14	NFe	206	20249	FERRARI E FERRARI ARM ENXOV	722,268	0,565	400,00
13023-01	PERSIANAS ROLO TECIDO SOLAR	BR02	29/07/14	31/07/14	NFe	206	20249	FERRARI E FERRARI ARM ENXOV	722,268	0,565	400,00
13024-01	PERSIANAS ROLO TECIDO SOLAR	BR02	29/07/14	31/07/14	NFe	206	20249	FERRARI E FERRARI ARM ENXOV	722,268	0,565	400,00
13025-01	PERSIANAS ROLO TECIDO SOLAR	BR02	29/07/14	31/07/14	NFe	206	20249	FERRARI E FERRARI ARM ENXOV	722,268	0,565	400,00
13026-00	BEBEDOURO	BR02	29/07/14	31/07/14	NFe	12150	41055	REFRIGERACAO SAO CAMILO LTDA	814,838	0,565	500,00
13027-00	BEBEDOURO	BR02	02/07/14	31/07/14	NFe	12150	41055	REFRIGERACAO SAO CAMILO LTDA	814,838	0,565	500,00
13029-00	BEBEDOURO	BR02	29/07/14	31/07/14	NFe	12150	41055	REFRIGERACAO SAO CAMILO LTDA	814,838	0,565	500,00
13031-00	PULMAO DE AR E ACESSORIOS	BR02	04/08/14	04/08/14	NFe	2952	20205	ABERKO EQUIP INDUSTRIAIS LTD	18.879,504	0,565	10.700,00
13031-01	FRETE	BR02	02/09/14	02/09/14	NFe	232	19900	TRANSMAQ TRANSPORTES MAQUINA	-	0,000	0,00
13031-02	MATERIAL E MAO DE OBRA PARA CONSTRUCAO DE BASE EM CONCRETO PARA APOIO DO TANQUE PULMAO DE AR	BR02	28/10/15	28/10/15	NFe	399	5071	ENGMAX CONSTRUCOES MAX. LTDA	-	0,000	0,00
13031-03	INSTALACAO DE PULMAO DE AR COMPRIMIDO NA REDE GERAL DE DISTRIBUICAO DE AR PARA TODA A PRODUCAO	BR02	11/11/15	11/11/15	NFe	1218	16449	A.D.A COM.MAN.MON.IND LTDA	5.928,000	0,565	3.300,00
13031-04	MAO DE OBRA PARA INSTALACAO DE CINCO DRENOS	BR02	15/12/15	15/12/15	NFe	1247	16449	A.D.A COM.MAN.MON.IND LTDA	-	0,000	0,00
13031-05	ICMS REF.NF2952	BR02	30/04/17	30/04/17	NFe	2952	20205	ABERKO EQUIP INDUSTRIAIS LTD	1.879,039	0,565	1.100,00
13031-06	DRENO PNEUMATICO COM PAR DE FILTROS COALESCENTES	BR02	14/11/18	31/12/18	NFe	9424	5833	CBA CENTRAL BRAS.AUTOM.LTDA	9.493,475	0,565	5.400,00
13033-00	CONTAINER ADAPTADO 6MT	BR02	13/08/14	13/08/14	NFe	212	20269	RJ COM INST DE MOLAS SUSP LT	12.300,000	0,565	6.900,00
13034-01	REFORMA FABRICA ETAPA 1	BR02	12/08/14	30/11/14	NFe	5	20282	META CONSTRUCAO CIVIL E ELET	83.450,666	0,565	47.100,00

fls. 7668

Para conferir o original, acesse o site https://esaj.tjsp.jus.br/pastadigital/pg/abrirConferenciaDocumento.do, informe o processo 1007410-69.2022.8.26.0019 e código DB08AEB.

Código	Descricao	tabelecimen	Data Aquisição	Data Início	Esp.Docum	Núm.Docum	Cód.Fornec	Razão Social	VALOR DE REPOSIÇÃO	F.D.	VALOR DE MERCADO
13034-02	REFORMA FABRICA	BR02	12/08/14	30/11/14	NFe	6	20282	META CONSTRUCAO CIVIL E ELET	16.743,387	0,565	9.500,000
13034-03	SUBSTITUICAO DE TRANSFORMADOR, MONTAGEM E INSTALACAO DE PAINEL USO ABRIGADO, PASSAGEM DE CABOS	BR02	05/08/14	30/11/14	NFe	3872	13283	TORMEL ENGENHARIA LTDA	15.403,905	0,565	8.700,000
13034-04	INSTALACOES ELETRICAS	BR02	11/08/14	30/11/14	NF	4	20282	META CONSTRUCAO CIVIL E ELET	33.833,893	0,565	19.100,000
13034-05	INSTALACAO ALIMENTADOR P&D	BR02	26/08/14	30/09/14	NFe	8	20282	META CONSTRUCAO CIVIL E ELET	23.440,725	0,565	13.200,000
13034-06	REFORMA FABRICA - ETAPA 2	BR02	26/08/14	30/11/14	NF	7	20282	META CONSTRUCAO CIVIL E ELET	25.458,971	0,565	14.400,000
13034-08	VERGALHAO, ACOPLAMENTO, GRAMPO	BR02	15/09/14	30/11/14	NFe	2	20282	META CONSTRUCAO CIVIL E ELET	1.400,527	0,565	800,000
13034-09	ESQUADRARIA DE ALUMINIO PREDIO P&D	BR02	16/09/14	30/09/14	NFe	428	2029	WORLD ACESS.COMMUNICATIONS	15.789,018	0,565	8.900,000
13034-10	MAO DE OBRA REFORMA PREDIO ENGENHARIA	BR02	08/09/14	30/11/14	NF	347	5071	ENGMAX CONSTRUCOES MAX. LTDA	-	0,000	0,000
13034-100	VIDRO TEMPERADO INCOLOR PARA APLICACAO SALA DOS GERENTES (PISO 3)	BR02	24/03/15	24/03/15	NFe	169	8879	ELCIO AP.DE FREITASME	2.280,000	0,565	1.300,000
13034-103	SISTEMA COMPLEMENTAR DE DETECCAO E ALARME DE INCENDIO	BR02	23/04/15	23/04/15	NFe	411	19258	NEW SAFETY COM.INST.EQUIP.	15.518,250	0,565	8.800,000
13034-105	TOLDOS MODELO CORTINA CILINDROS EM ALUMINIO CORRUGADO LONE FL AZUL	BR02	12/06/15	12/06/15	NFe	182	10863	TOLDOS J.G.LTDAME	4.224,065	0,565	2.400,000
13034-11	MAO DE OBRA - DECK	BR02	26/09/14	30/11/14	NFe	3492	19970	IUGAS MUDANCAS E TRANSP LTDA	-	0,000	0,000
13034-12	PISO VINILICO DISSIPATIVO E MATERIAIS PARA INSTALACAO	BR02	26/09/14	30/11/14	NFe	43585	15058	NEW HORIZON COMERCIAL LTDA.	1.349,556	0,565	800,000
13034-136	CONSTRUCAO DE 12.20M DE PAREDE EM DRYWAALL COM ACABAMENTO EM MASSA CORRIDA E PINTURA PVA BRANCA	BR02	15/06/15	15/06/15	NFe	214	20676	S C DESIGN DE INTERIORES LTD	1.482,000	0,565	800,000
13034-137	SERVICO DE MONTAGEM DE MOVEIS PISO 3	BR02	18/06/15	18/06/15	NFe	306	20564	LEONILDA DAN B. M. EIRELI EP	-	0,000	0,000
13034-14	39M DE PISO VINILICO	BR02	24/09/14	30/11/14	NF	158	1641	ENCADERNADORA IDEAL COM.LTDA	7.476,469	0,565	4.200,000
13034-16	LOCACAO DE MUNCK COM OPERADOR E EQUIPE DE PROMOCAO	BR02	06/10/14	30/11/14	NFe	1511	20151	GUINDASMOR LOC DE GUIN E SER	2.961,410	0,565	1.700,000
13034-17	JANELA MAX 3F TEMP 6MM	BR02	01/10/14	30/11/14	NFe	297	20113	MAX PCV SOLU ESQUADRIAS LTDA	29.505,621	0,565	16.700,000
13034-19	CABO 180MM 0.6/1KV NBR 7286	BR02	13/10/14	30/11/14	NFe	14	20282	META CONSTRUCAO CIVIL E ELET	15.512,305	0,565	8.800,000
13034-20	SERVICO PARA INSTALACAO DE REDE DE INFORMATICA	BR02	13/10/14	30/11/14	NFe	276	2663	F.D. TELECOM LTDAME	-	0,000	0,000
13034-21	ESQUADRAS DE ALUMINIO NO ALMOXARIFADO	BR02	16/10/14	30/11/14	NFe	437	20291	DIALC DIST ALUM E CHAPAS LTD	40.022,355	0,565	22.600,000
13034-22	CABOS P/ REFORMA PREDIO ENGENARIA	BR02	17/10/14	30/11/14	NFe	27415	13510	QUALILAN DIST DE TELEINF LTD	3.856,444	0,565	2.200,000
13034-23	INSULFILME SMOKE (FUME ESPELHADO) PARA FAQBRICA DO ELETRONICO	BR02	20/10/14	30/11/14	NFe	392	13626	R NASCIMENTO DE AMERICANA ME	2.232,450	0,565	1.300,000
13034-25	RODAPE DURATEX CLEAN CERZO VARESE80	BR02	06/11/14	30/11/14	NFe	228	19847	SOUZA CARVALHO DECORACOES	1.688,852	0,565	1.000,000
13034-26	SERVICOS PRETADOS A MAO DE OBRA INSTALACAO REFORMA PREDIO AMERICA	BR02	01/11/14	30/11/14	NFe	13	20282	META CONSTRUCAO CIVIL E ELET	-	0,000	0,000
13034-27	MAO DE OBRA NO PREDIO DE REFORMA PeD	BR02	03/11/14	30/11/14	NFe	18	20282	META CONSTRUCAO CIVIL E ELET	-	0,000	0,000
13034-28	LANCAMENTO DE CABOS PARA FABRICA	BR02	17/10/14	30/11/14	NFe	8405	20396	BRASFIO IND E COM NORDESTE	32.340,402	0,565	18.300,000
13034-30	MÃO DE OBRA PARA MUDACA DA INCLINACAO DO TELHADO DA ENGENHARIA	BR02	18/11/14	30/11/14	NFe	353	5071	ENGMAX CONSTRUCOES MAX. LTDA	-	0,000	0,000
13034-31	COMPLEMENTO DE MAO DE OBRA ENGENHARIA	BR02	18/11/14	30/11/14	NFe	357	5071	ENGMAX CONSTRUCOES MAX. LTDA	-	0,000	0,000
13034-32	PISO QUADRA 40x40x6CM	BR02	21/11/14	30/11/14	NFe	266885	18258	POMPEMARDE MAT.CONS.LTDA	2.156,547	0,565	1.200,000
13034-33	MAO DE OBRA PARA REFORMA DE PREDIAL CONFORME O CONTRATO	BR02	24/11/14	30/11/14	NFe	23	20282	META CONSTRUCAO CIVIL E ELET	-	0,000	0,000
13034-34	MAO DE OBRA PARA REFORMA PREDIALCONFORME O PEDIDO DE COMPRA	BR02	24/11/14	30/11/14	NFe	24	20282	META CONSTRUCAO CIVIL E ELET	-	0,000	0,000
13034-35	FECHAMENTO EM VIDRO DAS SALAS DE GERENTE	BR02	01/12/14	01/12/14	NFe	147	8879	ELCIO AP.DE FREITASME	11.162,250	0,565	6.300,000
13034-36	VIDRO TEMPERADO INCOLOR 8 MM	BR02	01/12/14	01/12/14	NFe	148	8879	ELCIO AP.DE FREITASME	5.581,125	0,565	3.200,000
13034-50	INSTALACOES ELETRICAS PARA AUMENTO DA CARGA COM INST. DE TRANSFORMADOR 750KVA	BR02	09/09/14	30/11/14	NFe	3891	13283	TORMEL ENGENHARIA LTDA	35.942,445	0,565	20.300,000
13034-51	INSTALACAO DE REDE DE INFORMATICA	BR02	02/10/14	30/11/14	NFe	295	2663	F.D. TELECOM LTDAME	5.196,024	0,565	2.900,000
13034-52	LIM 20 RFL. ALOJ EM ALUMINIO ANODIZADO	BR02	15/10/14	30/11/14	NFe	125	20415	COM E DIST DE LUM EIRELLI EP	3.449,129	0,565	1.900,000
13034-53	TOLDOS EM POLICABONATO ALVELAR MED.5,00M X1,20M	BR02	10/11/14	30/11/14	NFe	165	18102	MAX TOLDOS LTDA ME	2.091,000	0,565	1.200,000
13034-54	PISO PAVIFLEX P&D AGUA	BR02	13/11/14	30/11/14	NFe	751	5045	PRIMA PISOS E REVESTIMENTOS	4.688,145	0,565	2.600,000
13034-55	66MTs-CABO ELET.3PCs-CONECTOR FEMEA GIGALAN.3PCs-PAH CORD UTP GIGALAN.1PC TOMADA 1P	BR02	18/11/14	30/11/14	NFe	215	2663	F.D. TELECOM LTDAME	468,544	0,565	300,000
13034-56	INSTALACAO DE 06 PONTOS NOVOS, IDENTIFICACAO E TESTES COM PENTA SCANER DOS PONTOS	BR02	18/11/14	30/11/14	NFe	291	2663	F.D. TELECOM LTDAME	922,500	0,565	500,000
13034-57	LENTE DE VIDRO 20-CODIGO 001 LVTA CONFORME O ORSAMENTO 0000360	BR02	10/11/14	30/11/14	NFe	221	20415	COM E DIST DE LUM EIRELLI EP	1.549,800	0,565	900,000
13034-58	ELETRO PERFIL U 1000X50 GE-24	BR02	10/11/14	30/11/14	NFe	147332	2738	META MATERIAIS ELETRIC. LTDA	719,550	0,565	400,000
13034-59	OBRA DE EXPANSAO LABORATORIO AGUA	BR02	11/11/14	30/11/14	NFe	355	5071	ENGMAX CONSTRUCOES MAX. LTDA	114.640,096	0,565	64.800,000
13034-60	INSTALACAO ELETRICA EM PONTOS DE AR CONDICIONADO E ALIMENTACAO NO DEPARTAMENTO DE ENGENHARIA	BR02	12/11/14	30/11/14	NFe	19	20282	META CONSTRUCAO CIVIL E ELET	17.524,892	0,565	9.900,000
13034-61	3PPNTO INTALACAO DE 03 PONTOS NOVOS,CERTIFICACAO COM PENTA SCANER	BR02	18/11/14	30/11/14	NFe	299	2663	F.D. TELECOM LTDAME	461,250	0,565	300,000
13034-62	TOLDO FIREZE RETO LONA VISON PLUS AZUL 4,10X2, 00X0, 40	BR02	05/12/14	05/12/14	NFe	169	18102	MAX TOLDOS LTDA ME	2.213,766	0,565	1.300,000
13034-65	ADEQUACAO DO SISTEMA DE DETECCAO E ALARME DE INCENDIO DA ENGENHARIA	BR02	05/12/14	05/12/14	NFe	31	19258	NEW SAFETY COM.INST.EQUIP.	6.150,000	0,565	3.500,000
13034-67	INSTALACAO DE CABEAMENTO ELETRICO DO DETACENTER (SERVICO)	BR02	12/12/14	12/12/14	NFe	450	16476	MTH SERV.MANUT.ELET.LTDA ME	-	0,000	0,000
13034-68	INSTALACAO DE 02 PONTOS NOVOS, IDENTIFICACAO E TESTES COM PENTA SCANER DOS PONTOS.(ENGENHARIA).	BR02	20/12/14	20/12/14	NFe	320	2663	F.D. TELECOM LTDAME	2.592,840	0,565	1.500,000
13034-70	MATERIA PARA INSTALACAO DE REDE DE INFORMATICA	BR02	22/12/14	22/12/14	NFe	28448	13510	QUALILAN DIST DE TELEINF LTD	2.743,835	0,565	1.600,000
13034-71	OBRA CIVIL DO CORREDOR LATERAL DA ENGENHARIA	BR02	20/12/14	20/12/14	NFe	28	20282	META CONSTRUCAO CIVIL E ELET	16.391,767	0,565	9.300,000
13034-72	MATERIAIS E SERVICO PARA A REDE LAN REFERENTE A REFORMA DO PISO 4(DIRETORIA)	BR02	20/12/14	20/12/14	NFe	303	2663	F.D. TELECOM LTDAME	-	0,000	0,000
13034-75	INSTALACAO DE AR CONDICIONADO	BR02	18/12/14	18/12/14	NFe	455	16476	MTH SERV.MANUT.ELET.LTDA ME	9.153,045	0,565	5.200,000
13034-76	RECUO DE CABO OPTICO E EXECUCAO DE ATE 10 FUNSOES OPTICAS COM TESTES COM OTDR	BR02	20/12/14	20/12/14	NFe	302	2663	F.D. TELECOM LTDAME	6.980,250	0,565	3.900,000
13034-78	INSTALCAO DE 10 PONTOS NOVOS, CERTIFICACAO COM PENTA SCANER	BR02	20/12/14	20/12/14	NFe	301	2663	F.D. TELECOM LTDAME	1.537,500	0,565	900,000
13034-79	PLACA DE PETG	BR02	05/01/15	05/01/15	NFe	59451	20512	VICK COM DE PLAS E METAIS LT	347,210	0,565	200,000
13034-80	REFORMA DO CORREDOR DE ACESSO AO MANCO	BR02	05/01/15	05/01/15	NFe	451	16476	MTH SERV.MANUT.ELET.LTDA ME	6.546,781	0,565	3.700,000
13034-82	SERVICO DE INSTALACAO DE AR CONDICIONADO	BR02	19/01/15	19/01/15	NFe	461	16476	MTH SERV.MANUT.ELET.LTDA ME	-	0,000	0,000
13034-83	MAO DE OBRA PARA INSTALACAO DO PREDIO DE LOGISTICA	BR02	05/01/15	05/01/15	NFe	29	20282	META CONSTRUCAO CIVIL E ELET	-	0,000	0,000
13034-88	RECUO DO CABO DE FABRICA OPTICA E INSTALACAO DE 16 PONTOS DE REDE CERTIFICADOS	BR02	27/01/15	27/01/15	NFe	325	2663	F.D. TELECOM LTDAME	3.477,000	0,565	2.000,000
13034-89	COLA ADESIVA PARA PISO VINILICO	BR02	25/08/14	30/11/14	NFe	42806	15058	NEW HORIZON COMERCIAL LTDA.	30.592,634	0,565	17.300,000
13034-91	60Mts-CABO ELET. GIGALAN U/UTP 23AWGX4P CAT.6 CMX INDOOOR/OUTDOOR	BR02	20/12/14	20/12/14	NFe	219	2663	F.D. TELECOM LTDAME	4.326,033	0,565	2.400,000
13034-93	TROCA DE PORTAS P&D AGUA	BR02	10/02/15	10/02/15	NFe	370	5071	ENGMAX CONSTRUCOES MAX. LTDA	12.312,000	0,565	7.000,000
13034-95	MAO DE OBRA PARA INSTALACAO E REFORMA PREDIAL	BR02	19/02/15	19/02/15	NFe	35	20282	META CONSTRUCAO CIVIL E ELET	-	0,000	0,000
13034-96	REFORMA DA COBERTURA ENTRE FABRICA E A ENGENHARIA	BR02	20/02/15	20/02/15	NFe	86	16957	RODNA MONTAGENS INDUSTR.LTDA	15.732,000	0,565	8.900,000
13034-97	CABOS MARCA CONEXEL TRES PINOS CODIGO: 41VB E221474 - 5MTS	BR02	06/03/15	06/03/15	NFe	157985	2738	META MATERIAIS ELETRIC. LTDA	434,511	0,565	200,000
13034-98	SERVICOS DE MAO DE OBRA PARA INSTALACAO E REFORMA PREDIAL	BR02	10/03/15	10/03/15	NFe	36	20282	META CONSTRUCAO CIVIL E ELET	-	0,000	0,000
13034-99	VIDRO TEMPERADO INCOLOR PARA PISO 3 GERENTES	BR02	24/03/15	24/03/15	NFe	168	8879	ELCIO AP.DE FREITASME	5.700,000	0,565	3.200,000
13036-00	MESA GIRATORIA DHTG-220-4-A	BR02	18/08/14	18/08/14	NFe	850121	2550	FESTO BRASIL LTDA.	14.920,072	0,565	8.400,000
13037-00	MINI RACK 19' 12U x 570 TELL PLUS PRETO MPSTD0056	BR02	22/08/14	22/08/14	NFe	26539	13510	QUALILAN DIST DE TELEINF LTD	1.130,616	0,565	600,000
13037-01	FRETE	BR02	27/08/14	27/08/14	CTR	4878	17150	ALPHA CARGO TRANSPORTES LTDA	-	0,000	0,000
13038-00	MINI RACK 19' 12U x 570 TELL PLUS PRETO MPSTD0056	BR02	22/08/14	22/08/14	NFe	26539	13510	QUALILAN DIST DE TELEINF LTD	1.130,616	0,565	600,000
13038-01	FRETE	BR02	27/08/14	27/08/14	CTR	4878	17150	ALPHA CARGO TRANSPORTES LTDA	-	0,000	0,000
13039-01	FRETE	BR02	27/08/14	27/08/14	CTR	4878	17150	ALPHA CARGO TRANSPORTES LTDA	-	0,000	0,000
13039-02	MINI RACK 19' 12U x 570 TELL PLUS PRETO MPSTD0056	BR02	22/08/14	30/11/14	NFe	26539	13510	QUALILAN DIST DE TELEINF LTD	969,449	0,565	500,000
13040-00	MINI RACK 19' 12U x 570 TELL PLUS PRETO MPSTD0056	BR02	22/08/14	22/08/14	NFe	26539	13510	QUALILAN DIST DE TELEINF LTD	1.130,616	0,565	600,000
13040-01	FRETE	BR02	27/08/14	27/08/14	CTR	4878	17150	ALPHA CARGO TRANSPORTES LTDA	-	0,000	0,000
13041-00	MINI RACK 19' 12U x 570 TELL PLUS PRETO MPSTD0056	BR02	22/08/14	22/08/14	NFe	26539	13510	QUALILAN DIST DE TELEINF LTD	1.130,616	0,565	600,000
13041-01	FRETE	BR02	27/08/14	27/08/14	CTR	4878	17150	ALPHA CARGO TRANSPORTES LTDA	-	0,000	0,000
13042-00	IMPR. TRANSF. TERMICA TTP244CE, 203DPI	BR02	20/08/14	30/09/14	NFe	12967	7004	SYSCONTROL AUT. IND. LTDA	1.007,628	0,565	600,000
13043-00	IMPR. TRANSF. TERMICA TTP244CE, 203DPI	BR02	20/08/14	30/09/14	NFe	12967	7004	SYSCONTROL AUT. IND. LTDA	1.007,628	0,565	600,000

fls. 7669

Para conferir o original, acesse o site https://esaj.tjsp.jus.br/pastadigital/pg/abrirConferenciaDocumento.do, informe o processo 1007410-69.2022.8.26.0019 e código DB08AEB.

Código	Descricao	tabelecimen	Data Aquisição	Data Início	Esp.Docum	Núm.Docum	Cód.Fornec	Razão Social	VALOR DE REPOSIÇÃO	F.D.	VALOR DE MERCADO
130434-61	MATERIAL PARA REFORMA ENGENHARIA	BR02	13/11/14	30/11/14	NFe	252475	19827	NORTEL SUPRIMENTOS IND.S/A	-	0,000	-
13044-00	TRANSPORTADOR HIDRAULICO PANTOGRAFICO MANUAL TPG 1000	BR02	21/08/14	21/08/14	NFe	17036	17911	BYG TRANSEQUIP I.C.E.LTDA	4.516,597	0,565	2.600,000
13044-01	FRETE	BR02	27/08/14	27/08/14	CTR	4912	17150	ALPHA CARGO TRANSPORTES LTDA	-	0,000	-
13045-00	UCT SAT 100-AR-Z220V-60HZ C IHM REMOTO	BR02	26/08/14	26/08/14	NFe	5485	11959	SANTANA REFRIG. E INST.LTDA	65.972,366	0,565	37.300,000
13045-01	FRETE	BR02	28/08/14	28/08/14	CTR	4983	17150	ALPHA CARGO TRANSPORTES LTDA	-	0,000	-
13045-02	MATERIAIS HIDRAULICOS E ISOLAMENTO	BR02	12/09/14	31/01/15	NFe	5570	11959	SANTANA REFRIG. E INST.LTDA	25.199,564	0,565	14.200,000
13045-03	MAO DE OBRA ESPECIALIZADA	BR02	12/09/14	31/01/15	NFe	1341	11959	SANTANA REFRIG. E INST.LTDA	-	0,000	-
13045-04	ICMS NF.5485	BR02	30/04/17	30/04/17	NFe	5485	11959	SANTANA REFRIG. E INST.LTDA	6.530,980	0,565	3.700,000
13045-05	ICMS NF.5570	BR02	30/04/17	30/04/17	NFe	5570	11959	SANTANA REFRIG. E INST.LTDA	2.508,057	0,565	1.400,000
13051-00	TELEFONE IP DA SERIE CISCO UC PHONE 6921 P/ APLIC. EM TEC. DE TRANSPORTE IP, CHARCOAL, CP-6921-C-K9	BR02	27/05/14	27/05/14	NFe	9081	19798	DIMENSION D. C.E S.DE T.LTDA	593,549	0,565	300,000
13051-01	ASSISTENCIA TECNICA - SMARTNET CISCO	BR02	04/07/14	04/07/14	NF	2978	19798	DIMENSION D. C.E S.DE T.LTDA	17,429	0,565	9,000
13051-02	SERVICO DE ASSISTENCIA TECNICA - SMARTNET CISCO	BR02	29/07/14	29/07/14	NFe	2768	19798	DIMENSION D. C.E S.DE T.LTDA	-	0,000	0,000
13052-00	TELEFONE IP DA SERIE CISCO UC PHONE 6921 P/ APLIC. EM TEC. DE TRANSPORTE IP, CHARCOAL, CP-6921-C-K9	BR02	27/05/14	27/05/14	NFe	9081	19798	DIMENSION D. C.E S.DE T.LTDA	593,549	0,565	300,000
13052-01	ASSISTENCIA TECNICA - SMARTNET CISCO	BR02	04/07/14	04/07/14	NF	2978	19798	DIMENSION D. C.E S.DE T.LTDA	17,429	0,565	9,000
13052-02	SERVICO DE ASSISTENCIA TECNICA - SMARTNET CISCO	BR02	29/07/14	29/07/14	NFe	2768	19798	DIMENSION D. C.E S.DE T.LTDA	-	0,000	0,000
13053-00	TELEFONE IP DA SERIE CISCO UC PHONE 6921 P/ APLIC. EM TEC. DE TRANSPORTE IP, CHARCOAL, CP-6921-C-K9	BR02	27/05/14	27/05/14	NFe	9081	19798	DIMENSION D. C.E S.DE T.LTDA	593,549	0,565	300,000
13053-01	ASSISTENCIA TECNICA - SMARTNET CISCO	BR02	04/07/14	04/07/14	NF	2978	19798	DIMENSION D. C.E S.DE T.LTDA	17,429	0,565	9,000
13053-02	SERVICO DE ASSISTENCIA TECNICA - SMARTNET CISCO	BR02	29/07/14	29/07/14	NFe	2768	19798	DIMENSION D. C.E S.DE T.LTDA	-	0,000	0,000
13054-00	TELEFONE IP DA SERIE CISCO UC PHONE 6921 P/ APLIC. EM TEC. DE TRANSPORTE IP, CHARCOAL, CP-6921-C-K9	BR02	27/05/14	27/05/14	NFe	9081	19798	DIMENSION D. C.E S.DE T.LTDA	593,549	0,565	300,000
13054-01	ASSISTENCIA TECNICA - SMARTNET CISCO	BR02	04/07/14	04/07/14	NF	2978	19798	DIMENSION D. C.E S.DE T.LTDA	17,429	0,565	9,000
13054-02	SERVICO DE ASSISTENCIA TECNICA - SMARTNET CISCO	BR02	29/07/14	29/07/14	NFe	2768	19798	DIMENSION D. C.E S.DE T.LTDA	-	0,000	0,000
13055-00	TELEFONE IP DA SERIE CISCO UC PHONE 6921 P/ APLIC. EM TEC. DE TRANSPORTE IP, CHARCOAL, CP-6921-C-K9	BR02	27/05/14	27/05/14	NFe	9081	19798	DIMENSION D. C.E S.DE T.LTDA	593,549	0,565	300,000
13055-01	ASSISTENCIA TECNICA - SMARTNET CISCO	BR02	04/07/14	04/07/14	NF	2978	19798	DIMENSION D. C.E S.DE T.LTDA	17,429	0,565	9,000
13055-02	SERVICO DE ASSISTENCIA TECNICA - SMARTNET CISCO	BR02	29/07/14	29/07/14	NFe	2768	19798	DIMENSION D. C.E S.DE T.LTDA	-	0,000	0,000
13056-00	TELEFONE IP DA SERIE CISCO UC PHONE 6921 P/ APLIC. EM TEC. DE TRANSPORTE IP, CHARCOAL, CP-6921-C-K9	BR02	27/05/14	27/05/14	NFe	9081	19798	DIMENSION D. C.E S.DE T.LTDA	593,549	0,565	300,000
13056-01	ASSISTENCIA TECNICA - SMARTNET CISCO	BR02	04/07/14	04/07/14	NF	2978	19798	DIMENSION D. C.E S.DE T.LTDA	17,429	0,565	9,000
13056-02	SERVICO DE ASSISTENCIA TECNICA - SMARTNET CISCO	BR02	29/07/14	29/07/14	NFe	2768	19798	DIMENSION D. C.E S.DE T.LTDA	-	0,000	0,000
13057-00	TELEFONE IP DA SERIE CISCO UC PHONE 6921 P/ APLIC. EM TEC. DE TRANSPORTE IP, CHARCOAL, CP-6921-C-K9	BR02	27/05/14	27/05/14	NFe	9081	19798	DIMENSION D. C.E S.DE T.LTDA	593,549	0,565	300,000
13057-01	ASSISTENCIA TECNICA - SMARTNET CISCO	BR02	04/07/14	04/07/14	NF	2978	19798	DIMENSION D. C.E S.DE T.LTDA	17,429	0,565	9,000
13057-02	SERVICO DE ASSISTENCIA TECNICA - SMARTNET CISCO	BR02	29/07/14	29/07/14	NFe	2768	19798	DIMENSION D. C.E S.DE T.LTDA	-	0,000	0,000
13059-00	TELEFONE IP DA SERIE CISCO UC PHONE 6921 P/ APLIC. EM TEC. DE TRANSPORTE IP, CHARCOAL, CP-6921-C-K9	BR02	27/05/14	27/05/14	NFe	9081	19798	DIMENSION D. C.E S.DE T.LTDA	593,549	0,565	300,000
13059-01	ASSISTENCIA TECNICA - SMARTNET CISCO	BR02	04/07/14	04/07/14	NF	2978	19798	DIMENSION D. C.E S.DE T.LTDA	17,429	0,565	9,000
13059-02	SERVICO DE ASSISTENCIA TECNICA - SMARTNET CISCO	BR02	29/07/14	29/07/14	NFe	2768	19798	DIMENSION D. C.E S.DE T.LTDA	-	0,000	0,000
13060-00	TELEFONE IP DA SERIE CISCO UC PHONE 6921 P/ APLIC. EM TEC. DE TRANSPORTE IP, CHARCOAL, CP-6921-C-K9	BR02	27/05/14	27/05/14	NFe	9081	19798	DIMENSION D. C.E S.DE T.LTDA	593,549	0,565	300,000
13060-01	ASSISTENCIA TECNICA - SMARTNET CISCO	BR02	04/07/14	04/07/14	NF	2978	19798	DIMENSION D. C.E S.DE T.LTDA	17,429	0,565	9,000
13060-02	SERVICO DE ASSISTENCIA TECNICA - SMARTNET CISCO	BR02	29/07/14	29/07/14	NFe	2768	19798	DIMENSION D. C.E S.DE T.LTDA	-	0,000	0,000
13061-00	TELEFONE IP DA SERIE CISCO UC PHONE 6921 P/ APLIC. EM TEC. DE TRANSPORTE IP, CHARCOAL, CP-6921-C-K9	BR02	27/05/14	27/05/14	NFe	9081	19798	DIMENSION D. C.E S.DE T.LTDA	593,549	0,565	300,000
13061-01	ASSISTENCIA TECNICA - SMARTNET CISCO	BR02	04/07/14	04/07/14	NF	2978	19798	DIMENSION D. C.E S.DE T.LTDA	17,429	0,565	9,000
13061-02	SERVICO DE ASSISTENCIA TECNICA - SMARTNET CISCO	BR02	29/07/14	29/07/14	NFe	2768	19798	DIMENSION D. C.E S.DE T.LTDA	-	0,000	0,000
13062-00	TELEFONE IP DA SERIE CISCO UC PHONE 6921 P/ APLIC. EM TEC. DE TRANSPORTE IP, CHARCOAL, CP-6921-C-K9	BR02	27/05/14	27/05/14	NFe	9081	19798	DIMENSION D. C.E S.DE T.LTDA	593,549	0,565	300,000
13062-01	ASSISTENCIA TECNICA - SMARTNET CISCO	BR02	04/07/14	04/07/14	NF	2978	19798	DIMENSION D. C.E S.DE T.LTDA	17,429	0,565	9,000
13062-02	SERVICO DE ASSISTENCIA TECNICA - SMARTNET CISCO	BR02	29/07/14	29/07/14	NFe	2768	19798	DIMENSION D. C.E S.DE T.LTDA	-	0,000	0,000
13063-00	TELEFONE IP DA SERIE CISCO UC PHONE 6921 P/ APLIC. EM TEC. DE TRANSPORTE IP, CHARCOAL, CP-6921-C-K9	BR02	27/05/14	27/05/14	NFe	9081	19798	DIMENSION D. C.E S.DE T.LTDA	593,549	0,565	300,000
13063-01	ASSISTENCIA TECNICA - SMARTNET CISCO	BR02	04/07/14	04/07/14	NF	2978	19798	DIMENSION D. C.E S.DE T.LTDA	17,429	0,565	9,000
13063-02	SERVICO DE ASSISTENCIA TECNICA - SMARTNET CISCO	BR02	29/07/14	29/07/14	NFe	2768	19798	DIMENSION D. C.E S.DE T.LTDA	-	0,000	0,000
13064-00	TELEFONE IP DA SERIE CISCO UC PHONE 6921 P/ APLIC. EM TEC. DE TRANSPORTE IP, CHARCOAL, CP-6921-C-K9	BR02	27/05/14	27/05/14	NFe	9081	19798	DIMENSION D. C.E S.DE T.LTDA	593,549	0,565	300,000
13064-01	ASSISTENCIA TECNICA - SMARTNET CISCO	BR02	04/07/14	04/07/14	NF	2978	19798	DIMENSION D. C.E S.DE T.LTDA	17,429	0,565	9,000
13064-02	SERVICO DE ASSISTENCIA TECNICA - SMARTNET CISCO	BR02	29/07/14	29/07/14	NFe	2768	19798	DIMENSION D. C.E S.DE T.LTDA	-	0,000	0,000
13065-00	TELEFONE IP DA SERIE CISCO UC PHONE 6921 P/ APLIC. EM TEC. DE TRANSPORTE IP, CHARCOAL, CP-6921-C-K9	BR02	27/05/14	27/05/14	NFe	9081	19798	DIMENSION D. C.E S.DE T.LTDA	593,549	0,565	300,000
13065-01	ASSISTENCIA TECNICA - SMARTNET CISCO	BR02	04/07/14	04/07/14	NF	2978	19798	DIMENSION D. C.E S.DE T.LTDA	17,429	0,565	9,000
13065-02	SERVICO DE ASSISTENCIA TECNICA - SMARTNET CISCO	BR02	29/07/14	29/07/14	NFe	2768	19798	DIMENSION D. C.E S.DE T.LTDA	-	0,000	0,000
13066-00	TELEFONE IP DA SERIE CISCO UC PHONE 6921 P/ APLIC. EM TEC. DE TRANSPORTE IP, CHARCOAL, CP-6921-C-K9	BR02	27/05/14	27/05/14	NFe	9081	19798	DIMENSION D. C.E S.DE T.LTDA	593,549	0,565	300,000
13066-01	ASSISTENCIA TECNICA - SMARTNET CISCO	BR02	04/07/14	04/07/14	NF	2978	19798	DIMENSION D. C.E S.DE T.LTDA	17,429	0,565	9,000
13066-02	SERVICO DE ASSISTENCIA TECNICA - SMARTNET CISCO	BR02	29/07/14	29/07/14	NFe	2768	19798	DIMENSION D. C.E S.DE T.LTDA	-	0,000	0,000
13067-00	TELEFONE IP DA SERIE CISCO UC PHONE 6921 P/ APLIC. EM TEC. DE TRANSPORTE IP, CHARCOAL, CP-6921-C-K9	BR02	27/05/14	27/05/14	NFe	9081	19798	DIMENSION D. C.E S.DE T.LTDA	593,549	0,565	300,000
13067-01	ASSISTENCIA TECNICA - SMARTNET CISCO	BR02	04/07/14	04/07/14	NF	2978	19798	DIMENSION D. C.E S.DE T.LTDA	17,429	0,565	9,000
13067-02	SERVICO DE ASSISTENCIA TECNICA - SMARTNET CISCO	BR02	29/07/14	29/07/14	NFe	2768	19798	DIMENSION D. C.E S.DE T.LTDA	-	0,000	0,000
13068-00	TELEFONE IP DA SERIE CISCO UC PHONE 6921 P/ APLIC. EM TEC. DE TRANSPORTE IP, CHARCOAL, CP-6921-C-K9	BR02	27/05/14	27/05/14	NFe	9081	19798	DIMENSION D. C.E S.DE T.LTDA	593,549	0,565	300,000
13068-01	ASSISTENCIA TECNICA - SMARTNET CISCO	BR02	04/07/14	04/07/14	NF	2978	19798	DIMENSION D. C.E S.DE T.LTDA	17,429	0,565	9,000
13068-02	SERVICO DE ASSISTENCIA TECNICA - SMARTNET CISCO	BR02	29/07/14	29/07/14	NFe	2768	19798	DIMENSION D. C.E S.DE T.LTDA	-	0,000	0,000
13069-00	TELEFONE IP DA SERIE CISCO UC PHONE 6921 P/ APLIC. EM TEC. DE TRANSPORTE IP, CHARCOAL, CP-6921-C-K9	BR02	27/05/14	27/05/14	NFe	9081	19798	DIMENSION D. C.E S.DE T.LTDA	593,549	0,565	300,000
13069-01	ASSISTENCIA TECNICA - SMARTNET CISCO	BR02	04/07/14	04/07/14	NF	2978	19798	DIMENSION D. C.E S.DE T.LTDA	17,429	0,565	9,000
13069-02	SERVICO DE ASSISTENCIA TECNICA - SMARTNET CISCO	BR02	29/07/14	29/07/14	NFe	2768	19798	DIMENSION D. C.E S.DE T.LTDA	-	0,000	0,000
13070-00	TELEFONE IP DA SERIE CISCO UC PHONE 6921 P/ APLIC. EM TEC. DE TRANSPORTE IP, CHARCOAL, CP-6921-C-K9	BR02	27/05/14	27/05/14	NFe	9081	19798	DIMENSION D. C.E S.DE T.LTDA	593,549	0,565	300,000
13070-01	ASSISTENCIA TECNICA - SMARTNET CISCO	BR02	04/07/14	04/07/14	NF	2978	19798	DIMENSION D. C.E S.DE T.LTDA	17,429	0,565	9,000
13070-02	SERVICO DE ASSISTENCIA TECNICA - SMARTNET CISCO	BR02	29/07/14	29/07/14	NFe	2768	19798	DIMENSION D. C.E S.DE T.LTDA	-	0,000	0,000
13071-00	TELEFONE IP DA SERIE CISCO UC PHONE 6921 P/ APLIC. EM TEC. DE TRANSPORTE IP, CHARCOAL, CP-6921-C-K9	BR02	27/05/14	27/05/14	NFe	9081	19798	DIMENSION D. C.E S.DE T.LTDA	593,549	0,565	300,000
13071-01	ASSISTENCIA TECNICA - SMARTNET CISCO	BR02	04/07/14	04/07/14	NF	2978	19798	DIMENSION D. C.E S.DE T.LTDA	17,429	0,565	9,000
13071-02	SERVICO DE ASSISTENCIA TECNICA - SMARTNET CISCO	BR02	29/07/14	29/07/14	NFe	2768	19798	DIMENSION D. C.E S.DE T.LTDA	-	0,000	0,000
13072-00	TELEFONE IP DA SERIE CISCO UC PHONE 6921 P/ APLIC. EM TEC. DE TRANSPORTE IP, CHARCOAL, CP-6921-C-K9	BR02	27/05/14	27/05/14	NFe	9081	19798	DIMENSION D. C.E S.DE T.LTDA	593,549	0,565	300,000
13072-01	ASSISTENCIA TECNICA - SMARTNET CISCO	BR02	04/07/14	04/07/14	NF	2978	19798	DIMENSION D. C.E S.DE T.LTDA	17,429	0,565	9,000
13072-02	SERVICO DE ASSISTENCIA TECNICA - SMARTNET CISCO	BR02	29/07/14	29/07/14	NFe	2768	19798	DIMENSION D. C.E S.DE T.LTDA	-	0,000	0,000
13073-00	TELEFONE IP DA SERIE CISCO UC PHONE 6921 P/ APLIC. EM TEC. DE TRANSPORTE IP, CHARCOAL, CP-6921-C-K9	BR02	27/05/14	27/05/14	NFe	9081	19798	DIMENSION D. C.E S.DE T.LTDA	593,549	0,565	300,000
13073-01	ASSISTENCIA TECNICA - SMARTNET CISCO	BR02	04/07/14	04/07/14	NF	2978	19798	DIMENSION D. C.E S.DE T.LTDA	17,429	0,565	9,000
13073-02	SERVICO DE ASSISTENCIA TECNICA - SMARTNET CISCO	BR02	29/07/14	29/07/14	NFe	2768	19798	DIMENSION D. C.E S.DE T.LTDA	-	0,000	0,000
13074-00	TELEFONE IP DA SERIE CISCO UC PHONE 6921 P/ APLIC. EM TEC. DE TRANSPORTE IP, CHARCOAL, CP-6921-C-K9	BR02	27/05/14	27/05/14	NFe	9081	19798	DIMENSION D. C.E S.DE T.LTDA	593,549	0,565	300,000
13074-01	ASSISTENCIA TECNICA - SMARTNET CISCO	BR02	04/07/14	04/07/14	NF	2978	19798	DIMENSION D. C.E S.DE T.LTDA	17,429	0,565	9,000
13074-02	SERVICO DE ASSISTENCIA TECNICA - SMARTNET CISCO	BR02	29/07/14	29/07/14	NFe	2768	19798	DIMENSION D. C.E S.DE T.LTDA	-	0,000	0,000
13075-00	TELEFONE IP DA SERIE CISCO UC PHONE 6921 P/ APLIC. EM TEC. DE TRANSPORTE IP, CHARCOAL, CP-6921-C-K9	BR02	27/05/14	27/05/14	NFe	9081	19798	DIMENSION D. C.E S.DE T.LTDA	593,549	0,565	300,000
13075-01	ASSISTENCIA TECNICA - SMARTNET CISCO	BR02	04/07/14	04/07/14	NF	2978	19798	DIMENSION D. C.E S.DE T.LTDA	17,429	0,565	9,000
13075-02	SERVICO DE ASSISTENCIA TECNICA - SMARTNET CISCO	BR02	29/07/14	29/07/14	NFe	2768	19798	DIMENSION D. C.E S.DE T.LTDA	-	0,000	0,000
13076-00	TELEFONE IP DA SERIE CISCO UC PHONE 6921 P/ APLIC. EM TEC. DE TRANSPORTE IP, CHARCOAL, CP-6921-C-K9	BR02	27/05/14	27/05/14	NFe	9081	19798	DIMENSION D. C.E S.DE T.LTDA	593,549	0,565	300,000

fls. 7670

Para conferir o original, acesse o site https://esaj.tjsp.jus.br/pastadigital/pg/abrirConferenciaDocumento.do, informe o processo 1007410-69.2022.8.26.0019 e código DB08AEB.

Código	Descricao	tabelecimen	Data Aquisição	Data Início	Esp.Docum	Núm.Docum	Cód.Fornec	Razão Social	VALOR DE REPOSIÇÃO	F.D.	VALOR DE MERCADO
13076-01	ASSISTENCIA TECNICA - SMARTNET CISCO	BR02	04/07/14	04/07/14	NF	2978	19798	DIMENSION D. C.E S.DE T.LTDA	17,429	0,565	9.8
13076-02	SERVICO DE ASSISTENCIA TECNICA - SMARTNET CISCO	BR02	29/07/14	29/07/14	NFe	2768	19798	DIMENSION D. C.E S.DE T.LTDA	-	0,000	0
13077-00	TELEFONE IP DA SERIE CISCO UC PHONE 6921 P/ APLIC. EM TEC. DE TRANSPORTE IP, CHARCOAL, CP-6921-C-K9	BR02	27/05/14	27/05/14	NFe	9081	19798	DIMENSION D. C.E S.DE T.LTDA	593,549	0,565	300.5
13077-01	ASSISTENCIA TECNICA - SMARTNET CISCO	BR02	04/07/14	04/07/14	NF	2978	19798	DIMENSION D. C.E S.DE T.LTDA	17,429	0,565	9.8
13077-02	SERVICO DE ASSISTENCIA TECNICA - SMARTNET CISCO	BR02	29/07/14	29/07/14	NFe	2768	19798	DIMENSION D. C.E S.DE T.LTDA	-	0,000	0
13078-00	TELEFONE IP DA SERIE CISCO UC PHONE 6921 P/ APLIC. EM TEC. DE TRANSPORTE IP, CHARCOAL, CP-6921-C-K9	BR02	27/05/14	27/05/14	NFe	9081	19798	DIMENSION D. C.E S.DE T.LTDA	593,549	0,565	300.5
13078-01	ASSISTENCIA TECNICA - SMARTNET CISCO	BR02	04/07/14	04/07/14	NF	2978	19798	DIMENSION D. C.E S.DE T.LTDA	17,429	0,565	9.8
13078-02	SERVICO DE ASSISTENCIA TECNICA - SMARTNET CISCO	BR02	29/07/14	29/07/14	NFe	2768	19798	DIMENSION D. C.E S.DE T.LTDA	-	0,000	0
13079-00	TELEFONE IP DA SERIE CISCO UC PHONE 6921 P/ APLIC. EM TEC. DE TRANSPORTE IP, CHARCOAL, CP-6921-C-K9	BR02	27/05/14	27/05/14	NFe	9081	19798	DIMENSION D. C.E S.DE T.LTDA	593,549	0,565	300.5
13079-01	ASSISTENCIA TECNICA - SMARTNET CISCO	BR02	04/07/14	04/07/14	NF	2978	19798	DIMENSION D. C.E S.DE T.LTDA	17,429	0,565	9.8
13079-02	SERVICO DE ASSISTENCIA TECNICA - SMARTNET CISCO	BR02	29/07/14	29/07/14	NFe	2768	19798	DIMENSION D. C.E S.DE T.LTDA	-	0,000	0
13080-00	TELEFONE IP DA SERIE CISCO UC PHONE 6921 P/ APLIC. EM TEC. DE TRANSPORTE IP, CHARCOAL, CP-6921-C-K9	BR02	27/05/14	27/05/14	NFe	9081	19798	DIMENSION D. C.E S.DE T.LTDA	593,549	0,565	300.5
13080-01	ASSISTENCIA TECNICA - SMARTNET CISCO	BR02	04/07/14	04/07/14	NF	2978	19798	DIMENSION D. C.E S.DE T.LTDA	17,429	0,565	9.8
13080-02	SERVICO DE ASSISTENCIA TECNICA - SMARTNET CISCO	BR02	29/07/14	29/07/14	NFe	2768	19798	DIMENSION D. C.E S.DE T.LTDA	-	0,000	0
13081-00	TELEFONE IP DA SERIE CISCO UC PHONE 6921 P/ APLIC. EM TEC. DE TRANSPORTE IP, CHARCOAL, CP-6921-C-K9	BR02	27/05/14	27/05/14	NFe	9081	19798	DIMENSION D. C.E S.DE T.LTDA	593,549	0,565	300.5
13081-01	ASSISTENCIA TECNICA - SMARTNET CISCO	BR02	04/07/14	04/07/14	NF	2978	19798	DIMENSION D. C.E S.DE T.LTDA	17,429	0,565	9.8
13081-02	SERVICO DE ASSISTENCIA TECNICA - SMARTNET CISCO	BR02	29/07/14	29/07/14	NFe	2768	19798	DIMENSION D. C.E S.DE T.LTDA	-	0,000	0
13082-00	TELEFONE IP DA SERIE CISCO UC PHONE 6921 P/ APLIC. EM TEC. DE TRANSPORTE IP, CHARCOAL, CP-6921-C-K9	BR02	27/05/14	27/05/14	NFe	9081	19798	DIMENSION D. C.E S.DE T.LTDA	593,549	0,565	300.5
13082-01	ASSISTENCIA TECNICA - SMARTNET CISCO	BR02	04/07/14	04/07/14	NF	2978	19798	DIMENSION D. C.E S.DE T.LTDA	17,429	0,565	9.8
13082-02	SERVICO DE ASSISTENCIA TECNICA - SMARTNET CISCO	BR02	29/07/14	29/07/14	NFe	2768	19798	DIMENSION D. C.E S.DE T.LTDA	-	0,000	0
13083-00	TELEFONE IP DA SERIE CISCO UC PHONE 6921 P/ APLIC. EM TEC. DE TRANSPORTE IP, CHARCOAL, CP-6921-C-K9	BR02	27/05/14	27/05/14	NFe	9081	19798	DIMENSION D. C.E S.DE T.LTDA	593,549	0,565	300.5
13083-01	ASSISTENCIA TECNICA - SMARTNET CISCO	BR02	04/07/14	04/07/14	NF	2978	19798	DIMENSION D. C.E S.DE T.LTDA	17,429	0,565	9.8
13083-02	SERVICO DE ASSISTENCIA TECNICA - SMARTNET CISCO	BR02	29/07/14	29/07/14	NFe	2768	19798	DIMENSION D. C.E S.DE T.LTDA	-	0,000	0
13084-00	TELEFONE IP DA SERIE CISCO UC PHONE 6921 P/ APLIC. EM TEC. DE TRANSPORTE IP, CHARCOAL, CP-6921-C-K9	BR02	27/05/14	27/05/14	NFe	9081	19798	DIMENSION D. C.E S.DE T.LTDA	593,549	0,565	300.5
13084-01	ASSISTENCIA TECNICA - SMARTNET CISCO	BR02	04/07/14	04/07/14	NF	2978	19798	DIMENSION D. C.E S.DE T.LTDA	17,429	0,565	9.8
13084-02	SERVICO DE ASSISTENCIA TECNICA - SMARTNET CISCO	BR02	29/07/14	29/07/14	NFe	2768	19798	DIMENSION D. C.E S.DE T.LTDA	-	0,000	0
13085-00	TELEFONE IP DA SERIE CISCO UC PHONE 6921 P/ APLIC. EM TEC. DE TRANSPORTE IP, CHARCOAL, CP-6921-C-K9	BR02	27/05/14	27/05/14	NFe	9081	19798	DIMENSION D. C.E S.DE T.LTDA	593,549	0,565	300.5
13085-01	ASSISTENCIA TECNICA - SMARTNET CISCO	BR02	04/07/14	04/07/14	NF	2978	19798	DIMENSION D. C.E S.DE T.LTDA	17,429	0,565	9.8
13085-02	SERVICO DE ASSISTENCIA TECNICA - SMARTNET CISCO	BR02	29/07/14	29/07/14	NFe	2768	19798	DIMENSION D. C.E S.DE T.LTDA	-	0,000	0
13086-00	TELEFONE IP DA SERIE CISCO UC PHONE 6921 P/ APLIC. EM TEC. DE TRANSPORTE IP, CHARCOAL, CP-6921-C-K9	BR02	27/05/14	27/05/14	NFe	9081	19798	DIMENSION D. C.E S.DE T.LTDA	593,549	0,565	300.5
13086-01	ASSISTENCIA TECNICA - SMARTNET CISCO	BR02	04/07/14	04/07/14	NF	2978	19798	DIMENSION D. C.E S.DE T.LTDA	17,429	0,565	9.8
13086-02	SERVICO DE ASSISTENCIA TECNICA - SMARTNET CISCO	BR02	29/07/14	29/07/14	NFe	2768	19798	DIMENSION D. C.E S.DE T.LTDA	-	0,000	0
13087-00	TELEFONE IP DA SERIE CISCO UC PHONE 6921 P/ APLIC. EM TEC. DE TRANSPORTE IP, CHARCOAL, CP-6921-C-K9	BR02	27/05/14	27/05/14	NFe	9081	19798	DIMENSION D. C.E S.DE T.LTDA	593,549	0,565	300.5
13087-01	ASSISTENCIA TECNICA - SMARTNET CISCO	BR02	04/07/14	04/07/14	NF	2978	19798	DIMENSION D. C.E S.DE T.LTDA	17,429	0,565	9.8
13087-02	SERVICO DE ASSISTENCIA TECNICA - SMARTNET CISCO	BR02	29/07/14	29/07/14	NFe	2768	19798	DIMENSION D. C.E S.DE T.LTDA	-	0,000	0
13088-00	TELEFONE IP DA SERIE CISCO UC PHONE 6921 P/ APLIC. EM TEC. DE TRANSPORTE IP, CHARCOAL, CP-6921-C-K9	BR02	27/05/14	27/05/14	NFe	9081	19798	DIMENSION D. C.E S.DE T.LTDA	593,549	0,565	300.5
13088-01	ASSISTENCIA TECNICA - SMARTNET CISCO	BR02	04/07/14	04/07/14	NF	2978	19798	DIMENSION D. C.E S.DE T.LTDA	17,429	0,565	9.8
13088-02	SERVICO DE ASSISTENCIA TECNICA - SMARTNET CISCO	BR02	29/07/14	29/07/14	NFe	2768	19798	DIMENSION D. C.E S.DE T.LTDA	-	0,000	0
13089-00	TELEFONE IP DA SERIE CISCO UC PHONE 6921 P/ APLIC. EM TEC. DE TRANSPORTE IP, CHARCOAL, CP-6921-C-K9	BR02	27/05/14	27/05/14	NFe	9081	19798	DIMENSION D. C.E S.DE T.LTDA	593,549	0,565	300.5
13089-01	ASSISTENCIA TECNICA - SMARTNET CISCO	BR02	04/07/14	04/07/14	NF	2978	19798	DIMENSION D. C.E S.DE T.LTDA	17,429	0,565	9.8
13089-02	SERVICO DE ASSISTENCIA TECNICA - SMARTNET CISCO	BR02	29/07/14	29/07/14	NFe	2768	19798	DIMENSION D. C.E S.DE T.LTDA	-	0,000	0
13090-00	TELEFONE IP DA SERIE CISCO UC PHONE 6921 P/ APLIC. EM TEC. DE TRANSPORTE IP, CHARCOAL, CP-6921-C-K9	BR02	27/05/14	27/05/14	NFe	9081	19798	DIMENSION D. C.E S.DE T.LTDA	593,549	0,565	300.5
13090-01	ASSISTENCIA TECNICA - SMARTNET CISCO	BR02	04/07/14	04/07/14	NF	2978	19798	DIMENSION D. C.E S.DE T.LTDA	17,429	0,565	9.8
13090-02	SERVICO DE ASSISTENCIA TECNICA - SMARTNET CISCO	BR02	29/07/14	29/07/14	NFe	2768	19798	DIMENSION D. C.E S.DE T.LTDA	-	0,000	0
13091-00	TELEFONE IP DA SERIE CISCO UC PHONE 6921 P/ APLIC. EM TEC. DE TRANSPORTE IP, CHARCOAL, CP-6921-C-K9	BR02	27/05/14	27/05/14	NFe	9081	19798	DIMENSION D. C.E S.DE T.LTDA	593,549	0,565	300.5
13091-01	ASSISTENCIA TECNICA - SMARTNET CISCO	BR02	04/07/14	04/07/14	NF	2978	19798	DIMENSION D. C.E S.DE T.LTDA	17,429	0,565	9.8
13091-02	SERVICO DE ASSISTENCIA TECNICA - SMARTNET CISCO	BR02	29/07/14	29/07/14	NFe	2768	19798	DIMENSION D. C.E S.DE T.LTDA	-	0,000	0
13092-00	TELEFONE IP DA SERIE CISCO UC PHONE 6921 P/ APLIC. EM TEC. DE TRANSPORTE IP, CHARCOAL, CP-6921-C-K9	BR02	27/05/14	27/05/14	NFe	9081	19798	DIMENSION D. C.E S.DE T.LTDA	593,549	0,565	300.5
13092-01	ASSISTENCIA TECNICA - SMARTNET CISCO	BR02	04/07/14	04/07/14	NF	2978	19798	DIMENSION D. C.E S.DE T.LTDA	17,429	0,565	9.8
13092-02	SERVICO DE ASSISTENCIA TECNICA - SMARTNET CISCO	BR02	29/07/14	29/07/14	NFe	2768	19798	DIMENSION D. C.E S.DE T.LTDA	-	0,000	0
13093-00	TELEFONE IP DA SERIE CISCO UC PHONE 6921 P/ APLIC. EM TEC. DE TRANSPORTE IP, CHARCOAL, CP-6921-C-K9	BR02	27/05/14	27/05/14	NFe	9081	19798	DIMENSION D. C.E S.DE T.LTDA	593,549	0,565	300.5
13093-01	ASSISTENCIA TECNICA - SMARTNET CISCO	BR02	04/07/14	04/07/14	NF	2978	19798	DIMENSION D. C.E S.DE T.LTDA	17,429	0,565	9.8
13093-02	SERVICO DE ASSISTENCIA TECNICA - SMARTNET CISCO	BR02	29/07/14	29/07/14	NFe	2768	19798	DIMENSION D. C.E S.DE T.LTDA	-	0,000	0
13094-00	TELEFONE IP DA SERIE CISCO UC PHONE 6921 P/ APLIC. EM TEC. DE TRANSPORTE IP, CHARCOAL, CP-6921-C-K9	BR02	27/05/14	27/05/14	NFe	9081	19798	DIMENSION D. C.E S.DE T.LTDA	593,549	0,565	300.5
13094-01	ASSISTENCIA TECNICA - SMARTNET CISCO	BR02	04/07/14	04/07/14	NF	2978	19798	DIMENSION D. C.E S.DE T.LTDA	17,429	0,565	9.8
13094-02	SERVICO DE ASSISTENCIA TECNICA - SMARTNET CISCO	BR02	29/07/14	29/07/14	NFe	2768	19798	DIMENSION D. C.E S.DE T.LTDA	-	0,000	0
13095-00	TELEFONE IP DA SERIE CISCO UC PHONE 6921 P/ APLIC. EM TEC. DE TRANSPORTE IP, CHARCOAL, CP-6921-C-K9	BR02	27/05/14	27/05/14	NFe	9081	19798	DIMENSION D. C.E S.DE T.LTDA	593,549	0,565	300.5
13095-01	ASSISTENCIA TECNICA - SMARTNET CISCO	BR02	04/07/14	04/07/14	NF	2978	19798	DIMENSION D. C.E S.DE T.LTDA	17,429	0,565	9.8
13095-02	SERVICO DE ASSISTENCIA TECNICA - SMARTNET CISCO	BR02	29/07/14	29/07/14	NFe	2768	19798	DIMENSION D. C.E S.DE T.LTDA	-	0,000	0
13096-00	TELEFONE IP DA SERIE CISCO UC PHONE 6921 P/ APLIC. EM TEC. DE TRANSPORTE IP, CHARCOAL, CP-6921-C-K9	BR02	27/05/14	27/05/14	NFe	9081	19798	DIMENSION D. C.E S.DE T.LTDA	593,549	0,565	300.5
13096-01	ASSISTENCIA TECNICA - SMARTNET CISCO	BR02	04/07/14	04/07/14	NF	2978	19798	DIMENSION D. C.E S.DE T.LTDA	17,429	0,565	9.8
13096-02	SERVICO DE ASSISTENCIA TECNICA - SMARTNET CISCO	BR02	29/07/14	29/07/14	NFe	2768	19798	DIMENSION D. C.E S.DE T.LTDA	-	0,000	0
13097-00	TELEFONE IP DA SERIE CISCO UC PHONE 6921 P/ APLIC. EM TEC. DE TRANSPORTE IP, CHARCOAL, CP-6921-C-K9	BR02	27/05/14	27/05/14	NFe	9081	19798	DIMENSION D. C.E S.DE T.LTDA	593,549	0,565	300.5
13097-01	ASSISTENCIA TECNICA - SMARTNET CISCO	BR02	04/07/14	04/07/14	NF	2978	19798	DIMENSION D. C.E S.DE T.LTDA	17,429	0,565	9.8
13097-02	SERVICO DE ASSISTENCIA TECNICA - SMARTNET CISCO	BR02	29/07/14	29/07/14	NFe	2768	19798	DIMENSION D. C.E S.DE T.LTDA	-	0,000	0
13098-00	TELEFONE IP DA SERIE CISCO UC PHONE 6921 P/ APLIC. EM TEC. DE TRANSPORTE IP, CHARCOAL, CP-6921-C-K9	BR02	27/05/14	27/05/14	NFe	9081	19798	DIMENSION D. C.E S.DE T.LTDA	593,549	0,565	300.5
13098-01	ASSISTENCIA TECNICA - SMARTNET CISCO	BR02	04/07/14	04/07/14	NF	2978	19798	DIMENSION D. C.E S.DE T.LTDA	17,429	0,565	9.8
13098-02	SERVICO DE ASSISTENCIA TECNICA - SMARTNET CISCO	BR02	29/07/14	29/07/14	NFe	2768	19798	DIMENSION D. C.E S.DE T.LTDA	-	0,000	0
13099-00	TELEFONE IP DA SERIE CISCO UC PHONE 6921 P/ APLIC. EM TEC. DE TRANSPORTE IP, CHARCOAL, CP-6921-C-K9	BR02	27/05/14	27/05/14	NFe	9081	19798	DIMENSION D. C.E S.DE T.LTDA	593,549	0,565	300.5
13099-01	ASSISTENCIA TECNICA - SMARTNET CISCO	BR02	04/07/14	04/07/14	NF	2978	19798	DIMENSION D. C.E S.DE T.LTDA	17,429	0,565	9.8
13099-02	SERVICO DE ASSISTENCIA TECNICA - SMARTNET CISCO	BR02	29/07/14	29/07/14	NFe	2768	19798	DIMENSION D. C.E S.DE T.LTDA	-	0,000	0
13100-00	ASSISTENCIA TECNICA - SMARTNET CISCO	BR02	04/07/14	04/07/14	NF	2978	19798	DIMENSION D. C.E S.DE T.LTDA	17,429	0,565	9.8
13121-00	CARRINHO PARA TRANSPORTE DE MEDIDORES	BR02	01/01/19	01/01/19					0,010	0,904	0
13122-00	CARRINHO DE TRANSPORTE DE MEDIDORES	BR02	01/01/19	01/01/19					0,010	0,904	0
13126-00	BANCA PARA TESTE DE PRESSAO	BR02	03/09/14	30/09/14	NFe	315	18237	KENIA CRISTINA FRANCO EPP	117.761,738	0,565	66.500
13126-01	FLANGE COM PESCOCO PARA ROSCA PROLONGADA COM FILTRO SIMPLEX	BR02	23/09/14	30/09/14	NFe	328	18237	KENIA CRISTINA FRANCO EPP	1.484,573	0,565	800
13126-02	KIT PARA ALTERACAO NA BANCA DE RODAGEM PN10 OU PN16	BR02	08/05/15	08/05/15	NFe	386	18237	KENIA CRISTINA FRANCO EPP	10.138,590	0,565	5.700
13126-03	MANCAIS 2040030053	BR02	06/08/15	06/08/15	NFe	5522	15152	TKS FERRAMENTAS DE PRECISAO	1.547,607	0,565	900
13126-04	MANCAIS 2040030027	BR02	06/08/15	06/08/15	NFe	5522	15152	TKS FERRAMENTAS DE PRECISAO	4.342,625	0,565	2.500
13126-05	MANCAIS 2040030024	BR02	06/08/15	06/08/15	NFe	5522	15152	TKS FERRAMENTAS DE PRECISAO	4.864,779	0,565	2.700
13126-06	MANCAIS 2040030051	BR02	06/08/15	06/08/15	NFe	5522	15152	TKS FERRAMENTAS DE PRECISAO	1.142,143	0,565	600
13126-07	CALHAS PARA EVITAR VAZAMENTOS E PARA PROTEGER VALVULAS DAS BANCAS DE ESTANQUEIDADE NAS CELULAS OIM	BR02	26/04/16	01/06/16	NFe	340	16957	RODNA MONTAGENS INDUSTR.LTDA	368,562	0,565	200

fls. 7671

Para conferir o original, acesse o site https://esaj.tjsp.jus.br/pastadigital/pg/abrirConferenciaDocumento.do, informe o processo 1007410-69.2022.8.26.0019 e código DB08AEB.

Código	Descricao	tabelecimen	Data Aquisição	Data Início	Esp.Docum	Núm.Docum	Cód.Fornec	Razão Social	VALOR DE REPOSIÇÃO	F.D.	VALOR DE MERCADO
13126-08	MANCAIS CONF. DES. 2090033014/33025/33029/33021/33032/33038/33035/33034	BR02	05/05/16	01/06/16	NFe	5040	9399	FERRAMENTARIA EROTECH LTDA	721,517	0,565	400,00
13126-09	JOGOS DE MANCAIS PARA BANCA DE ESTANQUEIDADE	BR02	16/09/16	16/09/16	NFe	5464	9399	FERRAMENTARIA EROTECH LTDA	625,780	0,565	400,00
13127-00	MAQ. INJETORA COM FORCA DE FECHAMENTO DE 15 A 30 TON E UNID. INJET SEG. EUROMAP 30, MOD SE18 DUZ C30	BR02	30/09/14	30/09/14	NFe	51994	19642	SUMITOMO HEAVY INDUSTRIES	236.010,789	0,565	133.300,00
13127-01	REMOCAO E MOVIMENTACAO DE INJETORAS	BR02	07/10/14	31/12/14	NFe	150	15339	EMPRESA DE TRANSPORTES COVRE	2.678,952	0,565	1.500,00
13127-02	TRANSPORTE MAQ. INJET	BR02	03/10/14	03/10/14	CTR	8307	4523	CAMPINAS CONTAINERS TRANSP.L	2.864,203	0,565	1.600,00
13127-03	COMPL. IMPORTACAO MAQ. INJETORA	BR02	29/10/14	29/10/14	NFe	51994	19642	SUMITOMO HEAVY INDUSTRIES	4.994,390	0,565	2.800,00
13127-04	BOBINA DE AQUECIMENTO	BR02	23/06/15	23/06/15	NFe	7853	19641	SUMITOMO(SHI)DEMAG DO BRASIL	6.014,264	0,565	3.400,00
13127-05	SISTEMA EGA P/ MAQ. INJET. E MAQ. AUTOM. DA MONTAGEM IHM-PCP216BLWL	BR02	11/06/15	31/08/15	NFe	4595	18117	EGA ENGENHARIA AUTOMACAO LTD	2.360,495	0,565	1.300,00
13127-06	TREINAMENTO PARA APROVEITAMENTO DE 100% DAS FUNCIONALIDADES DA MAQUINA	BR02	05/01/16	05/01/16	NF	2385	19641	SUMITOMO(SHI)DEMAG DO BRASIL	4.560,000	0,565	2.600,00
13127-07	TORRE LUMINOSA E UPGRADE NO SISTEMA PARA CONTROLE DE PERFORMANCE DE INJECAO	BR02	10/08/16	10/08/16	NFe	5338	18117	EGA ENGENHARIA AUTOMACAO LTD	540,394	0,565	300,00
13127-08	UPGRADE HFM (TORRE LUMINOSA)	BR02	01/12/16	31/12/16	NFe	5517	18117	EGA ENGENHARIA AUTOMACAO LTD	308,290	0,565	200,00
13128-00	ARMARIO SUPERIOR BASCULANTE (PISO 4)	BR02	15/09/14	15/09/14	NF	30	20336	COM MADEIRA RAMOS E SANTANA	843,780	0,565	500,00
13131-00	SERVICO DE SUPORTE TECNICO AVANCADO NO LOCAL PROXIMO	BR02	02/10/14	02/10/14	NFe	75640	8436	DELL COMPUTADORES BRASIL LT.	-	0,000	0,00
13131-01	ADAPTADOR DELL HDMI M PARA VGA F	BR02	02/10/14	02/10/14	NFe	671149	12846	DELL COMPUTADORES BR LTDA	245,299	0,023	0,00
13131-02	MICRO COMPUTADOR PORTATIL DELL LATITUDE E7240	BR02	02/10/14	02/10/14	NFe	684973	12846	DELL COMPUTADORES BR LTDA	4.496,413	0,023	100,00
13135-00	MICROCOMPUTADOR PORTATIL DELL LATITUDE E7440	BR02	15/09/14	15/09/14	NFe	657434	12846	DELL COMPUTADORES BR LTDA	3.760,208	0,023	100,00
13135-02	SERVICO DE CONSULTORIA EM INFORMATICA	BR02	15/09/14	15/09/14	NFe	62311	8436	DELL COMPUTADORES BRASIL LT.	-	0,000	0,00
13137-00	MICROCOMPUTADOR PORTATIL DELL LATITUDE E7440	BR02	15/09/14	15/09/14	NFe	657434	12846	DELL COMPUTADORES BR LTDA	3.760,208	0,023	100,00
13139-00	COMPUTADOR DELL	BR02	01/01/19	01/01/19	NFe	652094	12846	DELL COMPUTADORES BR LTDA	0,010	0,904	0,00
13140-00	MICROCOMPUTADOR DELL OPTIPLEX 7010 DESKTOP	BR02	15/09/14	15/09/14	NFe	652094	12846	DELL COMPUTADORES BR LTDA	1.957,643	0,023	0,00
13140-01	SERVICO DE SUPORTE TECNICO AVANCADO	BR02	15/09/14	15/09/14	NFe	59680	8436	DELL COMPUTADORES BRASIL LT.	-	0,000	0,00
13141-00	GABINETE PARA COZINHA COM 3 GAVETAS E ARMARIO DE 2 FOLHAS	BR02	15/09/14	15/09/14	NF	30	20336	COM MADEIRA RAMOS E SANTANA	968,010	0,565	500,00
13142-00	ARMARIO SUPERIOR BASCULANTE P/ COPA	BR02	15/09/14	15/09/14	NF	30	20336	COM MADEIRA RAMOS E SANTANA	845,010	0,565	500,00
13143-00	ARMARIO PARA CAIXA DE FORCA (COPA)	BR02	15/09/14	15/09/14	NF	30	20336	COM MADEIRA RAMOS E SANTANA	968,010	0,565	500,00
13146-01	ESTRUTURA VIGA 4"LAM	BR02	09/10/14	30/11/14	NFe	249	16957	RODNA MONTAGENS INDUSTR.LTDA	9.580,556	0,565	5.400,00
13147-00	TORQUIMETRO TORCOFIX K 3/8 5-50NM 4549-05	BR02	06/09/14	26/09/14	NFe	124658	4043	LUITEX MAQS.E FERRAMENTAS LT	942,660	0,565	500,00
13148-00	TORQQUIMETRO TORCOFIX K 1/2' 60-300NM 4550-30	BR02	26/09/14	26/09/14	NFe	124658	4043	LUITEX MAQS.E FERRAMENTAS LT	1.138,328	0,565	600,00
13149-00	DISPOSITIVO MONTAGEM AUTOMATICA PLACA E PIVOT NA CARCA TU4+POSTO DE ESCOVACAO E USINAGEM DO FURO	BR02	13/10/14	13/10/14	NFe	348	20187	CRAN TECNOLOGIA LTDA	212.082,750	0,226	47.900,00
13149-01	FERRAMENTAS PARA REBARBAR O FURO DE ENTRADA DO TU 1,5M3	BR02	26/03/15	26/03/15	NFe	368	20187	CRAN TECNOLOGIA LTDA	2.017,367	0,565	1.100,00
13149-02	INDEXADOR PNEUMATICO PARA MAQUINA PLACA-PIVO	BR02	26/10/15	26/10/15	NFe	372	20187	CRAN TECNOLOGIA LTDA	12.414,600	0,565	7.000,00
13149-03	PISADOR PARA SISTEMA DE REBARBACAO DA MAQUINA PLACA-PIVO	BR02	26/10/15	26/10/15	NFe	373	20187	CRAN TECNOLOGIA LTDA	10.045,475	0,565	5.700,00
13149-04	INSTALACAO DE SENSOR NA CRUZ DE MALTA PARA GANHO DE TEMPO MORTO NO GIRO DA MESA INDEXADA PLACA PIVO	BR02	14/12/15	14/12/15	NFe	374	20187	CRAN TECNOLOGIA LTDA	1.944,954	0,565	1.100,00
13149-05	CALHA LINEAR EM ALUMINIO INSTALADA NO ACIONAMENTO VIBRATORIO	BR02	22/12/15	22/12/15	NFe	9726	17828	NORMA EQUIPAMENTOS LTDA	1.197,832	0,565	700,00
13149-06	ACIONAMENTO VIBRATORIO MODELO CV-4 COM COMANDO ELETRONICO PARA REGULAR A INTENSIDADE DA VIBRACAO	BR02	22/12/15	22/12/15	NFe	9726	17828	NORMA EQUIPAMENTOS LTDA	3.031,876	0,565	1.700,00
13149-07	DISPOSITIVO PARA INDIVIDUALIZAR LATERALMENTE AS PECAS	BR02	22/12/15	22/12/15	NFe	9726	17828	NORMA EQUIPAMENTOS LTDA	4.458,665	0,565	2.500,00
13149-08	CILINDRO ISO DSNU/SENSOR DE FIXACAO/SNSOR MAG/CONEXAO RAP/ATUADOR E VALVULAS	BR02	24/05/16	24/05/16	NFe	1121078	2550	FESTO BRASIL LTDA.	2.967,842	0,565	1.700,00
13149-09	MAO DE OBRA TECNICA PARA MUDANCA NO PROGRAMA DA MAQUINHA PIVO	BR02	03/06/16	03/06/16	NFe	22	20187	CRAN TECNOLOGIA LTDA	-	0,000	0,00
13149-10	4 VALVULAS DIRECIONAIS SOLENOIDE	BR02	03/06/16	03/06/16	NFe	45347	16612	AWALTECH AUTOMAC INST IND EP	1.732,355	0,565	1.000,00
13149-11	INCLUSAO DE DOIS PINOS TRAVA EM PLACA PIVO	BR02	11/07/16	11/07/16	NFe	6163	15152	TKS FERRAMENTAS DE PRECISAO	5.138,607	0,565	2.900,00
13155-01	SUPER FREEZER DC34-REFRIGERADOR	BR02	19/08/15	19/08/15					0,011	0,565	0,00
13158-00	ANTIESTATICO	BR02	01/01/15	01/01/15					0,011	0,565	0,00
1316-00	MONITOR DELL 17" - N/S BR0JM8940759184F1FSA	BR02	29/05/08	29/06/08	NF	441230	12846	DELL COMPUTADORES BR LTDA	444,910	0,023	0,00
13167-00	ESTACAO DE SOLDA HIKARI	BR02	01/01/19	01/01/19					0,010	0,904	0,00
13168-00	ESTACAO DE SOLDA HIKARI	BR02	01/01/19	01/01/19					0,010	0,904	0,00
13170-00	IONIZADOR	BR02	01/01/15	01/01/15					0,011	0,565	0,00
13171-00	IONIZADOR	BR02	01/01/15	01/01/15					0,011	0,565	0,00
13179-00	MESA DE REUNIAO	BR02	30/12/14	30/12/14					0,012	0,565	0,00
13183-00	AR CONDICIONADO	BR02	01/01/15	01/01/15					0,011	0,565	0,00
13184-00	MESA	BR02	01/01/15	01/01/15					0,011	0,565	0,00
13188-00	ARMARIO MEDIO	BR02	01/01/15	01/01/15					0,011	0,565	0,00
13189-00	ARMARIO	BR02	01/01/19	01/01/19					0,010	0,904	0,00
13191-00	ARMARIO BAIXO	BR02	01/01/15	01/01/15					0,011	0,565	0,00
13192-00	AR CONDICIONADO	BR02	01/01/15	01/01/15					0,011	0,565	0,00
13193-00	MESA DE TRABALHO	BR02	01/01/19	01/01/19					0,010	0,904	0,00
13194-00	ARMARIO	BR02	01/01/19	01/01/19					0,010	0,904	0,00
13196-00	AR CONDICIONADO	BR02	01/01/15	01/01/15					0,011	0,565	0,00
13197-00	ARMARIO BAIXO	BR02	01/01/15	01/01/15					0,011	0,565	0,00
13198-00	MESA	BR02	01/01/15	01/01/15					0,011	0,565	0,00
13202-00	CADEIRA FIXA	BR02	01/01/15	01/01/15					0,011	0,565	0,00
13203-00	MESA DERENTE	BR02	01/01/15	01/01/15					0,011	0,565	0,00
13205-00	ARMARIO BAIXO	BR02	01/01/15	01/01/15					0,011	0,565	0,00
13206-00	ARMARIO BAIXO	BR02	01/01/15	01/01/15					0,011	0,565	0,00
13207-00	MESA	BR02	01/01/15	01/01/15					0,011	0,565	0,00
13209-00	MESA REDONDA REUNIAO	BR02	01/01/15	01/01/15	NFe				0,011	0,565	0,00
13210-00	ARMARIO BAIXO	BR02	01/01/15	01/01/15					0,011	0,565	0,00
13212-01	LUMINARIA	BR02	01/01/15	01/01/15					0,011	0,565	0,00
13213-00	OCILOSCOPIO DIGITAL	BR02	01/01/15	01/01/15					0,011	0,565	0,00
13214-00	SWITCH DE 8 PORTAS PARA DESKTOP E NOTBOOKS 10/100	BR02	01/01/15	01/01/15					0,011	0,565	0,00
13222-00	USD UNIVERSAL DEVICE SERVER	BR02	01/01/15	01/01/15					0,011	0,565	0,00
13227-00	USD UNIVERSAL DEVICE SERVER	BR02	01/01/15	01/01/15					0,011	0,565	0,00
13238-00	USD UNIVERSAL DEVICE SERVER	BR02	01/01/15	01/01/15					0,011	0,565	0,00
13241-00	USD UNIVERSAL DEVICE SERVER	BR02	01/01/15	01/01/15					0,011	0,565	0,00
13243-00	USD UNIVERSAL DEVICE SERVER	BR02	01/01/15	01/01/15					0,011	0,565	0,00
13244-00	USD UNIVERSAL DEVICE SERVER	BR02	01/01/15	01/01/15					0,011	0,565	0,00
13245-00	USD UNIVERSAL DEVICE SERVER	BR02	01/01/15	01/01/15					0,011	0,565	0,00
13246-00	USD UNIVERSAL DEVICE SERVER	BR02	01/01/15	01/01/15					0,011	0,565	0,00
13247-00	USD UNIVERSAL DEVICE SERVER	BR02	01/01/15	01/01/15					0,011	0,565	0,00
13248-00	USD UNIVERSAL DEVICE SERVER	BR02	01/01/15	01/01/15					0,011	0,565	0,00
13249-00	USD UNIVERSAL DEVICE SERVER	BR02	01/01/15	01/01/15					0,011	0,565	0,00
13250-00	USD UNIVERSAL DEVICE SERVER	BR02	01/01/15	01/01/15					0,011	0,565	0,00
13251-00	USD UNIVERSAL DEVICE SERVER	BR02	01/01/15	01/01/15					0,011	0,565	0,00
13252-00	USD UNIVERSAL DEVICE SERVER	BR02	01/01/15	01/01/15					0,011	0,565	0,00

Este documento é cópia do original, assinado digitalmente por CARLOS ROBERTO DENESZCZUK ANTONIO e Tribunal de Justiça do Estado de São Paulo, protocolado em 10/10/2022 às 19:38, sob o número WAMR22705181881.
Para conferir o original, acesse o site https://esaj.tjsp.jus.br/pastadigital/pg/abrirConferenciaDocumento.do, informe o processo 1007410-69.2022.8.26.0019 e código DB08AEB.

Código	Descricao	tabelecimen	Data Aquisição	Data Início	Esp.Docum	Núm.Docum	Cód.Fornec	Razão Social	VALOR DE REPOSIÇÃO	F.D.	VALOR DE MERCADO
13253-00	USD UNIVERSAL DEVICE SERVER	BR02	01/01/15	01/01/15					0,011	0,565	0,00
13254-00	USD UNIVERSAL DEVICE SERVER	BR02	01/01/15	01/01/15					0,011	0,565	0,00
13256-00	USD UNIVERSAL DEVICE SERVER	BR02	01/01/15	01/01/15					0,011	0,565	0,00
13258-00	USD UNIVELSAL	BR02	01/01/19	01/01/19					0,010	0,904	0,00
13260-00	CARRINHO ROLLER	BR02	01/01/19	01/01/19					0,010	0,904	0,00
13282-00	DOCA PARA NOTEBOOK DELL LATITUDE	BR02	13/05/13	13/05/13	NFe	217371	18551	DELL COMPUT.DO BRASIL LTDA	340,526	0,023	0,00
13283-00	BANCADA DE FADIGA CONTINUA E CICLICA PARA MEDIDORES DN40 E 50MM	BR02	22/01/16	22/01/16	NFe	437	18237	KENIA CRISTINA FRANCO EPP	160.355,250	0,565	90.600,00
13283-01	MÃO DE OBRA P/INSTALAÇÃO DE TUBULAÇÃO PARA NOVA BANCA ATIVO 13283-00	BR02	18/08/15	18/08/15	NFe	301	16957	RODNA MONTAGENS INDUSTR.LTDA	-	0,000	0,00
13283-02	M.O INSTALACAO TUBULACAO LABORATORIO	BR02	21/08/15	21/08/15	NFe	92	16957	RODNA MONTAGENS INDUSTR.LTDA	6.131,433	0,565	3.500,00
13289-00	BANCA TESTE AFERICAO C/DISP.MEC.PNEUM.ELETR. BPA 5/2	BR02	01/02/94	01/02/94	NF	48			347.322,864	0,001	400,00
13289-01	CONVERSOR	BR02	27/08/03	27/09/03	NF	607	6993	SYPO SIST.ELETRONICOS LTDA	7.458,045	0,565	4.200,00
13289-02	CONJUNTO SUPORTE SENSOR P/ BANCA ELETRONICA - 10 UNID.	BR02	10/06/10	10/07/10	NF	16	15152	TKS FERRAMENTAS DE PRECISAO	6.362,483	0,565	3.600,00
13289-03	CINCO CONJUNTOS DE SUPORTE DE SENSORES	BR02	26/03/10	26/04/10	NF	17	10773	PETRATEC	2.163,250	0,565	1.200,00
13289-04	FUSO DE ESFERA	BR02	06/04/05	06/05/05	NF	1513	14046	ROSA DO BRASIL LTDA	4.759,860	0,565	2.700,00
13289-05	6 CABO C/CONECTOR / 6 SENSOR DE PROXIMIDADE FOTOELETRICA	BR02	31/01/03	01/02/03	NF	7517			5.781,216	0,565	3.300,00
13289-06	SENSOR OPTICOELETRONICO P/ BANCAS ELETRONICAS BPA	BR02	13/04/10	13/05/10	NF	20491	11366	BALLUFF CONTR.ELETRICOS LTDA	331,239	0,565	200,00
13289-07	PROGRAMA PARA O SISTEMA DE SUPERVISAO E GERACAO EM WINDOWS 98/2000X	BR02	17/08/05	17/09/05	NF	1044	539	HI TECNOLOGIA IND.COM.LTDA	3.528,000	0,565	2.000,00
13289-08	BOMBA DE VACUO COM ROTOR	BR02	15/07/97	01/08/97	NF	14562			5.716,830	0,001	0,00
13289-09	SISTEMA COMPLETO P/ UP GRADE DE UMA BAMCA BPA 5/2	BR02	02/06/03	02/07/03	NF	86405	5555	PM DE PEDREIRA	18.119,485	0,565	10.200,00
13289-10	AJUSTE ICMS ATIVO NR.20001107-2	BR02	01/08/02	01/09/02	NF	7517	9221	IFM ELECTRONIC LTDA	-	0,565	0,00
13289-11	AJUSTE ICMS ATIVO NR.20001107-2	BR02	19/09/02	19/10/02	NF	8520	9221	IFM ELECTRONIC LTDA	-	0,565	0,00
13289-12	FUSO RETIFICADO	BR02	17/05/05	17/06/05	NF	1642	14046	ROSA DO BRASIL LTDA	4.759,860	0,565	2.700,00
13289-13	CONJUNTO SUPORTE SENSOR P/ BANCA ELETRONICA	BR02	20/08/10	20/09/10	NF	144	15152	TKS FERRAMENTAS DE PRECISAO	6.808,973	0,565	3.800,00
13289-14	INTERFACE HOMEN IHM/ELETRONICA DE INTERTRAV/CONVERSOR DE SINAL 24 E DE BANCADA	BR02	28/12/10	29/04/11	NF	600	18117	EGA ENGENHARIA AUTOMACAO LTD	2.628,707	0,226	600,00
13289-15	VALVULA/PRESSOSTATO/CILINDRO/VALVULA/FILTRO/MINI GUIA	BR02	27/07/15	30/11/15	NFe	990752	2550	FESTO BRASIL LTDA.	3.036,094	0,565	1.700,00
13289-16	CABO COM CONECTOR E SENSOR DE PRESSAO	BR02	27/07/15	30/11/15	NFe	118309	9221	IFM ELECTRONIC LTDA	2.852,291	0,565	1.600,00
13289-17	BASE MANIF 6 VALV/VALVULAS/CILINDROS/LUBREFIL/REGULADORES	BR02	27/07/15	30/11/15	NFe	17815	10072	AKME COMERCIAL LTDA	492,457	0,565	300,00
13289-18	MAO DE OBRA PARA MONTAGEM DE TRILOGIC PARA CELULAS IN MOTION	BR02	27/07/15	30/11/15	NFe	727	17845	TRILOGIQ DO BRASIL LTDA	-	0,000	0,00
13289-19	RODIZIO GIRATORIO/GUIA LATERAL E JUNTA PERPENDICULAR	BR02	27/07/15	30/11/15	NFe	18742	17845	TRILOGIQ DO BRASIL LTDA	702,673	0,565	400,00
13289-20	JUNTA STANDARD/JUNTA MULTIFUNCIONAL/SUPORTE PARA TRILHO	BR02	27/07/15	30/11/15	NFe	18741	17845	TRILOGIQ DO BRASIL LTDA	1.653,752	0,565	900,00
13289-21	PLACA DE FIXACAO/RODIZIO GIRATORIO/PARAFUSO	BR02	27/07/15	30/11/15	NFe	18659	17845	TRILOGIQ DO BRASIL LTDA	253,194	0,565	100,00
13289-22	RODIZIO GIRATORIO DE TUBO 4"	BR02	27/07/15	30/11/15	NFe	18658	17845	TRILOGIQ DO BRASIL LTDA	43,787	0,565	0,00
13289-23	JUNTA/TAMPA/LUVA/PARAFUSO/GUIA LATERAL	BR02	27/07/15	30/11/15	NFe	18657	17845	TRILOGIQ DO BRASIL LTDA	3.552,673	0,565	2.000,00
13289-24	LOGO BASIC 24RC V4 24VAC E MODULO LOG DM8	BR02	08/07/15	30/11/15	NFe	168676	2738	META MATERIAIS ELETRIC. LTDA	779,657	0,565	400,00
13289-25	RODIZIO GIRATORIO COM FREIO 4"	BR02	15/07/15	30/11/15	NFe	19092	17845	TRILOGIQ DO BRASIL LTDA	229,528	0,565	100,00
13289-26	APOIO PARA CAIXAS PLASTICAS EM MDF ULTRA COM APLICACAO DE BORRACHA NA SUPERFICIE	BR02	06/07/15	30/11/15	NFe	396	18237	KENIA CRISTINA FRANCO EPP	279,334	0,565	200,00
13289-27	CONVERSOR/CHAVEADOR E CABO COM CONECTOR	BR02	07/07/15	30/11/15	NFe	19658	20009	WEG DRIVES & CONTROLS AUT LT	5.675,194	0,565	3.200,00
13289-28	VALVULA DE AGULHA DECA 1"	BR02	07/07/15	30/11/15	NFe	31615	16217	GYNTUBOS INDUSTRIAS LTDA	171,388	0,565	100,00
13289-29	VALVULA/CURVA E BUCHA	BR02	07/07/15	30/11/15	NFe	31601	16217	GYNTUBOS INDUSTRIAS LTDA	3.052,202	0,565	1.700,00
13289-30	MINI GUIA SLT-6-50-P-A	BR02	14/07/15	30/11/15	NFe	999642	2550	FESTO BRASIL LTDA.	708,533	0,565	400,00
13289-31	DISPOSITIVO PARA NUMERAR PANTOGRAFO E DISP.PARA MONTAR PARAFUSO REGULAGEM MAIS LACRE TU	BR02	24/07/15	30/11/15	NFe	4349	9399	FERRAMENTARIA EROTECH LTDA	1.443,947	0,565	800,00
13289-32	RODIZIO GIRATORIO/FIXO/TAMPA PARA ROLETE/GANCHO CHATO/PE AJUSTAVEL E TRILHO REFORCAVEL	BR02	24/07/15	30/11/15	NFe	19054	17845	TRILOGIQ DO BRASIL LTDA	1.340,161	0,565	800,00
13289-33	BANDEJAS DE ACO INOX PARA CELULAS	BR02	05/08/15	30/11/15	NFe	40	18521	MARCOS ZACARIAS DA SILVA ME	156,841	0,565	100,00
13289-34	GUIA LINEAR PARA MONTAGEM DA TURBINA	BR02	07/08/15	30/11/15	NFe	403	18237	KENIA CRISTINA FRANCO EPP	786,258	0,565	400,00
13289-35	JUNTA90/JUNTA STANDARD 90/TUBO REVESTIDO 2MM/CONJ.PARAFUSO SEXT.M6X28	BR02	17/08/15	30/11/15	NFe	19428	17845	TRILOGIQ DO BRASIL LTDA	831,265	0,565	500,00
13289-36	DISPOSITIVO PARA TRAVA/PARA FIXAR E PARA LUBRIFICAR PORCA DO MEDIDOR TU/TM	BR02	05/08/15	30/11/15	NFe	5524	15152	TKS FERRAMENTAS DE PRECISAO	894,364	0,565	500,00
13289-37	GUIA CENTRAL 3M	BR02	21/08/15	30/11/15	NFe	19519	17845	TRILOGIQ DO BRASIL LTDA	143,503	0,565	100,00
13289-38	TRILOGIQ - GUIA LATERAL 2M ABA 40MM	BR02	04/09/15	30/11/15	NFe	19715	17845	TRILOGIQ DO BRASIL LTDA	290,632	0,565	200,00
13289-39	SUPORTE PARA GARRAFA EM ACO INOX 304	BR02	26/04/16	01/06/16	NFe	340	16957	RODNA MONTAGENS INDUSTR.LTDA	120,122	0,565	100,00
13289-40	SUPORTES PARA TECLADO E MOUSE	BR02	26/04/16	01/06/16	NFe	340	16957	RODNA MONTAGENS INDUSTR.LTDA	174,728	0,565	100,00
13289-41	CAIXA EM ACO CARBONO PARA GUARDAR FERRAMENTAS DA CELULA OIM	BR02	26/04/16	01/06/16	NFe	340	16957	RODNA MONTAGENS INDUSTR.LTDA	120,122	0,565	100,00
13289-42	MANCAIS CONF. DES. 2090033014/33025/33029/33021/33032/33038/33035/33034	BR02	05/05/16	01/06/16	NFe	5040	9399	FERRAMENTARIA EROTECH LTDA	721,517	0,565	400,00
13289-43	JOGOS DE MANCAIS PARA BANCA DE ESTANQUEIDADE	BR02	16/09/16	16/09/16	NFe	5464	9399	FERRAMENTARIA EROTECH LTDA	625,780	0,565	400,00
13289-44	ADAPTADOR DA CABECA LEITORA PARA O TU6	BR02	04/09/17	31/01/18	NFe	101	20893	LONGHI USINAGEM	1.319,048	0,565	700,00
13289-45	SUPORTE PARA HIDROMETRO	BR02	07/12/17	31/01/18	NFe	453	16957	RODNA MONTAGENS INDUSTR.LTDA	108,631	0,565	100,00
13289-46	BOMBA CENTRIFUGA GRUNDFOS CM5-4	BR02	06/02/18	31/12/20	NFe	44754	21658	MERITO COMERCIO DE EQUIPAMEN	2.802,679	0,565	1.600,00
13289-47	BANDEIJA P/HIDROMETRO (BANCADA DE AFERICAO) AMERISOLDAS	BR02	16/10/19	01/12/19	NFe	1072	14580	AMERISOLDAS LTDA	126,143	0,904	100,00
13289-48	UNIAO GALV, NIPLE BUCHA, BUCHA RED, CURVA, COTOVELOS PARA BANCAS DE AFERICAO	BR02	25/10/19	31/12/20	NFe	2491	22538	D'APARECIDA COM.DE TUBOS E C	795,682	0,904	700,00
13289-49	BASES COM PROTECOES PARA COMPUTADOR EM INOX 304 CF VERIFICACAO NO LOCAL	BR02	06/11/19	01/12/19	NFe	728	16957	RODNA MONTAGENS INDUSTR.LTDA	791,428	0,904	700,00
13289-50	FRETE S/TRANSPORTE DE ATIVO	BR02	03/04/20	31/12/20	CTe	142	21982	ELIAS JUNIO BRITO MENDES	-	0,000	0,00
13290-00	BALANCIM PUMA	BR02	01/01/19	01/01/19					0,010	0,904	0,00
13291-00	CAIXA DE MACHO PARA MEDIDOR FLODIS 115mm	BR02	17/09/15	17/09/15	NFe	5646	15152	TKS FERRAMENTAS DE PRECISAO	13.848,481	0,565	7.800,00
13294-00	BOMBA DOSADORA DUPLEX EQUIPADA COM AMORTECEDOR DE PULSACAO	BR02	28/09/15	30/11/15	NFe	41750	2079	OMEL BOMBAS E COMPRES.LTDA	12.347,659	0,565	7.000,00
13294-01	SERVICO INSTALACAO PAINEL	BR02	15/10/15	30/11/15	NFe	2050	15191	BRAVA AUTOMACAO LTDA	-	0,000	0,00
13294-02	ESTRUTURA DE ACO BOMBA DOSADORA COM CONEXOES DE ACO INOX	BR02	23/10/15	01/05/16	NFe	316	16957	RODNA MONTAGENS INDUSTR.LTDA	2.063,924	0,565	1.200,00
13294-03	WATERMIND ANALYZER	BR02	21/10/15	21/10/15	NF	24859648	BR02	ACCELL SOLUC.ENERG.AGUA LTDA	1.244,857	0,565	700,00
13294-04	RF MASTER (RADIO FREQUENCIA)	BR02	21/10/15	21/10/15	NF	24859649	BR02	ACCELL SOLUC.ENERG.AGUA LTDA	1.359,188	0,565	800,00
13295-00	CONTROLE DE ACESSO BIOMETRICO/FONTE NOBREAK E KIT ELETROIMA	BR02	28/09/15	30/11/15	NFe	1992	19052	MARCIO DAS NEVES DE SOUZA	6.692,735	0,565	3.800,00
13295-01	INSTALACAO DE CONTROLE DE ACESSO	BR02	28/09/15	30/11/15	NFe	1264	19052	MARCIO DAS NEVES DE SOUZA	890,055	0,565	500,00
13296-00	CONTROLE DE ACESSO BIOMETRICO/FONTE NOBREAK E KIT ELETROIMA	BR02	28/09/15	30/11/15	NFe	1992	19052	MARCIO DAS NEVES DE SOUZA	6.692,735	0,565	3.800,00
13296-01	INSTALACAO DE CONTROLE DE ACESSO	BR02	28/09/15	30/11/15	NFe	1264	19052	MARCIO DAS NEVES DE SOUZA	890,055	0,565	500,00
13297-00	DISPOSITIVO PARA TESTE DE TORQUE COM TORQUIMETRO	BR02	02/10/15	02/10/15	NFe	418	18237	KENIA CRISTINA FRANCO EPP	8.276,400	0,565	4.700,00
13297-01	TORQUIMETRO RELOGIO	BR02	01/09/15	01/09/15	NFe	339397	6575	ANHANGUERA COM. FERR. LTDA	1.954,484	0,565	1.100,00
13299-00	BANCA DE TESTE DE DESGASTE ACELERADO LABORATORIO QA	BR02	07/10/15	07/10/15	NFe	2191	20793	WATT TECNOLOGIA LTDA ME	104.780,250	0,565	59.200,00
13299-01	KIT DE CONEXOES - UNIAO/NIPLES/CURVAS E JUNTAS GALVANIZADAS	BR02	14/12/15	14/12/15	NFe	33826	16217	GYNTUBOS INDUSTRIAS LTDA	1.242,486	0,565	700,00
13299-02	TUBO GALVANIZADO E JUNTA DE EXPANSAO DE BORRACHA	BR02	10/12/15	10/12/15	NFe	33890	16217	GYNTUBOS INDUSTRIAS LTDA	528,664	0,565	300,00
13299-03	CABOS PP	BR02	11/12/15	11/12/15	NFe	179383	2738	META MATERIAIS ELETRIC. LTDA	677,114	0,565	400,00
13299-04	FILTRO TIPO CESTO SIMPLEX	BR02	02/12/16	12/12/16	NFe	5197	12497	FILTRI IND.COMERCIO LTDA	4.085,441	0,565	2.300,00
13299-05	ALTERACAO DE PROGRAMA E INCREMENTO DE FUNCOES DA BANCA DE FADIGA	BR02	14/02/17	30/04/17	NFe	482	20793	WATT TECNOLOGIA LTDA ME	13.224,000	0,565	7.500,00
13300-00	EQUIPAMENTO DE GRAVACAO A LASER	BR02	15/12/09	31/07/10	NF	2681	17324	TRUMPF LASER MARKIN.SYST.AG	176.117,966	0,565	99.500,00
13300-01	MESA TRANSFER P/ MAQUINA LASER	BR02	15/12/09	31/07/10	NF	592	13332	MEHP AUTOMACAO LTDA EPP	22.011,413	0,565	12.400,00
13300-02	COMPL.PC58352 - EQUIPAMENTO DE GRAVACAO A LASER	BR02	04/01/10	31/07/10	NF		17324	TRUMPF LASER MARKIN.SYST.AG	4.251,003	0,565	2.400,00

Para conferir o original, acesse o site https://esaj.tjsp.jus.br/pastadigital/pg/abrirConferenciaDocumento.do, informe o processo 1007410-69.2022.8.26.0019 e código DB08AEB.

Código	Descricao	tabelecimen	Data Aquisição	Data Início	Esp.Docum	Núm.Docum	Cód.Fornec	Razão Social	VALOR DE REPOSIÇÃO	F.D.	VALOR DE MERCADO
13300-03	CONJUNTO DE PECAS	BR02	25/01/10	31/07/10	NF	455	10773	PETRATEC	3.292,858	0,565	1.900,00
13300-04	SISTEMA DE SEGURANCA PARA MAQUINA LASER	BR02	21/05/10	31/07/10	NF	648	13332	MEHP AUTOMACAO LTDA EPP	2.455,695	0,565	1.400,00
13300-05	SISTEMA SEGURANCA P/ MAQUINA LASER	BR02	07/05/10	31/07/10	NF	5350	4106	TECVENT TEC. VENT. INDL.LTDA	2.295,229	0,565	1.300,00
13300-06	NOBREAK IMAG - 1.5Kva - bivolt	BR02	14/01/10	31/07/10	NF	207	17076	MAGNETICS TECNOL.IND.LTDEPP	876,929	0,565	500,00
13300-07	CONJUNTO DE BERCOS	BR02	11/12/09	31/07/10	NF	1887	15152	TKS FERRAMENTAS DE PRECISAO	1.047,213	0,565	600,00
13300-08	COMPLEMENTO DA RA106989 P/ MESA TRANSFER	BR02	15/03/10	31/07/10	NF	624	13332	MEHP AUTOMACAO LTDA EPP	558,113	0,565	300,00
13300-09	BERCO PARA GRAVAR SUPORTE DA TAMPA FLOSTAR M	BR02	26/03/10	31/07/10	NF	17	10773	PETRATEC	535,788	0,565	300,00
13300-10	RETRABALHO NA MESA P/ IMPLEMENTAR A MAQUINA LASER	BR02	17/06/10	31/07/10	NF	654	13332	MEHP AUTOMACAO LTDA EPP	279,062	0,565	200,00
13300-11	BERCO DE GRAVACAO	BR02	06/10/15	30/11/15	NFe	419	18237	KENIA CRISTINA FRANCO EPP	825,577	0,565	500,00
13300-12	2 NUCLEOS DE GIGA DE IMANTACAO	BR02	25/04/17	31/01/18	NFe	7046	15152	TKS FERRAMENTAS DE PRECISAO	1.615,973	0,565	900,00
13300-13	BERCOS PARA GRAVAR A LASER ANEL DE FECHAMENTO	BR02	25/04/17	31/01/18	NFe	7046	15152	TKS FERRAMENTAS DE PRECISAO	1.615,973	0,565	900,00
13300-14	BERCOS PARA GRAVAR A LASER ANEL DE FECHAMENTO DO TU6	BR02	19/06/17	31/01/18	NFe	7299	15152	TKS FERRAMENTAS DE PRECISAO	1.615,973	0,565	900,00
13305-00	CADEIRA ERGOMETRICA LINHA STYLUS MEDIA RF.051407 COM PROLONGADOR DE ARO DE APOIO PARA OS PES. REVEST	BR02	05/12/14	05/12/14	NFe	7426	15803	ERGOMAIS COM.PROD.ERGON.LTDA	471,090	0,565	300,00
13306-00	CADEIRA ERGOMETRICA LINHA STYLUS MEDIA RF.051407 COM PROLONGADOR DE ARO DE APOIO PARA OS PES. REVEST	BR02	05/12/14	05/12/14	NFe	7426	15803	ERGOMAIS COM.PROD.ERGON.LTDA	471,090	0,565	300,00
13308-00	CADEIRA ERGOMETRICA LINHA STYLUS MEDIA RF.051407 COM PROLONGADOR DE ARO DE APOIO PARA OS PES. REVEST	BR02	05/12/14	05/12/14	NFe	7426	15803	ERGOMAIS COM.PROD.ERGON.LTDA	471,090	0,565	300,00
13309-00	CADEIRA ERGOMETRICA LINHA STYLUS MEDIA RF.051407 COM PROLONGADOR DE ARO DE APOIO PARA OS PES. REVEST	BR02	05/12/14	05/12/14	NFe	7426	15803	ERGOMAIS COM.PROD.ERGON.LTDA	471,090	0,565	300,00
13311-00	CADEIRA ERGOMETRICA LINHA STYLUS MEDIA RF.051407 COM PROLONGADOR DE ARO DE APOIO PARA OS PES. REVEST	BR02	05/12/14	05/12/14	NFe	7426	15803	ERGOMAIS COM.PROD.ERGON.LTDA	471,090	0,565	300,00
13313-00	CADEIRA ERGOMETRICA LINHA STYLUS MEDIA RF.051407 COM PROLONGADOR DE ARO DE APOIO PARA OS PES. REVEST	BR02	05/12/14	05/12/14	NFe	7426	15803	ERGOMAIS COM.PROD.ERGON.LTDA	471,090	0,565	300,00
13314-00	CADEIRA ERGOMETRICA LINHA STYLUS MEDIA RF.051407 COM PROLONGADOR DE ARO DE APOIO PARA OS PES. REVEST	BR02	05/12/14	05/12/14	NFe	7426	15803	ERGOMAIS COM.PROD.ERGON.LTDA	471,090	0,565	300,00
13321-00	CADEIRA ERGOMETRICA LINHA STYLUS MEDIA RF.051407 COM PROLONGADOR DE ARO DE APOIO PARA OS PES. REVEST	BR02	05/12/14	05/12/14	NFe	7426	15803	ERGOMAIS COM.PROD.ERGON.LTDA	471,090	0,565	300,00
13322-00	CADEIRA ERGOMETRICA LINHA STYLUS MEDIA RF.051407 COM PROLONGADOR DE ARO DE APOIO PARA OS PES. REVEST	BR02	05/12/14	05/12/14	NFe	7426	15803	ERGOMAIS COM.PROD.ERGON.LTDA	471,090	0,565	300,00
13325-00	CADEIRA ERGOMETRICA LINHA STYLUS MEDIA RF.051407 COM PROLONGADOR DE ARO DE APOIO PARA OS PES. REVEST	BR02	05/12/14	05/12/14	NFe	7426	15803	ERGOMAIS COM.PROD.ERGON.LTDA	471,090	0,565	300,00
13327-00	CADEIRA ERGOMETRICA LINHA STYLUS MEDIA RF.051407 COM PROLONGADOR DE ARO DE APOIO PARA OS PES. REVEST	BR02	05/12/14	05/12/14	NFe	7426	15803	ERGOMAIS COM.PROD.ERGON.LTDA	471,090	0,565	300,00
13328-00	CADEIRA ERGOMETRICA LINHA STYLUS MEDIA RF.051407 COM PROLONGADOR DE ARO DE APOIO PARA OS PES. REVEST	BR02	05/12/14	05/12/14	NFe	7426	15803	ERGOMAIS COM.PROD.ERGON.LTDA	471,090	0,565	300,00
13329-00	CADEIRA ERGOMETRICA LINHA STYLUS MEDIA RF.051407 COM PROLONGADOR DE ARO DE APOIO PARA OS PES. REVEST	BR02	05/12/14	05/12/14	NFe	7426	15803	ERGOMAIS COM.PROD.ERGON.LTDA	471,090	0,565	300,00
13332-00	CADEIRA ERGOMETRICA STYLUS MEDIA EM COVIN COM REGULAGEM DE ENCOSTO E ASSENTO, COM ARO PES	BR02	05/12/14	05/12/14	NFe	7415	15803	ERGOMAIS COM.PROD.ERGON.LTDA	472,074	0,565	300,00
13335-00	CADEIRA ERGOMETRICA STYLUS MEDIA EM COVIN COM REGULAGEM DE ENCOSTO E ASSENTO, COM ARO PES	BR02	05/12/14	05/12/14	NFe	7415	15803	ERGOMAIS COM.PROD.ERGON.LTDA	472,074	0,565	300,00
13336-00	CADEIRA FIXA PRETA	BR02	01/01/15	01/01/15					0,011	0,565	0,00
13337-00	CONTROLADOR PARA TEMPERATURA PARA MOLDES, MODELO CTS-6.0 -220V	BR02	15/12/14	15/12/14	NFe	1455	4348	SRE IND.COM.MAQ.EQTOS.LTDA	5.997,529	0,113	700,00
13338-00	CONTROLADOR PARA TEMPERATURA PARA MOLDES, MODELO CTS-6.0 -220V	BR02	15/12/14	15/12/14	NFe	1455	4348	SRE IND.COM.MAQ.EQTOS.LTDA	5.997,529	0,113	700,00
13339-00	CONTROLADOR PARA TEMPERATURA PARA MOLDES, MODELO CTS-6.0 -220V	BR02	15/12/14	15/12/14	NFe	1455	4348	SRE IND.COM.MAQ.EQTOS.LTDA	5.997,529	0,113	700,00
13342-00	MESA	BR02	01/01/15	01/01/15					0,011	0,565	0,00
13344-00	MESA	BR02	01/01/15	01/01/15					0,011	0,565	0,00
13345-00	CADEIRA	BR02	01/01/19	01/01/19					0,010	0,904	0,00
13348-00	ARMARIO BAIXO	BR02	01/01/19	01/01/19					0,010	0,904	0,00
13349-00	ARMARIO MEDIO	BR02	01/01/19	01/01/19					0,010	0,904	0,00
13350-00	MEDIDOR DE PH DA AGUA	BR02	01/01/15	01/01/15					0,011	0,565	0,00
13351-00	CADEIRA	BR02	01/01/19	01/01/19					0,010	0,904	0,00
13353-00	UNIDADE CONDENSADORA RAP05OE5S	BR02	19/03/15	19/03/15	NFe	129	11974	CELIO PINTO COELHO REFR.ME	8.401,230	0,565	4.700,00
13354-00	UNIDADE CONDENSADORA RAP05OE5S	BR02	19/03/15	19/03/15	NFe	129	11974	CELIO PINTO COELHO REFR.ME	8.401,230	0,565	4.700,00
13357-00	MOLDE PARA PINHAO 2020127000	BR02	20/12/14	20/12/14	NFe	3853	9399	FERRAMENTARIA EROTECH LTDA	77.570,946	0,113	8.800,00
13357-01	CONJUNTO DE PECAS CONTENDO POSTICOS E ENGRENAGENS	BR02	08/06/17	21/06/17	NFe	1222	20487	PLASTITOOL COM E SERV LTD EP	5.764,410	0,565	3.300,00
13360-00	BANCA VTA45253-75085-CELULA 06	BR02	22/07/14	30/09/14	NFe	50198	ESF1	ITRON SPAIN SLU	538.581,773	0,339	182.600,00
13360-01	BANCA VTA45253-75085 CELULA 02	BR02	28/07/14	28/07/14			ESF1	ITRON SPAIN SLU	6.900,878	0,565	3.900,00
13360-02	AUMENTO DO TUBO D BANCA DE CALIBRACAO	BR02	22/08/14	30/09/14	NFe	74	16957	RODNA MONTAGENS INDUSTR.LTDA	736,709	0,565	400,00
13360-03	UPGRADE FROM 5 METERS TO 7 IN THE CASE OF DN15 AND 115MM AND FOR THE 2BPA7	BR02	27/08/14	30/09/14	NFe	51213	ESF1	ITRON SPAIN SLU	14.682,645	0,565	8.300,00
13360-04	VALVULA PILOTADA INOX	BR02	10/09/14	30/09/14	NFe	14772	10072	AKME COMERCIAL LTDA	3.293,325	0,565	1.900,00
13360-05	FRETE	BR02	06/09/14	30/09/14	NFe	7843	4523	CAMPINAS CONTAINERS TRANSP.L	-	0,000	0,00
13360-06	VALVULA/PRESSOSTATO/CILINDRO/VALVULA/FILTRO/MINI GUIA	BR02	27/07/15	30/11/15	NFe	990752	2550	FESTO BRASIL LTDA.	3.036,094	0,565	1.700,00
13360-07	CABO COM CONECTOR E SENSOR DE PRESSAO	BR02	27/07/15	30/11/15	NFe	118309	9221	IFM ELECTRONIC LTDA	2.852,291	0,565	1.600,00
13360-08	BASE MANIF 6 VALV/VALVULAS/CILINDROS/LUBREFIL/REGULADORES	BR02	27/07/15	30/11/15	NFe	17815	10072	AKME COMERCIAL LTDA	492,457	0,565	300,00
13360-09	MAO DE OBRA PARA MONTAGEM DE TRILOGIC PARA CELULAS IN MOTION	BR02	27/07/15	30/11/15	NFe	727	17845	TRILOGIQ DO BRASIL LTDA	-	0,000	0,00
13360-10	RODIZIO GIRATORIO/GUIA LATERAL E JUNTA PERPENDICULAR	BR02	27/07/15	30/11/15	NFe	18742	17845	TRILOGIQ DO BRASIL LTDA	702,673	0,565	400,00
13360-11	JUNTA STANDARD/JUNTA MULTIFUNCIONAL/SUPORTE PARA TRILHO	BR02	27/07/15	30/11/15	NFe	18741	17845	TRILOGIQ DO BRASIL LTDA	1.653,752	0,565	900,00
13360-12	PLACA DE FIXACAO/RODIZIO GIRATORIO/PARAFUSO	BR02	27/07/15	30/11/15	NFe	18659	17845	TRILOGIQ DO BRASIL LTDA	253,194	0,565	100,00
13360-13	RODIZIO GIRATORIO DE TUBO 4"	BR02	27/07/15	30/11/15	NFe	18658	17845	TRILOGIQ DO BRASIL LTDA	43,787	0,565	0,00
13360-14	JUNTA/TAMPA/LUVA/PARAFUSO/GUIA LATERAL	BR02	27/07/15	30/11/15	NFe	18657	17845	TRILOGIQ DO BRASIL LTDA	3.552,673	0,565	2.000,00
13360-15	LOGO BASIC 24RC V4 24VAC E MODULO LOG DM8	BR02	08/07/15	30/11/15	NFe	168676	2738	META MATERIAIS ELETRIC. LTDA	779,657	0,565	400,00
13360-16	RODIZIO GIRATORIO COM FREIO 4"	BR02	15/07/15	30/11/15	NFe	19092	17845	TRILOGIQ DO BRASIL LTDA	229,528	0,565	100,00
13360-17	APOIO PARA CAIXAS PLASTICAS EM MDF ULTRA COM APLICACAO DE BORRACHA NA SUPERFICIE	BR02	06/07/15	30/11/15	NFe	396	18237	KENIA CRISTINA FRANCO EPP	279,334	0,565	200,00
13360-18	CONVERSOR/CHAVEADOR E CABO COM CONECTOR	BR02	07/07/15	30/11/15	NFe	19658	20009	WEG DRIVES & CONTROLS AUT LT	5.675,194	0,565	3.200,00
13360-19	VALVULA DE AGULHA DECA 1"	BR02	07/07/15	30/11/15	NFe	31615	16217	GYNTUBOS INDUSTRIAS LTDA	171,388	0,565	100,00
13360-20	VALVULA/CURVA E BUCHA	BR02	07/07/15	30/11/15	NFe	31601	16217	GYNTUBOS INDUSTRIAS LTDA	3.052,202	0,565	1.700,00
13360-21	MINI GUIA SLT-6-50-P-A	BR02	14/07/15	30/11/15	NFe	999642	2550	FESTO BRASIL LTDA.	708,533	0,565	400,00
13360-22	DISPOSITIVO PARA NUMERAR PANTOGRAFO E DISP.PARA MONTAR PARAFUSO REGULAGEM MAIS LACRE TU	BR02	24/07/15	30/11/15	NFe	4349	9399	FERRAMENTARIA EROTECH LTDA	1.443,947	0,565	800,00
13360-23	RODIZIO GIRATORIO/FIXO/TAMPA PARA ROLETE/GANCHO CHATO/PE AJUSTAVEL E TRILHO REFORCAVEL	BR02	24/07/15	30/11/15	NFe	19054	17845	TRILOGIQ DO BRASIL LTDA	1.340,161	0,565	800,00
13360-24	BANDEJAS DE ACO INOX PARA CELULAS	BR02	05/08/15	30/11/15	NFe	40	18521	MARCOS ZACARIAS DA SILVA ME	156,841	0,565	100,00
13360-25	GUIA LINEAR PARA MONTAGEM DA TURBINA	BR02	07/08/15	30/11/15	NFe	403	18237	KENIA CRISTINA FRANCO EPP	786,258	0,565	400,00
13360-26	JUNTA90/JUNTA STANDARD 90/TUBO REVESTIDO 2MM/CONJ.PARAFUSO SEXT.M6X28	BR02	17/08/15	30/11/15	NFe	19428	17845	TRILOGIQ DO BRASIL LTDA	831,265	0,565	500,00
13360-27	DISPOSITIVO PARA TRAVA/PARA FIXAR E PARA LUBRIFICAR PORCA DO MEDIDOR TU/TM	BR02	05/08/15	30/11/15	NFe	5524	15152	TKS FERRAMENTAS DE PRECISAO	894,364	0,565	500,00
13360-28	GUIA CENTRAL 3M	BR02	21/08/15	30/11/15	NFe	19519	17845	TRILOGIQ DO BRASIL LTDA	143,503	0,565	100,00
13360-29	TRILOGIQ - GUIA LATERAL 2M ABA 40MM	BR02	04/09/15	30/11/15	NFe	19715	17845	TRILOGIQ DO BRASIL LTDA	290,632	0,565	200,00
13360-30	FILTRO BIG BLUE COM ENTRADA E SAIDA 1.1/2" X ALTURA 10"	BR02	12/04/16	01/06/16	NFe	4711	12497	FILTRI IND.COMERCIO LTDA	1.087,765	0,565	600,00
13360-31	FILTRO CARTUCHO INOX MALHA 150	BR02	12/04/16	01/06/16	NFe	4711	12497	FILTRI IND.COMERCIO LTDA	585,344	0,565	300,00
13360-32	SUPORTE PARA GARRAFA EM ACO INOX 304	BR02	26/04/16	01/06/16	NFe	340	16957	RODNA MONTAGENS INDUSTR.LTDA	120,122	0,565	100,00
13360-33	SUPORTES PARA TECLADO E MOUSE	BR02	26/04/16	01/06/16	NFe	340	16957	RODNA MONTAGENS INDUSTR.LTDA	174,728	0,565	100,00
13360-34	CAIXA EM ACO CARBONO PARA GUARDAR FERRAMENTAS DA CELULA OIM	BR02	26/04/16	01/06/16	NFe	340	16957	RODNA MONTAGENS INDUSTR.LTDA	120,122	0,565	100,00
13360-35	MANCAIS CONF. DES. 2090033014/33025/33029/33021/33032/33038/33035/33034	BR02	05/05/16	01/06/16	NFe	5040	9399	FERRAMENTARIA EROTECH LTDA	721,517	0,565	400,00
13360-36	CONJUNTO DE MANCAIS PARA TM 10M	BR02	14/09/16	14/09/16	NFe	6368	15152	TKS FERRAMENTAS DE PRECISAO	7.298,554	0,565	4.100,00
13360-37	JOGOS DE MANCAIS PARA BANCA DE ESTANQUEIDADE	BR02	16/09/16	16/09/16	NFe	5464	9399	FERRAMENTARIA EROTECH LTDA	625,780	0,565	400,00
13360-38	ADAPTADOR DA CABECA LEITORA PARA O TU6	BR02	04/09/17	31/01/18	NFe	101	20893	LONGHI USINAGEM	1.319,048	0,565	700,00
13360-39	FILTRO DE PASSAGEM PARA FILTRAGEM DE AGUA NAS BANCAS DE VERIFICACAO	BR02	13/12/10	13/12/10	NF	994	12497	FILTRI IND.COMERCIO LTDA	2.790,563	0,565	1.600,00

fls. 7674

Para conferir o original, acesse o site https://esaj.tjsp.jus.br/pastadigital/pg/abrirConferenciaDocumento.do, informe o processo 1007410-69.2022.8.26.0019 e código DB08AEB.

Código	Descricao	tabelecimen	Data Aquisição	Data Início	Esp.Docum	Núm.Docum	Cód.Fornec	Razão Social	VALOR DE REPOSIÇÃO	F.D.	VALOR DE MERCADO
13360-40	BANDEIJA P/HIDROMETRO (BANCADA DE AFERICAO) AMERISOLDAS	BR02	16/10/19	01/12/19	NFe	1072	14580	AMERISOLDAS LTDA	126,143	0,904	100
13360-41	UNIAO GALV, NIPLE BUCHA, BUCHA RED, CURVA, COTOVELOS PARA BANCAS DE AFERICAO	BR02	25/10/19	31/12/20	NFe	2491	22538	D'APARECIDA COM.DE TUBOS E C	795,682	0,904	700
13360-42	BASES COM PROTECOES PARA COMPUTADOR EM INOX 304 CF VERIFICACAO NO LOCAL	BR02	06/11/19	01/12/19	NFe	728	16957	RODNA MONTAGENS INDUSTR.LTDA	791,428	0,904	700
13360-43	MOTOR VALIVOR P/ BANCA DE CALIBRACAO	BR02	22/06/20	22/06/20	NFe	98691	ESF1	ITRON SPAIN SLU	20.163,268	0,983	19.800
13360-44	GASTOS ADCI.IMPORT LIB.DOCUM. ARMAZENAGEM TRANSP.ROD. HONORARIOS SERVICO TX EXPEDIENTE	BR02	22/06/20	22/06/20	NFe	792	19820	FDA FERMAC CONSULTORIA E SER	-	0,000	0
13360-45	EXPRESS WORLDWIDE DHL SERVICO NF98691 PC121687	BR02	06/07/20	06/07/20	NFS	278155903	7449	DHL WORLD WIDE EXPRESS	-	0,000	0
13361-00	BANCA VTA45253-75085-CELULA 5	BR02	28/08/14	30/09/14	NFe	51213	ESF1	ITRON SPAIN SLU	534.277,388	0,339	181.100
13361-01	LINHA DE BOMBA DE LUBRIFICACAO LINHA RESITIVO	BR02	18/09/14	18/09/14	NFe	8388	20270	SONED IND E COMERCIO LTDA	1.906,254	0,565	1.100
13361-02	TUBULACAO 1 1/4 INOX CELULA	BR02	23/09/14	30/09/14	NFe	243	16957	RODNA MONTAGENS INDUSTR.LTDA	736,709	0,565	400
13361-03	COMPLEMENTO DE IMPORTACAO	BR02	30/09/14	30/09/14	NFe	51213	19820	FDA FERMAC CONSULTORIA E SER	7.007,802	0,565	4.000
13361-04	ALTERAÇÃO NA BANCA DE RODAGEM PARA PN10 OU PN16	BR02	08/05/15	08/05/15	NFe	386	18237	KENIA CRISTINA FRANCO EPP	10.138,590	0,565	5.700
13361-05	VALVULA/PRESSOSTATO/CILINDRO/VALVULA/FILTRO/MINI GUIA	BR02	27/07/15	30/11/15	NFe	990752	2550	FESTO BRASIL LTDA.	3.036,094	0,565	1.700
13361-06	CABO COM CONECTOR E SENSOR DE PRESSAO	BR02	27/07/15	30/11/15	NFe	118309	9221	IFM ELECTRONIC LTDA	2.852,291	0,565	1.600
13361-07	BASE MANIF 6 VALV/VALVULAS/CILINDROS/LUBREFIL/REGULADORES	BR02	27/07/15	30/11/15	NFe	17815	10072	AKME COMERCIAL LTDA	492,457	0,565	300
13361-08	MAO DE OBRA PARA MONTAGEM DE TRILOGIC PARA CELULAS IN MOTION	BR02	27/07/15	30/11/15	NFe	727	17845	TRILOGIQ DO BRASIL LTDA	-	0,000	0
13361-09	RODIZIO GIRATORIO/GUIA LATERAL E JUNTA PERPENDICULAR	BR02	27/07/15	30/11/15	NFe	18742	17845	TRILOGIQ DO BRASIL LTDA	702,673	0,565	400
13361-10	JUNTA STANDARD/JUNTA MULTIFUNCIONAL/SUPORTE PARA TRILHO	BR02	27/07/15	30/11/15	NFe	18741	17845	TRILOGIQ DO BRASIL LTDA	1.653,752	0,565	900
13361-11	PLACA DE FIXACAO/RODIZIO GIRATORIO/PARAFUSO	BR02	27/07/15	30/11/15	NFe	18659	17845	TRILOGIQ DO BRASIL LTDA	253,194	0,565	100
13361-12	RODIZIO GIRATORIO DE TUBO 4"	BR02	27/07/15	30/11/15	NFe	18658	17845	TRILOGIQ DO BRASIL LTDA	43,787	0,565	0
13361-13	JUNTA/TAMPA/LUVA/PARAFUSO/GUIA LATERAL	BR02	27/07/15	30/11/15	NFe	18657	17845	TRILOGIQ DO BRASIL LTDA	3.552,673	0,565	2.000
13361-14	LOGO BASIC 24RC V4 24VAC E MODULO LOG DM8	BR02	08/07/15	30/11/15	NFe	168676	2738	META MATERIAIS ELETRIC. LTDA	779,657	0,565	400
13361-15	RODIZIO GIRATORIO COM FREIO 4"	BR02	15/07/15	30/11/15	NFe	19092	17845	TRILOGIQ DO BRASIL LTDA	229,528	0,565	100
13361-16	APOIO PARA CAIXAS PLASTICAS EM MDF ULTRA COM APLICACAO DE BORRACHA NA SUPERFICIE	BR02	06/07/15	30/11/15	NFe	396	18237	KENIA CRISTINA FRANCO EPP	279,334	0,565	200
13361-17	CONVERSOR/CHAVEADOR E CABO COM CONECTOR	BR02	07/07/15	30/11/15	NFe	19658	20009	WEG DRIVES & CONTROLS AUT LT	5.675,194	0,565	3.200
13361-18	VALVULA DE AGULHA DECA 1"	BR02	07/07/15	30/11/15	NFe	31615	16217	GYNTUBOS INDUSTRIAS LTDA	171,388	0,565	100
13361-19	VALVULA/CURVA E BUCHA	BR02	07/07/15	30/11/15	NFe	31601	16217	GYNTUBOS INDUSTRIAS LTDA	3.052,202	0,565	1.700
13361-20	MINI GUIA SLT-6-50-P-A	BR02	14/07/15	30/11/15	NFe	999642	2550	FESTO BRASIL LTDA.	708,533	0,565	400
13361-21	DISPOSITIVO PARA NUMERAR PANTOGRAFO E DISP.PARA MONTAR PARAFUSO REGULAGEM MAIS LACRE TU	BR02	24/07/15	30/11/15	NFe	4349	9399	FERRAMENTARIA EROTECH LTDA	1.443,947	0,565	800
13361-22	RODIZIO GIRATORIO/FIXO/TAMPA PARA ROLETE/GANCHO CHATO/PE AJUSTAVEL E TRILHO REFORCAVEL	BR02	24/07/15	30/11/15	NFe	19054	17845	TRILOGIQ DO BRASIL LTDA	1.340,161	0,565	800
13361-23	BANDEJAS DE ACO INOX PARA CELULAS	BR02	05/08/15	30/11/15	NFe	40	18521	MARCOS ZACARIAS DA SILVA ME	156,841	0,565	100
13361-24	GUIA LINEAR PARA MONTAGEM DA TURBINA	BR02	07/08/15	30/11/15	NFe	403	18237	KENIA CRISTINA FRANCO EPP	786,258	0,565	400
13361-25	JUNTA90/JUNTA STANDARD 90/TUBO REVESTIDO 2MM/CONJ.PARAFUSO SEXT.M6X28	BR02	17/08/15	30/11/15	NFe	19428	17845	TRILOGIQ DO BRASIL LTDA	831,265	0,565	500
13361-26	DISPOSITIVO PARA TRAVA/PARA FIXAR E PARA LUBRIFICAR PORCA DO MEDIDOR TU/TM	BR02	05/08/15	30/11/15	NFe	5524	15152	TKS FERRAMENTAS DE PRECISAO	894,364	0,565	500
13361-27	GUIA CENTRAL 3M	BR02	21/08/15	30/11/15	NFe	19519	17845	TRILOGIQ DO BRASIL LTDA	143,503	0,565	100
13361-28	TRILOGIQ - GUIA LATERAL 2M ABA 40MM	BR02	04/09/15	30/11/15	NFe	19715	17845	TRILOGIQ DO BRASIL LTDA	290,632	0,565	200
13361-29	FILTRO CARTUCHO INOX MALHA 150	BR02	12/04/16	01/06/16	NFe	4711	12497	FILTRI IND.COMERCIO LTDA	585,344	0,565	300
13361-30	SUPORTE PARA GARRAFA EM ACO INOX 304	BR02	26/04/16	01/06/16	NFe	340	16957	RODNA MONTAGENS INDUSTR.LTDA	120,122	0,565	100
13361-31	SUPORTES PARA TECLADO E MOUSE	BR02	26/04/16	01/06/16	NFe	340	16957	RODNA MONTAGENS INDUSTR.LTDA	174,728	0,565	100
13361-32	CAIXA EM ACO CARBONO PARA GUARDAR FERRAMENTAS DA CELULA OIM	BR02	26/04/16	01/06/16	NFe	340	16957	RODNA MONTAGENS INDUSTR.LTDA	120,122	0,565	100
13361-33	MANCAIS CONF. DES. 2090033014/33025/33029/33021/33032/33038/33035/33034	BR02	05/05/16	01/06/16	NFe	5040	9399	FERRAMENTARIA EROTECH LTDA	721,517	0,565	400
13361-34	JOGOS DE MANCAIS PARA BANCA DE ESTANQUEIDADE	BR02	16/09/16	16/09/16	NFe	5464	9399	FERRAMENTARIA EROTECH LTDA	625,780	0,565	400
13361-35	ADAPTADOR DA CABECA LEITORA PARA O TU6	BR02	04/09/17	31/01/18	NFe	101	20893	LONGHI USINAGEM	1.319,048	0,565	700
13361-37	ADAPTADORES PARA RELOJOARIA CC6 PARA LEITURAS NA BANCADA	BR02	04/06/18	30/06/18	NFe	8271	15152	TKS FERRAMENTAS DE PRECISAO	2.234,628	0,565	1.300
13361-38	FILTRO DE PASSAGEM PARA FILTRAGEM DE AGUA NAS BANCAS DE VERIFICACAO	BR02	13/12/10	13/12/10	NF	994	12497	FILTRI IND.COMERCIO LTDA	2.790,563	0,565	1.600
13361-39	BANDEIJA P/HIDROMETRO (BANCADA DE AFERICAO) AMERISOLDAS	BR02	16/10/19	01/12/19	NFe	1072	14580	AMERISOLDAS LTDA	126,143	0,904	100
13361-40	UNIAO GALV, NIPLE BUCHA, BUCHA RED, CURVA, COTOVELOS PARA BANCAS DE AFERICAO	BR02	25/10/19	31/12/20	NFe	2491	22538	D'APARECIDA COM.DE TUBOS E C	795,682	0,904	700
13361-41	BASES COM PROTECOES PARA COMPUTADOR EM INOX 304 CF VERIFICACAO NO LOCAL	BR02	06/11/19	01/12/19	NFe	728	16957	RODNA MONTAGENS INDUSTR.LTDA	791,428	0,904	700
13363-00	MAQUINA UNIVERSAL DE ENSAIOS KRATOS KE-200MP	BR02	14/02/14	24/02/14	NFe	5218	14692	KRATOS EQUIP.INDUSTRIAIS LT.	47.462,625	0,565	26.800
13363-01	DISPOSITIVO DE TESTE DE COMPRESSAO ANEL V2	BR02	20/08/19	20/08/19	NFe	4785	18725	R.M.R. COM. DE EQU.IND.LTDA	474,861	0,904	400
13363-02	FORNECIMENTO DA LICENCA DE SOFTWARE KRATOS VS.TRCV61427	BR02	23/01/20	23/01/20	NFS	9149	14692	KRATOS EQUIP.INDUSTRIAIS LT.	-	0,000	0
13366-00	MICRO COMPUTADOR PORTATIL DELL LATITUDE E7440 [1009802946194/1]	BR02	03/02/15	03/02/15	NFe	14762	12846	DELL COMPUTADORES BR LTDA	3.898,834	0,113	400
13366-01	PROSUPPORT 5 ANOS LATITUDE E7440 [1009802946194/1]	BR02	03/02/15	03/02/15	NFe	228095	8436	DELL COMPUTADORES BRASIL LT.	607,039	0,113	100
13366-02	PROSUPORT LATITUDE E7440	BR02	03/02/15	03/02/15	NFe	228095	8436	DELL COMPUTADORES BRASIL LT.	607,039	0,113	100
13366-03	GABINETE PARA COZINHA COM 3 GAVETAS E ARMAROIDE	BR02	23/12/14	23/12/14	NFe	1	2663	F.D. TELECOM LTDAME	3.813,000	0,565	2.200
13367-00	MICRO COMPUTADOR PORTATIL DELL LATITUDE E7440 [1009802946194/1]	BR02	03/02/15	03/02/15	NFe	14762	12846	DELL COMPUTADORES BR LTDA	3.898,834	0,113	400
13367-01	PROSUPPORT 5 ANOS LATITUDE E7440 [1009802946194/1]	BR02	03/01/15	03/02/15	NFe	228095	8436	DELL COMPUTADORES BRASIL LT.	607,039	0,113	100
13367-02	PROSUPORT LATITUDE E7440	BR02	03/02/15	03/02/15	NFe	228095	8436	DELL COMPUTADORES BRASIL LT.	607,039	0,113	100
13368-00	CONFECCAO DE ARMARIO PARA VEICULO RENAULT MASTER	BR02	06/02/15	06/02/15	NFe	269	16733	GREENCAR VEI.ESP.PC.SERV.LTD	14.364,000	0,565	8.100
13370-00	KIT IMPRESSORA MT CABOS	BR02	13/02/15	13/02/15	NFe	546	20563	I.T.S. CONS. E ASSES. LOGIS	13.974,154	0,565	7.900
13370-01	SOFTWARE PARA IMPRESSORAS MT/ COLETOR DE DADOS COM COSTUMIZACAO	BR02	25/02/15	25/02/15	NFe	1502	20563	I.T.S. CONS. E ASSES. LOGIS	-	0,000	0
13371-00	KIT IMPRESSORA MT CABOS	BR02	13/02/15	13/02/15	NFe	546	20563	I.T.S. CONS. E ASSES. LOGIS	13.974,154	0,565	7.900
13371-01	SOFTWARE PARA IMPRESSORAS MT/ COLETOR DE DADOS COM COSTUMIZACAO	BR02	25/02/15	25/02/15	NFe	1502	20563	I.T.S. CONS. E ASSES. LOGIS	-	0,000	0
13372-00	COLETOR DE DADOS DOTH-300U UHF	BR02	11/02/15	11/02/15	NFe	20363	20290	ACURA TECHNOLOGIES LTDA	9.291,764	0,565	5.200
13375-00	MODULO VENTILADOR/TERMOSTATO 2 EST.HONEYWELL/KIT ACIONAMENTO	BR02	19/03/15	19/03/15	NFe	129	11974	CELIO PINTO COELHO REFR.ME	4.606,740	0,565	2.600
13375-01	MATERIAL EM ACO PARA CONSTRUCAO DOS DUTOS	BR02	20/06/17	20/06/17	NFe	519	19001	TERMODINAMICA EQUIP AR COND	-	0,000	0
13375-02	TOLDO MODELO CORTINA/CILINDROS EM ALUMINIO	BR02	22/08/17	22/08/17	NFe	283	18102	MAX TOLDOS LTDA ME	1.140,000	0,565	600
13375-03	INSTALACAO DO SISTEMA DE AR CONDICIONADO	BR02	01/08/17	01/08/17	NFe	90	19001	TERMODINAMICA EQUIP AR COND	2.850,000	0,565	1.600
13375-04	TUBO DE COBRE	BR02	01/08/17	01/08/17	NFe	520	19001	TERMODINAMICA EQUIP AR COND	8.707,810	0,565	4.900
13376-00	MODULO TROCADOR	BR02	19/03/15	19/03/15	NFe	129	11974	CELIO PINTO COELHO REFR.ME	4.924,800	0,565	2.800
13376-01	MATERIAL EM ACO PARA CONSTRUCAO DOS DUTOS	BR02	20/06/17	20/06/17	NFe	519	19001	TERMODINAMICA EQUIP AR COND	-	0,000	0
13376-02	TOLDO MODELO CORTINA/CILINDROS EM ALUMINIO	BR02	22/08/17	22/08/17	NFe	283	18102	MAX TOLDOS LTDA ME	1.140,000	0,565	600
13376-03	INSTALACAO DO SISTEMA DE AR CONDICIONADO	BR02	01/08/17	01/08/17	NFe	90	19001	TERMODINAMICA EQUIP AR COND	2.850,000	0,565	1.600
13376-04	TUBO DE COBRE	BR02	01/08/17	01/08/17	NFe	520	19001	TERMODINAMICA EQUIP AR COND	8.707,810	0,565	4.900
13379-00	ADAPTADOR DELL DISPLAYPORT M PARA DVI-SL F	BR02	24/03/15	24/03/15	NFe	5106808	12846	DELL COMPUTADORES BR LTDA	65,117	0,113	0
13379-01	MICROCOMPUTADOR DELL OPTILEX 7020 MT/SIST.OPERACIONAL WINDOWS 7/LICENCA/MOUSE/TECLADO/MIDIA EM DVD	BR02	13/04/15	13/04/15	NFe	401260	18551	DELL COMPUT.DO BRASIL LTDA	2.995,886	0,113	300
13379-02	EXTENSAO DE GARANTIA	BR02	13/04/15	13/04/15	NFe	283949	8436	DELL COMPUTADORES BRASIL LT.	-	0,000	0
13380-01	MODIFICACAO DA BANCA BPA7 PARA ADAPTACAO DE MEDIDORES INTELIS	BR02	07/04/15	07/04/15	NFe	56363	ESF1	ITRON SPAIN SLU	9.578,998	0,565	5.400
13380-02	COMPL.IMP.NF.56361 DI15/0543054-4	BR02	10/04/15	10/04/15	NFe	56361	ESF1	ITRON SPAIN SLU	8.380,539	0,565	4.700
13380-03	SERVICO DE DESOVA/DESCARGA/DESEMBALAGEM DE 01 BANCADA DE TESTE	BR02	10/04/15	10/04/15	NFe	1067	15339	EMPRESA DE TRANSPORTES COVRE	-	0,000	0
13380-04	TUBOS GALVANIZADOS/CABOS PP/ TOMADA STECK 32A/CAIXINHA PARA CONDULETE E MANGUEIRA CORRUGADA	BR02	10/04/15	10/04/15	NFe	161697	2738	META MATERIAIS ELETRIC. LTDA	1.348,563	0,565	800
13380-05	FORNECIMENTO DE MATERIA E MAO DE OBRA PARA PROLONGAR UM METRO TUBO DE INOX	BR02	16/06/15	16/06/15	NFe	289	16957	RODNA MONTAGENS INDUSTR.LTDA	-	0,000	0
13380-06	PROTECAO EM CHAPA DE ACO INOX	BR02	16/06/15	16/06/15	NFe	290	16957	RODNA MONTAGENS INDUSTR.LTDA	637,693	0,565	400

fls. 7675
Para conferir o original, acesse o site https://esaj.tjsp.jus.br/pastadigital/pg/abrirConferenciaDocumento.do, informe o processo 1007410-69.2022.8.26.0019 e código DB08AEB.

Código	Descricao	tabelecimen	Data Aquisição	Data Início	Esp.Docum	Núm.Docum	Cód.Fornec	Razão Social	VALOR DE REPOSIÇÃO	F.D.	VALOR DE MERCADO
13380-07	TAPETE DE BORRACHA/RAMPA (RAMBOR) 100 X 600 X 25mm - ESTRADO M USO PE 900x1100x21	BR02	11/06/15	30/11/15	NFe	11676	18891	VALE AMAZONICO ART.BORRACHA	1.886,620	0,565	1.100,00
13380-08	VALVULA/PRESSOSTATO/CILINDRO/VALVULA/FILTRO/MINI GUIA	BR02	27/07/15	30/11/15	NFe	990752	2550	FESTO BRASIL LTDA.	3.036,094	0,565	1.700,00
13380-09	CABO COM CONECTOR E SENSOR DE PRESSAO	BR02	27/07/15	30/11/15	NFe	118309	9221	IFM ELECTRONIC LTDA	2.852,291	0,565	1.600,00
13380-10	BASE MANIF 6 VALV/VALVULAS/CILINDROS/LUBREFIL/REGULADORES	BR02	27/07/15	30/11/15	NFe	17815	10072	AKME COMERCIAL LTDA	492,457	0,565	300,00
13380-11	MAO DE OBRA PARA MONTAGEM DE TRILOGIC PARA CELULAS IN MOTION	BR02	27/07/15	30/11/15	NFe	727	17845	TRILOGIQ DO BRASIL LTDA	-	0,000	-
13380-12	RODIZIO GIRATORIO/GUIA LATERAL E JUNTA PERPENDICULAR	BR02	27/07/15	30/11/15	NFe	18742	17845	TRILOGIQ DO BRASIL LTDA	702,673	0,565	400,00
13380-13	JUNTA STANDARD/JUNTA MULTIFUNCIONAL/SUPORTE PARA TRILHO	BR02	27/07/15	30/11/15	NFe	18741	17845	TRILOGIQ DO BRASIL LTDA	1.653,752	0,565	900,00
13380-14	PLACA DE FIXACAO/RODIZIO GIRATORIO/PARAFUSO	BR02	27/07/15	30/11/15	NFe	18659	17845	TRILOGIQ DO BRASIL LTDA	253,194	0,565	100,00
13380-15	RODIZIO GIRATORIO DE TUBO 4"	BR02	27/07/15	30/11/15	NFe	18658	17845	TRILOGIQ DO BRASIL LTDA	43,787	0,565	0,00
13380-16	JUNTA/TAMPA/LUVA/PARAFUSO/GUIA LATERAL	BR02	27/07/15	30/11/15	NFe	18657	17845	TRILOGIQ DO BRASIL LTDA	3.552,673	0,565	2.000,00
13380-17	LOGO BASIC 24RC V4 24VAC E MODULO LOG DM8	BR02	08/07/15	30/11/15	NFe	168676	2738	META MATERIAIS ELETRIC. LTDA	779,657	0,565	400,00
13380-18	RODIZIO GIRATORIO COM FREIO 4"	BR02	15/07/15	30/11/15	NFe	19092	17845	TRILOGIQ DO BRASIL LTDA	229,528	0,565	100,00
13380-19	APOIO PARA CAIXAS PLASTICAS EM MDF ULTRA COM APLICACAO DE BORRACHA NA SUPERFICIE	BR02	06/07/15	30/11/15	NFe	396	18237	KENIA CRISTINA FRANCO EPP	279,334	0,565	200,00
13380-20	CONVERSOR/CHAVEADOR E CABO COM CONECTOR	BR02	07/07/15	30/11/15	NFe	19658	20009	WEG DRIVES & CONTROLS AUT LT	5.675,194	0,565	3.200,00
13380-21	VALVULA DE AGULHA DECA 1"	BR02	07/07/15	30/11/15	NFe	31615	16217	GYNTUBOS INDUSTRIAS LTDA	171,388	0,565	100,00
13380-22	VALVULA/CURVA E BUCHA	BR02	07/07/15	30/11/15	NFe	31601	16217	GYNTUBOS INDUSTRIAS LTDA	3.052,202	0,565	1.700,00
13380-23	MINI GUIA SLT-6-50-P-A	BR02	14/07/15	30/11/15	NFe	999642	2550	FESTO BRASIL LTDA.	708,533	0,565	400,00
13380-24	DISPOSITIVO PARA NUMERAR PANTOGRAFO E DISP.PARA MONTAR PARAFUSO REGULAGEM MAIS LACRE TU	BR02	24/07/15	30/11/15	NFe	4349	9399	FERRAMENTARIA EROTECH LTDA	1.443,947	0,565	800,00
13380-25	RODIZIO GIRATORIO/FIXO/TAMPA PARA ROLETE/GANCHO CHATO/PE AJUSTAVEL E TRILHO REFORCAVEL	BR02	24/07/15	30/11/15	NFe	19054	17845	TRILOGIQ DO BRASIL LTDA	1.340,161	0,565	800,00
13380-26	DEMURRAGE PAGA AO FORNECEDOR SCHENKER DO BRASIL	BR02	28/07/15	28/07/15	NFe	334	19820	FDA FERMAC CONSULTORIA E SER	3.890,467	0,565	2.200,00
13380-27	CONJUNTO DE MANGUITOS(MANCAIS) EM ACO INOX PARA VERIFICAÇÃO DOS MEDIDORES INTELIS DN15 E DN 20	BR02	06/08/15	06/08/15	NFe	59532	ESF1	ITRON SPAIN SLU	39.407,395	0,565	22.300,00
13380-28	BANDEJAS DE ACO INOX PARA CELULAS	BR02	05/08/15	30/11/15	NFe	40	18521	MARCOS ZACARIAS DA SILVA ME	156,841	0,565	100,00
13380-29	GUIA LINEAR PARA MONTAGEM DA TURBINA	BR02	07/08/15	30/11/15	NFe	403	18237	KENIA CRISTINA FRANCO EPP	786,258	0,565	400,00
13380-30	JUNTA90/JUNTA STANDARD 90/TUBO REVESTIDO 2MM/CONJ.PARAFUSO SEXT.M6X28	BR02	17/08/15	30/11/15	NFe	19428	17845	TRILOGIQ DO BRASIL LTDA	831,265	0,565	500,00
13380-31	DISPOSITIVO PARA TRAVA/PARA FIXAR E PARA LUBRIFICAR PORCA DO MEDIDOR TU/TM	BR02	05/08/15	30/11/15	NFe	5524	15152	TKS FERRAMENTAS DE PRECISAO	894,364	0,565	500,00
13380-32	GUIA CENTRAL 3M	BR02	21/08/15	30/11/15	NFe	19519	17845	TRILOGIQ DO BRASIL LTDA	143,503	0,565	100,00
13380-33	TRANSPORTE NACIONAL MANGUITOS - NF.IMPORTACAO 59532	BR02	14/08/15	14/08/15	NFe	12390	17150	ALPHA CARGO TRANSPORTES LTDA	361,004	0,565	200,00
13380-34	MOTOR PNEUMATICO REVERSIVEL DEMAG	BR02	15/09/15	30/11/15	NFe	9719	2680	FORNECEDORA INDUSTRIAL LTDA	10.114,319	0,565	5.700,00
13380-35	TRILOGIQ - GUIA LATERAL 2M ABA 40MM	BR02	04/09/15	30/11/15	NFe	19715	17845	TRILOGIQ DO BRASIL LTDA	290,632	0,565	200,00
13380-36	PULMAO DE AR COMPRIMIDO	BR02	08/10/15	01/06/16	NFe	310	16957	RODNA MONTAGENS INDUSTR.LTDA	931,095	0,565	500,00
13380-37	FRETE TNT REFERENTE A NF.59532 ITRON ESPANHA	BR02	29/10/15	29/10/15	NF	998	19820	FDA FERMAC CONSULTORIA E SER	-	0,000	0,00
13380-38	PLACAS DE CALIBRACAO	BR02	11/11/15	11/11/15	NFe	61570	ESF1	ITRON SPAIN SLU	3.178,833	0,565	1.800,00
13380-39	COMPLEMENTO IMPORTACAO REFERENTE NF.61570 ITRON ESPANHA	BR02	11/11/15	11/11/15	NF	1561	19820	FDA FERMAC CONSULTORIA E SER	458,417	0,565	300,00
13380-40	FILTRO BIG BLUE COM ENTRADA E SAIDA 1.1/2" X ALTURA 10"	BR02	12/04/16	01/06/16	NFe	4711	12497	FILTRI IND.COMERCIO LTDA	1.087,765	0,565	600,00
13380-41	FILTRO CARTUCHO INOX MALHA 150	BR02	12/04/16	01/06/16	NFe	4711	12497	FILTRI IND.COMERCIO LTDA	585,344	0,565	300,00
13380-42	SUPORTE PARA APOIO DOS MEDIDORES NA BANCA DE VERIFICACAO	BR02	13/04/16	13/04/16	NFe	342	16957	RODNA MONTAGENS INDUSTR.LTDA	1.024,199	0,565	600,00
13380-43	SUPORTE PARA GARRAFA EM ACO INOX 304	BR02	26/04/16	01/06/16	NFe	340	16957	RODNA MONTAGENS INDUSTR.LTDA	120,122	0,565	100,00
13380-44	SUPORTES PARA TECLADO E MOUSE	BR02	26/04/16	01/06/16	NFe	340	16957	RODNA MONTAGENS INDUSTR.LTDA	174,728	0,565	100,00
13380-45	CAIXA EM ACO CARBONO PARA GUARDAR FERRAMENTAS DA CELULA OIM	BR02	26/04/16	01/06/16	NFe	340	16957	RODNA MONTAGENS INDUSTR.LTDA	120,122	0,565	100,00
13380-46	MANCAIS CONF. DES. 2090033014/33025/33029/33021/33032/33038/33035/33034	BR02	05/05/16	01/06/16	NFe	5040	9399	FERRAMENTARIA EROTECH LTDA	721,517	0,565	400,00
13380-47	MANCAIS INTERMEDIARIOS PARA BANCAS ELETRONICAS	BR02	24/05/16	24/05/16	NFe	6074	15152	TKS FERRAMENTAS DE PRECISAO	3.974,747	0,565	2.200,00
13380-48	MANCAIS PARA BANCA ELETRONICA	BR02	24/05/16	24/05/16	NFe	6074	15152	TKS FERRAMENTAS DE PRECISAO	4.019,230	0,565	2.300,00
13380-49	KIT MANCAIS PARA BANCA DE CALIBRACAO ELETRONICA BPA/7	BR02	23/06/16	23/06/16	NFe	5197	9399	FERRAMENTARIA EROTECH LTDA	2.850,798	0,565	1.600,00
13380-50	JOGOS DE MANCAIS PARA BANCA DE ESTANQUEIDADE	BR02	16/09/16	16/09/16	NFe	5464	9399	FERRAMENTARIA EROTECH LTDA	625,780	0,565	400,00
13380-51	SUPORTE PARA HIDROMETROS NA BANCA DE VERIFICACAO	BR02	21/06/17	31/01/18	NFe	420	16957	RODNA MONTAGENS INDUSTR.LTDA	1.086,272	0,565	600,00
13380-52	ADAPTADOR DA CABECA LEITORA PARA O TU6	BR02	04/09/17	31/01/18	NFe	101	20893	LONGHI USINAGEM	1.319,048	0,565	700,00
13380-53	SUPORTE PARA HIDROMETRO	BR02	07/12/17	31/01/18	NFe	453	16957	RODNA MONTAGENS INDUSTR.LTDA	108,631	0,565	100,00
13380-54	BANDEIJA P/HIDROMETRO (BANCADA DE AFERICAO) AMERISOLDAS	BR02	16/10/19	01/12/19	NFe	1072	14580	AMERISOLDAS LTDA	144,697	0,904	100,00
13380-55	UNIAO GALV, NIPLE BUCHA, BUCHA RED, CURVA, COTOVELOS PARA BANCAS DE AFERICAO	BR02	25/10/19	31/12/20	NFe	2491	22538	D'APARECIDA COM.DE TUBOS E C	795,682	0,904	700,00
13380-56	BASES COM PROTECOES PARA COMPUTADOR EM INOX 304 CF VERIFICACAO NO LOCAL	BR02	06/11/19	01/12/19	NFe	728	16957	RODNA MONTAGENS INDUSTR.LTDA	791,428	0,904	700,00
13397-00	MESA-TAMPAO L1400X1400	BR02	07/05/15	07/05/15	NFe	59388			1.424,008	0,565	800,00
13397-01	MESA-TAMPAO L 1400X1400	BR02	23/04/15	31/05/15	NFe	240	5071	ENGMAX CONSTRUCOES MAX. LTDA	42,750	0,565	0,00
13397-02	MESA-TAMPAO L 1400X1400	BR02	08/04/15	31/05/15	NFe	181	18281	CAMPITALMA REPRES E COM LTDA	134,349	0,565	100,00
13397-03	MESA-TAMPAO L 1400X1400	BR02	15/04/15	31/05/15	NFe	161989	2738	META MATERIAIS ELETRIC. LTDA	15,059	0,565	0,00
13398-00	MESA-TAMPAO L1400X1400	BR02	07/05/15	07/05/15	NFe	59388			1.424,008	0,565	800,00
13398-01	MESA-TAMPAO L 1400X1400	BR02	23/04/15	31/05/15	NFe	240	5071	ENGMAX CONSTRUCOES MAX. LTDA	42,750	0,565	0,00
13398-02	MESA-TAMPAO L 1400X1400	BR02	08/04/15	31/05/15	NFe	181	18281	CAMPITALMA REPRES E COM LTDA	134,349	0,565	100,00
13398-03	MESA-TAMPAO L 1400X1400	BR02	15/04/15	31/05/15	NFe	161989	2738	META MATERIAIS ELETRIC. LTDA	15,059	0,565	0,00
13399-00	MESA-TAMPAO L1400X1400	BR02	07/05/15	07/05/15	NFe	59388			1.424,008	0,565	800,00
13399-01	MESA-TAMPAO L 1400X1400	BR02	23/04/15	31/05/15	NFe	240	5071	ENGMAX CONSTRUCOES MAX. LTDA	42,750	0,565	0,00
13399-02	MESA-TAMPAO L 1400X1400	BR02	08/04/15	31/05/15	NFe	181	18281	CAMPITALMA REPRES E COM LTDA	134,349	0,565	100,00
13399-03	MESA-TAMPAO L 1400X1400	BR02	15/04/15	31/05/15	NFe	161989	2738	META MATERIAIS ELETRIC. LTDA	15,059	0,565	0,00
13400-00	MESA-TAMPAO L1400X1400	BR02	07/05/15	07/05/15	NFe	59388			1.424,008	0,565	800,00
13400-01	MESA-TAMPAO L 1400X1400	BR02	23/04/15	31/05/15	NFe	240	5071	ENGMAX CONSTRUCOES MAX. LTDA	42,750	0,565	0,00
13400-02	MESA-TAMPAO L 1400X1400	BR02	08/04/15	31/05/15	NFe	181	18281	CAMPITALMA REPRES E COM LTDA	134,349	0,565	100,00
13400-03	MESA-TAMPAO L 1400X1400	BR02	15/04/15	31/05/15	NFe	161989	2738	META MATERIAIS ELETRIC. LTDA	15,059	0,565	0,00
13402-00	MESA-TAMPAO L1400X1400	BR02	07/05/15	07/05/15	NFe	59388			1.424,008	0,565	800,00
13402-01	MESA-TAMPAO L 1400X1400	BR02	23/04/15	31/05/15	NFe	240	5071	ENGMAX CONSTRUCOES MAX. LTDA	42,750	0,565	0,00
13402-02	MESA-TAMPAO L 1400X1400	BR02	08/04/15	31/05/15	NFe	181	18281	CAMPITALMA REPRES E COM LTDA	134,349	0,565	100,00
13402-03	MESA-TAMPAO L 1400X1400	BR02	15/04/15	31/05/15	NFe	161989	2738	META MATERIAIS ELETRIC. LTDA	15,059	0,565	0,00
13406-02	MESA-TAMPAO L 1400X1400	BR02	08/04/15	31/05/15	NFe	181	18281	CAMPITALMA REPRES E COM LTDA	134,349	0,565	100,00
13407-00	MESA-TAMPAO L1400X1400	BR02	07/05/15	07/05/15	NFe	59388			1.424,008	0,565	800,00
13407-01	MESA-TAMPAO L 1400X1400	BR02	23/04/15	31/05/15	NFe	240	5071	ENGMAX CONSTRUCOES MAX. LTDA	42,750	0,565	0,00
13407-02	MESA-TAMPAO L 1400X1400	BR02	08/04/15	31/05/15	NFe	181	18281	CAMPITALMA REPRES E COM LTDA	134,349	0,565	100,00
13407-03	MESA-TAMPAO L 1400X1400	BR02	15/04/15	31/05/15	NFe	161989	2738	META MATERIAIS ELETRIC. LTDA	15,059	0,565	0,00
13408-00	MESA-TAMPAO L1400X1400	BR02	07/05/15	07/05/15	NFe	59388			1.424,008	0,565	800,00
13408-01	MESA-TAMPAO L 1400X1400	BR02	23/04/15	31/05/15	NFe	240	5071	ENGMAX CONSTRUCOES MAX. LTDA	42,750	0,565	0,00
13408-02	MESA-TAMPAO L 1400X1400	BR02	08/04/15	31/05/15	NFe	181	18281	CAMPITALMA REPRES E COM LTDA	134,349	0,565	100,00
13408-03	MESA-TAMPAO L 1400X1400	BR02	15/04/15	31/05/15	NFe	161989	2738	META MATERIAIS ELETRIC. LTDA	15,059	0,565	0,00
13409-01	AQUISICAO DE UMA NOVA CENTRAL DE ALARME DE INCENDIO GTS MINI	BR02	22/05/15	22/05/15	NFe	415	19258	NEW SAFETY COM.INST.EQUIP.	8.253,600	0,565	4.700,00
13410-00	CONSTRUÇÃO DE SAIDA DE EMERGENCIA NO AUDITORIO	BR02	22/05/15	22/05/15	NFe	382	5071	ENGMAX CONSTRUCOES MAX. LTDA	24.475,800	0,565	13.800,00
13411-00	RACK APC 19 4SU APC NETSHELTER SX 42U AR3100	BR02	26/05/15	26/05/15	NFe	69789	20667	INGRAM MICRO BRASIL LTDA	3.066,600	0,565	1.700,00

fls. 7676
Para conferir o original, acesse o site https://esaj.tjsp.jus.br/pastadigital/pg/abrirConferenciaDocumento.do, informe o processo 1007410-69.2022.8.26.0019 e código DB08AEB.

Código	Descricao	tabelecimen	Data Aquisição	Data Início	Esp.Docum	Núm.Docum	Cód.Fornec	Razão Social	VALOR DE REPOSIÇÃO	F.D.	VALOR DE MERCADO
13411-01	MC-1500-R-MEDIA CHASSIS 19 PLANET SERIAIS: AA10154A00117	BR02	10/06/15	10/06/15	NFe	30665	13510	QUALILAN DIST DE TELEINF LTD	12.715,184	0,565	7.200,000
13411-02	ITEM RACK - ORGANIZACAO DO RACK	BR02	18/06/15	18/06/15	NFe	370	2663	F.D. TELECOM LTDAME	12.847,800	0,565	7.300,000
13413-00	INSTALACAO DE DETECTORES DE FUMACA E TEMPERATURA NO SETOR DO PLASTICO	BR02	09/06/15	09/06/15	NFe	75	19258	NEW SAFETY COM.INST.EQUIP.	3.920,460	0,565	2.200,000
13415-00	MICROCOMPUTADOR PORTATIL DELL LATITUDE 14 E7450	BR02	18/06/15	18/06/15	NFe	290696	12846	DELL COMPUTADORES BR LTDA	6.980,858	0,113	800,000
13416-00	MICROCOMPUTADOR PORTATIL DELL LATITUDE 14 E7450	BR02	18/06/15	18/06/15	NFe	288942	12846	DELL COMPUTADORES BR LTDA	5.478,475	0,113	600,000
13417-00	MICROCOMPUTADOR PORTATIL DELL LATITUDE 14 E7450	BR02	18/06/15	18/06/15	NFe	288942	12846	DELL COMPUTADORES BR LTDA	5.478,475	0,113	600,000
13418-00	MICROCOMPUTADOR PORTATIL DELL LATITUDE 14 E7450	BR02	18/06/15	18/06/15	NFe	288942	12846	DELL COMPUTADORES BR LTDA	5.478,475	0,113	600,000
13419-00	MICROCOMPUTADOR PORTATIL DELL LATITUDE 14 E7450	BR02	18/06/15	18/06/15	NFe	288942	12846	DELL COMPUTADORES BR LTDA	5.478,475	0,113	600,000
13421-00	DELL OPTIPLEX 9020 SFF	BR02	18/06/15	18/06/15	NFe	284609	12846	DELL COMPUTADORES BR LTDA	2.773,928	0,113	300,000
13424-00	TRANPORTADOR DE CAVACOS TIPO ESTEIRA ARTICULADA PASSO 63.332/14000 COM CALHA FIXA	BR02	19/06/15	31/07/15	NFe	1407	20641	FNM FILTRANS IND. E COM.LTDA	35.500,398	0,565	20.100,000
13424-01	PRENSA BRIQUETADEIRA HIDRAULICA PBH-S-90T	BR02	25/06/15	31/07/15	NFe	508	20507	TECNOBRIQ IND DE MAQ LTDA	297.796,500	0,226	67.300,000
13424-02	HYSPIN AWS	BR02	17/06/15	31/07/15	NFe	88901	4174	CASTROL BRASIL LTDA	1.395,360	0,565	800,000
13424-03	HYSPIN AWS 68	BR02	17/06/15	31/07/15	NFe	88971	4174	CASTROL BRASIL LTDA	2.790,709	0,565	1.600,000
13424-04	DESCARGA DE MAQUINAS E MATERIAIS	BR02	07/07/15	31/07/15	NFe	976	3074	TRANSPORTES BIANCARDI LTDA	1.140,000	0,565	600,000
13424-05	TRANSPORTE DE 1 MAQUINA INTERNA DE 10 TON	BR02	07/07/15	31/07/15	NFe	975	3074	TRANSPORTES BIANCARDI LTDA	2.850,000	0,565	1.600,000
13424-06	DUTO DE EXAUSTAO PARA BRIQUETADEIRA DE CAVACO	BR02	11/09/15	11/09/15	NFe	308	16957	RODNA MONTAGENS INDUSTR.LTDA	2.638,097	0,565	1.500,000
13424-07	PISTAO DE PRENSAGEM, FILTRO DE OLEO, CAMARA DE PRENSAGEM	BR02	21/06/16	21/06/16	NFe	660	20507	TECNOBRIQ IND DE MAQ LTDA	6.353,095	0,565	3.600,000
13427-00	OPTIPLEX 7020 SFF [COTACAO: 1019002196193/2]	BR02	23/06/15	23/06/15	NFe	287732	12846	DELL COMPUTADORES BR LTDA	2.870,873	0,113	300,000
13428-00	OPTIPLEX 9020 MT P/ PANTOGRAFO [COTACAO: 62871899]	BR02	23/06/15	23/06/15	NFe	298027	12846	DELL COMPUTADORES BR LTDA	3.001,825	0,113	300,000
13432-00	DISPOSITIVO PARA FECHAR RELOJOARIA	BR02	07/07/15	07/07/15	NFe	5393	15152	TKS FERRAMENTAS DE PRECISAO	6.222,074	0,565	3.500,000
13432-01	BICO DE AR IONIZADO SHOCK LARGE PLUG-IN - C/ SUPORTE E SENSOR E CABO	BR02	25/06/15	25/06/15	NFe	4175	18776	ION TECH IND E COMERCIO LTDA	3.455,351	0,565	2.000,000
13432-02	ADAPTACAO/INSTALACAO E FECHAMENTO COM POLICARBONATO DO DISPOSITIVO DE FECTO DO CONJ.BASE MOSTRADOR	BR02	09/12/15	01/05/16	NFe	441	18237	KENIA CRISTINA FRANCO EPP	1.527,383	0,565	900,000
13432-03	REGULADOR DE PRESSAO 1/4" BSPP	BR02	11/10/16	31/01/17	NFe	22247	10072	AKME COMERCIAL LTDA	70,520	0,565	0,000
13434-00	DISPOSITIVO PARA FECHAR RELOJOARIA	BR02	07/07/15	07/07/15	NFe	5393	15152	TKS FERRAMENTAS DE PRECISAO	6.222,074	0,565	3.500,000
13434-01	BICO DE AR IONIZADO SHOCK LARGE PLUG-IN - C/ SUPORTE E SENSOR E CABO	BR02	25/06/15	25/06/15	NFe	4175	18776	ION TECH IND E COMERCIO LTDA	3.455,351	0,565	2.000,000
13434-02	REGULADOR DE PRESSAO 1/4" BSPP	BR02	11/10/16	31/01/17	NFe	22247	10072	AKME COMERCIAL LTDA	70,520	0,565	0,000
13436-00	DISPOSITIVO PARA FECHAR RELOJOARIA	BR02	07/07/15	07/07/15	NFe	5393	15152	TKS FERRAMENTAS DE PRECISAO	6.222,074	0,565	3.500,000
13436-01	BICO DE AR IONIZADO SHOCK LARGE PLUG-IN - C/ SUPORTE E SENSOR E CABO	BR02	25/06/15	25/06/15	NFe	4175	18776	ION TECH IND E COMERCIO LTDA	3.455,351	0,565	2.000,000
13436-02	ADAPTACAO/INSTALACAO E FECHAMENTO COM POLICARBONATO DO DISPOSITIVO DE FECTO DO CONJ.BASE MOSTRADOR	BR02	09/12/15	01/05/16	NFe	441	18237	KENIA CRISTINA FRANCO EPP	1.527,383	0,565	900,000
13436-03	REGULADOR DE PRESSAO 1/4" BSPP	BR02	11/10/16	31/01/17	NFe	22247	10072	AKME COMERCIAL LTDA	70,520	0,565	0,000
13436-04	LOCKPIPE - POSTO 5 FECHAR CONJUNTO	BR02	10/11/16	30/06/17	NFe	910	21090	LOCKPIPE DO BRASIL LTDA	570,513	0,565	300,000
13437-00	NOTEBOOK DELL LATITUDE E7450 BTX	BR02	26/06/15	26/06/15	NFe	304842	12846	DELL COMPUTADORES BR LTDA	5.376,069	0,113	600,000
13438-00	BANCA DE TESTE PARA PRESSAO CICLICA	BR02	12/08/15	12/08/15	NFe	405	18237	KENIA CRISTINA FRANCO EPP	175.656,239	0,226	39.700,000
13438-01	MAO DE OBRA PARA INSTALACAO ELETRICA/HIDRAULICA E PNEUMATICA EM NOVO PREDIO DO P&D	BR02	03/02/17	30/04/17	NFe	389	20778	GRASSMANN E ALENCAR SERV INT	-	0,000	0,000
13439-00	CAIXA DE MACHO TU LONGO CONF.DESENHO 2120006009 E 2120006010	BR02	12/08/15	12/08/15	NFe	1219	18693	ROMIFER IN.C.FER.PC.ACESS LT	11.992,504	0,565	6.800,000
1344-00	ISOLADOR ACUSTICO	BR02	30/01/08	29/02/08	NF	1932	ITR1	ITRON SISTEMAS E TECNOL.LTDA	38.707,129	0,565	21.900,000
13440-00	PROJETO E CONSTRUCAO DO MOLDE PARA ENGRENAGEM HELICOIDAL (012389) COD.2020132000	BR02	17/07/15	17/07/15	NFe	4267	9399	FERRAMENTARIA EROTECH LTDA	47.639,380	0,113	5.400,000
1344-01	WELD CENTRON	BR02	30/01/08	29/02/08	NF	1932	ITR1	ITRON SISTEMAS E TECNOL.LTDA	152.121,759	0,565	85.900,000
13441-00	DISPOSITIVO PARA FECHAR RELOJOARIA	BR02	07/07/15	07/07/15	NFe	5393	15152	TKS FERRAMENTAS DE PRECISAO	6.222,074	0,565	3.500,000
13441-01	BICO DE AR IONIZADO SHOCK LARGE PLUG-IN - C/ SUPORTE E SENSOR E CABO	BR02	25/06/15	25/06/15	NFe	4175	18776	ION TECH IND E COMERCIO LTDA	3.455,351	0,565	2.000,000
13441-02	REGULADOR DE PRESSAO 1/4" BSPP	BR02	11/10/16	31/01/17	NFe	22247	10072	AKME COMERCIAL LTDA	70,520	0,565	0,000
13446-00	MICROCOMPUTADOR DEEL	BR02	13/08/15	13/08/15	NFe	5383345	12846	DELL COMPUTADORES BR LTDA	2.808,356	0,113	300,000
13447-00	MICROCOMPUTADOR DELL	BR02	13/08/15	13/08/15	NFe	383345	12846	DELL COMPUTADORES BR LTDA	2.808,356	0,113	300,000
13448-00	MICROCOMPUTADOR DELL	BR02	13/08/15	13/08/15	NFe	383345	12846	DELL COMPUTADORES BR LTDA	2.808,356	0,113	300,000
13449-00	MICROCOMPUTADOR DELL	BR02	13/08/15	13/08/15	NFe	383345	12846	DELL COMPUTADORES BR LTDA	2.808,356	0,113	300,000
13450-00	MICROCOMPUTADOR PORTATIL DELL/SIST.OPERACIONAL/CABO DE SEG/MOUSE/MOCHILA	BR02	13/08/15	13/08/15	NFe	385188	12846	DELL COMPUTADORES BR LTDA	5.115,305	0,113	600,000
13451-00	MICROCOMPUTADOR PORTATIL DELL/SIST.OPERACIONAL/CABO DE SEG/MOUSE/MOCHILA	BR02	13/08/15	13/08/15	NFe	385188	12846	DELL COMPUTADORES BR LTDA	5.115,305	0,113	600,000
13452-00	MICROCOMPUTADOR PORTATIL DELL/SIST.OPERACIONAL/CABO DE SEG/MOUSE/MOCHILA	BR02	13/08/15	13/08/15	NFe	385188	12846	DELL COMPUTADORES BR LTDA	5.115,305	0,113	600,000
13453-00	MICROCOMPUTADOR PORTATIL DELL/SIST.OPERACIONAL/CABO DE SEG/MOUSE/MOCHILA	BR02	13/08/15	13/08/15	NFe	385188	12846	DELL COMPUTADORES BR LTDA	5.115,305	0,113	600,000
13454-00	POSTO DE TRABALHO TRILOGIQ	BR02	25/08/15	01/05/16	NFe	19518	17845	TRILOGIQ DO BRASIL LTDA	4.091,198	0,565	2.300,000
13454-01	POSTO DE TRABALHO TRILOGIQ	BR02	25/08/15	01/05/16	NFe	19542	17845	TRILOGIQ DO BRASIL LTDA	816,753	0,565	500,000
13454-02	POSTO DE TRABALHO TRILOGIQ	BR02	27/08/15	01/05/16	NFe	19598	17845	TRILOGIQ DO BRASIL LTDA	1.862,304	0,565	1.100,000
13454-03	ABRACADEIRA REG 9MM	BR02	15/09/15	01/05/16	NFe	159914	4043	LUITEX MAQS.E FERRAMENTAS LT	12,152	0,565	0,000
13454-04	TAPETE ANTIFADIGA CONDUTIVO	BR02	11/09/15	01/05/16	NFe	51432	15058	NEW HORIZON COMERCIAL LTDA.	940,135	0,565	500,000
13454-06	COTOVELO/VALVULA/TUBO GALVANIZADO E ESPIGAO METALICO	BR02	04/09/15	01/05/16	NFe	88059	41681	HIDROTEC HIDRAULICA INDL.LT.	327,853	0,565	200,000
13454-07	POSTO DE TRABALHO TRILOGIQ	BR02	01/09/15	01/05/16	NFe	19680	17845	TRILOGIQ DO BRASIL LTDA	31,054	0,565	0,000
13454-08	POSTO DE TRABALHO TRILOGIQ	BR02	28/09/15	01/05/16	NFe	417	18237	KENIA CRISTINA FRANCO EPP	3.837,468	0,565	2.200,000
13454-09	ELETRODUTO LEVE/TOMADA/CABOFITA ISOLANTE/BUCHA/PARAFUSO/CONDUITE/ABRACADEIRA	BR02	05/10/15	01/05/16	NFe	175463	2738	META MATERIAIS ELETRIC. LTDA	492,503	0,565	300,000
13454-10	MAO DE OBRA INSTALACOES ELETRICAS E MONTAGEM E DESMONTAGEM TRILOGIQ	BR02	13/10/15	01/05/16	NFe	542	16476	MTH SERV.MANUT.ELET.LTDA ME	-	0,000	0,000
13454-11	TAPETE ANTIFADIGA NHE322A	BR02	13/10/15	01/05/16	NFe	52216	15058	NEW HORIZON COMERCIAL LTDA.	780,718	0,565	400,000
13454-12	AUTOMACAO/ADAPTACAO/SISTEMA ANDON DAS CELULAS	BR02	20/10/15	01/05/16	NFe	426	18237	KENIA CRISTINA FRANCO EPP	3.714,131	0,565	2.100,000
13454-13	ADEQUACAO DE PAINEL ELETRONICO E MAQUINA DE SOLDA POR ULTRASSON	BR02	20/10/15	01/05/16	NFe	427	18237	KENIA CRISTINA FRANCO EPP	1.890,633	0,565	1.100,000
13454-14	POSTO DE TRABALHO TRILOGIQ	BR02	11/12/15	01/05/16	NFe	20396	17845	TRILOGIQ DO BRASIL LTDA	15,082	0,565	0,000
13454-15	POSTO DE TRABALHO TRILOGIQ	BR02	04/01/16	01/05/16	NFe	20522	17845	TRILOGIQ DO BRASIL LTDA	310,069	0,565	200,000
13454-16	MAO DE OBRA ELETRICA E PNEUMATICA EM CELULAS DE MONTAGEM DA RELOJOARIA	BR02	28/01/16	01/05/16	NFe	61	20778	GRASSMANN E ALENCAR SERV INT	-	0,000	0,000
13454-17	POSTO DE TRABALHO TRILOGIQ	BR02	06/04/16	01/05/16	NFe	465	18237	KENIA CRISTINA FRANCO EPP	85,910	0,565	0,000
13455-00	POSTO DE TRABALHO TRILOGIQ	BR02	25/08/15	01/05/16	NFe	19518	17845	TRILOGIQ DO BRASIL LTDA	3.908,513	0,565	2.200,000
13455-01	POSTO DE TRABALHO TRILOGIQ	BR02	25/08/15	01/05/16	NFe	19542	17845	TRILOGIQ DO BRASIL LTDA	780,273	0,565	400,000
13455-02	POSTO DE TRABALHO TRILOGIQ	BR02	27/08/15	01/05/16	NFe	19598	17845	TRILOGIQ DO BRASIL LTDA	1.779,141	0,565	1.000,000
13455-03	ABRACADEIRA REG 9MM	BR02	15/09/15	01/05/16	NFe	159914	4043	LUITEX MAQS.E FERRAMENTAS LT	12,152	0,565	0,000
13455-04	TAPETE ANTIFADIGA CONDUTIVO	BR02	11/09/15	01/05/16	NFe	51432	15058	NEW HORIZON COMERCIAL LTDA.	940,135	0,565	500,000
13455-06	COTOVELO/VALVULA/TUBO GALVANIZADO E ESPIGAO METALICO	BR02	04/09/15	01/05/16	NFe	88059	41681	HIDROTEC HIDRAULICA INDL.LT.	327,853	0,565	200,000
13455-07	POSTO DE TRABALHO TRILOGIQ	BR02	01/09/15	01/05/16	NFe	19680	17845	TRILOGIQ DO BRASIL LTDA	29,663	0,565	0,000
13455-08	POSTO DE TRABALHO TRILOGIQ	BR02	28/09/15	01/05/16	NFe	417	18237	KENIA CRISTINA FRANCO EPP	3.666,115	0,565	2.100,000
13455-09	ELETRODUTO LEVE/TOMADA/CABOFITA ISOLANTE/BUCHA/PARAFUSO/CONDUITE/ABRACADEIRA	BR02	05/10/15	01/05/16	NFe	175463	2738	META MATERIAIS ELETRIC. LTDA	492,503	0,565	300,000
13455-10	MAO DE OBRA INSTALACOES ELETRICAS E MONTAGEM E DESMONTAGEM TRILOGIQ	BR02	13/10/15	01/05/16	NFe	542	16476	MTH SERV.MANUT.ELET.LTDA ME	-	0,000	0,000
13455-11	TAPETE ANTIFADIGA NHE322A	BR02	13/10/15	01/05/16	NFe	52216	15058	NEW HORIZON COMERCIAL LTDA.	780,718	0,565	400,000
13455-12	AUTOMACAO/ADAPTACAO/SISTEMA ANDON DAS CELULAS	BR02	20/10/15	01/05/16	NFe	426	18237	KENIA CRISTINA FRANCO EPP	3.714,131	0,565	2.100,000
13455-13	ADEQUACAO DE PAINEL ELETRONICO E MAQUINA DE SOLDA POR ULTRASSON	BR02	20/10/15	01/05/16	NFe	427	18237	KENIA CRISTINA FRANCO EPP	1.890,633	0,565	1.100,000
13455-14	POSTO DE TRABALHO TRILOGIQ	BR02	11/12/15	01/05/16	NFe	20396	17845	TRILOGIQ DO BRASIL LTDA	14,410	0,565	0,000
13455-15	POSTO DE TRABALHO TRILOGIQ	BR02	04/01/16	01/05/16	NFe	20522	17845	TRILOGIQ DO BRASIL LTDA	310,069	0,565	200,000
13455-16	MAO DE OBRA ELETRICA E PNEUMATICA EM CELULAS DE MONTAGEM DA RELOJOARIA	BR02	28/01/16	01/05/16	NFe	61	20778	GRASSMANN E ALENCAR SERV INT	-	0,000	0,000

fls. 7677
Para conferir o original, acesse o site https://esaj.tjsp.jus.br/pastadigital/pg/abrirConferenciaDocumento.do, informe o processo 1007410-69.2022.8.26.0019 e código DB08AEB.
Este documento é cópia do original, assinado digitalmente por 1 vara civel de Barueri e Tribunal de Justica do Estado de Sao Paulo, em 29/08/2022 às 18:03:28 - 1 - 1 - 1

Código	Descricao	tabelecimen	Data Aquisição	Data Início	Esp.Docum	Núm.Docum	Cód.Fornec	Razão Social	VALOR DE REPOSIÇÃO	F.D.	VALOR DE MERCADO
13455-17	POSTO DE TRABALHO TRILOGIQ	BR02	06/04/16	01/05/16	NFe	465	18237	KENIA CRISTINA FRANCO EPP	82,069	0,565	46
13456-00	POSTO DE TRABALHO TRILOGIQ	BR02	25/08/15	01/05/16	NFe	19518	17845	TRILOGIQ DO BRASIL LTDA	4.421,832	0,565	2.500
13456-01	POSTO DE TRABALHO TRILOGIQ	BR02	25/08/15	01/05/16	NFe	19542	17845	TRILOGIQ DO BRASIL LTDA	882,759	0,565	500
13456-02	POSTO DE TRABALHO TRILOGIQ	BR02	27/08/15	01/05/16	NFe	19598	17845	TRILOGIQ DO BRASIL LTDA	2.012,807	0,565	1.100
13456-03	ABRACADEIRA REG 9MM	BR02	15/09/15	01/05/16	NFe	159914	4043	LUITEX MAQS.E FERRAMENTAS LT	12,152	0,565	6
13456-04	TAPETE ANTIFADIGA CONDUTIVO	BR02	11/09/15	01/05/16	NFe	51432	15058	NEW HORIZON COMERCIAL LTDA.	940,135	0,565	500
13456-06	COTOVELO/VALVULA/TUBO GALVANIZADO E ESPIGAO METALICO	BR02	04/09/15	01/05/16	NFe	88059	41681	HIDROTEC HIDRAULICA INDL.LT.	327,853	0,565	200
13456-07	POSTO DE TRABALHO TRILOGIQ	BR02	01/09/15	01/05/16	NFe	19680	17845	TRILOGIQ DO BRASIL LTDA	33,562	0,565	0
13456-08	POSTO DE TRABALHO TRILOGIQ	BR02	28/09/15	01/05/16	NFe	417	18237	KENIA CRISTINA FRANCO EPP	4.147,594	0,565	2.300
13456-09	ELETRODUTO LEVE/TOMADA/CABOFITA ISOLANTE/BUCHA/PARAFUSO/CONDUITE/ABRACADEIRA	BR02	05/10/15	01/05/16	NFe	175463	2738	META MATERIAIS ELETRIC. LTDA	492,503	0,565	300
13456-10	MAO DE OBRA INSTALACOES ELETRICAS E MONTAGEM E DESMONTAGEM TRILOGIQ	BR02	13/10/15	01/05/16	NFe	542	16476	MTH SERV.MANUT.ELET.LTDA ME	-	0,000	0
13456-11	TAPETE ANTIFADIGA NHE322A	BR02	13/10/15	01/05/16	NFe	52216	15058	NEW HORIZON COMERCIAL LTDA.	780,718	0,565	400
13456-12	AUTOMACAO/ADAPTACAO/SISTEMA ANDON DAS CELULAS	BR02	20/10/15	01/05/16	NFe	426	18237	KENIA CRISTINA FRANCO EPP	3.714,131	0,565	2.100
13456-13	ADEQUACAO DE PAINEL ELETRONICO E MAQUINA DE SOLDA POR ULTRASSON	BR02	20/10/15	01/05/16	NFe	427	18237	KENIA CRISTINA FRANCO EPP	1.890,633	0,565	1.100
13456-14	POSTO DE TRABALHO TRILOGIQ	BR02	11/12/15	01/05/16	NFe	20396	17845	TRILOGIQ DO BRASIL LTDA	16,302	0,565	9
13456-15	POSTO DE TRABALHO TRILOGIQ	BR02	04/01/16	01/05/16	NFe	20522	17845	TRILOGIQ DO BRASIL LTDA	310,069	0,565	200
13456-16	MAO DE OBRA ELETRICA E PNEUMATICA EM CELULAS DE MONTAGEM DA RELOJOARIA	BR02	28/01/16	01/05/16	NFe	61	20778	GRASSMANN E ALENCAR SERV INT	-	0,000	0
13456-17	POSTO DE TRABALHO TRILOGIQ	BR02	06/04/16	01/05/16	NFe	465	18237	KENIA CRISTINA FRANCO EPP	92,853	0,565	100
13457-00	POSTO DE TRABALHO TRILOGIQ	BR02	25/08/15	01/05/16	NFe	19518	17845	TRILOGIQ DO BRASIL LTDA	3.815,751	0,565	2.200
13457-01	POSTO DE TRABALHO TRILOGIQ	BR02	25/08/15	01/05/16	NFe	19542	17845	TRILOGIQ DO BRASIL LTDA	761,759	0,565	400
13457-02	POSTO DE TRABALHO TRILOGIQ	BR02	27/08/15	01/05/16	NFe	19598	17845	TRILOGIQ DO BRASIL LTDA	1.736,915	0,565	1.000
13457-03	ABRACADEIRA REG 9MM	BR02	15/09/15	01/05/16	NFe	159914	4043	LUITEX MAQS.E FERRAMENTAS LT	12,152	0,565	6
13457-04	TAPETE ANTIFADIGA CONDUTIVO	BR02	11/09/15	01/05/16	NFe	51432	15058	NEW HORIZON COMERCIAL LTDA.	940,135	0,565	500
13457-06	COTOVELO/VALVULA/TUBO GALVANIZADO E ESPIGAO METALICO	BR02	04/09/15	01/05/16	NFe	88059	41681	HIDROTEC HIDRAULICA INDL.LT.	327,853	0,565	200
13457-07	POSTO DE TRABALHO TRILOGIQ	BR02	01/09/15	01/05/16	NFe	19680	17845	TRILOGIQ DO BRASIL LTDA	28,967	0,565	0
13457-08	POSTO DE TRABALHO TRILOGIQ	BR02	28/09/15	01/05/16	NFe	417	18237	KENIA CRISTINA FRANCO EPP	3.579,110	0,565	2.000
13457-09	ELETRODUTO LEVE/TOMADA/CABOFITA ISOLANTE/BUCHA/PARAFUSO/CONDUITE/ABRACADEIRA	BR02	05/10/15	01/05/16	NFe	175463	2738	META MATERIAIS ELETRIC. LTDA	492,503	0,565	300
13457-10	MAO DE OBRA INSTALACOES ELETRICAS E MONTAGEM E DESMONTAGEM TRILOGIQ	BR02	13/10/15	01/05/16	NFe	542	16476	MTH SERV.MANUT.ELET.LTDA ME	-	0,000	0
13457-11	TAPETE ANTIFADIGA NHE322A	BR02	13/10/15	01/05/16	NFe	52216	15058	NEW HORIZON COMERCIAL LTDA.	780,718	0,565	400
13457-12	AUTOMACAO/ADAPTACAO/SISTEMA ANDON DAS CELULAS	BR02	20/10/15	01/05/16	NFe	426	18237	KENIA CRISTINA FRANCO EPP	3.714,131	0,565	2.100
13457-13	ADEQUACAO DE PAINEL ELETRONICO E MAQUINA DE SOLDA POR ULTRASSON	BR02	20/10/15	01/05/16	NFe	427	18237	KENIA CRISTINA FRANCO EPP	1.890,633	0,565	1.100
13457-14	POSTO DE TRABALHO TRILOGIQ	BR02	11/12/15	01/05/16	NFe	20396	17845	TRILOGIQ DO BRASIL LTDA	14,068	0,565	8
13457-15	POSTO DE TRABALHO TRILOGIQ	BR02	04/01/16	01/05/16	NFe	20522	17845	TRILOGIQ DO BRASIL LTDA	310,069	0,565	200
13457-16	MAO DE OBRA ELETRICA E PNEUMATICA EM CELULAS DE MONTAGEM DA RELOJOARIA	BR02	28/01/16	01/05/16	NFe	61	20778	GRASSMANN E ALENCAR SERV INT	-	0,000	0
13457-17	POSTO DE TRABALHO TRILOGIQ	BR02	06/04/16	01/05/16	NFe	465	18237	KENIA CRISTINA FRANCO EPP	80,119	0,565	50
13458-00	POSTO DE TRABALHO TRILOGIQ	BR02	25/08/15	01/05/16	NFe	19518	17845	TRILOGIQ DO BRASIL LTDA	1.614,707	0,565	900
13458-01	POSTO DE TRABALHO TRILOGIQ	BR02	25/08/15	01/05/16	NFe	19542	17845	TRILOGIQ DO BRASIL LTDA	322,358	0,565	200
13458-02	POSTO DE TRABALHO TRILOGIQ	BR02	27/08/15	01/05/16	NFe	19598	17845	TRILOGIQ DO BRASIL LTDA	735,015	0,565	400
13458-03	ABRACADEIRA REG 9MM	BR02	15/09/15	01/05/16	NFe	159914	4043	LUITEX MAQS.E FERRAMENTAS LT	12,152	0,565	6
13458-04	TAPETE ANTIFADIGA CONDUTIVO	BR02	11/09/15	01/05/16	NFe	51432	15058	NEW HORIZON COMERCIAL LTDA.	940,135	0,565	500
13458-06	COTOVELO/VALVULA/TUBO GALVANIZADO E ESPIGAO METALICO	BR02	04/09/15	01/05/16	NFe	88059	41681	HIDROTEC HIDRAULICA INDL.LT.	327,853	0,565	200
13458-07	POSTO DE TRABALHO TRILOGIQ	BR02	01/09/15	01/05/16	NFe	19680	17845	TRILOGIQ DO BRASIL LTDA	12,255	0,565	0
13458-08	POSTO DE TRABALHO TRILOGIQ	BR02	28/09/15	01/05/16	NFe	417	18237	KENIA CRISTINA FRANCO EPP	1.514,570	0,565	900
13458-09	ELETRODUTO LEVE/TOMADA/CABOFITA ISOLANTE/BUCHA/PARAFUSO/CONDUITE/ABRACADEIRA	BR02	05/10/15	01/05/16	NFe	175463	2738	META MATERIAIS ELETRIC. LTDA	492,503	0,565	300
13458-10	MAO DE OBRA INSTALACOES ELETRICAS E MONTAGEM E DESMONTAGEM TRILOGIQ	BR02	13/10/15	01/05/16	NFe	542	16476	MTH SERV.MANUT.ELET.LTDA ME	-	0,000	0
13458-11	TAPETE ANTIFADIGA NHE322A	BR02	13/10/15	01/05/16	NFe	52216	15058	NEW HORIZON COMERCIAL LTDA.	780,718	0,565	400
13458-12	AUTOMACAO/ADAPTACAO/SISTEMA ANDON DAS CELULAS	BR02	20/10/15	01/05/16	NFe	426	18237	KENIA CRISTINA FRANCO EPP	3.714,131	0,565	2.100
13458-13	ADEQUACAO DE PAINEL ELETRONICO E MAQUINA DE SOLDA POR ULTRASSON	BR02	20/10/15	01/05/16	NFe	427	18237	KENIA CRISTINA FRANCO EPP	1.890,633	0,565	1.100
13458-14	POSTO DE TRABALHO TRILOGIQ	BR02	11/12/15	01/05/16	NFe	20396	17845	TRILOGIQ DO BRASIL LTDA	5,951	0,565	3
13458-15	POSTO DE TRABALHO TRILOGIQ	BR02	04/01/16	01/05/16	NFe	20522	17845	TRILOGIQ DO BRASIL LTDA	310,069	0,565	200
13458-16	MAO DE OBRA ELETRICA E PNEUMATICA EM CELULAS DE MONTAGEM DA RELOJOARIA	BR02	28/01/16	01/05/16	NFe	61	20778	GRASSMANN E ALENCAR SERV INT	-	0,000	0
13458-17	POSTO DE TRABALHO TRILOGIQ	BR02	06/04/16	01/05/16	NFe	465	18237	KENIA CRISTINA FRANCO EPP	33,904	0,565	20
13459-00	POSTO DE TRABALHO TRILOGIQ	BR02	25/08/15	01/05/16	NFe	19518	17845	TRILOGIQ DO BRASIL LTDA	2.942,579	0,565	1.700
13459-01	POSTO DE TRABALHO TRILOGIQ	BR02	25/08/15	01/05/16	NFe	19542	17845	TRILOGIQ DO BRASIL LTDA	587,442	0,565	300
13459-02	POSTO DE TRABALHO TRILOGIQ	BR02	27/08/15	01/05/16	NFe	19598	17845	TRILOGIQ DO BRASIL LTDA	1.339,454	0,565	800
13459-03	ABRACADEIRA REG 9MM	BR02	15/09/15	01/05/16	NFe	159914	4043	LUITEX MAQS.E FERRAMENTAS LT	12,152	0,565	6
13459-04	TAPETE ANTIFADIGA CONDUTIVO	BR02	11/09/15	01/05/16	NFe	51432	15058	NEW HORIZON COMERCIAL LTDA.	940,135	0,565	500
13459-06	COTOVELO/VALVULA/TUBO GALVANIZADO E ESPIGAO METALICO	BR02	04/09/15	01/05/16	NFe	88059	41681	HIDROTEC HIDRAULICA INDL.LT.	327,853	0,565	200
13459-07	POSTO DE TRABALHO TRILOGIQ	BR02	01/09/15	01/05/16	NFe	19680	17845	TRILOGIQ DO BRASIL LTDA	22,333	0,565	0
13459-08	POSTO DE TRABALHO TRILOGIQ	BR02	28/09/15	01/05/16	NFe	417	18237	KENIA CRISTINA FRANCO EPP	2.760,088	0,565	1.600
13459-09	ELETRODUTO LEVE/TOMADA/CABOFITA ISOLANTE/BUCHA/PARAFUSO/CONDUITE/ABRACADEIRA	BR02	05/10/15	01/05/16	NFe	175463	2738	META MATERIAIS ELETRIC. LTDA	492,503	0,565	300
13459-10	MAO DE OBRA INSTALACOES ELETRICAS E MONTAGEM E DESMONTAGEM TRILOGIQ	BR02	13/10/15	01/05/16	NFe	542	16476	MTH SERV.MANUT.ELET.LTDA ME	-	0,000	0
13459-11	TAPETE ANTIFADIGA NHE322A	BR02	13/10/15	01/05/16	NFe	52216	15058	NEW HORIZON COMERCIAL LTDA.	780,718	0,565	400
13459-12	AUTOMACAO/ADAPTACAO/SISTEMA ANDON DAS CELULAS	BR02	20/10/15	01/05/16	NFe	426	18237	KENIA CRISTINA FRANCO EPP	3.714,131	0,565	2.100
13459-13	ADEQUACAO DE PAINEL ELETRONICO E MAQUINA DE SOLDA POR ULTRASSON	BR02	20/10/15	01/05/16	NFe	427	18237	KENIA CRISTINA FRANCO EPP	1.890,633	0,565	1.100
13459-14	POSTO DE TRABALHO TRILOGIQ	BR02	11/12/15	01/05/16	NFe	20396	17845	TRILOGIQ DO BRASIL LTDA	10,853	0,565	6
13459-15	POSTO DE TRABALHO TRILOGIQ	BR02	04/01/16	01/05/16	NFe	20522	17845	TRILOGIQ DO BRASIL LTDA	310,069	0,565	200
13459-16	MAO DE OBRA ELETRICA E PNEUMATICA EM CELULAS DE MONTAGEM DA RELOJOARIA	BR02	28/01/16	01/05/16	NFe	61	20778	GRASSMANN E ALENCAR SERV INT	-	0,000	0
13459-17	POSTO DE TRABALHO TRILOGIQ	BR02	06/04/16	01/05/16	NFe	465	18237	KENIA CRISTINA FRANCO EPP	61,788	0,565	35
13460-00	POSTO DE TRABALHO TRILOGIQ	BR02	25/08/15	01/05/16	NFe	19518	17845	TRILOGIQ DO BRASIL LTDA	3.691,388	0,565	2.100
13460-01	POSTO DE TRABALHO TRILOGIQ	BR02	25/08/15	01/05/16	NFe	19542	17845	TRILOGIQ DO BRASIL LTDA	736,930	0,565	400
13460-02	POSTO DE TRABALHO TRILOGIQ	BR02	27/08/15	01/05/16	NFe	19598	17845	TRILOGIQ DO BRASIL LTDA	1.680,314	0,565	900
13460-03	ABRACADEIRA REG 9MM	BR02	15/09/15	01/05/16	NFe	159914	4043	LUITEX MAQS.E FERRAMENTAS LT	12,152	0,565	6
13460-04	TAPETE ANTIFADIGA CONDUTIVO	BR02	11/09/15	01/05/16	NFe	51432	15058	NEW HORIZON COMERCIAL LTDA.	940,135	0,565	500
13460-06	COTOVELO/VALVULA/TUBO GALVANIZADO E ESPIGAO METALICO	BR02	04/09/15	01/05/16	NFe	88059	41681	HIDROTEC HIDRAULICA INDL.LT.	327,853	0,565	200
13460-07	POSTO DE TRABALHO TRILOGIQ	BR02	01/09/15	01/05/16	NFe	19680	17845	TRILOGIQ DO BRASIL LTDA	28,021	0,565	0
13460-08	POSTO DE TRABALHO TRILOGIQ	BR02	28/09/15	01/05/16	NFe	417	18237	KENIA CRISTINA FRANCO EPP	3.462,454	0,565	2.000
13460-09	ELETRODUTO LEVE/TOMADA/CABOFITA ISOLANTE/BUCHA/PARAFUSO/CONDUITE/ABRACADEIRA	BR02	05/10/15	01/05/16	NFe	175463	2738	META MATERIAIS ELETRIC. LTDA	492,503	0,565	300
13460-10	MAO DE OBRA INSTALACOES ELETRICAS E MONTAGEM E DESMONTAGEM TRILOGIQ	BR02	13/10/15	01/05/16	NFe	542	16476	MTH SERV.MANUT.ELET.LTDA ME	-	0,000	0
13460-11	TAPETE ANTIFADIGA NHE322A	BR02	13/10/15	01/05/16	NFe	52216	15058	NEW HORIZON COMERCIAL LTDA.	780,718	0,565	400
13460-12	AUTOMACAO/ADAPTACAO/SISTEMA ANDON DAS CELULAS	BR02	20/10/15	01/05/16	NFe	426	18237	KENIA CRISTINA FRANCO EPP	3.714,131	0,565	2.100
13460-13	ADEQUACAO DE PAINEL ELETRONICO E MAQUINA DE SOLDA POR ULTRASSON	BR02	20/10/15	01/05/16	NFe	427	18237	KENIA CRISTINA FRANCO EPP	1.890,633	0,565	1.100

fls. 7678

Para conferir o original, acesse o site https://esaj.tjsp.jus.br/pastadigital/pg/abrirConferenciaDocumento.do, informe o processo 1007410-69.2022.8.26.0019 e código DB08AEB.

Este documento é cópia do original, assinado digitalmente por 1 e Tribunal de Justica de Sao Paulo, em 28/04/2022 às 18:08:39 -0300

Código	Descricao	tabelecimen	Data Aquisição	Data Início	Esp.Docum	Núm.Docum	Cód.Fornec	Razão Social	VALOR DE REPOSIÇÃO	F.D.	VALOR DE MERCADO
13460-14	POSTO DE TRABALHO TRILOGIQ	BR02	11/12/15	01/05/16	NFe	20396	17845	TRILOGIQ DO BRASIL LTDA	13,612	0,565	0,00
13460-15	POSTO DE TRABALHO TRILOGIQ	BR02	04/01/16	01/05/16	NFe	20522	17845	TRILOGIQ DO BRASIL LTDA	310,069	0,565	200,00
13460-16	MAO DE OBRA ELETRICA E PNEUMATICA EM CELULAS DE MONTAGEM DA RELOJOARIA	BR02	28/01/16	01/05/16	NFe	61	20778	GRASSMANN E ALENCAR SERV INT	-	0,000	0,00
13460-17	POSTO DE TRABALHO TRILOGIQ	BR02	06/04/16	01/05/16	NFe	465	18237	KENIA CRISTINA FRANCO EPP	77,509	0,565	0,00
13462-00	POSTO DE TRABALHO TRILOGIQ	BR02	25/08/15	01/05/16	NFe	19518	17845	TRILOGIQ DO BRASIL LTDA	2.864,786	0,565	1.600,00
13462-01	POSTO DE TRABALHO TRILOGIQ	BR02	25/08/15	01/05/16	NFe	19542	17845	TRILOGIQ DO BRASIL LTDA	571,915	0,565	300,00
13462-02	POSTO DE TRABALHO TRILOGIQ	BR02	27/08/15	01/05/16	NFe	19598	17845	TRILOGIQ DO BRASIL LTDA	1.304,046	0,565	700,00
13462-03	ABRACADEIRA REG 9MM	BR02	15/09/15	01/05/16	NFe	159914	4043	LUITEX MAQS.E FERRAMENTAS LT	12,152	0,565	0,00
13462-04	TAPETE ANTIFADIGA CONDUTIVO	BR02	11/09/15	01/05/16	NFe	51432	15058	NEW HORIZON COMERCIAL LTDA.	940,135	0,565	500,00
13462-06	COTOVELO/VALVULA/TUBO GALVANIZADO E ESPIGAO METALICO	BR02	04/09/15	01/05/16	NFe	88059	41681	HIDROTEC HIDRAULICA INDL.LT.	327,853	0,565	200,00
13462-07	POSTO DE TRABALHO TRILOGIQ	BR02	01/09/15	01/05/16	NFe	19680	17845	TRILOGIQ DO BRASIL LTDA	21,740	0,565	0,00
13462-08	POSTO DE TRABALHO TRILOGIQ	BR02	28/09/15	01/05/16	NFe	417	18237	KENIA CRISTINA FRANCO EPP	2.687,117	0,565	1.500,00
13462-09	ELETRODUTO LEVE/TOMADA/CABOFITA ISOLANTE/BUCHA/PARAFUSO/CONDUITE/ABRACADEIRA	BR02	05/10/15	01/05/16	NFe	175463	2738	META MATERIAIS ELETRIC. LTDA	492,503	0,565	300,00
13462-10	MAO DE OBRA INSTALACOES ELETRICAS E MONTAGEM E DESMONTAGEM TRILOGIQ	BR02	13/10/15	01/05/16	NFe	542	16476	MTH SERV.MANUT.ELET.LTDA ME	-	0,000	0,00
13462-11	TAPETE ANTIFADIGA NHE322A	BR02	13/10/15	01/05/16	NFe	52216	15058	NEW HORIZON COMERCIAL LTDA.	780,718	0,565	400,00
13462-12	AUTOMACAO/ADAPTACAO/SISTEMA ANDON DAS CELULAS	BR02	20/10/15	01/05/16	NFe	426	18237	KENIA CRISTINA FRANCO EPP	3.714,131	0,565	2.100,00
13462-13	ADEQUACAO DE PAINEL ELETRONICO E MAQUINA DE SOLDA POR ULTRASSON	BR02	20/10/15	01/05/16	NFe	427	18237	KENIA CRISTINA FRANCO EPP	1.890,633	0,565	1.100,00
13462-14	POSTO DE TRABALHO TRILOGIQ	BR02	11/12/15	01/05/16	NFe	20396	17845	TRILOGIQ DO BRASIL LTDA	10,556	0,565	0,00
13462-15	POSTO DE TRABALHO TRILOGIQ	BR02	04/01/16	01/05/16	NFe	20522	17845	TRILOGIQ DO BRASIL LTDA	310,069	0,565	200,00
13462-16	MAO DE OBRA ELETRICA E PNEUMATICA EM CELULAS DE MONTAGEM DA RELOJOARIA	BR02	28/01/16	01/05/16	NFe	61	20778	GRASSMANN E ALENCAR SERV INT	-	0,000	0,00
13462-17	POSTO DE TRABALHO TRILOGIQ	BR02	06/04/16	01/05/16	NFe	465	18237	KENIA CRISTINA FRANCO EPP	60,158	0,565	0,00
13463-00	TRILOGIQ - QUADRO GERENCIAMENTO PRODUCAO	BR02	25/08/15	01/05/16	NFe	19518	17845	TRILOGIQ DO BRASIL LTDA	2.185,038	0,565	1.200,00
13463-01	TRILOGIQ - QUADRO GERENCIAMENTO PRODUCAO	BR02	25/08/15	01/05/16	NFe	19542	17845	TRILOGIQ DO BRASIL LTDA	436,210	0,565	200,00
13463-02	TRILOGIQ - QUADRO GERENCIAMENTO PRODUCAO	BR02	27/08/15	01/05/16	NFe	19598	17845	TRILOGIQ DO BRASIL LTDA	994,627	0,565	600,00
13463-04	PORTA DOCUMENTOS PARA QUADRO DE GERENCIAMENTO DE PRODUCAO	BR02	01/09/15	01/05/16	NFe	19603	17845	TRILOGIQ DO BRASIL LTDA	340,906	0,565	200,00
13463-05	TRILOGIQ - QUADRO GERENCIAMENTO PRODUCAO	BR02	01/09/15	01/05/16	NFe	19680	17845	TRILOGIQ DO BRASIL LTDA	16,587	0,565	0,00
13463-06	TRILOGIQ - QUADRO GERENCIAMENTO PRODUCAO	BR02	28/09/15	01/05/16	NFe	417	18237	KENIA CRISTINA FRANCO EPP	2.049,526	0,565	1.200,00
13463-07	TRILOGIQ - QUADRO GERENCIAMENTO PRODUÇÃO	BR02	11/12/15	01/05/16	NFe	20396	17845	TRILOGIQ DO BRASIL LTDA	8,060	0,565	0,00
13463-08	TRILOGIQ - QUADRO GERENCIAMENTO PRODUÇÃO	BR02	04/01/16	01/05/16	NFe	20522	17845	TRILOGIQ DO BRASIL LTDA	310,069	0,565	200,00
13463-09	TRILOGIQ - QUADRO GERENCIAMENTO PRODUCAO	BR02	06/04/16	01/05/16	NFe	465	18237	KENIA CRISTINA FRANCO EPP	45,885	0,565	0,00
13464-00	TRILOGIQ - QUADRO QRQC	BR02	25/08/15	01/05/16	NFe	19518	17845	TRILOGIQ DO BRASIL LTDA	2.167,984	0,565	1.200,00
13464-01	TRILOGIQ - QUADRO QRQC	BR02	25/08/15	01/05/16	NFe	19542	17845	TRILOGIQ DO BRASIL LTDA	432,801	0,565	200,00
13464-02	TRILOGIQ - QUADRO QRQC	BR02	27/08/15	01/05/16	NFe	19598	17845	TRILOGIQ DO BRASIL LTDA	986,864	0,565	600,00
13464-04	PORTA DOCUMENTOS PARA QUADRO QRQC	BR02	01/09/15	01/05/16	NFe	19603	17845	TRILOGIQ DO BRASIL LTDA	340,906	0,565	200,00
13464-05	TRILOGIQ - QUADRO QRQC	BR02	01/09/15	01/05/16	NFe	19680	17845	TRILOGIQ DO BRASIL LTDA	16,450	0,565	0,00
13464-06	TRILOGIQ - QUADRO QRQC	BR02	28/09/15	01/05/16	NFe	417	18237	KENIA CRISTINA FRANCO EPP	2.033,532	0,565	1.100,00
13464-07	TRILOGIQ - QUADRO QRQC	BR02	11/12/15	01/05/16	NFe	20396	17845	TRILOGIQ DO BRASIL LTDA	7,991	0,565	0,00
13464-08	POSTO DE TRABALHO TRILOGIQ	BR02	04/01/16	01/05/16	NFe	20522	17845	TRILOGIQ DO BRASIL LTDA	310,069	0,565	200,00
13464-09	TRILOGIQ - QUADRO QRQC	BR02	06/04/16	01/05/16	NFe	465	18237	KENIA CRISTINA FRANCO EPP	45,520	0,565	0,00
13465-00	MATERIAIS PARA OBRA CIVIL SALA DEMO KIT	BR02	08/10/15	01/06/16	NFe	9	20778	GRASSMANN E ALENCAR SERV INT	21.184,107	0,565	12.000,00
13465-01	MAO DE OBRA ELETRICA/CIVIL PARA MONTAGEM SALA DEMO KIT	BR02	14/10/15	01/06/16	NFe	22	20778	GRASSMANN E ALENCAR SERV INT	-	0,000	0,00
13465-02	PISO VINILICO	BR02	05/11/15	01/06/16	NFe	11	20778	GRASSMANN E ALENCAR SERV INT	19.931,076	0,565	11.300,00
13465-03	LUMINARIAS DE EMBUTIR COMPLETA	BR02	05/11/15	01/06/16	NFe	11	20778	GRASSMANN E ALENCAR SERV INT	5.308,387	0,565	3.000,00
13465-04	SERVICOS DE REFORMA DA SALA DEMO KIT	BR02	08/12/15	01/06/16	NFe	42	20778	GRASSMANN E ALENCAR SERV INT	-	0,000	0,00
13465-05	PISO ELEVADO MEDINDO 200 X 100 X 20 CM - CONSTRUIDO EM CHAPAS DE MDF	BR02	03/05/16	01/06/16	NFe	35	21005	DORIER BR SER MON LOC EQU S/	5.453,760	0,565	3.100,00
13465-06	PAREDE DIVISORIA COM PORTA CHAVEADA E INSTALACAO DE TELA DE PROJECAO	BR02	03/05/16	01/06/16	NFe	35	21005	DORIER BR SER MON LOC EQU S/	10.066,200	0,565	5.700,00
13465-07	REVESTIMENTO DE TETOS E PAREDES EM CHAPA DE MDF 15 MM RECOBERTO EM LAMINADO DE MADEIRA ESCURA	BR02	03/05/16	01/06/16	NFe	35	21005	DORIER BR SER MON LOC EQU S/	7.239,000	0,565	4.100,00
13465-08	LOGISTICA PARA ENTREGA DE MOVEIS DA SALA DEMO KIT	BR02	03/05/16	01/06/16	NFe	35	21005	DORIER BR SER MON LOC EQU S/	3.990,000	0,565	2.300,00
13465-09	REINSTALACAO E REEDISTRIBUICAO DE TOMADAS/DESMONTAGEM DE FORROS E ESTRUTURA EM DRY WALL	BR02	03/06/16	03/06/16	NFe	169	20778	GRASSMANN E ALENCAR SERV INT	6.646,200	0,565	3.800,00
13465-10	CABOS/CONECTORES/CAIXAS E PATCH PAINEL GIGALAN	BR02	21/07/16	31/07/16	NFe	331	2663	F.D. TELECOM LTDAME	2.286,270	0,565	1.300,00
13465-11	INSTALACAO DE 5 PONTOS NOVOS COM CERTIFICACAO PENTA SCANER	BR02	21/07/16	31/07/16	NFe	454	2663	F.D. TELECOM LTDAME	712,500	0,565	400,00
13465-12	PERSIANA ROLO TELA SOLAR	BR02	26/10/16	31/12/16	NFe	388	19847	SOUZA CARVALHO DECORACOES	1.738,523	0,565	1.000,00
13465-13	BANQUETA ALTA MAZZOCO	BR02	26/10/16	31/12/16	NFe	388	19847	SOUZA CARVALHO DECORACOES	957,600	0,565	500,00
13465-14	LUMINARIA PENDENTE BRAGA	BR02	26/10/16	31/12/16	NFe	388	19847	SOUZA CARVALHO DECORACOES	750,120	0,565	400,00
13466-00	MOLDE PARA FILTRO ENHANCED DES.2020128000	BR02	13/10/15	13/10/15	NFe	4587	9399	FERRAMENTARIA EROTECH LTDA	49.504,101	0,113	5.600,00
13468-00	PATEIRA HIDRAULICA LUCK	BR02	01/01/19	01/01/19					0,010	0,904	0,00
13470-00	BALANCIM MECANICO, CAPACIDADE: 1.2 KG	BR02	30/09/13	30/09/13					-	0,565	0,00
13471-00	BALANCIM MECANICO	BR02	30/09/13	30/09/13					-	0,565	0,00
13472-00	BALANCIM	BR02	01/01/19	01/01/19					0,010	0,904	0,00
13476-00	CPU DELL	BR02	01/01/19	01/01/19					0,010	0,904	0,00
13477-00	MAQUINA PANTOGRAFICA	BR02	28/05/08	28/06/08	NF	131321	11288	XENETECH	32.061,714	0,565	18.100,00
13477-01	COMPLEMENTO DE VALOR	BR02	02/06/08	02/07/08	NF	131321	11288	XENETECH	341,158	0,565	200,00
13477-02	CHAVE SOQUETE 16,0MM - DESENHO 2040022023	BR02	11/07/12	11/07/12	NFe	2231	15152	TKS FERRAMENTAS DE PRECISAO	391,792	0,565	200,00
13477-03	BICO E SISTEMA DE SUCCAO DE CAVACO PARA PANTOGRAFO	BR02	09/08/16	31/08/16	NFe	557	18255	FEMMA FERRAMENTARIA LTDA ME	892,369	0,565	500,00
13477-04	TRILHO DE ESFERAS	BR02	14/09/16	14/09/16	NFe	18277	18277	IMPORT.RADIAL DE ROLAM,LTDA	493,267	0,565	300,00
13477-05	PATIM DE ESFERAS	BR02	14/09/16	14/09/16	NFe	114904	18277	IMPORT.RADIAL DE ROLAM,LTDA	665,201	0,565	400,00
13477-06	BERCOS PARA AQUADIS PARA PANTOGRAFO	BR02	27/09/17	31/12/17	NFe	7654	15152	TKS FERRAMENTAS DE PRECISAO	555,556	0,565	300,00
13480-00	BANCA PARA TESTE	BR02	01/01/19	01/01/19					0,010	0,904	0,00
13480-01	VALVULA MACHO COM 2 VIAS COM CORPO FLAGEADO SEM REVESTIMENTO E COM FLANGE ANSI B16.5 CLASSE 300	BR02	05/12/12	05/12/12	NFe	342	19225	NZ TECH AUTOMACAO INSTR.IND	2.345,758	0,565	1.300,00
13482-00	BALANCIM	BR02	01/01/19	01/01/19					0,010	0,904	0,00
13483-00	BALANCIM DESOUTTER	BR02	01/01/19	01/01/19					0,010	0,904	0,00
13485-00	BANCA DE TESTE DE RODAGEM	BR02	10/09/13	30/11/13	NFe	246	18237	KENIA CRISTINA FRANCO EPP	108.791,753	0,565	61.500,00
13485-01	SENSOR DE PRESSÃO - COMPONENTE BANCA DE TESTE RODAGEM - COD. PN2022	BR02	10/09/13	30/11/13	NFe	74384	9221	IFM ELECTRONIC LTDA	1.580,452	0,565	900,00
13485-02	DISPLAY DIGITAL - CO,PONENTE BANCA DE TESTE RODAGEM	BR02	10/09/13	30/11/13	NFe	74384	9221	IFM ELECTRONIC LTDA	1.209,594	0,565	700,00
13485-03	FILTRO SIMPLEX CESTO LAMINADO COM ABERTURA RAPIDA	BR02	16/09/13	30/11/13	NFe	10012	6812	APEXFIL IND.COM.LTDA	1.598,151	0,565	900,00
13485-04	VALVULA DO TIPO ESFERA, FLOWSERVE/WORKCESTER, PASSAGEM PLENA, TIPO FLUTUANTE, DIAMETRO 1'	BR02	05/11/13	30/11/13	NFe	22123	19869	FLOWSERV LTDA	2.884,325	0,565	1.600,00
13485-05	SUP. P/ ELEVACAO DA BANCA ELETRONICA DA CEL. 7 - PROPOSTA RODNA 0633/2013	BR02	05/11/13	05/11/13	NFe	159	16957	RODNA MONTAGENS INDUSTR.LTDA	3.882,224	0,565	2.200,00
13485-06	MANCAIS PARA BASE DE TESTES DO COMPOSITE	BR02	15/07/14	15/07/14	NFe	4318	15152	TKS FERRAMENTAS DE PRECISAO	2.789,579	0,565	1.600,00
13485-07	REFORMA FERRAMENTAL	BR02	26/09/14	26/09/14	NFe	4588	15152	TKS FERRAMENTAS DE PRECISAO	2.484,317	0,565	1.400,00
13485-08	FILTRO SIMPLEX CESTO LAMINADO COM COBERTURA RAPIDA	BR02	18/11/14	30/11/14	NFe	3230	20160	PURIFIL SOR FILT E TRAT AGUA	2.143,152	0,565	1.200,00
13485-09	VALVULA MACHO DE 2 VIAS COM CORPO FLANGEADO SEM REVESTIMENTO E C FLANGE ANSI B16.5 CLASSE 300	BR02	05/12/12	05/12/12	NFe	342	19225	NZ TECH AUTOMACAO INSTR.IND	2.345,758	0,565	1.300,00
13486-00	MONITOR AOC	BR02	01/01/19	01/01/19					0,010	0,904	0,00

Este documento é cópia do original, assinado digitalmente por CARLOS ROBERTO DENESZCZUK ANTONIO e Tribunal de Justica do Estado de Sao Paulo, protocolado em 16/10/2022 às 19:38 , sob o número WAMR22705158811.
Para conferir o original, acesse o site https://esaj.tjsp.jus.br/pastadigital/pg/abrirConferenciaDocumento.do, informe o processo 1007410-69.2022.8.26.0019 e código DB08AEB.

Código	Descricao	tabelecimen	Data Aquisição	Data Início	Esp.Docum	Núm.Docum	Cód.Fornec	Razão Social	VALOR DE REPOSIÇÃO	F.D.	VALOR DE MERCADO
13490-00	MICROCOMPUTADOR	BR02	01/01/19	01/01/19					0,010	0,904	0
13492-00	ARMARIO	BR02	01/01/19	01/01/19					0,010	0,904	0
13494-00	MESA	BR02	01/01/19	01/01/19					0,010	0,904	0
13495-00	GAVETEIRO	BR02	01/01/19	01/01/19					0,010	0,904	0
13496-00	CADEIRA GIRATORIA	BR02	01/01/19	01/01/19					0,010	0,904	0
13506-00	PLATAFORMA COM COBERTURA PARA SISTEMA DE CONDICIONADORES DE AR (AREA EXTERNA)	BR02	23/10/15	30/11/15	NFe	316	16957	RODNA MONTAGENS INDUSTR.LTDA	7.504,631	0,565	4.200,000
13507-00	DISPOSITIVO E PADRAO DE AJUSTE	BR02	01/01/19	01/01/19					0,010	0,904	0
13509-00	DISPOSITIVO OLEAR SAFIRA NA BASE DO MOSTRADOR	BR02	26/09/08	09/01/09	NF	782	15152	TKS FERRAMENTAS DE PRECISAO	2.628,037	0,565	1.500,000
13509-01	APLICACAO DE LOGICA PARA BLOQUEAR O START DA SOLDA SEM QUE PASSE PELO POSTO DE OLEAR SAFIRA	BR02	11/02/16	01/05/16	NFe	455	18237	KENIA CRISTINA FRANCO EPP	420,956	0,565	200,000
13511-00	GAVETEIRO	BR02	01/01/19	01/01/19					0,010	0,904	0
13515-00	PALETEIRA	BR02	01/01/19	01/01/19					0,010	0,904	0
13520-00	CADEIRA GIRATORIA	BR02	01/01/19	01/01/19					0,010	0,904	0
13522-00	DISPOSITIVO P/ SOLDAR IMA NO ROTOR	BR02	11/07/12	11/07/12	NFe	2206	15152	TKS FERRAMENTAS DE PRECISAO	202,028	0,565	100,000
13522-01	CANETA PNEUMATICA A VACUO COM CORPO EM ALUMINIO E PONTEIRA EM INOX	BR02	23/03/16	01/05/16	NFe	525	18255	FEMMA FERRAMENTARIA LTDA ME	1.189,738	0,565	700,000
13523-00	COMPUTADOR DELL	BR02	01/01/19	01/01/19					0,010	0,904	0
13524-00	DESKTOP DELL	BR02	01/01/19	01/01/19					0,010	0,904	0
13526-00	ARMARIO DE ACO	BR02	01/01/19	01/01/19					0,010	0,904	0
13527-00	ARMARIO DE ACO	BR02	01/01/19	01/01/19					0,010	0,904	0
13528-00	ARMARIO DE ACO	BR02	01/01/19	01/01/19					0,010	0,904	0
13529-00	ARMARIO DE ACO	BR02	01/01/19	01/01/19					0,010	0,904	0
13530-00	ARMARIO DE ACO	BR02	01/01/19	01/01/19					0,010	0,904	0
13531-00	ARMARIO DE ACO	BR02	01/01/19	01/01/19					0,010	0,904	0
13532-00	TORNO SHAUBLIN MOD.70 TRALTURA DE PONTAS SERIE 203288-BL	BR02	16/09/93	01/10/93	NF	475			8.625,750	0,001	0
13534-00	TRANSPALETEIRA MPL	BR02	01/01/19	01/01/19					0,010	0,904	0
13537-00	ARMARIO DE ACO, DIMENSAO: 120X060X110, C/ 2 PORTA(S)	BR02	30/09/13	30/09/13					-	0,565	0
13542-00	SISTEMA DE RESFRIAMENTO E CONTROLE (AREA EXTERNA)	BR02	28/10/15	30/11/15	NFe	1685	4348	SRE IND.COM.MAQ.EQTOS.LTDA	66.480,571	0,565	37.600,000
13542-01	SOFTWARE DO CLP	BR02	28/10/15	30/11/15	NFe	1686	4348	SRE IND.COM.MAQ.EQTOS.LTDA	-	0,000	0
13542-02	MAO DE OBRA INSTALACAO DO SISTEMA DE RESFRIAMENTO E CONTROLE	BR02	28/10/15	30/11/15	NFe	259	4348	SRE IND.COM.MAQ.EQTOS.LTDA	-	0,000	0
13542-03	TUBULACAO 4"	BR02	17/06/16	17/06/16	NFe	353	16957	RODNA MONTAGENS INDUSTR.LTDA	2.172,555	0,565	1.200,000
13543-00	CONJUNTO DE EQUIPAMENTOS PARA AR CONDICIONADO CENTRAL (AREA EXTERNA)	BR02	16/12/15	16/12/15	NFe	14587	6559	TERMODINAMICA ENG.INST.LTDA	65.352,780	0,565	36.900,000
13543-01	SERVICOS ELETRICO E CIVIS DO AR CONDICIONADO NAS SALAS DE METROLOGIA	BR02	29/10/15	30/11/15	NFe	398	5071	ENGMAX CONSTRUCOES MAX. LTDA	-	0,000	0
13543-02	INSTALACAO SISTEMA DE AR CONDICIONADO	BR02	08/12/15	08/12/15	NFe	638	20765	TERMODINAMICA SERV AR COND L	26.426,340	0,565	14.900,000
13544-00	LICENSE KEY AND UPGRADE INSURANCE	BR02	14/10/15	14/10/15	NF	19790	17335	2X SOFTWARE CYPRUS	1.696,240	0,565	1.000,000
13545-00	DISPOSITIVO COMPLETO PARA MONTAGEM E SOLDA BASE INTERMEDIARIA	BR02	14/02/08	11/12/08	NF	25187	1254	PYROTEC AUTOMACAO LTDA	3.339,781	0,565	1.900,000
13545-01	DISPOSITIVO PARA SOLDAR BASE INTERMEDIARIA TU-TM	BR02	18/07/08	11/12/08	NF	600	15152	TKS FERRAMENTAS DE PRECISAO	4.503,536	0,565	2.500,000
13545-02	BOTAO DE TOQUE PARA BI-MANUAL	BR02	22/02/08	11/12/08	NF	42604	3178	SENSORES ELET INSTRUTECH LTD	1.475,674	0,565	800,000
13545-03	CHAVE COMUTADORA DIGITAL	BR02	24/03/08	11/12/08	NF	2276	15596	TECHNO SUPPLY IMP. EXP. LTDA	1.190,538	0,565	700,000
13545-04	2-REDE LOGICO / 2-DISJUNTOR / 40-CONECTOR CONEXEL/ 2-CONECTOR TERRA / 2-BLOCO	BR02	28/02/08	11/12/08	NF	158548	4801	DELAMANO MATERIAIS ELET.LTDA	968,686	0,565	500,000
13545-05	CAIXA METALICA PARA MONTAR ELETRICAS	BR02	28/02/08	11/12/08	NF	43894	1459	IND MEC.ANTENOR MAXIMIANO LT	586,956	0,565	300,000
13545-06	MATERIAIS PARA DISPOSITIVO	BR02	28/02/08	11/12/08	NF	158837	4801	DELAMANO MATERIAIS ELET.LTDA	315,932	0,565	200,000
13545-07	CABO COM CONECTOR	BR02	06/03/08	11/12/08	NF	159758	4801	DELAMANO MATERIAIS ELET.LTDA	225,219	0,565	100,000
13545-08	BASE FUSIVEL	BR02	19/02/08	11/12/08	NF	17486	12472	CLEOCAMP.COM.MAT.ELET.LTDA.	200,199	0,565	100,000
13545-09	FUSIVEL CARTUCHO ULTRA-RAPIDO 10AMP	BR02	13/03/08	11/12/08	NF	160288	4801	DELAMANO MATERIAIS ELET.LTDA	10,393	0,565	0
13545-10	DESMEMBRAMENTO DE DISPOSITIVOS E ADEQUACAO DE PAINEIS ELETRICOS PARA PROJ.OIM	BR02	20/10/15	01/05/16	NFe	428	18237	KENIA CRISTINA FRANCO EPP	5.172,750	0,565	2.900,000
13545-11	INSTALACAO DE CHAVE COMUTADORA E ALTERACAO DE PAINEL ELETRICO PARA OPCAO COM E SEM SOLDADOR	BR02	11/02/16	01/05/16	NFe	455	18237	KENIA CRISTINA FRANCO EPP	146,843	0,565	100,000
13545-12	BERCO DE APOIO DO DISPOSITIVO DE SOLDA SABESP	BR02	12/02/16	01/05/16	NFe	456	18237	KENIA CRISTINA FRANCO EPP	146,843	0,565	100,000
13545-13	CALHA DE PROTECAO	BR02	26/04/16	01/05/16	NFe	339	16957	RODNA MONTAGENS INDUSTR.LTDA	206,910	0,565	100,000
13546-00	WATER MIND - REMESSA EM COMODATO CAESB	BR02	03/11/15	03/11/15	NF	61410	1160	CIA SAN.DISTR.FEDERALCAESB	-	0,000	0
13547-00	WATER MIND - REMESSA EM COMODATO CAESB	BR02	03/11/15	03/11/15	NF	61410	1160	CIA SAN.DISTR.FEDERALCAESB	-	0,000	0
13548-00	WATER MIND - REMESSA EM COMODATO CAESB	BR02	03/11/15	03/11/15	NF	61410	1160	CIA SAN.DISTR.FEDERALCAESB	-	0,000	0
13552-00	GAVETEIRO PARA PASTA SUSPENSA	BR02	15/09/14	15/09/14	NF	30	20336	COM MADEIRA RAMOS E SANTANA	501,311	0,565	300,000
13556-00	GAVETEIRO PARA PASTA SUSPENSA	BR02	15/09/14	15/09/14	NF	30	20336	COM MADEIRA RAMOS E SANTANA	501,311	0,565	300,000
13557-00	CADEIRA GIRATORIA	BR02	01/01/19	01/01/19					0,010	0,904	0
13558-00	ARMARIO BAIXO	BR02	01/01/19	01/01/19					0,010	0,904	0
13559-00	ARMARIO BAIXO COM TAMPO - ARGILA	BR02	05/08/11	05/08/11		2975	18280	GABBINETTO IND C MOVEIS LTDA	274,364	0,565	200,000
13559-01	GAVETA P/ PASTA SUSPENSA (P/ ARMARIO)	BR02	12/08/11	12/08/11		913	18281	CAMPITALMA REPRES E COM LTDA	123,221	0,565	100,000
13560-00	IMPRESSORA	BR02	01/01/19	01/01/19					0,010	0,904	0
13561-00	AR CONDICIONADO FUJITSU	BR02	01/01/19	01/01/19					0,010	0,904	0
13565-00	NOTEBOOK DELL	BR02	01/01/19	01/01/19					0,010	0,904	0
13566-00	ESTACAO DE TRABALHO	BR02	01/01/19	01/01/19					0,010	0,904	0
13567-00	ARMARIO MEDIO DUAS PORTAS	BR02	01/01/19	01/01/19					0,010	0,904	0
13569-00	WEBCAM	BR02	01/01/19	01/01/19					0,010	0,904	0
13570-00	MESA	BR02	01/01/19	01/01/19					0,010	0,904	0
13571-00	GAVETEIRO	BR02	01/01/19	01/01/19					0,010	0,904	0
13572-00	MESA METALICA COM TAMPO DE MADEIRA	BR02	01/01/19	01/01/19					0,010	0,904	0
13573-00	AR CONDICIONADO SAMSUNG	BR02	01/01/19	01/01/19					0,010	0,904	0
13576-00	GAVETEIRO	BR02	01/01/15	01/01/15					0,011	0,565	0
13577-00	CADEIRA FIXA MET EM TECIDO	BR02	01/01/19	01/01/19					0,010	0,904	0
13580-00	MESA DE TRABALHO	BR02	01/01/19	01/01/19					0,010	0,904	0
13581-00	NOTEBOOK DELL	BR02	01/01/19	01/01/19					0,010	0,904	0
13582-00	MESA DE DESEMPENO	BR02	01/01/19	01/01/19					0,010	0,904	0
13583-00	DOCK STATION DELL	BR02	01/01/19	01/01/19					0,010	0,904	0
13586-00	ESTACAO DE TRABALHO (Setor Gas - Escritorio)	BR02	27/08/07	27/09/07	NF	187	8683	FEMAGUI COM. MOVEIS MAQ.LT.	3.456,676	0,565	2.000,000
13588-00	MESA	BR02	01/01/19	01/01/19					0,010	0,904	0
13592-00	COMPUTADOR DELL 3400	BR02	01/01/19	01/01/19					0,010	0,904	0
13601-00	AR CONDICIONADO	BR02	01/01/19	01/01/19					0,010	0,904	0
13602-00	ARMARIO ALTO	BR02	01/01/19	01/01/19					0,010	0,904	0
13603-00	BALANCA	BR02	01/01/19	01/01/19					0,010	0,904	0
13605-00	MESA	BR02	01/01/19	01/01/19					0,010	0,904	0
13606-00	MESA DELTA	BR02	01/01/19	01/01/19					0,010	0,904	0
13607-00	CADEIRA GIRATORIA	BR02	01/01/19	01/01/19					0,010	0,904	0
13608-00	MESA	BR02	01/01/19	01/01/19					0,010	0,904	0

fls. 7680

Para conferir o original, acesse o site https://esaj.tjsp.jus.br/pastadigital/pg/abrirConferenciaDocumento.do, informe o processo 1007410-69.2022.8.26.0019 e código DB08AEB.

Código	Descricao	tabelecimen	Data Aquisição	Data Início	Esp.Docum	Núm.Docum	Cód.Fornec	Razão Social	VALOR DE REPOSIÇÃO	F.D.	VALOR DE MERCADO
13609-00	CPU OPTPLEX	BR02	01/01/19	01/01/19					0,010	0,904	0,00
13610-00	GAVETEIRO	BR02	01/01/19	01/01/19					0,010	0,904	0,00
13613-00	CARRINHO P TRANSP DE MEDIDORES	BR02	01/01/19	01/01/19					0,010	0,904	0,00
13615-00	CADEIRA GIRATORIA	BR02	01/01/19	01/01/19					0,010	0,904	0,00
13619-00	ARMARIO DE ACO	BR02	01/01/19	01/01/19					0,010	0,904	0,00
13620-00	DESKTOP OPTPLEX 790	BR02	01/01/19	01/01/19					0,010	0,904	0,00
13621-00	AR CONDICIONADO HITACHI	BR02	01/01/19	01/01/19					0,010	0,904	0,00
13622-00	PROJETO E CONSTRUCAO DO MOLDE VACUUM FORMING, EMBALAGEM RELOJOARIA R160, COD.2020135000	BR02	01/12/15	01/12/15	NFe	3743	20755	AGL FORMING BRAS IND E COM L	2.896,740	0,113	300,00
13629-00	MESA	BR02	01/01/19	01/01/19					0,010	0,904	0,00
13631-00	CADEIRA	BR02	01/01/19	01/01/19					0,010	0,904	0,00
13635-00	MESA COM QUATRO GAVETAS	BR02	01/01/19	01/01/19					0,010	0,904	0,00
13636-00	GAVETEIRO DE MADEIRA	BR02	01/01/19	01/01/19					0,010	0,904	0,00
13638-00	MESA DE TRABALHO	BR02	01/01/19	01/01/19					0,010	0,904	0,00
13639-00	MESA	BR02	01/01/19	01/01/19					0,010	0,904	0,00
13641-00	MESA COM QUATRO GAVETAS	BR02	01/01/19	01/01/19					0,010	0,904	0,00
13643-00	BEBEDOURO IBBL	BR02	01/01/19	01/01/19					0,010	0,904	0,00
13646-00	CADEIRA GIRATORIA	BR02	01/01/19	01/01/19					0,010	0,904	0,00
13648-00	MESA COM QUATRO GAVETAS	BR02	01/01/19	01/01/19					0,010	0,904	0,00
13651-00	ARMARIO DE ACO	BR02	01/01/19	01/01/19					0,010	0,904	0,00
13653-00	PLATELEIRA DE ACO	BR02	01/01/19	01/01/19					0,010	0,904	0,00
13657-00	ESTANTE DE ACO	BR02	01/01/19	01/01/19					0,010	0,904	0,00
13658-00	CADEIRA GIRATORIA	BR02	01/01/19	01/01/19					0,010	0,904	0,00
13659-00	MESA DELTA	BR02	01/01/19	01/01/19					0,010	0,904	0,00
1366-00	WELD CENTRON	BR02	29/01/08	29/02/08	NF	1834	ITR1	ITRON SISTEMAS E TECNOL.LTDA	70.954,857	0,565	40.100,00
1366-01	LOCKPIPE - POSTO 7 FECHAMENTO POR ULTRASSOM	BR02	10/11/16	30/06/17	NFe	910	21090	LOCKPIPE DO BRASIL LTDA	836,418	0,565	500,00
13662-00	ESTANTE DE ACO	BR02	01/01/19	01/01/19					0,010	0,904	0,00
13663-00	CADEIRA GIRATORIA	BR02	01/01/19	01/01/19					0,010	0,904	0,00
13665-00	PALETEIRA HIDRAULICA	BR02	01/01/19	01/01/19					0,010	0,904	0,00
13673-00	SERRA DE FITA HORIZONTAL S1101 100MM X P/ BANCADA STARRET	BR02	05/11/12	05/11/12	NFe	125250	4133	BRASILIA MAQ. FER. LTDA	3.760,110	0,565	2.100,00
13678-00	CARRO CACAMBA HIDRAULICO ESPECIAL	BR02	11/12/15	11/12/15	NFe	27215	17911	BYG TRANSEQUIP I.C.E.LTDA	3.932,373	0,565	2.200,00
13680-00	MOLDE PARA ANEL ANTI-FRAUDE	BR02	29/02/16	31/08/16	NFe	4917	9399	FERRAMENTARIA EROTECH LTDA	33.865,752	0,113	3.800,00
13680-01	QUEIMADOR TMIII CONF.DES.2110096901 COM 93 BICOS DE 3/8" PARA FIXACAO DE QUEIMADORES	BR02	14/12/15	31/08/16	NFe	326	16957	RODNA MONTAGENS INDUSTR.LTDA	1.029,374	0,565	600,00
13680-02	SISTEMA DE CAMARA QUENTE HOT HALF PARA MOLDE DO ANEL ANTI FRAUDE TMIII COM DOIS BICOS TERMICOS	BR02	04/02/16	31/08/16	NFe	25613	9544	HUSKY DO BRASIL SIS.INJ LTDA	20.024,921	0,113	2.300,00
13680-03	VALIDACAO DE PROJETO - CARCACAS DIVERSAS	BR02	05/12/16	31/12/16	NFe				204,516	0,565	100,00
13683-00	CADEIRA GIRATORIA	BR02	01/01/19	01/01/19					0,010	0,904	0,00
13685-00	ARMARIO DE ACO COM TRES GAVETAS	BR02	01/01/19	01/01/19					0,010	0,904	0,00
13689-00	BALANCIM DESOUTER	BR02	01/01/19	01/01/19					0,010	0,904	0,00
13690-00	CADEIRA GIRATORIA	BR02	01/01/19	01/01/19					0,010	0,904	0,00
13693-00	ESTANTE DE ACO	BR02	01/01/19	01/01/19					0,010	0,904	0,00
13696-00	ESTANTE DE ACO	BR02	01/01/19	01/01/19					0,010	0,904	0,00
13697-00	ARMARIO DE ACO	BR02	01/01/19	01/01/19					0,010	0,904	0,00
13699-00	BEBEDOURO IBBL	BR02	01/01/19	01/01/19					0,010	0,904	0,00
13700-00	CARRINHO PARA TRANSPORTE DE MEDIDORES	BR02	01/01/19	01/01/19					0,010	0,904	0,00
13701-00	PICOTADEIRA ELETRICA	BR02	01/01/19	01/01/19					0,010	0,904	0,00
13702-00	ESTANTE DE ACO	BR02	01/01/19	01/01/19					0,010	0,904	0,00
13708-00	ARMARIO DE ACO DUAS PORTAS	BR02	01/01/19	01/01/19					0,010	0,904	0,00
13709-00	ESTANTE DE ACO	BR02	01/01/19	01/01/19					0,010	0,904	0,00
13711-00	ESTACAO DE SOLDA	BR02	01/01/19	01/01/19					0,010	0,904	0,00
13712-00	ARMARIO BAIXO COM DUAS PORTAS	BR02	01/01/19	01/01/19					0,010	0,904	0,00
13715-00	MAQUINA DE SOLDA POR ULTRA SOM OMEGA III MCS2 D80 2025 STROKE 200MM ON SOUND ENCLOSURE	BR02	01/04/14	30/09/14	NFe	47609	19759	MECASONIC	133.517,201	0,565	75.400,00
13715-01	BASE METALICA - MB400	BR02	27/01/14	30/09/14	NFe	13931	17845	TRILOGIQ DO BRASIL LTDA	975,476	0,565	600,00
13715-02	LUVA P/ JUNTA DESLIZANTE - F7	BR02	27/01/14	30/09/14	NFe	13965	17845	TRILOGIQ DO BRASIL LTDA	22,607	0,565	0,00
13715-03	PECAS: GANCHO, TAMPA, JUNTA,ENGATE, GUIA LATERAL, TRILHO, PARAFUSO	BR02	28/01/14	30/09/14	NFe	13929	17845	TRILOGIQ DO BRASIL LTDA	17.871,494	0,565	10.100,00
13715-04	GUIA LATERAL 2M ABA 10MM	BR02	20/03/14	30/09/14	NFe	14224	17845	TRILOGIQ DO BRASIL LTDA	1.050,937	0,565	600,00
13715-05	ENGATE DIANTEIRO	BR02	20/03/14	20/03/14	NFe	14417	17845	TRILOGIQ DO BRASIL LTDA	3.740,701	0,565	2.100,00
13715-07	DISPOSITIVO DE MONTAR FILTRO NA CARCACA TU COMPLETO CONF. DESENHO 2070074000	BR02	24/03/14	30/09/14	NFe	1229	18910	LOCHE USINAGEM E FER. LTDA	8.483,310	0,565	4.800,00
13715-08	TUBOS E CONEXOES PARA BOMBA DE VERIFICACAO 2	BR02	09/04/14	30/09/14	NFe	199	16957	RODNA MONTAGENS INDUSTR.LTDA	658,567	0,565	400,00
13715-09	ROD. GIR. C/ FREIO 3 TF-75	BR02	27/01/14	30/09/14	NFe	13963	17845	TRILOGIQ DO BRASIL LTDA	487,929	0,565	300,00
13715-10	RODIZIOS COM TRAVOES - REFERENCIA DE PRODUTOS: 94200000 - MECASONIC	BR02	01/04/14	30/09/14	NFe	47610	19759	MECASONIC	1.083,999	0,565	600,00
13715-11	2 RODIZIOS SEM TRAVOES E 1 PROTECAO ELETRICA DE SEGURANCA 3 LADOS	BR02	01/04/14	30/09/14	NFe	47611	19759	MECASONIC	10.451,495	0,565	5.900,00
13715-12	SENSOR MAGNETICO	BR02	24/04/14	30/09/14	NFe	87648	9221	IFM ELECTRONIC LTDA	229,998	0,565	100,00
13715-13	VALVULA, PONTEIRA, CILINDRO, SENSOR	BR02	30/04/14	30/04/14	NFe	13374	10072	AKME COMERCIAL LTDA	4.120,967	0,565	2.300,00
13715-14	CURVA, TE GALV, VLV. GAVETA, NIPLE	BR02	24/04/14	30/09/14	NFe	24644	16217	GYNTUBOS INDUSTRIAS LTDA	1.110,383	0,565	600,00
13715-15	MUDANCA DE LAYOUT DA LINHA DE VERIFICACAO	BR02	29/04/14	30/09/14	NFe	3754	19090	COMAST STRADIOTTO-SERRALHERI	17.220,000	0,565	9.700,00
13715-16	CONTROLE ONRON E5CZ-Q2T	BR02	02/05/14	30/09/14	NFe	13612	1254	PYROTEC AUTOMACAO LTDA	542,479	0,565	300,00
13715-17	CONECTOR SAK 2,5 MOD. SAK 2,5 PA COD 2796.6 COR BEGE	BR02	12/05/14	30/09/14	NFe	13644	1254	PYROTEC AUTOMACAO LTDA	128,363	0,565	100,00
13715-18	RESERVATORIO DE AR CHAPA DE FIXACAO	BR02	13/05/14	30/09/14	NFe	207	16957	RODNA MONTAGENS INDUSTR.LTDA	2.076,166	0,565	1.200,00
13715-19	TERMOPAR MINERAL J	BR02	26/05/14	30/09/14	NFe	148901	19827	NORTEL SUPRIMENTOS IND.S/A	230,625	0,565	100,00
13715-20	ATUADOR PNEUMATICO, VALVULA DIRECIONAL, SUPORTE P SENSOR	BR02	08/05/14	30/09/14	NFe	22179	16612	AWALTECH AUTOMAC INST IND EP	10.484,299	0,565	5.900,00
13715-21	DISJUNTORES, PLACAS DE ALIMENT. RELE DE SEGURANCA	BR02	08/05/14	30/09/14	NFe	13569	1254	PYROTEC AUTOMACAO LTDA	4.539,377	0,565	2.600,00
13715-22	CILINDRO AN-GIR DZH-25-100-PPV-A	BR02	06/05/14	30/09/14	NFe	816300	2550	FESTO BRASIL LTDA.	756,881	0,565	400,00
13715-23	SENSOR FOTOELETRICO	BR02	09/05/14	30/09/14	NFe	89512	9221	IFM ELECTRONIC LTDA	506,157	0,565	300,00
13715-24	CILIBRO AN-GIR DZH-25-50-PPV-A	BR02	13/05/14	30/09/14	NFe	818265	2550	FESTO BRASIL LTDA.	741,653	0,565	400,00
13715-25	CHAVEADOR ELETRONICO	BR02	22/05/14	30/09/14	NFe	7461	20009	WEG DRIVES & CONTROLS AUT LT	10.072,974	0,565	5.700,00
13715-26	RELE UM72-REL/KSR-24DC/21	BR02	04/06/14	30/09/14	NFe	244722	4710	DIMENSIONAL EQTOS ELET.LTDA	299,247	0,565	200,00
13715-27	CANALETA PLASTICA	BR02	10/06/14	30/09/14	NFe	13919	1254	PYROTEC AUTOMACAO LTDA	17,294	0,565	0,00
13715-28	MUDANCA DE LAYOUT DAS LINHAS DE VERIFICACAO E RELOJOARIAS	BR02	10/06/14	30/09/14	NFe	3795	19090	COMAST STRADIOTTO-SERRALHERI	17.220,000	0,565	9.700,00
13715-29	CORRECAO DE DECLINIO DO PISO COM REVESTIMENTO DE POLIMEROS E RESINA EPOXI	BR02	25/06/14	30/09/14	NF	114	20210	COELHO E LOPES SERV PINT IND	20.725,500	0,565	11.700,00
13715-30	LEITOR DE CODIGO DE BARRAS	BR02	04/07/14	04/07/14	NFe	12618	7004	SYSCONTROL AUT. IND. LTDA	1.274,059	0,565	700,00
13715-31	TRILHO P/ FIX DIN TS-35 TDLZA.2 2MT BICROMATIZADO	BR02	29/07/14	30/09/14	NFe	139227	2738	META MATERIAIS ELETRIC. LTDA	3.102,749	0,565	1.800,00
13715-32	CABO ELETR., CONECTOR FEMEA, CAIXA DE SOBREPOR	BR02	15/09/14	30/09/14	NFe	206	2663	F.D. TELECOM LTDAME	893,201	0,565	500,00
13715-33	CALHAS INOX	BR02	15/09/14	30/09/14	NFe	238	16957	RODNA MONTAGENS INDUSTR.LTDA	658,579	0,565	400,00

Este documento é cópia do original, assinado digitalmente por CARLOS ROBERTO DENESZCZUK ANTONIO e Tribunal de Justica do Estado de Sao Paulo, protocolado em 10/10/2022 às 19:38, sob o número WAIR22705151881.
Para conferir o original, acesse o site https://esaj.tjsp.jus.br/pastadigital/pg/abrirConferenciaDocumento.do, informe o processo 1007410-69.2022.8.26.0019 e código DB08AEB.

Código	Descricao	tabelecimen	Data Aquisição	Data Início	Esp.Docum	Núm.Docum	Cód.Fornec	Razão Social	VALOR DE REPOSIÇÃO	F.D.	VALOR DE MERCADO
13715-34	PARAFUSADEIRA ELETRICA KILEWS	BR02	18/09/14	30/09/14	NFe	8841	2680	FORNECEDORA INDUSTRIAL LTDA	3.655,745	0,565	2.100,00
13715-35	PARAFUSADEIRA ELETRICA KILEWS	BR02	18/09/14	18/09/14	NFe	8841	2680	FORNECEDORA INDUSTRIAL LTDA	0,012	0,565	0,00
13715-36	CALHA DUPLA INOX	BR02	23/09/14	23/09/14	NFe	233	16957	RODNA MONTAGENS INDUSTR.LTDA	837,163	0,565	500,00
13715-37	INSTALACAO DE 08 PONTOS NOVOS, CERTIFICACAO COM PENTA SCANER - AFERICAO	BR02	15/09/14	30/09/14	NFe	288	2663	F.D. TELECOM LTDAME	1.116,225	0,565	600,00
13715-38	SINALIZADOR TWS TIPO TORRE COM LAMPADA E LED SMD-EFEITO FLASH	BR02	20/01/15	20/01/15	NFe	13615	17901	ACR RADIOCONTROLE AUT.LTDA	7.396,046	0,565	4.200,00
13715-39	ADEQUACAO MAQUINAS DE SOLDA POR ULTRASSOM PARA OIM E NR12/NR17	BR02	09/12/15	01/05/16	NFe	440	18237	KENIA CRISTINA FRANCO EPP	5.540,012	0,565	3.100,00
13715-40	BOOSTER D.A 20 KHZ 1.30	BR02	19/04/16	01/05/16	NFe	546	17958	ALPHAMATIC COMER.SERV.LTDA	3.138,830	0,565	1.800,00
13715-41	TRANSDUTOR VERSAO AMP	BR02	21/06/16	31/08/16	NFe	66519	19759	MECASONIC	15.514,169	0,565	8.800,00
13715-42	TRANSDUTOR/BOOSTER E SONOTRODO	BR02	01/07/16	01/07/16	NFe	566	17958	ALPHAMATIC COMER.SERV.LTDA	7.241,850	0,565	4.100,00
13717-00	PALETEIRA	BR02	01/01/19	01/01/19					0,010	0,904	0,00
13718-00	PRATELEIRA DE ACO	BR02	01/01/19	01/01/19					0,010	0,904	0,00
13719-00	ARMARIO DE ACO	BR02	01/01/19	01/01/19					0,010	0,904	0,00
13720-00	CADEIRA GIRATORIA	BR02	01/01/19	01/01/19					0,010	0,904	0,00
13721-00	SISTEMA DE REFRIGERACAO DE MOLDE	BR02	01/01/19	01/01/19					0,010	0,904	0,00
13727-00	DOCK STATION	BR02	01/01/19	01/01/19					0,010	0,904	0,00
13730-00	LEITOR	BR02	01/01/19	01/01/19					0,010	0,904	0,00
13731-00	MONITOR SANSUNG	BR02	01/01/19	01/01/19					0,010	0,904	0,00
13733-00	MESA-TAMPAO L1400X1400	BR02	07/05/15	07/05/15	NFe	59388			1.424,008	0,565	800,00
13733-01	MESA-TAMPAO L 1400X1400	BR02	23/04/15	31/05/15	NFe	240	5071	ENGMAX CONSTRUCOES MAX. LTDA	42,750	0,565	0,00
13733-02	MESA-TAMPAO L 1400X1400	BR02	08/04/15	31/05/15	NFe	181	18281	CAMPITALMA REPRES E COM LTDA	134,349	0,565	100,00
13733-03	MESA-TAMPAO L 1400X1400	BR02	15/04/15	31/05/15	NFe	161989	2738	META MATERIAIS ELETRIC. LTDA	15,059	0,565	0,00
13734-00	MESA DE DESEMPENO	BR02	01/01/19	01/01/19					0,010	0,904	0,00
13736-00	ESTUFA DRYMAX	BR02	01/01/19	01/01/19					0,010	0,904	0,00
13737-00	TESOURA DE CORTE	BR02	01/01/19	01/01/19					0,010	0,904	0,00
13738-00	UNIDADE GERADORA DE PULSO GLOBALMAG	BR02	01/01/19	01/01/19					0,010	0,904	0,00
13739-00	CONTROLADOR DE TEMPERATURA TEMPMASTER	BR02	01/01/19	01/01/19					0,010	0,904	0,00
13740-00	GAVETEIRO	BR02	01/01/19	01/01/19					0,010	0,904	0,00
13742-00	ESTUFA	BR02	01/01/19	01/01/19					0,010	0,904	0,00
13744-00	ARMARIO DE ACO	BR02	01/01/19	01/01/19					0,010	0,904	0,00
13745-00	ARMARIO DE ACO	BR02	01/01/19	01/01/19					0,010	0,904	0,00
13746-00	TRANSFORMADOR DE CARGA DE ENERGIA SOLANO TRANSKAV	BR02	01/01/19	01/01/19					0,010	0,904	0,00
13749-00	CADEIRAFIXA	BR02	01/01/19	01/01/19					0,010	0,904	0,00
13750-00	ARMARIO BAIXO	BR02	01/01/19	01/01/19					0,010	0,904	0,00
13752-00	CONTROLADOR DE OLEO	BR02	01/01/19	01/01/19					0,010	0,904	0,00
13755-00	SWITCH	BR02	01/01/19	01/01/19					0,010	0,904	0,00
13757-00	CISCO ASA	BR02	01/01/19	01/01/19					0,010	0,904	0,00
13758-00	SWITCH	BR02	01/01/19	01/01/19					0,010	0,904	0,00
13759-00	SWITCH	BR02	01/01/19	01/01/19					0,010	0,904	0,00
13768-00	BEBED. INDUSTRIAL 100LP INOX 03-T 220V	BR02	19/09/14	19/09/14	NFe	12413	41055	REFRIGERACAO SAO CAMILO LTDA	2.865,900	0,565	1.600,00
13769-00	IMPRESSORA TTP244	BR02	01/01/19	01/01/19					0,010	0,904	0,00
13772-00	DESUMIDIFICADOR DE MATERIA PRIMA	BR02	27/09/06	27/10/06	NF	1187	15351	WITTMANN BATTENFELD BRASIL	26.502,762	0,565	15.000,00
13774-00	DESUMIDIFICADOR DE PALLETS PLASTICOS DE BAIXO CONSUMO E MOVEL	BR02	18/08/08	18/09/08	NF	2388	15351	WITTMANN BATTENFELD BRASIL	28.309,760	0,565	16.000,00
13774-01	BOMBA COMPRESSORA	BR02	10/09/09	10/10/09	NF	3126	15351	WITTMANN BATTENFELD BRASIL	1.620,675	0,565	900,00
13776-00	MINI TRANSFER COM 4 ESTACOES PARA FURAR E ROSCAR CARCACAS	BR02	27/06/08	11/12/08	NF	385	13332	MEHP AUTOMACAO LTDA EPP	113.392,125	0,565	64.100,00
13776-01	JOGO DE REPARO DHTG-220-DYNAMISCH	BR02	26/11/14	26/11/14	NFe	907281	2550	FESTO BRASIL LTDA.	2.432,042	0,565	1.400,00
13776-02	FRESAS DE METAL DURO PARA REBARBACAO DO RESPIRO (POSTO 2) DIAMETRO DE 23MM X 40MM X 100MM, 04 CORT	BR02	20/12/14	20/12/14	NFe	13879	19897	SPEED CUT IND E COM FERRAMEN	689,157	0,565	400,00
13776-03	PORTA FERRAMENTA DE FRESAR	BR02	05/01/15	05/01/15	NFe	8833	15503	PRODUS COMERCIO DE FERR.LTDA	3.347,439	0,565	1.900,00
13776-04	FRESA DE METAL DURO PARA REBARBACAO DO RESPIRO	BR02	05/01/15	05/01/15	NFe	13826	19897	SPEED CUT IND E COM FERRAMEN	2.117,094	0,565	1.200,00
13776-05	SENSOR MAGNETICO	BR02	06/05/15	06/05/15	NFe	17130	10072	AKME COMERCIAL LTDA	1.094,742	0,565	600,00
13776-06	PINCA/MODULO INVERSOR/MOTOR SPLIDLE DE ALTA FREQUENCIA	BR02	07/05/15	07/05/15	NFe	8414	20627	TECMAF IND E COM LTDA EPP	3.195,021	0,565	1.800,00
13776-07	ESTRUTURA EM ACO CARBONO SOLDADO E USINADO PARA SUBSTITUIR A ESTRUTURA EXISTENTE EM PERFIL ALUMINIO	BR02	05/08/15	05/08/15	NFe	401	18237	KENIA CRISTINA FRANCO EPP	10.862,775	0,565	6.100,00
13779-00	PLACA SHELL TMIII DES. 2110096000	BR02	22/12/15	31/08/16	NFe	488	20487	PLASTITOOL COM E SERV LTD EP	24.622,290	0,565	13.900,00
13779-01	NOVOS POSTICOS CONF. DESENHOS: 211009607/96079/96069	BR02	23/03/16	23/03/16	NFe	5933	15152	TKS FERRAMENTAS DE PRECISAO	9.852,974	0,565	5.600,00
13779-02	ALTERACAO DE POSTICOS PLACA SHELL TMIII	BR02	15/04/16	15/04/16	NFe	5982	15152	TKS FERRAMENTAS DE PRECISAO	5.100,337	0,565	2.900,00
13779-03	POSTICO PARA PLACA SHELL E CAIXA DE MACHO PARA CARCACA TMIII DN15 X 190	BR02	16/05/16	31/08/16	NFe	6058	15152	TKS FERRAMENTAS DE PRECISAO	18.621,900	0,565	10.500,00
13779-04	ALTERACAO NOS MODELOS PLACA SHELL TMIII	BR02	24/03/17	24/03/17	NFe	6940	15152	TKS FERRAMENTAS DE PRECISAO	2.938,122	0,565	1.700,00
13779-05	ELETRODO+ALTERACAO EM POSTICOS PARA REFORCAR CRUZETA	BR02	24/03/17	24/03/17	NFe	6940	15152	TKS FERRAMENTAS DE PRECISAO	4.530,257	0,565	2.600,00
13780-00	CAIXA DE MACHO DES.2120069000	BR02	22/12/15	31/08/16	NFe	488	20487	PLASTITOOL COM E SERV LTD EP	20.691,000	0,565	11.700,00
13782-00	CAIXA DE MACHO E POSTICO SHELL - DES.2120070000	BR02	22/12/15	31/08/16	NFe	487	20487	PLASTITOOL COM E SERV LTD EP	19.863,360	0,565	11.200,00
13782-01	ALTERACAO EM CAIXA DE MACHO CONF. DES.21200700006-0004	BR02	23/03/16	23/03/16	NFe	5933	15152	TKS FERRAMENTAS DE PRECISAO	1.442,168	0,565	800,00
13782-03	SOLDA NA CAIXA DE MACHO PARA CORRIGIR DIAMETRO	BR02	24/03/17	24/03/17	NFe	6940	15152	TKS FERRAMENTAS DE PRECISAO	2.069,100	0,565	1.200,00
13782-04	ALTERACAO NA CAIXA DE MACHO PARA ALTERACAO DE DIAMETRO	BR02	24/03/17	24/03/17	NFe	6940	15152	TKS FERRAMENTAS DE PRECISAO	5.065,157	0,565	2.900,00
13783-00	MAQUINA DE GRAVACAO DE MICROPERCUSSAO DE ALTA VELOCIDADE	BR02	13/03/14	31/05/14	NFe	9236	2799	MF FLUES EXP. COMERCIO LTDA	22.168,265	0,565	12.500,00
13785-00	ARMARIO ALTO COM DUAS PORTAS	BR02	01/01/19	01/01/19					0,010	0,904	0,00
13786-00	MESA DELTA	BR02	01/01/19	01/01/19					0,010	0,904	0,00
13787-00	ARMARIO ALTO COM DUAS PORTAS	BR02	01/01/19	01/01/19					0,010	0,904	0,00
13788-00	UNIDADE GERADORA DE PULSO CP2000-GP, CONTROLADOR, UNIDADE DE MEDICAO ITR-4H	BR02	12/08/14	30/11/14	NFe	665	13110	GLOBALMAG TRANSD.MAG.IN.COM.	49.121,957	0,565	27.800,00
13790-00	CADEIRA PRETA GIRATORIA	BR02	01/01/19	01/01/19					0,010	0,904	0,00
13800-00	SERVIDOR DELL	BR02	01/01/19	01/01/19					0,010	0,904	0,00
13801-00	SIMULADOR DE TEMPERATURA DE AGUA	BR02	20/11/12	20/11/12	NFe	822	4348	SRE IND.COM.MAQ.EQTOS.LTDA	113.935,380	0,565	64.400,00
13805-00	OLEADOR	BR02	01/07/16	01/07/16	NF				0,011	0,565	0,00
13812-00	INJETORA BATTENFELD 25T	BR02	02/06/06	02/07/06	NF	18773	5666	BATTENFELD DO BRASIL LTDA	184.314,642	0,565	104.100,00
13812-01	CARTELA DE SAIDA ANALOGICA	BR02	28/07/09	28/08/09	NF	25340	5666	BATTENFELD DO BRASIL LTDA	3.565,353	0,565	2.000,00
13812-02	SERV ADEQUACAO AUDIT. FM GLOBAL (SIST. DE ALARME INDIVIDUAL P/ ALARME INJETORA)	BR02	29/07/08	29/08/08	NF	407	15191	BRAVA AUTOMACAO LTDA	988,516	0,565	600,00
13812-03	CARTELA ANALOGICA	BR02	06/08/10	06/09/10	NF	502	5666	BATTENFELD DO BRASIL LTDA	5.132,556	0,565	2.900,00
13812-04	SECADOR ALIM CONT	BR02	20/12/12	20/12/12	NFe	838	4348	SRE IND.COM.MAQ.EQTOS.LTDA	6.551,927	0,565	3.700,00
13812-05	SISTEMA EGA P/ MAQ. INJET. E MAQ. AUTOM. DA MONTAGEM IHM-PCP216BLWL	BR02	11/06/15	31/08/15	NFe	4595	18117	EGA ENGENHARIA AUTOMACAO LTD	2.360,495	0,565	1.300,00
13812-06	MAQ. PLUS 250/50 UNILOG 1020	BR02	04/07/01	01/08/01	NF	7610			87.273,900	0,565	49.300,00
13812-07	RETA 10X1/4BSPP, RETA 10X1/8BSPP, COTOVELO 10MMX1/8BSPP, COTOVELO 10MMX1/4BSPP E TUBO POLIURETANO	BR02	19/11/12	19/11/12	NFe	8031	10072	AKME COMERCIAL LTDA	224,635	0,565	100,00
13812-08	SECADOR ALIM CONT	BR02	20/12/12	20/12/12	NFe	838	4348	SRE IND.COM.MAQ.EQTOS.LTDA	6.551,927	0,565	3.700,00
13813-00	ROTEADOR DE CISCO MODEL CGR1240	BR02	01/01/19	01/01/19					0,010	0,904	0,00
13814-00	TRANSPORTADOR PNEUMATICO D AREIA RECUPERADA PARA FORNO RECUPSHELL	BR02	08/03/16	01/06/17	NFe	2106	40994	INDUFOR EQUIP.A INDUCAO LTDA	11.210,737	0,565	6.300,00

Este documento é cópia do original, assinado digitalmente por CARLOS ROBERTO DE NESZCZUK ANTONIO e Tribunal de Justica do Estado de Sao Paulo, protocolado em 10/10/2022 às 19:38, sob o número WAPR22705512881.
Para conferir o original, acesse o site https://esaj.tjsp.jus.br/pastadigital/pg/abrirConferenciaDocumento.do, informe o processo 1007410-69.2022.8.26.0019 e código DB08AEB.

Código	Descricao	tabelecimen	Data Aquisição	Data Início	Esp.Docum	Núm.Docum	Cód.Fornec	Razão Social	VALOR DE REPOSIÇÃO	F.D.	VALOR DE MERCADO
13814-01	MAO DE OBRA PARA MONTAGEM DO RECUPSHELL	BR02	08/11/16	01/06/17	NFe	169	40994	INDUFOR EQUIP.A INDUCAO LTDA	-	0,000	0
13816-00	BANCA DE TESTE DE PRESSAO PARA TU 115	BR02	19/04/16	01/06/16	NFe	469	18237	KENIA CRISTINA FRANCO EPP	25.346,475	0,565	14.300,000
13816-01	MATERIAIS ELETRICOS PARA CONSTRUCAO DE BANCA	BR02	09/03/16	01/06/16	NFe	186828	2738	META MATERIAIS ELETRIC. LTDA	1.153,669	0,565	700,000
13816-02	VALVULAS PARA MONTAGEM DE BANCA	BR02	15/03/16	01/06/16	NFe	20216	10072	AKME COMERCIAL LTDA	403,811	0,565	200,000
13816-03	PECA PARA FABRICACAO DE BANCA DE ESTANQUEIDADE	BR02	18/03/16	01/06/16	NFe	35308	16217	GYNTUBOS INDUSTRIAS LTDA	3.210,103	0,565	1.800,000
13816-04	PECAS PARA FABRICACAO DE BANCA DE ESTANQUEIDADE	BR02	18/03/16	01/06/16	NFe	187677	2738	META MATERIAIS ELETRIC. LTDA	2.091,091	0,565	1.200,000
13816-05	PECAS PARA MONTAGEM DE BANCA	BR02	23/03/16	01/06/16	NFe	137926	9221	IFM ELECTRONIC LTDA	3.780,901	0,565	2.100,000
13816-06	CALHAS PARA EVITAR VAZAMENTOS E PARA PROTEGER VALVULAS DAS BANCAS DE ESTANQUEIDADE NAS CELULAS OIM	BR02	26/04/16	01/06/16	NFe	340	16957	RODNA MONTAGENS INDUSTR.LTDA	368,562	0,565	200,000
13816-07	MAO DE OBRA PARA MONTAGEM HIDRAULICA E PNEUMATICA BANCA DE ESTANQUEIDADE	BR02	16/05/16	01/06/16	NFe	1364	16449	A.D.A COM.MAN.MON.IND LTDA	-	0,000	0
13816-08	CALHAS PARA EVITAR VAZAMENTOS E PARA PROTEGER VALVULAS DAS BANCAS DE ESTANQUEIDADE NAS CELULAS OIM	BR02	26/04/16	01/06/16	NFe	340	16957	RODNA MONTAGENS INDUSTR.LTDA	368,562	0,565	208,000
13816-09	MANCAIS CONF. DES. 2090033014/33025/33029/33021/33032/33038/33035/33034	BR02	05/05/16	01/06/16	NFe	5040	9399	FERRAMENTARIA EROTECH LTDA	721,517	0,565	400,000
13816-10	INSERCAO DE GRAU DE ALOJAMENTO DO ORING DO MANCAL	BR02	11/07/16	31/08/16	NFe	6163	15152	TKS FERRAMENTAS DE PRECISAO	587,602	0,565	300,000
13816-11	JOGOS DE MANCAIS PARA BANCA DE ESTANQUEIDADE	BR02	16/09/16	16/09/16	NFe	5464	9399	FERRAMENTARIA EROTECH LTDA	625,780	0,565	400,000
13816-12	MANCAIS (PONTAS) PARA 3/4" X 190 BERCOS V2	BR02	24/03/17	24/03/17	NFe	6940	15152	TKS FERRAMENTAS DE PRECISAO	4.464,080	0,565	2.500,000
13816-13	JOGO DE MANCAIS CENTRAIS PARA '/2" X 190MM	BR02	24/03/17	24/03/17	NFe	6940	15152	TKS FERRAMENTAS DE PRECISAO	4.829,279	0,565	2.700,000
13816-14	JOGO DE MANCAIS (PONTAS) PARA 1/2" X 190MM	BR02	24/03/17	24/03/17	NFe	6940	15152	TKS FERRAMENTAS DE PRECISAO	1.778,434	0,565	1.000,000
13816-15	MANCAIS CENTRAIS BANCA PARA 3/4" x 190	BR02	24/03/17	24/03/17	NFe	6940	15152	TKS FERRAMENTAS DE PRECISAO	3.943,705	0,565	2.200,000
13816-16	SUPORTE PARA HIDROMETRO	BR02	07/12/17	31/01/18	NFe	453	16957	RODNA MONTAGENS INDUSTR.LTDA	108,631	0,565	100,000
13817-00	MATERIAIS ELETRICOS PARA CONSTRUCAO DE MAQUINA DE TESTE DE SENSIBILIDADE	BR02	09/03/16	30/06/16	NFe	186828	2738	META MATERIAIS ELETRIC. LTDA	310,502	0,565	200,000
13817-01	MATERIAIS ELETRICOS PARA MAQUINA DE TESTE DE SENSIBILIDADE	BR02	09/03/16	30/06/16	NFe	20284	10072	AKME COMERCIAL LTDA	80,655	0,565	0
13817-02	PECAS PARA MONTAGEM DE MAQUINA TESTE SENSIBILIDADE	BR02	23/03/16	30/06/16	NFe	4428	539	HI TECNOLOGIA IND.COM.LTDA	169,484	0,565	100,000
13817-03	PECAS PARA MAQUINA DE TESTE DE SENSIBILIDADE	BR02	23/03/16	30/06/16	NFe	4427	539	HI TECNOLOGIA IND.COM.LTDA	4.157,078	0,565	2.300,000
13817-04	PECAS PARA MONTAGEM DE MAQUINA PARA TESTE DE SENSIBILIDADE	BR02	18/03/16	30/06/16	NFe	38755	977	KALATEC AUTOMACAO LTDA.	2.298,115	0,565	1.300,000
13817-05	PECAS PARA MONTAGEM DE MAQUINA DE TESTE DE SENSIBILIDADE	BR02	18/03/16	30/06/16	NFe	19486	1254	PYROTEC AUTOMACAO LTDA	144,404	0,565	100,000
13817-06	PECAS PARA AUTOMACAO DE MAQUINAS PARA TESTE DE SENSIBILIDADE	BR02	23/03/16	30/06/16	NFe	137926	9221	IFM ELECTRONIC LTDA	346,765	0,565	200,000
13817-07	CAIXA PARA MONATEGM SELETA IP54	BR02	29/03/16	30/06/16	NFe	188917	2738	META MATERIAIS ELETRIC. LTDA	264,925	0,565	100,000
13817-08	CILINDRO MINI GUIA PARA MAQUINA DE TESTE DE SENSIBILIDADE	BR02	13/04/16	30/06/16	NFe	43556	16612	AWALTECH AUTOMAC INST IND EP	750,416	0,565	400,000
13817-09	MONTAGEM DE PAINEL ELETRICO PARA MAQUINAS DE TESTE DE SENSIBILIDADE	BR02	18/04/16	30/06/16	NFe	139	18576	AUTOMATIZE SERVICE LTDA	1.812,725	0,565	1.000,000
13817-10	BASE PARA DISPOSITIVO DE TESTAR GIRO DE RELOGIO	BR02	06/04/16	30/06/16	NFe	536	18255	FEMMA FERRAMENTARIA LTDA ME	4.091,642	0,565	2.300,000
13817-11	CHAVE TRIFASICA SECCIONADA TRIPARTIDA	BR02	06/04/16	30/06/16	NFe	372017	4710	DIMENSIONAL EQTOS ELET.LTDA	191,395	0,565	100,000
13817-12	CONJUNTO DE VENTILACAO	BR02	06/04/16	30/06/16	NFe	372017	4710	DIMENSIONAL EQTOS ELET.LTDA	120,635	0,565	100,000
13817-13	AUTOMACAO MAQUINA DE TESTE DE SENSIBILIDADE	BR02	02/05/16	30/06/16	NFe	473	18237	KENIA CRISTINA FRANCO EPP	227,601	0,565	100,000
13817-14	PROGRAMACAO DE CAMERA PARA RELOJOARIA TU6	BR02	05/10/17	05/10/17	NFe	92	20504	INFAIMON DO BRASIL ARTIF LTD	1.311,775	0,565	700,000
13818-00	CONSTRUCAO DE MAQUINA DE TESTE DE SENSIBILIDADE	BR02	09/03/16	30/06/16	NFe	186828	2738	META MATERIAIS ELETRIC. LTDA	310,502	0,565	200,000
13818-01	MAQUINA DE TESTE DE SENSIBILIDADE	BR02	09/03/16	30/06/16	NFe	20284	10072	AKME COMERCIAL LTDA	80,655	0,565	0
13818-02	PECAS PARA MONTAGEM DE MAQUINA TESTE SENSIBILIDADE	BR02	23/03/16	30/06/16	NFe	4428	539	HI TECNOLOGIA IND.COM.LTDA	169,484	0,565	100,000
13818-03	PECAS PARA MAQUINA DE TESTE DE SENSIBILIDADE	BR02	23/03/16	30/06/16	NFe	4427	539	HI TECNOLOGIA IND.COM.LTDA	4.157,078	0,565	2.300,000
13818-04	PECAS PARA MONTAGEM DE MAQUINA PARA TESTE DE SENSIBILIDADE	BR02	18/03/16	30/06/16	NFe	38755	977	KALATEC AUTOMACAO LTDA.	2.298,115	0,565	1.300,000
13818-05	PECAS PARA MONTAGEM DE MAQUINA DE TESTE DE SENSIBILIDADE	BR02	18/03/16	30/06/16	NFe	19486	1254	PYROTEC AUTOMACAO LTDA	144,404	0,565	100,000
13818-06	PECAS PARA AUTOMACAO DE MAQUINAS PARA TESTE DE SENSIBILIDADE	BR02	23/03/16	30/06/16	NFe	137926	9221	IFM ELECTRONIC LTDA	346,765	0,565	200,000
13818-07	CAIXA PARA MONATEGM SELETA IP54	BR02	29/03/16	30/06/16	NFe	188917	2738	META MATERIAIS ELETRIC. LTDA	264,925	0,565	100,000
13818-08	CILINDRO MINI GUIA PARA MAQUINA DE TESTE DE SENSIBILIDADE	BR02	13/04/16	30/06/16	NFe	43556	16612	AWALTECH AUTOMAC INST IND EP	750,416	0,565	400,000
13818-09	MONTAGEM DE PAINEL ELETRICO PARA MAQUINAS DE TESTE DE SENSIBILIDADE	BR02	18/04/16	30/06/16	NFe	139	18576	AUTOMATIZE SERVICE LTDA	1.812,725	0,565	1.000,000
13818-10	BASE PARA DISPOSITIVO DE TESTAR GIRO DE RELOGIO	BR02	06/04/16	30/06/16	NFe	536	18255	FEMMA FERRAMENTARIA LTDA ME	4.091,642	0,565	2.300,000
13818-11	CHAVE TRIFASICA SECCIONADA TRIPARTIDA	BR02	06/04/16	30/06/16	NFe	372017	4710	DIMENSIONAL EQTOS ELET.LTDA	191,395	0,565	100,000
13818-12	CONJUNTO DE VENTILACAO	BR02	06/04/16	30/06/16	NFe	372017	4710	DIMENSIONAL EQTOS ELET.LTDA	120,635	0,565	100,000
13818-13	AUTOMACAO MAQUINA DE TESTE DE SENSIBILIDADE	BR02	02/05/16	30/06/16	NFe	473	18237	KENIA CRISTINA FRANCO EPP	227,601	0,565	100,000
13818-14	BERCO TESTE DE SENSIBILIDADE COPPER CAN TU6	BR02	09/02/17	01/05/18	NFe	6725	15152	TKS FERRAMENTAS DE PRECISAO	469,691	0,565	300,000
13818-15	SUPORTE EM PROGRAMACAO DO P7C E IHM-GTI	BR02	09/11/17	01/05/18	NFe	1820	539	HI TECNOLOGIA IND.COM.LTDA	933,500	0,565	500,000
13819-00	CONSTRUCAO DE MAQUINA DE TESTE DE SENSIBILIDADE	BR02	09/03/16	30/06/16	NFe	186828	2738	META MATERIAIS ELETRIC. LTDA	310,502	0,565	200,000
13819-01	MATERIAIS ELETRICOS PARA MAQUINA DE TESTE DE SENSIBILIDADE	BR02	09/03/16	30/06/16	NFe	20284	10072	AKME COMERCIAL LTDA	80,655	0,565	0
13819-02	MONTAGEM DE MAQUINA TESTE SENSIBILIDADE	BR02	23/03/16	30/06/16	NFe	4428	539	HI TECNOLOGIA IND.COM.LTDA	169,484	0,565	100,000
13819-03	PECAS PARA MAQUINA DE TESTE DE SENSIBILIDADE	BR02	23/03/16	30/06/16	NFe	4427	539	HI TECNOLOGIA IND.COM.LTDA	4.157,078	0,565	2.300,000
13819-04	MONTAGEM DE MAQUINA PARA TESTE DE SENSIBILIDADE	BR02	18/03/16	30/06/16	NFe	38755	977	KALATEC AUTOMACAO LTDA.	2.298,115	0,565	1.300,000
13819-05	MONTAGEM DE MAQUINA DE TESTE DE SENSIBILIDADE	BR02	18/03/16	30/06/16	NFe	19486	1254	PYROTEC AUTOMACAO LTDA	144,404	0,565	100,000
13819-06	AUTOMACAO DE MAQUINAS PARA TESTE DE SENSIBILIDADE	BR02	23/03/16	30/06/16	NFe	137926	9221	IFM ELECTRONIC LTDA	346,765	0,565	200,000
13819-07	CAIXA PARA MONTAGEM SELETA IP54	BR02	29/03/16	30/06/16	NFe	188917	2738	META MATERIAIS ELETRIC. LTDA	264,925	0,565	100,000
13819-08	ATUADOR PNEUMATICO GUIADO	BR02	06/04/16	30/06/16	NFe	43420	16612	AWALTECH AUTOMAC INST IND EP	750,405	0,565	400,000
13819-09	MONTAGEM DE PAINEL ELETRICO PARA MAQUINAS DE TESTE DE SENSIBILIDADE	BR02	18/04/16	30/06/16	NFe	139	18576	AUTOMATIZE SERVICE LTDA	1.812,725	0,565	1.000,000
13819-10	BASE PARA DISPOSITIVO DE TESTAR GIRO DE RELOGIO	BR02	06/04/16	30/06/16	NFe	536	18255	FEMMA FERRAMENTARIA LTDA ME	4.091,642	0,565	2.300,000
13819-11	CHAVE TRIFASICA SECCIONADA TRIPARTIDA	BR02	06/04/16	30/06/16	NFe	372017	4710	DIMENSIONAL EQTOS ELET.LTDA	191,395	0,565	100,000
13819-12	CONJUNTO DE VENTILACAO	BR02	06/04/16	30/06/16	NFe	372017	4710	DIMENSIONAL EQTOS ELET.LTDA	120,635	0,565	100,000
13819-13	AUTOMACAO MAQUINA DE TESTE DE SENSIBILIDADE	BR02	02/05/16	30/06/16	NFe	473	18237	KENIA CRISTINA FRANCO EPP	227,601	0,565	100,000
13820-00	MATERIAL E MAO DE OBRA PARA REFORMA DO PREDIO ELETRICO	BR02	14/03/16	01/06/16	NFe	404	5071	ENGMAX CONSTRUCOES MAX. LTDA	-	0,000	0
13820-01	TROCA DE COBERTURA/FORRO/INSTALACOES ELETRICAS/TROCA DE PISO E ADEQUACOES INTERNAS	BR02	14/04/16	01/06/16	NFe	406	5071	ENGMAX CONSTRUCOES MAX. LTDA	101.400,515	0,565	57.300,000
13820-02	SERVICOS DE REFORMA DE MOVEIS E DIVISORIAS	BR02	03/06/16	03/06/16	NFe	169	20778	GRASSMANN E ALENCAR SERV INT	-	0,000	0
13820-03	SERVICO DE REFORMA	BR02	10/06/16	10/06/16	NFe	408	5071	ENGMAX CONSTRUCOES MAX. LTDA	-	0,000	0
13820-04	FIXACAO, MONTAGEM E INSTALCAO DOS EQUIPAMENTOS NO RACK JA EXISTENTE NO SETOR DO P&D	BR02	05/07/16	31/07/16	NFe	444	2663	F.D. TELECOM LTDAME	3.231,900	0,565	1.800,000
13820-05	CABO/PATCH CORD E CONECTORES	BR02	05/07/16	31/07/16	NFe	318	2663	F.D. TELECOM LTDAME	794,147	0,565	400,000
13827-00	CONVERSOR DE SINAL + HARDWARE CONVERSOR EGA	BR02	23/03/16	23/03/16	NFe	5072	18117	EGA ENGENHARIA AUTOMACAO LTD	2.974,328	0,565	1.700,000
13827-01	LICENCA DE USO PARA EGA'S	BR02	23/03/16	23/03/16	NFe	5362	18117	EGA ENGENHARIA AUTOMACAO LTD	1.241,460	0,565	700,000
13828-00	CONVERSOR DE SINAL + HARDWARE CONVERSOR EGA	BR02	23/03/16	23/03/16	NFe	5072	18117	EGA ENGENHARIA AUTOMACAO LTD	2.974,328	0,565	1.700,000
13828-01	LICENCA DE USO PARA EGA'S	BR02	23/03/16	23/03/16	NFe	5362	18117	EGA ENGENHARIA AUTOMACAO LTD	1.241,460	0,565	700,000
13829-00	CONVERSOR DE SINAL + HARDWARE CONVERSOR EGA	BR02	23/03/16	23/03/16	NFe	5072	18117	EGA ENGENHARIA AUTOMACAO LTD	2.974,328	0,565	1.700,000
13829-01	LICENCA DE USO PARA EGA'S	BR02	23/03/16	23/03/16	NFe	5362	18117	EGA ENGENHARIA AUTOMACAO LTD	1.241,460	0,565	700,000
13830-00	CONVERSOR DE SINAL + HARDWARE CONVERSOR EGA	BR02	23/03/16	23/03/16	NFe	5072	18117	EGA ENGENHARIA AUTOMACAO LTD	2.974,328	0,565	1.700,000
13830-01	LICENCA DE USO PARA EGA'S	BR02	23/03/16	23/03/16	NFe	5362	18117	EGA ENGENHARIA AUTOMACAO LTD	1.241,460	0,565	700,000
13831-00	PRATELEIRA PARA ARMAZENAMENTO DE MORDENTES DA GNUTTI	BR02	16/03/16	31/08/16	NFe	337	16957	RODNA MONTAGENS INDUSTR.LTDA	4.500,287	0,565	2.500,000
13832-00	MOLDE COM DUAS CAVIDADES PARA INJETAR PORCA DE FECHAMENTO TMIII	BR02	19/05/16	31/12/17	NFe	5780	719	MECANEL MEC. ELETR. INDL. LT	157.888,039	0,113	17.800,000
13832-01	SISTEMA DE CAMARA QUENTE HOT HALF COM 2 BICOS TERMICOS PARA MOLDE PORCA TMIII COD.2020137000	BR02	18/03/16	31/12/17	NFe	19039	15370	MOLD MASTER DO BRASIL	35.591,279	0,113	4.000,000
13832-02	ENGATE RAPIDO PARA MOLDE	BR02	16/05/16	31/12/17	NFe	31326	2291	STAUBLI COM IMP EXP REP LTDA	3.145,864	0,113	400,000
13832-03	KIT PARA ACOPLAR EM MOLDE CONTENDO (MANGUEIRA/ADAPTADOR/ENGATE RAPIDO E COTOVELO)	BR02	17/06/16	31/12/17	NFe	28358	14657	DYNAMIC COM. HIDR.PNEUM.LTDA	2.378,473	0,113	300,000

fls. 7683

Para conferir o original, acesse o site https://esaj.tjsp.jus.br/pastadigital/pg/abrirConferenciaDocumento.do, informe o processo 1007410-69.2022.8.26.0019 e código DB08AEB.

Este documento é cópia do original, assinado digitalmente por 1 Vara Civel de Sao Caetano do Sul e Tribunal de Justica do Estado de Sao Paulo, em 06/12/2022 às 08:30:39 - Juntada - Anexo - Anexo - Anexo

Código	Descricao	tabelecimen	Data Aquisição	Data Início	Esp.Docum	Núm.Docum	Cód.Fornec	Razão Social	VALOR DE REPOSIÇÃO	F.D.	VALOR DE MERCADO
13832-04	NIPLE VALVULADO	BR02	17/06/16	31/12/17	NFe	31750	2291	STAUBLI COM IMP EXP REP LTDA	1.833,485	0,565	1.000,00
13832-05	ALTERACAO EM MOLDE POR SOLICITACAO DO P&D	BR02	14/07/16	31/12/17	NFe	5884	719	MECANEL MEC. ELETR. INDL. LT	3.026,894	0,113	300,00
13832-06	VALIDACAO DE PROJETO - TRANSPORTE DE FERRAMENTAIS	BR02	30/03/17	31/12/17	NFe	4022	17150	ALPHA CARGO TRANSPORTES LTDA	982,167	0,565	600,00
13832-07	GAVETA MOLDE PORCA COMPOSITE DES.2020137018	BR02	04/12/19	04/12/19	NFe	9167	719	MECANEL MEC. ELETR. INDL. LT	15.688,110	0,904	14.200,00
13832-08	GAVETA MOLDE PORCA COMPOSITE DES.2020137017	BR02	04/12/19	04/12/19	NFe	9167	719	MECANEL MEC. ELETR. INDL. LT	15.688,110	0,904	14.200,00
13832-09	GAVETA MOLDE PORCA COMPOSITE DES.2020137017	BR02	04/12/19	31/12/19	NFe	9166	719	MECANEL MEC. ELETR. INDL. LT	15.688,110	0,904	14.200,00
13832-10	GAVETA MOLDE PORCA COMPOSITE DES.2020137018	BR02	04/12/19	31/12/19	NFe	9166	719	MECANEL MEC. ELETR. INDL. LT	15.688,110	0,904	14.200,00
13832-11	GAVETA MOLDE PORCA COMPOSITE 2020137017	BR02	23/04/20	23/04/20	NFe	9412	719	MECANEL MEC. ELETR. INDL. LT	15.688,110	0,983	15.400,00
13833-00	MOLDE COM 4 CAVIDADES PARA INJETAR BASE INTERMEDIARIA TMII	BR02	18/07/16	01/08/17	NFe	5917	719	MECANEL MEC. ELETR. INDL. LT	219.502,178	0,113	24.800,00
13833-01	SISTEMA DE CAMARA QUENTE HOT HALF COM 4 BICOS VALVULADOS PARA MOLDE BASE INT. TMIII COD.2020136000	BR02	18/03/16	01/08/17	NFe	19040	15370	MOLD MASTER DO BRASIL	53.898,493	0,113	6.100,00
13833-02	NIPLE PARA MOLDE	BR02	16/05/16	01/08/17	NFe	31326	2291	STAUBLI COM IMP EXP REP LTDA	2.612,709	0,113	300,00
13833-03	NIPLE PARA MOLDE	BR02	16/05/16	01/08/17	NFe	31326	2291	STAUBLI COM IMP EXP REP LTDA	2.612,709	0,113	300,00
13833-04	NIPLE VALVULADO, ROSCA NPT MACHO 1/4", EM LATAO NIQUELADO	BR02	17/06/16	01/08/17	NFe	31714	2291	STAUBLI COM IMP EXP REP LTDA	275,025	0,565	200,00
13833-05	PALLETS PARA MOLDES NO SETOR PLASTICOS MEDINDO 700 X 600 X 120	BR02	12/12/16	01/08/17	NFe	390	16957	RODNA MONTAGENS INDUSTR.LTDA	2.855,358	0,113	300,00
13833-06	PINOS PARA MOLDE DA BASE INTERMEDIARIA TMIII DES.2020136000	BR02	17/10/17	17/10/17	NFe	7128	719	MECANEL MEC. ELETR. INDL. LT	4.429,584	0,113	500,00
13833-07	TRANSPORTE DE ATIVO	BR02	27/12/17	27/12/17	NFe	34719	17150	ALPHA CARGO TRANSPORTES LTDA	726,898	0,565	400,00
13833-08	TRANSPORTE DE ATIVO	BR02	27/12/17	27/12/17	NFe	34571	17150	ALPHA CARGO TRANSPORTES LTDA	1.281,212	0,565	700,00
13833-09	VALIDACAO DE PROJETO - ITEM GRIVORY COD.717041	BR02	19/01/17	01/08/17	NFe				4.165,788	0,565	2.400,00
13833-10	VALIDACAO DE PROJETO - TRANSPORTE DE FERRAMENTAIS	BR02	30/03/17	30/06/18	NFe	3994	17150	ALPHA CARGO TRANSPORTES LTDA	255,064	0,565	100,00
13833-11	VALIDACAO DE PROJETO - TRANSPORTE DE FERRAMENTAIS	BR02	30/03/17	01/08/17	NFe	3991	17150	ALPHA CARGO TRANSPORTES LTDA	255,064	0,565	100,00
13833-12	TRANSPORTE DE ATIVO PARA VALIDACAO DE PROJETO	BR02	31/03/17	01/08/17	NFe	4266	17150	ALPHA CARGO TRANSPORTES LTDA	982,167	0,565	600,00
13833-13	TRANSPORTE DE ATIVOS PARA VALIDAÇÃO DE PROJETO	BR02	18/04/17	01/08/17	NFe	4320	17150	ALPHA CARGO TRANSPORTES LTDA	988,836	0,565	600,00
13833-14	TRANSPORTE DE ATIVO PARA VALIDACAO DE PROJETO	BR02	07/06/17	01/08/17	NFe	4513	17150	ALPHA CARGO TRANSPORTES LTDA	491,089	0,565	300,00
13833-15	FRETE DE ATIVO PARA VALIDACAO DE PROJETO	BR02	10/06/17	01/08/17	NFe	4497	17150	ALPHA CARGO TRANSPORTES LTDA	-	0,000	0,00
13833-16	FRETE DE ATIVOS PARA VALIDACAO DE PROJETO	BR02	14/06/17	01/08/17	NFe	167	19813	MARCOS DA SILVA MARTILIANO	-	0,000	0,00
13833-17	GRIVORY COD.717041 PARA VALIDACAO DE PROJETO	BR02	17/07/17	01/08/17		27939784			1.103,520	0,565	600,00
13834-00	AUTOMACAO PARA MOLDE DO ANEL DE FECHAMENTO V2 (CAP)	BR02	04/05/16	31/07/16	NFe	693	19826	MABRU AUTOMACAO IND.E USINAG	104.697,737	0,113	11.800,00
13835-00	ROTEADOR DE CISCO MODEL CGR1240	BR02	01/01/19	01/01/19					0,010	0,904	0,00
13836-00	MONITOR DE TEMPERATURA PARA DATA CENTER	BR02	06/04/16	06/04/16	NFe	816	21003	INSMART COM DE EQUIP LTDA	3.078,000	0,565	1.700,00
13837-00	AR CONDICIONADO PRINCESS 12000 BTUS	BR02	02/05/16	01/06/16	NFe	36958	15562	META MATERIAIS ELETR.LTDA	1.510,500	0,565	900,00
13839-00	ESTEIRA TRANSPORTADORA L-1.700 X 450 COM PAINEL COM AVANCO TEMPORIZADO OA 4801/16B	BR02	11/05/16	31/07/16	NFe	3387	16533	CRIZAF DO BRASIL LTDA	10.089,650	0,565	5.700,00
13840-00	ESTEIRA TRANSPORTADORA L-2.000 X 400 COM PAINEL COM AVANCO TEMPORIZADO OA 4801/16	BR02	11/05/16	30/06/16	NFe	3387	16533	CRIZAF DO BRASIL LTDA	10.089,650	0,565	5.700,00
13841-00	ROBO SEPRO S5-25 TE PARA INJETORA ATIVO 7943	BR02	08/04/16	01/07/19	NFe	64746	20875	SEPRO ROBOTIQUE S.A.S	68.907,824	0,565	38.900,00
13841-01	ROBO SEPRO S5-25 TE PARA INJETORA ATIVO 7943	BR02	13/05/16	01/07/19	NFe	65556	20875	SEPRO ROBOTIQUE S.A.S	27.596,675	0,565	15.600,00
13841-02	KIT INTERFACE DE ROBO EM67 VE425/05	BR02	18/05/16	31/07/16	NFe	5862	8445	ARBURG LTDA	4.542,433	0,565	2.600,00
13841-03	SERVICO DE MUDANCA DE LAYOUT PARA INSTALACAO DE ROBOS	BR02	18/05/16	31/07/16	NFe	163	20778	GRASSMANN E ALENCAR SERV INT	-	0,000	0,00
13841-04	COMPLEMENTO IMPORTACAO ROBO	BR02	20/05/16	01/07/19	NFe	64746	20875	SEPRO ROBOTIQUE S.A.S	3.373,317	0,565	1.900,00
13841-05	START-UP ROBO (INSTALACAO E TREINAMENTO)	BR02	14/07/16	31/07/16	NFe	529	20870	ROBOT ASSISTENCIA LTDA	10.773,000	0,565	6.100,00
13842-00	ROBO SEPRO S5-25 TE PARA INJETORA ATIVO 6866	BR02	08/04/16	01/07/19	NFe	64746	20875	SEPRO ROBOTIQUE S.A.S	68.907,824	0,565	38.900,00
13842-01	FABRICACAO DE UMA CHAPA DE ACO CARBONO MEDINDO 900 X 300 X 1 1/4" PARA CANALETA DO SETOR DO PLASTICO	BR02	10/05/16	31/07/16	NFe	348	16957	RODNA MONTAGENS INDUSTR.LTDA	703,494	0,565	400,00
13842-02	ROBO SEPRO S5-25 TE PARA INJETORA ATIVO 7943	BR02	13/05/16	01/07/19	NFe	65556	20875	SEPRO ROBOTIQUE S.A.S	27.596,675	0,565	15.600,00
13842-03	KIT INTERFACE DE ROBO EM67 VE425/05	BR02	18/05/16	31/07/16	NFe	5862	8445	ARBURG LTDA	4.542,433	0,565	2.600,00
13842-04	SERVICO DE MUDANCA DE LAYOUT PARA INSTALACAO DE ROBOS	BR02	18/05/16	31/07/16	NFe	163	20778	GRASSMANN E ALENCAR SERV INT	-	0,000	0,00
13842-05	COMPLEMENTO IMPORTACAO ROBO	BR02	20/05/16	01/07/19	NFe	64746	20875	SEPRO ROBOTIQUE S.A.S	3.373,317	0,565	1.900,00
13842-06	START-UP ROBO (INSTALACAO E TREINAMENTO)	BR02	14/07/16	31/07/16	NFe	529	20870	ROBOT ASSISTENCIA LTDA	10.773,000	0,565	6.100,00
13842-07	MASCARA PARA ROBO	BR02	24/06/20	31/08/20	NFe	903	18255	FEMMA FERRAMENTARIA LTDA ME	81.646,777	0,983	80.300,00
13842-08	APOIO INFERIOR PARA ALINHAR A MASCARA	BR02	19/06/20	31/08/20	NFe	903	18255	FEMMA FERRAMENTARIA LTDA ME	30.617,534	0,983	30.100,00
13842-09	DISPOSITIVO DE POSICIONAR INSERTO C ROSCA E MASCARA PARA ROBO DA INJETORA	BR02	19/06/20	31/08/20	NFe	903	18255	FEMMA FERRAMENTARIA LTDA ME	86.749,694	0,983	85.300,00
13842-10	02 VÁLVULAS; 04 CONEXOES; 03 MANGUEIRAS POLIURETANO	BR02	14/10/20	31/12/20	NFe	8165	20870	ROBOT ASSISTENCIA LTDA	815,153	0,983	800,00
13842-11	PROGRAMA DO ROBO PARA AUTOMACAO DO ANEL	BR02	14/10/20	31/12/20	NFS	1215	20870	ROBOT ASSISTENCIA LTDA	2.406,690	0,983	2.400,00
13842-12	PROGRAMA DO ROBO PARA AUTOMACAO DO ANEL	BR02	14/10/20	31/12/20	NFS	1214	20870	ROBOT ASSISTENCIA LTDA	2.406,690	0,983	2.400,00
13842-13	PROGRAMACAO DO ROBO PARA AUTOMACAO DO ANEL	BR02	22/10/20	31/12/20	NFS	1226	20870	ROBOT ASSISTENCIA LTDA	3.157,155	0,983	3.100,00
13843-00	CLIMATIZADORES EVAPORATIVOS ECOBRISA EBI C GABINETE EM PLASTICO INJETADO COM PROTECAO UV	BR02	19/03/14	30/06/14	NFe	24134	8993	VIVA EQUIP.IND.COM.LTDA	7.995,000	0,565	4.500,00
13844-00	CLIMATIZADORES EVAPORATIVOS ECOBRISA EBI C GABINETE EM PLASTICO INJETADO COM PROTECAO UV	BR02	19/03/14	30/06/14	NFe	24134	8993	VIVA EQUIP.IND.COM.LTDA	7.995,000	0,565	4.500,00
13845-00	CLIMATIZADORES EVAPORATIVOS ECOBRISA EBI C GABINETE EM PLASTICO INJETADO COM PROTECAO UV	BR02	19/03/14	30/06/14	NFe	24134	8993	VIVA EQUIP.IND.COM.LTDA	7.995,000	0,565	4.500,00
13846-00	CLIMATIZADORES EVAPORATIVOS ECOBRISA EBI C GABINETE EM PLASTICO INJETADO COM PROTECAO UV	BR02	19/03/14	30/06/14	NFe	24134	8993	VIVA EQUIP.IND.COM.LTDA	7.995,000	0,565	4.500,00
13847-00	CLIMATIZADORES EVAPORATIVOS ECOBRISA EBI C GABINETE EM PLASTICO INJETADO COM PROTECAO UV	BR02	19/03/14	30/06/14	NFe	24134	8993	VIVA EQUIP.IND.COM.LTDA	7.995,000	0,565	4.500,00
13849-00	ESTAMPO PARA A BLINDAGEM CODIGO: 01004605010006	BR02	11/05/16	31/01/17	NFe	15374	20757	SANKAR IND E COM DE MOLAS LT	43.824,758	0,565	24.800,00
13850-00	DISPOSITIVO POSICIONADOR E CARREGADOR DO PINO	BR02	30/05/16	30/06/16	NFe	543	18255	FEMMA FERRAMENTARIA LTDA ME	140.844,150	0,565	79.600,00
13850-01	MASCARA PARA ROBO DE INJETORA	BR02	30/05/16	30/06/16	NFe	543	18255	FEMMA FERRAMENTARIA LTDA ME	35.453,875	0,565	20.000,00
13850-02	CARENAGEM SEM SISTEMA DE SEGURANCA ACOPLADO AO DISP.POSICIONADOR E CARREGADOR DE PINO	BR02	24/05/16	30/06/16	NFe	545	18255	FEMMA FERRAMENTARIA LTDA ME	13.113,078	0,565	7.400,00
13850-03	SERVO MOTOR - 1200 U/MIN - COM EIXO OCO	BR02	16/11/17	16/11/17	NFe	8851	15351	WITTMANN BATTENFELD BRASIL	31.171,807	0,565	17.600,00
13850-04	ADAPTACAO DA MASCARA PARA RECOLHER PECAS INJETADAS E INSERIR PINO EM MOLDE TMII	BR02	12/12/17	12/12/17	NFe	650	18255	FEMMA FERRAMENTARIA LTDA ME	4.455,599	0,113	500,00
13850-05	CAMERA INTELIGENTE DE VISAO 640 X 480 COR + INSPECT	BR02	27/09/16	30/04/17	NFe	69405	20889	INFAIMON SL	12.961,675	0,565	7.300,00
13850-06	CABO ETHERNET E CABOS	BR02	27/09/16	30/04/17	NFe	69407	20889	INFAIMON SL	445,261	0,565	300,00
13850-07	LENTE OTICA STANDARD MV 16MM F1.4	BR02	27/09/16	30/04/17	NFe	69409	20889	INFAIMON SL	495,775	0,565	300,00
13850-08	CONECTOR CCS 24V - CABO PARA FONTE ALIMENTACAO 24V	BR02	27/09/16	30/04/17	NFe	69410	20889	INFAIMON SL	103,934	0,565	100,00
13850-09	LUMINARIA EM LED PARA IDENTIFICAR CAMERA	BR02	27/09/16	30/04/17	NFe	69418	20889	INFAIMON SL	1.481,042	0,565	800,00
13850-10	DESPESAS DE IMPORTACAO	BR02	26/12/16	30/04/17	NFe	462	20569	FDA FERMAC CONSULTORIA E SER	189,582	0,565	100,00
13850-11	TREINAMENTO TECNICO	BR02	05/04/17	30/04/17	NFe	88	20504	INFAIMON DO BRASIL ARTIF LTD	527,695	0,565	300,00
13855-00	AR CONDICIONADO PRINCESS 30.000 BTUS KOS30FC KOMECO	BR02	06/01/16	01/06/16	NFe	34711	15562	META MATERIAIS ELETR.LTDA	3.876,000	0,565	2.200,00
13855-01	INSTALACAO DE AR CONDICIONADO	BR02	06/05/16	01/06/16	NFe	132	20778	GRASSMANN E ALENCAR SERV INT	2.832,900	0,565	1.600,00
13856-00	AR CONDICIONADO PRINCESS 30.000 BTUS KOS30FC KOMECO	BR02	06/01/16	01/06/16	NFe	34711	15562	META MATERIAIS ELETR.LTDA	3.876,000	0,565	2.200,00
13856-01	INSTALACAO DE AR CONDICIONADO	BR02	06/05/16	01/06/16	NFe	132	20778	GRASSMANN E ALENCAR SERV INT	2.832,900	0,565	1.600,00
13857-00	MAQUINA PARA MARCACAO A LASER OEM	BR02	05/01/16	05/01/16	NFe	1180	19300	WELLE TECNOLOGIA LASER LTDA	135.261,000	0,565	76.400,00
13857-01	BERCO PARA A MAQUINA A LASER	BR02	15/04/16	15/04/16	NFe	5982	15152	TKS FERRAMENTAS DE PRECISAO	459,340	0,565	300,00
13858-00	MOLDE CYBLE GEAR TU6 COD.2020134000	BR02	28/01/16	31/01/16	NFe	4756	9399	FERRAMENTARIA EROTECH LTDA	35.826,484	0,113	4.000,00
13858-01	TRY OUT NO MOLDE DO CYBLE GEAR TU6 DES.2020134000	BR02	22/03/17	31/12/18	NFe	359	9399	FERRAMENTARIA EROTECH LTDA	413,820	0,113	0,00
13858-02	INDUSTRIALIZACAO EM MOLDE DO CYBLE GEAR EM RTP	BR02	13/07/17	31/12/17	NFe	6518	9399	FERRAMENTARIA EROTECH LTDA	398,042	0,113	0,00
13859-00	WIRELESS ACCESS POINT - ARUBA NETWORKS INSTANT IAP-215/DUAL RADIO/INTEGRATED ANTENNAS	BR02	01/01/16	01/01/16	NFe	13921	19798	DIMENSION D. C.E S.DE T.LTDA	5.719,688	0,565	3.200,00
13860-00	WIRELESS ACCESS POINT - ARUBA NETWORKS INSTANT IAP-215/DUAL RADIO/INTEGRATED ANTENNAS	BR02	01/01/16	01/01/16	NFe	13921	19798	DIMENSION D. C.E S.DE T.LTDA	5.719,688	0,565	3.200,00
13861-00	WIRELESS ACCESS POINT - ARUBA NETWORKS INSTANT IAP-215/DUAL RADIO/INTEGRATED ANTENNAS	BR02	01/01/16	01/01/16	NFe	13921	19798	DIMENSION D. C.E S.DE T.LTDA	5.719,688	0,565	3.200,00

fls. 7684

Para conferir o original, acesse o site https://esaj.tjsp.jus.br/pastadigital/pg/abrirConferenciaDocumento.do, informe o processo 1007410-69.2022.8.26.0019 e código DB08AEB.

Código	Descricao	tabelecimen	Data Aquisição	Data Início	Esp.Docum	Núm.Docum	Cód.Fornec	Razão Social	VALOR DE REPOSIÇÃO	F.D.	VALOR DE MERCADO
13862-00	WIRELESS ACCESS POINT - ARUBA NETWORKS INSTANT IAP-215/DUAL RADIO/INTEGRATED ANTENNAS	BR02	01/01/16	01/01/16	NFe	13921	19798	DIMENSION D. C.E S.DE T.LTDA	5.719,688	0,565	3.200,00
13863-00	WIRELESS ACCESS POINT - ARUBA NETWORKS INSTANT IAP-215/DUAL RADIO/INTEGRATED ANTENNAS	BR02	01/01/16	01/01/16	NFe	13921	19798	DIMENSION D. C.E S.DE T.LTDA	5.719,688	0,565	3.200,00
13864-00	WIRELESS ACCESS POINT - ARUBA NETWORKS INSTANT IAP-215/DUAL RADIO/INTEGRATED ANTENNAS	BR02	01/01/16	01/01/16	NFe	13921	19798	DIMENSION D. C.E S.DE T.LTDA	5.719,688	0,565	3.200,00
13865-00	WIRELESS ACCESS POINT - ARUBA NETWORKS INSTANT IAP-215/DUAL RADIO/INTEGRATED ANTENNAS	BR02	01/01/16	01/01/16	NFe	13921	19798	DIMENSION D. C.E S.DE T.LTDA	5.719,688	0,565	3.200,00
13866-00	WIRELESS ACCESS POINT - ARUBA NETWORKS INSTANT IAP-215/DUAL RADIO/INTEGRATED ANTENNAS	BR02	01/01/16	01/01/16	NFe	13921	19798	DIMENSION D. C.E S.DE T.LTDA	5.719,688	0,565	3.200,00
13867-00	WIRELESS ACCESS POINT - ARUBA NETWORKS INSTANT IAP-215/DUAL RADIO/INTEGRATED ANTENNAS	BR02	01/01/16	01/01/16	NFe	13921	19798	DIMENSION D. C.E S.DE T.LTDA	5.719,688	0,565	3.200,00
13868-00	MOLDE WORM SCREW TU6 COD.2020133000	BR02	28/01/16	31/01/16	NFe	4756	9399	FERRAMENTARIA EROTECH LTDA	51.822,405	0,113	5.900,00
13868-01	TRY OUT NO MOLDE WORM SCREW TU6 DES.2020133000	BR02	22/03/17	31/12/18	NFe	359	9399	FERRAMENTARIA EROTECH LTDA	413,820	0,113	0,00
13868-02	INDUSTRIALIZACAO EM MOLDE DO WORM SCREW EM RTP	BR02	13/07/17	31/12/17	NFe	6518	9399	FERRAMENTARIA EROTECH LTDA	398,042	0,113	0,00
13871-00	SOFTWARE NOVOETQHIDRO2 PARA BANCO DE DADOS MYSQL	BR02	08/01/16	08/01/16	NF	1516	539	HI TECNOLOGIA IND.COM.LTDA	-	0,000	0,00
13871-01	DESENVOLVIMENTO E INSTALACAO DOS NOVOS RECURSOS CONST.RASTREABILIDADE NUM.SER.RELOJOARIA	BR02	27/08/19	01/12/19	NFS	2210	539	HI TECNOLOGIA IND.COM.LTDA	20.255,058	0,904	18.300,00
13871-02	ALT.BASE DE DADOS DO ETQHIDRO PARA GUARDAR O ULTIMO NUMERO DATAMATRIX, IMPLANTACAO DO PROGRAMA	BR02	13/02/20	01/08/20	NFe	2317	539	HI TECNOLOGIA IND.COM.LTDA	5.961,329	0,983	5.900,00
13871-03	MIGRACAO DO SOFTWARE GERMESAS PARA HISCADAS PRO	BR02	23/03/21	23/03/21	NF	2596	539	HI TECNOLOGIA IND.COM.LTDA	-	0,000	0,00
13872-00	NOTEBOOK LATITUDE E7540	BR02	04/03/16	04/03/16	NFe	688693	12846	DELL COMPUTADORES BR LTDA	5.561,718	0,113	600,00
13872-01	GARANTIA	BR02	22/08/16	22/08/16	NFe	453921	8436	DELL COMPUTADORES BRASIL LT.	-	0,000	0,00
13873-00	GRAVADOR NVR PARA 24 CAMERAS IP 1080	BR02	14/01/16	14/01/16	NFe	19	20772	CONTROLSEG	6.926,640	0,565	3.900,00
13873-01	CAMERA BULLET 49M EXTERNA 2.1 MEGAPIXEL	BR02	14/01/16	14/01/16	NFe	19	20772	CONTROLSEG	3.321,960	0,565	1.900,00
13873-02	CAMERA BULLET 49M EXTERNA 2.1 MEGAPIXEL	BR02	14/01/16	14/01/16	NFe	19	20772	CONTROLSEG	3.321,960	0,565	1.900,00
13873-03	CAMERA BULLET 49M EXTERNA 2.1 MEGAPIXEL	BR02	14/01/16	14/01/16	NFe	19	20772	CONTROLSEG	3.321,960	0,565	1.900,00
13873-04	CAMERA BULLET 49M EXTERNA 2.1 MEGAPIXEL	BR02	14/01/16	14/01/16	NFe	19	20772	CONTROLSEG	3.321,960	0,565	1.900,00
13873-05	CAMERA BULLET 49M EXTERNA 2.1 MEGAPIXEL	BR02	14/01/16	14/01/16	NFe	19	20772	CONTROLSEG	3.321,960	0,565	1.900,00
13873-06	CAMERA BULLET 49M EXTERNA 2.1 MEGAPIXEL	BR02	14/01/16	14/01/16	NFe	19	20772	CONTROLSEG	3.321,960	0,565	1.900,00
13873-07	CAMERA BULLET 49M EXTERNA 2.1 MEGAPIXEL	BR02	14/01/16	14/01/16	NFe	19	20772	CONTROLSEG	3.321,960	0,565	1.900,00
13873-08	CAMERA BULLET 49M EXTERNA 2.1 MEGAPIXEL	BR02	14/01/16	14/01/16	NFe	19	20772	CONTROLSEG	3.321,960	0,565	1.900,00
13873-09	CAMERA BULLET 49M EXTERNA 2.1 MEGAPIXEL	BR02	14/01/16	14/01/16	NFe	19	20772	CONTROLSEG	3.321,960	0,565	1.900,00
13873-10	CAMERA BULLET 49M EXTERNA 2.1 MEGAPIXEL	BR02	14/01/16	14/01/16	NFe	19	20772	CONTROLSEG	3.321,960	0,565	1.900,00
13873-11	CAMERA BULLET 49M EXTERNA 2.1 MEGAPIXEL	BR02	14/01/16	14/01/16	NFe	19	20772	CONTROLSEG	3.321,960	0,565	1.900,00
13873-12	CAMERA BULLET 49M EXTERNA 2.1 MEGAPIXEL	BR02	14/01/16	14/01/16	NFe	19	20772	CONTROLSEG	3.321,960	0,565	1.900,00
13873-13	CAMERA BULLET 49M EXTERNA 2.1 MEGAPIXEL	BR02	14/01/16	14/01/16	NFe	19	20772	CONTROLSEG	3.321,960	0,565	1.900,00
13873-14	CAMERA BULLET 49M EXTERNA 2.1 MEGAPIXEL	BR02	14/01/16	14/01/16	NFe	19	20772	CONTROLSEG	3.321,960	0,565	1.900,00
13873-15	CAMERA BULLET 49M EXTERNA 2.1 MEGAPIXEL	BR02	14/01/16	14/01/16	NFe	19	20772	CONTROLSEG	3.321,960	0,565	1.900,00
13873-16	CAMERA BULLET 49M EXTERNA 2.1 MEGAPIXEL	BR02	14/01/16	14/01/16	NFe	19	20772	CONTROLSEG	3.321,960	0,565	1.900,00
13873-17	CAMERA BULLET 49M EXTERNA 2.1 MEGAPIXEL	BR02	14/01/16	14/01/16	NFe	19	20772	CONTROLSEG	3.321,960	0,565	1.900,00
13873-18	CAMERA BULLET 49M EXTERNA 2.1 MEGAPIXEL	BR02	14/01/16	14/01/16	NFe	19	20772	CONTROLSEG	3.321,960	0,565	1.900,00
13873-19	CAMERA BULLET 49M EXTERNA 2.1 MEGAPIXEL	BR02	14/01/16	14/01/16	NFe	19	20772	CONTROLSEG	3.321,960	0,565	1.900,00
13873-20	CAMERA BULLET 49M EXTERNA 2.1 MEGAPIXEL	BR02	14/01/16	14/01/16	NFe	19	20772	CONTROLSEG	3.321,960	0,565	1.900,00
13873-21	CAMERA SPEED DOME 1.3 MEGAPIXEL DAY NIGHT WDR	BR02	14/01/16	14/01/16	NFe	19	20772	CONTROLSEG	10.002,360	0,565	5.700,00
13873-22	CAMERA SPEED DOME 1.3 MEGAPIXEL DAY NIGHT WDR	BR02	14/01/16	14/01/16	NFe	19	20772	CONTROLSEG	10.002,360	0,565	5.700,00
13873-23	CAMERA SPEED DOME 1.3 MEGAPIXEL DAY NIGHT WDR	BR02	14/01/16	14/01/16	NFe	19	20772	CONTROLSEG	10.002,360	0,565	5.700,00
13873-24	CAMERA SPEED DOME 1.3 MEGAPIXEL DAY NIGHT WDR	BR02	14/01/16	14/01/16	NFe	19	20772	CONTROLSEG	10.002,360	0,565	5.700,00
13873-25	CAMERA SPEED DOME 1.3 MEGAPIXEL DAY NIGHT WDR	BR02	14/01/16	14/01/16	NFe	19	20772	CONTROLSEG	10.002,360	0,565	5.700,00
13873-26	CAMERA SPEED DOME 1.3 MEGAPIXEL DAY NIGHT WDR	BR02	14/01/16	14/01/16	NFe	19	20772	CONTROLSEG	10.002,360	0,565	5.700,00
13874-00	NOTEBOOK LATITUDE E7540	BR02	04/03/16	04/03/16	NFe	688693	12846	DELL COMPUTADORES BR LTDA	5.561,718	0,113	600,00
13874-01	GARANTIA	BR02	22/08/16	22/08/16	NFe	453921	8436	DELL COMPUTADORES BRASIL LT.	-	0,000	0,00
13875-00	DISPOSITIVO PARA OLEAR SAFIRA BASE DO MOSTRADOR	BR02	17/09/10	15/12/10	NF	259	15152	TKS FERRAMENTAS DE PRECISAO	10.046,025	0,565	5.700,00
13875-01	APLICACAO DE LOGICA PARA BLOQUEAR O START DA SOLDA SEM QUE PASSE PELO POSTO DE OLEAR SAFIRA	BR02	11/02/16	01/05/16	NFe	455	18237	KENIA CRISTINA FRANCO EPP	420,956	0,565	200,00
13878-00	DUTO DE EXAUSTAO PARA SALA DE GRAVACAO A LASER	BR02	08/03/16	08/03/16	NFe	334	16957	RODNA MONTAGENS INDUSTR.LTDA	4.376,141	0,565	2.500,00
13878-01	MAO DE OBRA PARA INSTALACAO CIVIL E ELETRICA DE DUTO PARA EXAUSTAO	BR02	08/04/16	08/04/16	NFe	123	20778	GRASSMANN E ALENCAR SERV INT	-	0,000	0,00
13879-00	TERMOREGULADOR CTS 6,0 EV AGUA 220V	BR02	17/02/16	26/02/16	NFe	1751	4348	SRE IND.COM.MAQ.EQTOS.LTDA	7.164,262	0,565	4.000,00
13880-00	TERMOREGULADOR CTS 6,0 EV AGUA 220V	BR02	17/02/16	26/02/16	NFe	1751	4348	SRE IND.COM.MAQ.EQTOS.LTDA	7.164,262	0,565	4.000,00
13882-02	SERV.DE ATERRAMENTO DE TODOS OS RACKS COM CONECTOR E CABO 16MM	BR02	11/07/16	31/12/16	NFe	205	20778	GRASSMANN E ALENCAR SERV INT	1.641,600	0,565	900,00
13882-03	SERVICO DE LIMPEZA E PINTURA DOS SUPORTES DE TAMBORES E ORGANIZACAO DA AREA DE PRODUTOS QUIMICOS	BR02	13/07/16	31/12/16	NFe	199	20778	GRASSMANN E ALENCAR SERV INT	-	0,000	0,00
13882-04	INSTALACAO DE LUMINARIAS/BOTOEIRA PARA ACENDIMENTO DAS LAMPADAS/INSTALACAO DA INFRA ELETRICA	BR02	02/08/16	31/12/16	NFe	226	20778	GRASSMANN E ALENCAR SERV INT	5.301,000	0,565	3.000,00
13883-00	LETRA TIPO CAIXA EM MADEIRA MEDINDO 98 X 40 CM	BR02	03/05/16	01/06/16	NFe	35	21005	DORIER BR SER MON LOC EQU S/	2.160,300	0,565	1.200,00
13884-00	LETRA TIPO CAIXA EM MADEIRA MEDINDO 120 X 50 CM	BR02	03/05/16	01/06/16	NFe	35	21005	DORIER BR SER MON LOC EQU S/	2.775,900	0,565	1.600,00
13885-00	BALCAO TIPO BAR CONSTRUIDO EM MADEIRA COM REVESTIMENTO EM FORMICA BRANCA	BR02	03/05/16	01/06/16	NFe	35	21005	DORIER BR SER MON LOC EQU S/	2.781,600	0,565	1.600,00
13886-00	ARMARIO E PAINEL EM MADEIRA COM REVESTIMENTO EM FORMICA BRANCA	BR02	03/05/16	01/06/16	NFe	35	21005	DORIER BR SER MON LOC EQU S/	4.537,200	0,565	2.600,00
13887-00	ARMARIO E PAINEL EM MADEIRA COM REVESTIMENTO EM FORMICA BRANCA	BR02	03/05/16	01/06/16	NFe	35	21005	DORIER BR SER MON LOC EQU S/	4.537,200	0,565	2.600,00
13888-00	PRATELEIRA CONSTRUIDA EM MADEIRA E REVESTIDA EM FORMICA NA COR VERMELHA	BR02	03/05/16	01/06/16	NFe	35	21005	DORIER BR SER MON LOC EQU S/	2.853,420	0,565	1.600,00
13889-00	PRATELEIRA CONSTRUIDA EM MADEIRA E REVESTIDA EM FORMICA NA COR VERMELHA	BR02	03/05/16	01/06/16	NFe	35	21005	DORIER BR SER MON LOC EQU S/	2.853,420	0,565	1.600,00
13890-00	REBITADEIRA RADIAL	BR02	01/06/16	01/05/18	NFe	194	21049	BALTEC DO BRASIL S/A	27.167,545	0,565	15.300,00
13890-01	SENSOR LASER	BR02	20/06/18	01/11/18	NFe	6341	18576	AUTOMATIZE SERVICE LTDA	3.684,058	0,565	2.100,00
13891-00	SERVIDOR DELL POWEREDGE R730	BR02	06/06/16	06/06/16	NFe	872958	12846	DELL COMPUTADORES BR LTDA	23.460,083	0,113	2.700,00
13891-01	SERVICO DE INSTALACAO SERVIDOR DELL POWEREDGE R730	BR02	14/07/16	14/07/16	NFe	501358	8436	DELL COMPUTADORES BRASIL LT.	-	0,000	0,00
13891-02	SERVICO DE CONSULTORIA TECNICA - ATUALIZACAO DE SOFTWARE	BR02	09/10/18	09/10/18	NFe	6936	5347	QAD BRASIL LTDA	-	0,000	0,00
13892-00	PONTO DE ACESSO ARUBA INSTANT IAP - 215 DUAL RADIO, INTEGRAD ANTENNAS + SUPORTE PLASTICO P/ FIXACAO	BR02	17/06/16	17/06/16	NFe	15316	19798	DIMENSION D. C.E S.DE T.LTDA	5.465,206	0,565	3.100,00
13893-00	PONTO DE ACESSO ARUBA INSTANT IAP - 215 DUAL RADIO, INTEGRAD ANTENNAS + SUPORTE PLASTICO P/ FIXACAO	BR02	17/06/16	17/06/16	NFe	15316	19798	DIMENSION D. C.E S.DE T.LTDA	5.465,206	0,565	3.100,00
13894-00	PONTO DE ACESSO ARUBA INSTANT IAP - 215 DUAL RADIO, INTEGRAD ANTENNAS + SUPORTE PLASTICO P/ FIXACAO	BR02	17/06/16	17/06/16	NFe	15316	19798	DIMENSION D. C.E S.DE T.LTDA	5.465,206	0,565	3.100,00
13895-00	PONTO DE ACESSO ARUBA INSTANT IAP - 215 DUAL RADIO, INTEGRAD ANTENNAS + SUPORTE PLASTICO P/ FIXACAO	BR02	17/06/16	17/06/16	NFe	15316	19798	DIMENSION D. C.E S.DE T.LTDA	5.465,206	0,565	3.100,00
13897-00	DISPOSITIVO PARA MONTAGEM DO EIXO DO NUCLEO	BR02	21/06/16	01/05/18	NFe	5187	9399	FERRAMENTARIA EROTECH LTDA	3.964,304	0,565	2.200,00
13898-00	DISPOSITIVO PARA MONTAGEM DO IMA E NUCLEO MONTADO NA TURBINA	BR02	21/06/16	01/05/18	NFe	5187	9399	FERRAMENTARIA EROTECH LTDA	4.246,967	0,565	2.400,00
13899-00	SNYPER - ANALISADOR DE REDES E SINAIS 2G GPRS 3G	BR02	21/06/16	21/06/16	NFe	66237	21046	OLANCHA GROUP ITD	3.572,771	0,565	2.000,00
13899-01	FRETE	BR02	30/08/16	30/08/16	NFe	68714	21046	OLANCHA GROUP ITD	-	0,000	0,00
13900-00	DISPOSITIVO PARA MONTAR PINHAO CENTRAL	BR02	23/06/16	01/05/18	NFe	5205	9399	FERRAMENTARIA EROTECH LTDA	3.061,926	0,565	1.700,00
13900-01	BASE PARA APOIAR RELOJOARIA TU6	BR02	27/09/17	01/05/18	NFe	7654	15152	TKS FERRAMENTAS DE PRECISAO	444,851	0,565	300,00
13901-00	DISPOSITIVO PARA MONTAGEM DE EIXO NA CARCACA PLASTICA	BR02	23/06/16	01/05/18	NFe	5205	9399	FERRAMENTARIA EROTECH LTDA	3.149,432	0,565	1.800,00
13904-00	CORTINA DE AR MH-221	BR02	06/10/16	06/10/16	NFe	1547	21243	ADEFAM IND COM EQ AP RE VE L	4.448,565	0,565	2.500,00
13904-01	SERVICO DE INSTALACAO ELETRICA E MECANICA DE CORTINA DE AR	BR02	08/12/16	08/12/16	NFe	368	20778	GRASSMANN E ALENCAR SERV INT	-	0,000	0,00
13905-00	DISPOSITIVO COMPLETO PARA FECHAMENTO DO ANEL ROSCADO	BR02	13/07/16	31/08/16	NFe	6168	15152	TKS FERRAMENTAS DE PRECISAO	16.345,890	0,565	9.200,00
13905-01	CILINDRO 40X100 MM MAG MK H.CROMADA	BR02	24/06/16	31/08/16	NFe	21213	10072	AKME COMERCIAL LTDA	178,057	0,565	100,00
13905-02	CILINDRO 20X200 MM MAG H.CROMADA	BR02	24/06/16	31/08/16	NFe	21213	10072	AKME COMERCIAL LTDA	172,550	0,565	100,00
13905-03	VALVULA S SOL 5/2 1/4" BSPP 220 VAC	BR02	24/06/16	31/08/16	NFe	21213	10072	AKME COMERCIAL LTDA	66,074	0,565	0,00

fls. 7685
Para conferir o original, acesse o site https://esaj.tjsp.jus.br/pastadigital/pg/abrirConferenciaDocumento.do, informe o processo 1007410-69.2022.8.26.0019 e código DB08AEB.

Código	Descricao	tabelecimen	Data Aquisição	Data Início	Esp.Docum	Núm.Docum	Cód.Fornec	Razão Social	VALOR DE REPOSIÇÃO	F.D.	VALOR DE MERCADO
13905-04	VALVULA S SOL 5/2 1/4" BSPP 220 VAC	BR02	24/06/16	31/08/16	NFe	21213	10072	AKME COMERCIAL LTDA	66,074	0,565	0,00
13905-05	VALVULA S SOL 5/2 1/4" BSPP 220 VAC	BR02	24/06/16	31/08/16	NFe	21213	10072	AKME COMERCIAL LTDA	66,074	0,565	0,00
13905-06	VALVULA S SOL 5/2 1/4" BSPP 220 VAC	BR02	24/06/16	31/08/16	NFe	21213	10072	AKME COMERCIAL LTDA	66,074	0,565	0,00
13905-07	FILTRO REG LUBR 1/4" BSPP C/MAN E SUP	BR02	24/06/16	31/08/16	NFe	21213	10072	AKME COMERCIAL LTDA	130,177	0,565	100,00
13905-08	BASE MANIFOLD 6 VALVS	BR02	24/06/16	31/08/16	NFe	21213	10072	AKME COMERCIAL LTDA	89,285	0,565	100,00
13905-09	LUBREFIL 3/8" BSPP C/MAN E SUP	BR02	24/06/16	31/08/16	NFe	21213	10072	AKME COMERCIAL LTDA	161,880	0,565	100,00
13905-10	REG DE PRESSAO 1/2" BSPP C/MAN E SUP	BR02	24/06/16	31/08/16	NFe	21213	10072	AKME COMERCIAL LTDA	121,285	0,565	100,00
13905-11	VALVULA 1/2" BSPP, 220 VAC VITON	BR02	24/06/16	31/08/16	NFe	21213	10072	AKME COMERCIAL LTDA	151,027	0,565	100,00
13905-12	PROTECAO PNEUMATICA PARA DISPOSITIVO DE APERTAR ROSCA	BR02	01/07/16	31/08/16	NFe	491	18237	KENIA CRISTINA FRANCO EPP	3.103,650	0,565	1.800,00
13905-13	RESERVATORIO DE AR	BR02	13/07/16	31/08/16	NFe	361	16957	RODNA MONTAGENS INDUSTR.LTDA	827,640	0,565	500,00
13905-14	BERCOS PARA DISPOSITIVO DA PORCA DE FECHAMENTO	BR02	19/07/16	31/08/16	NFe	6159	15152	TKS FERRAMENTAS DE PRECISAO	2.843,251	0,565	1.600,00
13905-15	VALVULA 5/3 ROSCAS 1/4 24 VCC	BR02	14/04/20	01/05/21	NFe	35427	10072	AKME COMERCIAL LTDA	1.422,482	0,983	1.400,00
13905-16	CORTINA DE LUZ SLS440 COM-BR-0410-14	BR02	15/04/20	01/05/21	NFe	579608	14854	ACE SCHMERSAL ELETR.INDL.LT.	1.763,131	0,983	1.700,00
13905-17	SERVICOS DE ADAPTACAO NO EIXO, USINAGENS	BR02	15/04/20	01/05/21	NFS	4081	977	KALATEC AUTOMACAO LTDA.	-	0,000	0,00
13905-18	RELE INTERFACE ACOPLADO SLIM 1 REV 24 VDC	BR02	15/04/20	01/05/21	NFe	7944	18576	AUTOMATIZE SERVICE LTDA	611,153	0,983	600,00
13905-19	PECAS PARA ADAPTAR O MECANISMO	BR02	15/04/20	01/05/21	NFe	594	19819	TORNOBELL MAQ.E ACES.METALUR	1.554,174	0,983	1.500,00
13905-20	CABO DE ENCODER, EXPANSAO 8IN/8OUT, IHM 4,3, EIXO LINEAR LISO, ROLAMENTO FLANGEADO	BR02	15/04/20	01/05/21	NFe	81876	977	KALATEC AUTOMACAO LTDA.	8.859,567	0,983	8.700,00
13905-21	ROLAMENTO FLANGEADO LMF30UU	BR02	15/04/20	01/05/21	NFe	82184	977	KALATEC AUTOMACAO LTDA.	55,172	0,983	100,00
13905-22	RELE DE SIMULTANEIDADE CONTROLE BIMANUAL 24VCC	BR02	24/04/20	01/05/21	NFe	7976	18576	AUTOMATIZE SERVICE LTDA	536,673	0,983	500,00
13905-23	DISJUTOR BIPOLAR 6A 5SL 1206-7MB E PAINEL DE MONTAGEM	BR02	24/04/20	01/05/21	NFe	296153	2738	META MATERIAIS ELETRIC. LTDA	254,245	0,983	200,00
13905-24	MAO DE OBRA PARA MONTAGEM DO PAINEL	BR02	19/05/20	01/05/21	NFe	674	19819	TORNOBELL MAQ.E ACES.METALUR	-	0,000	0,00
13905-25	SECCIONADORA ROT. C/EIXO PROLONG 32A	BR02	20/05/20	01/05/21	NFe	296317	2738	META MATERIAIS ELETRIC. LTDA	110,109	0,983	100,00
13906-00	DISPOSITIVO DE FECHAMENTO DO CAP/ANEL DES.2070031000	BR02	19/07/16	31/08/16	NFe	6159	15152	TKS FERRAMENTAS DE PRECISAO	9.477,515	0,565	5.400,00
13906-01	CILINDRO 80X125XMM VITON MAG	BR02	24/06/16	31/08/16	NFe	21213	10072	AKME COMERCIAL LTDA	251,518	0,565	100,00
13906-02	VALVULA S SOL 5/2 1/4" BSPP 220 VAC	BR02	24/06/16	31/08/16	NFe	21213	10072	AKME COMERCIAL LTDA	66,074	0,565	0,00
13906-03	VALVULA S SOL 5/2 1/4" BSPP 220 VAC	BR02	24/06/16	31/08/16	NFe	21213	10072	AKME COMERCIAL LTDA	66,074	0,565	0,00
13906-04	FILTRO REG LUBR 1/4" BSPP C/MAN E SUP	BR02	24/06/16	31/08/16	NFe	21213	10072	AKME COMERCIAL LTDA	130,177	0,565	100,00
13906-05	CILINDRO COMPACTO 63X10 MM MAG R.MACHO	BR02	24/06/16	31/08/16	NFe	21213	10072	AKME COMERCIAL LTDA	306,272	0,565	200,00
13906-06	FLANGE OIL COMPACTO 63 MM	BR02	24/06/16	31/08/16	NFe	21213	10072	AKME COMERCIAL LTDA	240,346	0,565	100,00
13907-00	MAQUINA PANTOGRAFICA XENETECH	BR02	11/08/16	31/08/16	NFe	68027	11288	XENETECH	48.199,747	0,565	27.200,00
13907-01	CILINDRO 32X25 MM EUROPA	BR02	24/06/16	31/08/16	NFe	21213	10072	AKME COMERCIAL LTDA	154,310	0,565	100,00
13907-02	CILINDRO 32X25 MM EUROPA	BR02	24/06/16	31/08/16	NFe	21213	10072	AKME COMERCIAL LTDA	154,310	0,565	100,00
13907-03	VALVULA S SOL 5/2 1/4" BSPP 220 VAC	BR02	24/06/16	31/08/16	NFe	21213	10072	AKME COMERCIAL LTDA	66,074	0,565	0,00
13907-04	VALVULA S SOL 5/2 1/4" BSPP 220 VAC	BR02	24/06/16	31/08/16	NFe	21213	10072	AKME COMERCIAL LTDA	66,074	0,565	0,00
13907-05	FILTRO REG LUBR 1/4" BSPP C/MAN E SUP	BR02	24/06/16	31/08/16	NFe	21213	10072	AKME COMERCIAL LTDA	130,177	0,565	100,00
13907-06	ASPIRADOR DE CAVACOS PARA ENGRAVER	BR02	14/09/16	14/09/16	NFe	7204	5087	AVISO INDUSTRIA COMERCIO LT.	2.662,550	0,565	1.500,00
13907-07	DESPESAS DE IMPORTACAO	BR02	26/12/16	26/12/16	NFe	68027	11288	XENETECH	937,399	0,565	500,00
13908-00	SISTEMA COMUTADOR DE PACOTES DE DADOS (SWITCH)	BR02	24/06/16	24/06/16	NFe	474661	18551	DELL COMPUT.DO BRASIL LTDA	12.870,725	0,113	1.500,00
13908-01	8 UNIDADES DELL NETWORKING TRANSCEIVER SFP + 10GBE SR 850 nm	BR02	24/06/16	24/06/16	NFe	474604	18551	DELL COMPUT.DO BRASIL LTDA	8.533,139	0,113	1.000,00
13908-02	GARANTIA PARA SISTEMA COMUTADOR DE PACOTES DE DADOS	BR02	24/06/16	24/06/16	NFe	512967	8436	DELL COMPUTADORES BRASIL LT.	-	0,000	0,00
13909-00	UNIDADE DE ARMAZENAMENTO DE DADOS - STORAGE	BR02	24/06/16	24/06/16	NFe	474660	18551	DELL COMPUT.DO BRASIL LTDA	81.786,211	0,113	9.200,00
13909-01	SERVICO DE INSTALACAO UNIDADE DE ARMAZENAMENTO DE DADOS (STORAGE)	BR02	24/06/16	24/06/16	NFe	512965	8436	DELL COMPUTADORES BRASIL LT.	-	0,000	0,00
13909-02	GARANTIA DA UNIDADE DE ARMAZENAMENTO DE DADOS (STORAGE)	BR02	24/06/16	24/06/16	NFe	512965	8436	DELL COMPUTADORES BRASIL LT.	-	0,000	0,00
13909-03	DISCO RIGIDO COM CAPACIDADE DELL 1.8TB 10000 ROTACOES POR MINUTO	BR02	12/11/19	12/11/19	NFe	467258	21851	DELL COMPUTADORES DO BRASIL	13.045,586	0,904	11.800,00
13909-04	DEPORTE TECNICO PRODEPLOY STORAGE	BR02	13/11/19	13/11/19	NFe	774836	8436	DELL COMPUTADORES BRASIL LT.	8.069,730	0,904	7.300,00
13910-00	MONITOR LG LED 19.5 5MS	BR02	24/06/16	31/01/17	NFe	541871	9149	INGRAN MICRO BRASIL LTDA	383,051	0,565	200,00
13910-01	MONITOR LG LED 19.5 5MS	BR02	24/06/16	31/01/17	NFe	541871	9149	INGRAN MICRO BRASIL LTDA	383,051	0,565	200,00
13911-00	MONITOR LG	BR02	01/01/19	01/01/19					0,010	0,904	0,00
13912-00	SOFTWARE EMMSYS CONTAJUSTA	BR02	21/06/16	21/06/16	NFe	150702	FRS1	ITRON FRANCE MACON	-	0,000	0,00
13912-01	IMPOSTOS SOBRE FAT.150702 SOFTWARE EMMSYS	BR02	21/06/16	21/06/16	NFe	150702	FRS1	ITRON FRANCE MACON	-	0,000	0,00
13912-03	SOFTWARE EMMSYS CONTAJUSTA	BR02	30/12/16	30/12/16	NFe	187048	FRS1	ITRON FRANCE MACON	-	0,000	0,00
13912-05	ISS RECOLHIDO SOBRE PAGAMENTO FATURA 187048 ITRON FRANCA - SOFTWARE EMMSYS CONTAJUSTA	BR02	11/01/17	11/01/17	NF	581352	FRS1	ITRON FRANCE MACON	-	0,000	0,00
13912-06	IMPOSTOS SOBRE PAGAMENTO DA FATURA 187048 - CIDE/PIS/COFINS/IRRF	BR02	20/02/17	20/02/17	NF		FRS1	ITRON FRANCE MACON	59.007,814	0,565	33.300,00
13915-00	REMOCAO DE DUAS ARVORES E TRANSPORTE PARA AMPLIACAO DO PREDIO DO P&D AGUA	BR02	28/06/16	30/04/17	NFe	216	16641	LUIS CARLOS JACOMASSI	8.550,000	0,565	4.800,00
13915-01	LAUDO DE CARACTERIZACAO DE VEGETACAO E COMPENSACAO AMBIENTAL PARA REMOCAO DE ARVORES	BR02	11/07/16	30/04/17	NFe	159	21121	CULTIV MEIO AMBIENTE LTDA	1.482,000	0,565	800,00
13915-02	SERVICOS DE TERRAPLENAGEM	BR02	14/07/16	30/04/17	NFe	996	21103	MAURO TERRAPLENAGEM LOC LTDA	-	0,000	0,00
13915-03	MATERIAL E MAO DE OBRA PARA AMPLIACAO DO LABORATORIO	BR02	09/08/16	30/04/17	NFe	412	5071	ENGMAX CONSTRUCOES MAX. LTDA	-	0,000	0,00
13915-04	SERVICO DE PLANTIO DE 150MTS DE GRAMA RELACIONADA COM A EXPANSAO DO LABORATORIO DE P&D	BR02	20/09/16	30/04/17	NFe	290	20778	GRASSMANN E ALENCAR SERV INT	-	0,000	0,00
13915-05	SERVICOS DE MONTAGEM E LIGACAO DE PAINEL ELETRICO DE DISTRIBUICAO	BR02	20/09/16	30/04/17	NFe	289	20778	GRASSMANN E ALENCAR SERV INT	-	0,000	0,00
13915-06	SERVICO DE AMPLIACAO DO LABORATORIO P&D	BR02	12/09/16	30/04/17	NFe	414	5071	ENGMAX CONSTRUCOES MAX. LTDA	-	0,000	0,00
13915-07	REFORMA FECHAMENTO DE PAREDE ACUSTICA E GRADES DE PROTECAO NA AREA EXTERNA P&D AGUA	BR02	21/11/16	30/04/17	NFe	418	5071	ENGMAX CONSTRUCOES MAX. LTDA	29.640,000	0,565	16.700,00
13917-00	PRESTACAO DE SERVICO REFORMA TELHADO LOGISTICA	BR02	21/07/16	31/12/17	NFe	883	19729	D.B.Z COM.MAT.MECANICOS LTDA	-	0,000	0,00
13917-01	PRESTACAO DE SERVICO PARA SUBSTITUICAO DE TELHAS NO ALMOXARIFADO/EXPEDICAO	BR02	05/07/16	31/12/17	NFe	881	19729	D.B.Z COM.MAT.MECANICOS LTDA	-	0,000	0,00
13917-02	SERVICOS DE REFORMA SETOR LOGISTICA	BR02	16/08/16	31/12/17	NFe	245	20778	GRASSMANN E ALENCAR SERV INT	-	0,000	0,00
13917-03	SERVICO DE MANUTENCAO COM REVESTIMENTO EM MANTA/PINTURA E REMONTAGEM/TROCA DE RUFO	BR02	23/08/16	31/12/17	NFe	246	20778	GRASSMANN E ALENCAR SERV INT	-	0,000	0,00
13917-04	SERVICO DE MANUTENCAO EM CALHAS	BR02	01/11/16	31/12/17	NFe	329	20778	GRASSMANN E ALENCAR SERV INT	-	0,000	0,00
13918-00	MICROCOMPUTADOR DELL OPTLEX 9020	BR02	01/08/16	31/01/17	NFe	5930670	12846	DELL COMPUTADORES BR LTDA	3.544,477	0,113	400,00
13918-01	GARANTIA	BR02	01/08/16	31/01/17	NFe	516624	8436	DELL COMPUTADORES BRASIL LT.	-	0,000	0,00
13918-08	PLANTIO DE MUDAS E ACOMPANHAMENTO TECNICO POR 24 MESES	BR02	01/12/16	30/04/17	NFe	172	21121	CULTIV MEIO AMBIENTE LTDA	5.045,640	0,565	2.900,00
13919-00	MICROCOMPUTADOR DELL OPTLEX 9020	BR02	01/08/16	01/08/16	NFe	5930670	12846	DELL COMPUTADORES BR LTDA	3.544,477	0,113	400,00
13919-01	GARANTIA	BR02	01/08/16	01/08/16	NFe	516624	8436	DELL COMPUTADORES BRASIL LT.	-	0,000	0,00
13920-00	NOTEBOOK DELL OPTILEX 9020	BR02	14/07/16	31/01/17	NFe	5929477	12846	DELL COMPUTADORES BR LTDA	3.650,953	0,113	400,00
13920-01	GARANTIA	BR02	01/08/16	31/01/17	NFe	516347	8436	DELL COMPUTADORES BRASIL LT.	-	0,000	0,00
13921-00	MICROCOMPUTADOR DELL OPTLEX 9020	BR02	01/08/16	01/08/16	NFe	5930670	12846	DELL COMPUTADORES BR LTDA	3.544,477	0,113	400,00
13921-01	GARANTIA	BR02	01/08/16	01/08/16	NFe	516624	8436	DELL COMPUTADORES BRASIL LT.	-	0,000	0,00
13922-00	MICROCOMPUTADOR DELL OPTLEX 9020	BR02	01/08/16	01/08/16	NFe	5930670	12846	DELL COMPUTADORES BR LTDA	3.544,477	0,113	400,00
13922-01	GARANTIA	BR02	01/08/16	01/08/16	NFe	516624	8436	DELL COMPUTADORES BRASIL LT.	-	0,000	0,00
13923-00	MICROCOMPUTADOR DELL OPTLEX 9020	BR02	01/08/16	01/08/16	NFe	5930670	12846	DELL COMPUTADORES BR LTDA	3.544,477	0,113	400,00
13923-01	GARANTIA	BR02	01/08/16	01/08/16	NFe	516624	8436	DELL COMPUTADORES BRASIL LT.	-	0,000	0,00
13924-00	MICROCOMPUTADOR DELL OPTLEX 9020	BR02	01/08/16	01/08/16	NFe	5930670	12846	DELL COMPUTADORES BR LTDA	3.544,477	0,113	400,00
13924-01	GARANTIA	BR02	01/08/16	01/08/16	NFe	516624	8436	DELL COMPUTADORES BRASIL LT.	-	0,000	0,00
13925-00	MICROCOMPUTADOR DELL OPTLEX 9020	BR02	01/08/16	01/08/16	NFe	5930670	12846	DELL COMPUTADORES BR LTDA	3.544,477	0,113	400,00

Este documento é cópia do original, assinado digitalmente por CARLOS ROBERTO DE NES... e Tribunal de Justiça do Estado de São Paulo, protocolado em 10/10/2022 às 19:38, sob o número WAAP22705151881.
Para conferir o original, acesse o site https://esaj.tjsp.jus.br/pastadigital/pg/abrirConferenciaDocumento.do, informe o processo 1007410-69.2022.8.26.0019 e código DB08AEB.

Código	Descricao	tabelecimen	Data Aquisição	Data Início	Esp.Docum	Núm.Docum	Cód.Fornec	Razão Social	VALOR DE REPOSIÇÃO	F.D.	VALOR DE MERCADO
13925-01	GARANTIA	BR02	01/08/16	01/08/16	NFe	516624	8436	DELL COMPUTADORES BRASIL LT.	-	0,000	0,00
13926-00	CAIXA DE MACHO TU6	BR02	12/07/16	01/05/18	NFe	6160	15152	TKS FERRAMENTAS DE PRECISAO	23.458,418	0,565	13.300,00
13926-01	MODIFICACAO EM CAIXA DE MACHO TU6	BR02	12/12/16	01/05/18	NFe	6627	15152	TKS FERRAMENTAS DE PRECISAO	3.598,159	0,565	2.000,00
13926-02	SAIDA DE GAS PARA CAIXA DE MACHO DO TU6	BR02	01/09/17	01/05/18	NFe	7572	15152	TKS FERRAMENTAS DE PRECISAO	978,690	0,565	600,00
13926-03	FLUXO REVERSO CAIXA DE MACHO DO TU6	BR02	27/09/17	01/05/18	NFe	7654	15152	TKS FERRAMENTAS DE PRECISAO	2.524,302	0,565	1.400,00
13926-04	ADAPTACAO DE CAIXA DE MACHO TU6	BR02	07/12/17	01/05/18	NFe	7843	15152	TKS FERRAMENTAS DE PRECISAO	736,600	0,565	400,00
13926-05	CHANFRO EM CAIXA DE MACHO + SAIDA DE GAS	BR02	16/03/18	01/05/18	NFe	8073	15152	TKS FERRAMENTAS DE PRECISAO	2.321,530	0,565	1.300,00
13926-06	VALIDACAO DE PROJETO - CARCACAS FUNDIDAS TU6 COD.27361203030201	BR02	13/12/17	01/05/18	NFe	28598885			3.307,448	0,565	1.900,00
13926-07	CARCACAS PARA VALIDACAO DE PROJETO COD.27360603030201/30202	BR02	15/01/18	01/05/18	NFe				15.285,473	0,565	8.600,00
13926-08	SUPORTE GUIA PARA CAIXA DE MACHO TU6 Q3	BR02	19/06/19	01/11/19	NFe	9623	15152	TKS FERRAMENTAS DE PRECISAO	1.397,655	0,904	1.300,00
13927-00	PLACA SHELL TU6 DES.2110097000	BR02	13/07/16	01/05/18	NFe	6174	15152	TKS FERRAMENTAS DE PRECISAO	48.793,516	0,565	27.600,00
13927-01	QUEIMADOR PLACA SHELL TU6	BR02	13/07/16	01/05/18	NFe	360	16957	RODNA MONTAGENS INDUSTR.LTDA	1.029,374	0,565	600,00
13927-02	MODIFICACAO EM PLACA SHELLTU6	BR02	12/08/16	01/05/18	NFe	6269	15152	TKS FERRAMENTAS DE PRECISAO	2.068,074	0,565	1.200,00
13927-03	MODIFICACAO PLACA SHELL TU6	BR02	12/12/16	12/12/16	NFe	6627	15152	TKS FERRAMENTAS DE PRECISAO	4.595,990	0,565	2.600,00
13927-04	NOVOS POSTICOS SUPER IMA	BR02	24/03/17	01/05/18	NFe	6940	15152	TKS FERRAMENTAS DE PRECISAO	3.310,560	0,565	1.900,00
13927-05	ALTERACAO DE MODELOS SETA + ALOJAMENTO POSTICO	BR02	24/03/17	01/05/18	NFe	6940	15152	TKS FERRAMENTAS DE PRECISAO	4.698,920	0,565	2.700,00
13927-06	MONTAGEM DO MODELO PLACA SHELL TU6 DN15 - DES.2110097054 E 2110097056	BR02	09/03/17	01/05/18	NFe	6872	15152	TKS FERRAMENTAS DE PRECISAO	19.139,164	0,565	10.800,00
13927-07	REGUA DE ENCOSTO PARA TU6	BR02	01/09/17	01/05/18	NFe	7572	15152	TKS FERRAMENTAS DE PRECISAO	1.746,320	0,565	1.000,00
13927-08	FLUXO REVERSO PLACA SHELL TU6	BR02	27/09/17	01/05/18	NFe	7654	15152	TKS FERRAMENTAS DE PRECISAO	5.167,574	0,565	2.900,00
13927-09	POSTICOS NOVOS SUPER IMA	BR02	16/03/18	01/05/18	NFe	8073	15152	TKS FERRAMENTAS DE PRECISAO	2.926,790	0,565	1.700,00
13927-10	POSTICOS NOVOS STD	BR02	16/03/18	01/05/18	NFe	8073	15152	TKS FERRAMENTAS DE PRECISAO	2.926,790	0,565	1.700,00
13927-11	EROSAO DE 8 MODELOS PLACA SHELL	BR02	16/03/18	01/05/18	NFe	8073	15152	TKS FERRAMENTAS DE PRECISAO	2.821,181	0,565	1.600,00
13927-12	MODIFICACAO PLACA SHELL TU6 PARA AUMENTAR FURO DO LACRE E INSERCAO DO CHANFRO	BR02	18/07/18	31/03/19	NFe	8420	15152	TKS FERRAMENTAS DE PRECISAO	3.301,246	0,565	1.900,00
13927-13	MODIFICACAO DO FURO DO LACRE TU6	BR02	04/07/18	31/03/19	NFe	8363	15152	TKS FERRAMENTAS DE PRECISAO	1.375,946	0,565	800,00
13927-14	MODIFICACAO EM FURO DO LACRE PLACA SHELL TU6	BR02	04/07/18	31/03/19	NFe	8363	15152	TKS FERRAMENTAS DE PRECISAO	987,992	0,565	600,00
13927-15	VALIDACAO DE PROJETO - CARCACA USINADA TU6 COD.27360603030202	BR02	20/12/17	01/05/18	NFe				521,846	0,565	300,00
13927-16	VALIDACAO DE PROJETO - 168 CARCACAS FUNDIDAS TU6 COD.27361203030202	BR02	13/12/17	01/05/18	NFe	28598888			2.157,587	0,565	1.200,00
13927-17	SOLDA E RETRABALHO EM POSTICO GAVETA 211009758/57 E SOLDA E RETIFICA EM GUIA FEMEA 2100011005	BR02	10/05/19	01/11/19	NFe	859	15152	TKS FERRAMENTAS DE PRECISAO	2.638,097	0,904	2.400,00
13927-18	04 MODELOS DE PLACA SHELL TU6 STD DES.2110097054	BR02	10/05/19	01/11/19	NFe	9488	15152	TKS FERRAMENTAS DE PRECISAO	8.434,125	0,904	7.600,00
13927-19	04 MODELOS DE PLACA SHELL TU6 STD DES.2110097056	BR02	10/05/19	01/11/19	NFe	9488	15152	TKS FERRAMENTAS DE PRECISAO	8.434,125	0,904	7.600,00
13927-20	MODIFICAR MODELOS PLACA	BR02	15/06/21	15/06/21	NFS	1083	15152	TKS FERRAMENTAS DE PRECISAO	9.256,500	1,000	9.300,00
13928-00	DISPOSITIVO BERCO PARA REBITAGEM DA CARCACA NA PLACA FREIO	BR02	13/07/16	01/05/18	NFe	5246	9399	FERRAMENTARIA EROTECH LTDA	2.226,876	0,565	1.300,00
13931-00	SWITCH CATALYST 2960S 48 GIGE/GE SFP-LC	BR02	29/03/11	29/03/11	NF	97	18304	VRTX COM. EQUIPAM. INF. LTDA	16.935,317	0,565	9.600,00
13932-00	CADEIRA ALTA E APOIO DE BRACO ERGONOMICO SOUL PRIME COM ENCOSTO TELA SECRETARIA	BR02	18/07/16	31/07/16	NFe	9698	15803	ERGOMAIS COM.PROD.ERGON.LTDA	783,180	0,565	400,00
13934-00	CADEIRA ALTA E APOIO DE BRACO ERGONOMICO SOUL PRIME COM ENCOSTO TELA SECRETARIA	BR02	18/07/16	31/07/16	NFe	9698	15803	ERGOMAIS COM.PROD.ERGON.LTDA	783,180	0,565	400,00
13935-00	CADEIRA ALTA E APOIO DE BRACO ERGONOMICO SOUL PRIME COM ENCOSTO TELA SECRETARIA	BR02	18/07/16	31/07/16	NFe	9698	15803	ERGOMAIS COM.PROD.ERGON.LTDA	783,180	0,565	400,00
13936-00	CADEIRA ALTA E APOIO DE BRACO ERGONOMICO SOUL PRIME COM ENCOSTO TELA SECRETARIA	BR02	18/07/16	31/07/16	NFe	9698	15803	ERGOMAIS COM.PROD.ERGON.LTDA	783,180	0,565	400,00
13937-00	CADEIRA ALTA E APOIO DE BRACO ERGONOMICO SOUL PRIME COM ENCOSTO TELA SECRETARIA	BR02	18/07/16	31/07/16	NFe	9698	15803	ERGOMAIS COM.PROD.ERGON.LTDA	783,180	0,565	400,00
13939-00	CADEIRA ALTA E APOIO DE BRACO ERGONOMICO SOUL PRIME COM ENCOSTO TELA SECRETARIA	BR02	18/07/16	31/07/16	NFe	9698	15803	ERGOMAIS COM.PROD.ERGON.LTDA	783,180	0,565	400,00
1394-00	CADEIRA GIRATORIA	BR02	01/01/19	01/01/19					0,010	0,904	0,00
13940-00	CADEIRA ALTA E APOIO DE BRACO ERGONOMICO SOUL PRIME COM ENCOSTO TELA SECRETARIA	BR02	18/07/16	31/07/16	NFe	9698	15803	ERGOMAIS COM.PROD.ERGON.LTDA	783,180	0,565	400,00
13941-00	CADEIRA ALTA E APOIO DE BRACO ERGONOMICO SOUL PRIME COM ENCOSTO TELA SECRETARIA	BR02	18/07/16	31/07/16	NFe	9698	15803	ERGOMAIS COM.PROD.ERGON.LTDA	783,180	0,565	400,00
13942-00	CADEIRA ALTA E APOIO DE BRACO ERGONOMICO SOUL PRIME COM ENCOSTO TELA SECRETARIA	BR02	18/07/16	31/07/16	NFe	9698	15803	ERGOMAIS COM.PROD.ERGON.LTDA	783,180	0,565	400,00
13944-00	CADEIRA ALTA E APOIO DE BRACO ERGONOMICO SOUL PRIME COM ENCOSTO TELA SECRETARIA	BR02	18/07/16	31/07/16	NFe	9698	15803	ERGOMAIS COM.PROD.ERGON.LTDA	783,180	0,565	400,00
13945-00	CADEIRA BAIXA ERGONOMICA FITE PRIME COM ENCOSTO TELA SECRETARIA	BR02	18/07/16	31/07/16	NFe	9698	15803	ERGOMAIS COM.PROD.ERGON.LTDA	469,680	0,565	300,00
13946-00	CADEIRA BAIXA ERGONOMICA FITE PRIME COM ENCOSTO TELA SECRETARIA	BR02	18/07/16	31/07/16	NFe	9698	15803	ERGOMAIS COM.PROD.ERGON.LTDA	469,680	0,565	300,00
13947-00	CADEIRA BAIXA ERGONOMICA FITE PRIME COM ENCOSTO TELA SECRETARIA	BR02	18/07/16	31/07/16	NFe	9698	15803	ERGOMAIS COM.PROD.ERGON.LTDA	469,680	0,565	300,00
13948-00	CADEIRA BAIXA ERGONOMICA FITE PRIME COM ENCOSTO TELA SECRETARIA	BR02	18/07/16	31/07/16	NFe	9698	15803	ERGOMAIS COM.PROD.ERGON.LTDA	469,680	0,565	300,00
13949-00	CADEIRA BAIXA ERGONOMICA FITE PRIME COM ENCOSTO TELA SECRETARIA	BR02	18/07/16	31/07/16	NFe	9698	15803	ERGOMAIS COM.PROD.ERGON.LTDA	469,680	0,565	300,00
13950-00	CADEIRA BAIXA ERGONOMICA FITE PRIME COM ENCOSTO TELA SECRETARIA	BR02	18/07/16	31/07/16	NFe	9698	15803	ERGOMAIS COM.PROD.ERGON.LTDA	469,680	0,565	300,00
13951-00	CADEIRA BAIXA ERGONOMICA FITE PRIME COM ENCOSTO TELA SECRETARIA	BR02	18/07/16	31/07/16	NFe	9698	15803	ERGOMAIS COM.PROD.ERGON.LTDA	469,680	0,565	300,00
13952-00	CADEIRA BAIXA ERGONOMICA FITE PRIME COM ENCOSTO TELA SECRETARIA	BR02	18/07/16	31/07/16	NFe	9698	15803	ERGOMAIS COM.PROD.ERGON.LTDA	469,680	0,565	300,00
13953-00	CADEIRA BAIXA ERGONOMICA FITE PRIME COM ENCOSTO TELA SECRETARIA	BR02	18/07/16	31/07/16	NFe	9698	15803	ERGOMAIS COM.PROD.ERGON.LTDA	469,680	0,565	300,00
13954-00	CADEIRA BAIXA ERGONOMICA FITE PRIME COM ENCOSTO TELA SECRETARIA	BR02	18/07/16	31/07/16	NFe	9698	15803	ERGOMAIS COM.PROD.ERGON.LTDA	469,680	0,565	300,00
13955-00	PARAFUSADEIRA ELETRICA RETA E MODULO DE CONTROLE BIVOLTS	BR02	19/07/16	31/08/16	NFe	10234	2680	FORNECEDORA INDUSTRIAL LTDA	3.032,446	0,565	1.700,00
13956-00	PARAFUSADEIRA ELETRICA RETA E MODULO DE CONTROLE BIVOLTS	BR02	19/07/16	31/08/16	NFe	10234	2680	FORNECEDORA INDUSTRIAL LTDA	3.032,446	0,565	1.700,00
13957-00	PRESTACAO DE SERVICO PARA REFORMA DO DEPOSITO DE SUCATA	BR02	21/07/16	31/12/17	NFe	884	19729	D.B.Z COM.MAT.MECANICOS LTDA	-	0,000	0,00
13957-01	PRESTACAO DE SERVICO PARA REFORMA DO DEPOSITO DE SUCATA	BR02	21/07/16	31/12/17	NFe	885	19729	D.B.Z COM.MAT.MECANICOS LTDA	-	0,000	0,00
13958-00	PARAFUSADEIRA ELETRICA RETA E MODULO DE CONTROLE BIVOLTS	BR02	19/07/16	31/08/16	NFe	10234	2680	FORNECEDORA INDUSTRIAL LTDA	3.032,446	0,565	1.700,00
13959-00	PARAFUSADEIRA ELETRICA RETA E MODULO DE CONTROLE BIVOLTS	BR02	19/07/16	31/08/16	NFe	10234	2680	FORNECEDORA INDUSTRIAL LTDA	3.032,446	0,565	1.700,00
13960-00	NOTEBOOK LATITUDE E7450	BR02	21/07/16	21/07/16	NFe	5963804	12846	DELL COMPUTADORES BR LTDA	6.325,621	0,113	700,00
13960-01	PROSUPPORT	BR02	25/10/16	25/10/16	NFe	3821	8436	DELL COMPUTADORES BRASIL LT.	2.451,239	0,113	300,00
13963-00	ROTEADOR CISCO MODEL 890	BR02	01/07/16	01/07/16	NF				0,011	0,565	0,00
13964-00	CARRO ABASTECEDOR DE RESINA COM 200 LITROS	BR02	16/08/16	16/08/16	NFe	225	18044	MARCIA N. BRUM COM.PLAST.ME	1.758,735	0,565	1.000,00
13965-00	TV AOC 43" LED - LE43F1461/20	BR02	27/07/16	27/07/16	NFe	37555	21174	ALL NATIONS COMERCIO EX S/A	2.028,904	0,565	1.100,00
13966-00	TV AOC 43" LED - LE43F1461/20	BR02	27/07/16	27/07/16	NFe	37555	21174	ALL NATIONS COMERCIO EX S/A	2.028,904	0,565	1.100,00
13973-00	TOLDOS MODELO FIRENZE RETO MED, 6,00M X 2,50M COM PINTURA ELETROSTAICA	BR02	04/10/16	31/12/17	NFe	258	18102	MAX TOLDOS LTDA ME	4.655,475	0,565	2.600,00
13975-00	REMOCAO E INSTALACAO DE TELHADO NO PREDIO ADMINISTRATIVO	BR02	02/08/16	31/12/17	NFe	888	19729	D.B.Z COM.MAT.MECANICOS LTDA	51.300,000	0,565	29.000,00
13977-00	3 PORTOES PARA FUNDICAO	BR02	09/08/16	31/10/17	NFe	368	16957	RODNA MONTAGENS INDUSTR.LTDA	6.103,845	0,565	3.400,00
13978-00	CARRO ABASTECEDOR DE RESINA COM 200 LITROS	BR02	16/08/16	16/08/16	NFe	225	18044	MARCIA N. BRUM COM.PLAST.ME	1.758,735	0,565	1.000,00
1398-00	MESA	BR02	01/01/19	01/01/19	NF	2029	ITR1	ITRON SISTEMAS E TECNOL.LTDA	0,010	0,904	0,00
13980-00	MANUTENCAO NO SETOR TAIM - TROCA DE CALHA E CONDUTORES	BR02	24/08/16	31/12/17	NFe	247	20778	GRASSMANN E ALENCAR SERV INT	3.757,440	0,565	2.100,00
13981-00	15 CAMERAS IP HD/NVR 32 CAMERAS RESOLUCOES HD E FULL/POSTES/FONTES/CABOS E TUBOS	BR02	09/08/16	31/10/17	NFe	110	21154	F.A LOPES DE ORNELAS ME	24.714,630	0,565	14.000,00
13981-01	SERVICO DE INSTALACAO E CONFECCAO DE POSTES DE METALON PARA CAMERAS	BR02	15/08/16	31/10/17	NFe	893	19729	D.B.Z COM.MAT.MECANICOS LTDA	-	0,000	0,00
13981-02	ESTRUTURA PARA INSTALACAO DE CFTV	BR02	15/08/16	31/10/17	NFe	894	19729	D.B.Z COM.MAT.MECANICOS LTDA	4.560,000	0,565	2.600,00
13981-03	INSTALACAO DE SISTEMA DE ALARME	BR02	23/08/16	31/10/17	NFe	533	21154	F.A LOPES DE ORNELAS ME	2.453,337	0,565	1.400,00
13983-00	BOMBA DE AMOSTRAGEM DE GASES	BR02	22/08/16	22/08/16	NFe	22813	21111	IMPAC COM E TEC LTDA	1.570,350	0,565	900,00
13984-00	MANUTENCAO NO SETOR DA ELETRICA COM REPAROS EM MANTA E PINTURA	BR02	24/08/16	31/12/17	NFe	247	20778	GRASSMANN E ALENCAR SERV INT	2.024,640	0,565	1.100,00
13985-00	MAO DE OBRA E MATERIAL UTILIZADO NA REFORMA NO SETOR DE LIMPEZA	BR02	24/08/16	31/12/16	NFe	413	5071	ENGMAX CONSTRUCOES MAX. LTDA	-	0,000	0,00
13986-00	PORTAO BASCULANTEINSTALADO NO BOX DE BRIQUETES	BR02	12/09/16	31/10/17	NFe	371	16957	RODNA MONTAGENS INDUSTR.LTDA	6.497,818	0,565	3.700,00
13987-00	SERVICO DE MANUTENCAO PREVENTIVA DAS CALHAS DA FABRICA	BR02	27/09/16	31/12/17	NFe	281	20778	GRASSMANN E ALENCAR SERV INT	-	0,000	0,00
13988-00	ELABORACAO DE SPDA - LAUDO DE AVALIACAO DO SISTEMA DE ATERAMENTO (PARA-RAIOS) PARA TODA A EMPRESA	BR02	26/09/16	31/12/17	NFe	2192	20624	GARCIAS ENG E SEG TRAB LTDA	22.002,000	0,565	12.400,00

fls. 7687
Este documento é cópia do original, assinado digitalmente por CARLOS ROBERTO DENESZCZUK ANTONIO e Tribunal de Justiça do Estado de São Paulo, protocolado em 10/10/2022 às 19:38, sob o número WJMR22705151881.
Para conferir o original, acesse o site https://esaj.tjsp.jus.br/pastadigital/pg/abrirConferenciaDocumento.do, informe o processo 1007410-69.2022.8.26.0019 e código DB08AEB.

Código	Descricao	tabelecimen	Data Aquisição	Data Início	Esp.Docum	Núm.Docum	Cód.Fornec	Razão Social	VALOR DE REPOSIÇÃO	F.D.	VALOR DE MERCADO
13989-00	PRENSA MANUAL PARA A PRODUCAO DE PEQUENAS TRIAGENS	BR02	19/08/16	01/05/18	NFe	67965	21075	SCHMIDT TECHNOLOGY CORP	4.854,553	0,565	2.700,000
13989-01	DESPESAS COM IMPORTACAO	BR02	26/12/16	01/05/18	NFe	67965	21075	SCHMIDT TECHNOLOGY CORP	672,828	0,565	400,000
13989-02	MODIFICACAO DO DISPOSITIVO DE MONTAR TURBINA	BR02	21/02/17	31/01/18	NFe	578	18255	FEMMA FERRAMENTARIA LTDA ME	16.995,587	0,565	9.600,000
13990-00	PRENSA MANUAL PARA A PRODUCAO DE PEQUENAS TRIAGENS	BR02	19/08/16	01/05/18	NFe	67965	21075	SCHMIDT TECHNOLOGY CORP	4.854,553	0,565	2.700,000
13990-01	DESPESAS COM IMPORTACAO	BR02	26/12/16	01/05/18	NFe	67965	21075	SCHMIDT TECHNOLOGY CORP	672,828	0,565	400,000
13990-02	MODIFICACAO DO DISPOSITIVO DE MONTAR EIXO PINHAO	BR02	21/02/17	31/01/18	NFe	578	18255	FEMMA FERRAMENTARIA LTDA ME	16.995,587	0,565	9.600,000
13991-00	PRENSA MANUAL PARA A PRODUCAO DE PEQUENAS TRIAGENS	BR02	19/08/16	01/05/18	NFe	67965	21075	SCHMIDT TECHNOLOGY CORP	4.854,553	0,565	2.700,000
13991-01	DESPESAS COM IMPORTACAO	BR02	26/12/16	01/05/18	NFe	67965	21075	SCHMIDT TECHNOLOGY CORP	672,828	0,565	400,000
13991-02	DISPOSITIVO DE MONTAGEM DE ROLETES + PINHOES NA BASE DO MOSTRADOR DA RELOJOARIA TU6	BR02	01/02/17	01/05/18	NFe	72277	20432	SENRO TRONIC SNC	14.868,017	0,565	8.400,000
13991-03	DESPESAS COM IMPORTACAO NF.72277	BR02	16/05/17	01/05/18	NFe	1455	19820	FDA FERMAC CONSULTORIA E SER	421,504	0,565	208,000
13991-04	DISPOSITIVO P/MONTAR ROLETES E ENGRENAGENS (BASE DO MOSTRADOR)	BR02	07/05/19	01/05/21	NFe	787	18255	FEMMA FERRAMENTARIA LTDA ME	7.775,460	0,904	7.000,000
13992-00	PRENSA MANUAL PARA A PRODUCAO DE PEQUENAS TRIAGENS	BR02	19/08/16	01/05/18	NFe	67965	21075	SCHMIDT TECHNOLOGY CORP	4.854,553	0,565	2.700,000
13992-01	DESPESAS COM IMPORTACAO	BR02	26/12/16	01/05/18	NFe	67965	21075	SCHMIDT TECHNOLOGY CORP	672,828	0,565	400,000
13992-02	APOIO PARA CARCACA EM CABECOTE	BR02	17/10/17	31/01/18	NFe	571	18237	KENIA CRISTINA FRANCO EPP	1.344,915	0,565	800,000
13992-03	BERCO PARA INSERCAO DE ANEL ORING NO PRODUTO TU6	BR02	15/05/18	31/05/19	NFe	596	18237	KENIA CRISTINA FRANCO EPP	1.244,025	0,565	700,000
13993-00	BALANCA ELETRONICA CONTADORA	BR02	25/08/16	25/08/16	NFe	445850	4239	TOLEDO BRASIL IND.BAL.LTDA	1.502,178	0,565	800,000
13994-00	BALANCA ELETRONICA CONTADORA	BR02	25/08/16	25/08/16	NFe	445850	4239	TOLEDO BRASIL IND.BAL.LTDA	1.502,178	0,565	800,000
13995-00	PAINEL ELETRONICO AUTOMATIZADO PARA DISPOSITIVO DE FECHAMENTO	BR02	25/08/16	31/08/16	NFe	508	18237	KENIA CRISTINA FRANCO EPP	6.828,030	0,565	3.900,000
13996-00	MONITOR 23.6 WIDE MULTIMI	BR02	14/09/16	14/09/16	NFe	126073	20667	INGRAM MICRO BRASIL LTDA	845,880	0,565	500,000
13998-00	INSPECAO DE VASOS DE PRESSAO PARA ATENDER ISO 14.001	BR02	13/09/16	31/12/17	NFe	18401	20624	GARCIAS ENG E SEG TRAB LTDA	6.194,030	0,565	3.500,000
13999-00	PONTO DE ACESSO ARUBA INSTANT	BR02	14/09/16	14/09/16	NFe	15886	19798	DIMENSION D. C.E S.DE T.LTDA	3.381,707	0,565	1.900,000
1400-00	IMPRESSORA Z4M PLUS	BR02	29/12/10	29/12/10	NF	516	ITR1	ITRON SISTEMAS E TECNOL.LTDA	438,089	0,565	200,000
14000-00	PONTO DE ACESSO ARUBA INSTANT	BR02	14/09/16	14/09/16	NFe	15886	19798	DIMENSION D. C.E S.DE T.LTDA	3.381,707	0,565	1.900,000
14001-00	PONTO DE ACESSO ARUBA INSTANT	BR02	14/09/16	14/09/16	NFe	15886	19798	DIMENSION D. C.E S.DE T.LTDA	3.381,707	0,565	1.900,000
14002-00	PONTO DE ACESSO ARUBA INSTANT	BR02	14/09/16	14/09/16	NFe	15886	19798	DIMENSION D. C.E S.DE T.LTDA	3.381,707	0,565	1.900,000
14004-00	WATER HAMMER TEST BENCH	BR02	01/09/16	01/09/16	NFe	68334	20798	HENDEE AUTOMATION CO. LTD	230.872,412	0,226	52.200,000
14004-01	DESPESAS DE IMPORTACAO	BR02	26/12/16	26/12/16	NFe	68334	20569	FDA FERMAC CONSULTORIA E SER	7.902,719	0,565	4.500,000
14004-02	MAO DE OBRA PARA INSTALACAO ELETRICA/HIDRAULICA E PNEUMATICA EM NOVO PREDIO DO P&D	BR02	03/02/17	30/04/17	NFe	389	20778	GRASSMANN E ALENCAR SERV INT	-	0,000	0,000
14004-03	TRANSFORMADOR ISOLADOR TRIFASICO 20KVA	BR02	17/03/17	17/03/17	NFe	14901	4946	KIMARKI TRANSF.IND.COM.LTDA	2.751,903	0,565	1.600,000
14004-04	TRANSPORTE DE TRANSFORMADOR	BR02	31/03/17	31/03/17		4225	17150	ALPHA CARGO TRANSPORTES LTDA	556,149	0,565	300,000
14005-00	PAINEL ELETRICO DO DISPOSITIVO DO PANTOGRAFO	BR02	16/09/16	16/09/16	NFe	512	18237	KENIA CRISTINA FRANCO EPP	4.852,034	0,565	2.700,000
14006-00	TOLDO EM LONA PVC MEDINDO 8,10M X 1,70M	BR02	20/09/16	31/12/17	NFe	257	18102	MAX TOLDOS LTDA ME	4.788,000	0,565	2.700,000
14007-00	MULTIMETRO DIGITAL MINIPA	BR02	20/09/16	20/09/16	NFe	201015	2738	META MATERIAIS ELETRIC. LTDA	3.310,560	0,565	1.900,000
14008-00	GRUPO GERADOR CUMMINS 375/338 KVA	BR02	23/09/16	23/09/16	NFe	119006	21181	COMPANHIA DIST DE MOT CUMMIN	43.989,750	0,565	24.900,000
14008-01	GRUPO GERADOR CUMMINS 375/338 KVA	BR02	23/09/16	23/09/16	NFe	119006	21181	COMPANHIA DIST DE MOT CUMMIN	21.994,875	0,565	12.400,000
14008-02	GRUPO GERADOR CUMMINS 375/338 KVA	BR02	23/09/16	23/09/16	NFe	119006	21181	COMPANHIA DIST DE MOT CUMMIN	21.994,875	0,565	12.400,000
14008-04	INSTALACAO DE 1GMG GERAFORTE 375 KVA	BR02	20/10/16	20/10/16	NFe	9057	21245	MANITEC GRUPOS GERADORES LTD	4.472,813	0,565	2.500,000
14008-05	INSTALACAO DE 1GMG GERAFORTE 375 KVA	BR02	20/10/16	20/10/16	NFe	9057	21245	MANITEC GRUPOS GERADORES LTD	4.472,813	0,565	2.500,000
14008-06	INSTALACAO DE 1GMG GERAFORTE 375 KVA	BR02	20/10/16	20/10/16	NFe	9057	21245	MANITEC GRUPOS GERADORES LTD	4.472,813	0,565	2.500,000
14008-07	INSTALACAO EQUIPAMENTOS	BR02	26/10/16	26/10/16	NFe	5848	21245	MANITEC GRUPOS GERADORES LTD	1.893,608	0,565	1.100,000
14008-08	INSTALACAO EQUIPAMENTOS	BR02	26/10/16	26/10/16	NFe	5848	21245	MANITEC GRUPOS GERADORES LTD	1.893,608	0,565	1.100,000
14008-09	INSTALACAO EQUIPAMENTOS	BR02	26/10/16	26/10/16	NFe	5848	21245	MANITEC GRUPOS GERADORES LTD	1.893,608	0,565	1.100,000
14008-10	MAO DE OBRA PARA INSTALACAO DE CABOS DOS RACKS DE REDE ATE O GERADOR	BR02	15/12/16	15/12/16	NFe	369	20778	GRASSMANN E ALENCAR SERV INT	-	0,000	0,000
14008-11	ICMS NF.119006	BR02	30/04/17	30/04/17	NFe	119006	21181	COMPANHIA DIST DE MOT CUMMIN	6.703,200	0,565	3.800,000
14008-12	ICMS NF.119006	BR02	30/04/17	30/04/17	NFe	119006	21181	COMPANHIA DIST DE MOT CUMMIN	3.351,600	0,565	1.900,000
14008-13	ICMS NF.119006	BR02	30/04/17	30/04/17	NFe	119006	21181	COMPANHIA DIST DE MOT CUMMIN	3.351,600	0,565	1.900,000
14010-00	FONTE DE ALIMENTACAO MOD FA 3003 DIGITAL ASSIMETRICA 32V 3A	BR02	21/09/16	21/09/16	NFe	151290	2175	INSTRUTHERM INST MEDICAO LTD	430,453	0,565	200,000
14011-00	OSCILOSCOPIO MOD OD 275 DIGITAL	BR02	21/09/16	21/09/16	NFe	151290	2175	INSTRUTHERM INST MEDICAO LTD	2.157,655	0,565	1.200,000
14012-00	TOLDO FIXO COM ESTRUTURA METALICA EM POLICARBONATO	BR02	22/09/16	31/12/17	NFe	226	10863	TOLDOS J.G.LTDAME	7.353,000	0,565	4.200,000
14014-00	MICROCOMPUTADOR PORTATIL ELL LATITUDE 14 7470	BR02	13/10/16	13/10/16	NFe	59589	12846	DELL COMPUTADORES BR LTDA	6.304,998	0,113	700,000
14014-01	EXTENSAO DE GARANTIA	BR02	11/01/17	28/02/18	NFe	31650	8436	DELL COMPUTADORES BRASIL LT.	-	0,000	0,000
14018-00	BASE PARA DISPOSITIVO E TESTAR GIRO DE RELOGIO	BR02	04/10/16	30/04/17	NFe	567	18255	FEMMA FERRAMENTARIA LTDA ME	5.817,044	0,565	3.300,000
14018-01	CAMERA INTELIGENTE DE VISAO 640 X 480 COR + INSPECT	BR02	27/09/16	30/04/17	NFe	69405	20889	INFAIMON SL	12.961,675	0,565	7.300,000
14018-02	CABO ETHERNET E CABOS	BR02	27/09/16	30/04/17	NFe	69407	20889	INFAIMON SL	445,261	0,565	300,000
14018-03	LENTE OTICA STANDARD MV 16MM F1.4	BR02	27/09/16	30/04/17	NFe	69409	20889	INFAIMON SL	495,775	0,565	300,000
14018-04	CONECTOR CCS 24V - CABO PARA FONTE ALIMENTACAO 24V	BR02	27/09/16	30/04/17	NFe	69410	20889	INFAIMON SL	103,934	0,565	100,000
14018-05	LUMINARIA EM LED PARA IDENTIFICAR CAMERA	BR02	27/09/16	30/04/17	NFe	69418	20889	INFAIMON SL	1.481,042	0,565	800,000
14018-06	MOTOR DE PASSO KTC 5017-008	BR02	01/12/16	30/04/17	NFe	45333	977	KALATEC AUTOMACAO LTDA.	54,982	0,565	0,000
14018-07	DRIVE STR-2	BR02	01/12/16	30/04/17	NFe	45333	977	KALATEC AUTOMACAO LTDA.	490,075	0,565	300,000
14018-08	DESPESAS DE IMPORTACAO	BR02	26/12/16	30/04/17	NFe	462	20569	FDA FERMAC CONSULTORIA E SER	189,582	0,565	100,000
14018-09	TREINAMENTO TECNICO	BR02	05/04/17	30/04/17	NFe	88	20504	INFAIMON DO BRASIL ARTIF LTD	527,695	0,565	300,000
14022-00	MICROCOMPUTADOR PORTATIL ELL LATITUDE 14 7470	BR02	13/10/16	13/10/16	NFe	59589	12846	DELL COMPUTADORES BR LTDA	6.304,998	0,113	700,000
14022-01	EXTENSAO DE GARANTIA	BR02	11/01/17	28/02/18	NFe	31650	8436	DELL COMPUTADORES BRASIL LT.	-	0,000	0,000
14023-00	MICROCOMPUTADOR PORTATIL ELL LATITUDE 14 7470	BR02	13/10/16	13/10/16	NFe	59589	12846	DELL COMPUTADORES BR LTDA	6.304,998	0,113	700,000
14023-01	EXTENSAO DE GARANTIA	BR02	11/01/17	28/02/18	NFe	31650	8436	DELL COMPUTADORES BRASIL LT.	-	0,000	0,000
14024-00	MICROCOMPUTADOR DELL OPTILEX 7040	BR02	10/11/16	10/11/16	NFe	6135533	12846	DELL COMPUTADORES BR LTDA	5.699,293	0,113	600,000
14024-01	MODULO DE ARMAZENAMENTO NAO VOLATIL DE DADOS	BR02	18/01/17	18/01/17	NFe	512091	18551	DELL COMPUT.DO BRASIL LTDA	512,054	0,113	100,000
14024-02	EXTENSAO DE GARANTIA	BR02	11/01/17	11/01/17	NFe	56243	8436	DELL COMPUTADORES BRASIL LT.	-	0,000	0,000
14025-00	CONSTRUCAO E REFORMA NA SALA DE ARMAZENAGEM DE EQUIP.DE TI	BR02	21/11/16	21/11/16	NFe	421	5071	ENGMAX CONSTRUCOES MAX. LTDA	15.561,000	0,565	8.800,000
14026-00	TV AOC 43" LED LE43F1461/20	BR02	10/11/16	10/11/16	NFe	43669	21174	ALL NATIONS COMERCIO EX S/A	2.054,280	0,565	1.200,000
14027-00	CASE GAVETEIRO PARA TRANSPORTE DE FERRAMENTAS	BR02	18/11/16	18/11/16	NFe	90	21256	CASSIO ALVES DE ALMEIDA	1.254,000	0,565	700,000
14028-00	PURIFICADOR DE AR COMPRIMIDO BLP-40	BR02	08/11/16	31/01/17	NFe	617	21128	DANNA COMERCIO MAQ E EQU LTD	7.241,850	0,565	4.100,000
14029-00	MICROCOMPUTADOR PORTATIL DELL 7275	BR02	10/11/16	10/11/16	NFe	500248	18551	DELL COMPUT.DO BRASIL LTDA	8.764,274	0,113	1.000,000
14029-01	CONDUTOR ELETRICO MUNIDO DE PECA DE CONEXAO PARA TENSAO NAO SUP. A 1000V	BR02	20/10/16	20/10/16	NFe	494305	18551	DELL COMPUT.DO BRASIL LTDA	575,495	0,113	100,000
14029-02	GARANTIA E EXTENSAO DE GARANTIA	BR02	08/03/17	08/03/17	NFe	60004	8436	DELL COMPUTADORES BRASIL LT.	-	0,000	0,000
14030-00	CAIXA DE MACHO CARCACA TU IV 1,5M2/H x 1/2" x 115	BR02	25/10/16	25/10/16	NFe	6457	15152	TKS FERRAMENTAS DE PRECISAO	7.190,128	0,565	4.100,000
14030-01	CANAL DE SUPORTE DO MACHO DES.2120027007 E 2120027008	BR02	26/01/17	30/06/17	NFe	6763	15152	TKS FERRAMENTAS DE PRECISAO	2.069,100	0,565	1.200,000
14030-02	CORRECAO EM DIAMETRO DA CAIXA DE MACHO	BR02	25/04/17	30/06/17	NFe	7046	15152	TKS FERRAMENTAS DE PRECISAO	3.778,177	0,565	2.100,000
14030-03	MODIFICACAO EM NERVURA DE SUSTENTACAO DE PECA	BR02	27/09/17	01/05/18	NFe	7654	15152	TKS FERRAMENTAS DE PRECISAO	1.988,411	0,565	1.100,000
14030-04	VALIDACAO DE PROJETO - CARCACAS USINADAS PRECIMAG COD.27350604010403	BR02	04/01/17	30/06/17	NFe				362,942	0,565	200,000
14030-05	VALIDACAO DE PROJETO - CARCACAS USINADAS TM 7X1 COD.27230607050806	BR02	16/01/17	30/06/17	NF				825,212	0,565	500,000
14031-00	CAIXA DE MACHO CARCACA TU III 3M3/H x 1/2" x 115	BR02	25/10/16	25/10/16	NFe	6457	15152	TKS FERRAMENTAS DE PRECISAO	7.190,128	0,565	4.100,000

fls. 7688

Para conferir o original, acesse o site https://esaj.tjsp.jus.br/pastadigital/pg/abrirConferenciaDocumento.do, informe o processo 1007410-69.2022.8.26.0019 e código DB08AEB.

Este documento é cópia do original, assinado digitalmente por 1 vara da fazenda publica de Sao Paulo e Tribunal de Justica do Estado de Sao Paulo, em 28/04/2022 às 08:39:36 - 1 - 1 - 1

Código	Descricao	tabelecimen	Data Aquisição	Data Início	Esp.Docum	Núm.Docum	Cód.Fornec	Razão Social	VALOR DE REPOSIÇÃO	F.D.	VALOR DE MERCADO
14033-00	TALHA ELETRICA	BR02	24/11/16	31/10/17	NFe	12035	21293	HOIST JIB EQUIP DE ELE DE CA	8.408,047	0,565	4.800,00
14034-00	TALHA ELETRICA	BR02	24/11/16	31/10/17	NFe	12035	21293	HOIST JIB EQUIP DE ELE DE CA	8.408,047	0,565	4.800,00
14035-00	MONOVIA	BR02	24/11/16	31/10/17	NFe	136	18806	STUCHI-SOLUCOES DE ENG.LTDA	14.649,000	0,565	8.300,00
14036-00	PURIFICADOR DE AR COMPRIMIDO	BR02	24/11/16	30/11/16	NFe	621	21128	DANNA COMERCIO MAQ E EQU LTD	3.697,704	0,565	2.100,00
14037-00	PURIFICADOR DE AR COMPRIMIDO	BR02	24/11/16	30/11/16	NFe	621	21128	DANNA COMERCIO MAQ E EQU LTD	3.697,704	0,565	2.100,00
14038-00	TALHA ELETRICA	BR02	29/06/10	29/07/10	NF	7048	16593	BERG STEEL S/A - FAB.BR.FER.	3.118,677	0,565	1.800,00
14038-01	MANUTENCAO CORRETIVA EM TALHA BERG STEEL USINAGEM	BR02	25/10/12	25/10/12	NFe	416	17996	M.I SERVICE LTDA	5.436,022	0,565	3.100,00
14039-00	MOLDE ROLETE STANDARD CC6A 8 CAVIDADES DES.2020146000	BR02	20/02/17	20/02/17	NFe	5980	9399	FERRAMENTARIA EROTECH LTDA	83.542,381	0,113	9.400,00
14039-01	SISTEMA DE CAMARA QUENTE HOT HALF (PLACA EM ACO INOX) COM DOIS BICOS TERMICOS	BR02	01/12/16	01/05/18	NFe	20388	15370	MOLD MASTER DO BRASIL	25.971,526	0,565	14.700,00
14039-02	INDUSTRIALIZACAO EM MOLDE DO ROLETE	BR02	13/07/17	31/01/18	NFe	6518	9399	FERRAMENTARIA EROTECH LTDA	393,129	0,113	8
14039-03	MODIFICACAO EM MOLDE DO ROLETE STD TU6 DES.2020146000	BR02	10/08/18	10/08/18	NFe	7706	9399	FERRAMENTARIA EROTECH LTDA	3.848,526	0,113	400
14039-04	VALIDACAO DE PROJETO - POLICARBONATO AUV LEXAN COD.717050	BR02	08/02/17	01/05/18	NFe	72562	9399	FERRAMENTARIA EROTECH LTDA	560,743	0,565	300
14039-05	VALIDACAO DE PROJETO - ROLETE STANDART DO TU6 COD.01003502020006	BR02	07/03/17	01/05/18	NFe	5972	9399	FERRAMENTARIA EROTECH LTDA	682,393	0,565	400
14039-06	VALIDACAO DE PROJETO - PRIMEIRO ROLETE TU6 COD.01003502020007	BR02	07/03/17	01/05/18	NFe	5972	9399	FERRAMENTARIA EROTECH LTDA	682,393	0,565	400
14039-07	MATERIAL PARA VALIDACAO DE PROJETO-COD.717050 POLICARBONATO AUV LEXAN	BR02	02/05/17	01/05/18	NFe	74524	9399	FERRAMENTARIA EROTECH LTDA	-	0,000	0
14039-08	VALIDACAO DE PROJETO - LEXAN 123X 6G3A21935	BR02	07/06/17	01/05/18	NFe	75561	9399	FERRAMENTARIA EROTECH LTDA	34,063	0,565	0
14039-09	CARCACAS PARA VALIDACAO DE PROJETO COD.27360603030201/30202	BR02	15/01/18	01/05/18	NFe				15.285,473	0,565	8.600
14039-10	CAVIDADE MOLDE DO ROLETE STD TU6	BR02	04/02/19	01/07/19	NFe	8277	9399	FERRAMENTARIA EROTECH LTDA	14.795,936	0,904	13.400
14039-11	MODIFICACAO EM MOLDE STD TU6 DES.2020146000	BR02	25/02/19	01/07/19	NFe	418	9399	FERRAMENTARIA EROTECH LTDA	2.277,099	0,904	2.100
14040-00	MOLDE ROLETE DE COMANDO (PRIMEIRO ROLETE) CC6A 8 CAVIDADES DES.2020147000	BR02	20/02/17	20/02/17	NFe	5980	9399	FERRAMENTARIA EROTECH LTDA	89.386,910	0,113	10.100
14040-01	SISTEMA ESPECIAL DE CAMARA QUENTE HOT HALF (PLACA EM ACO INOX) COM DOIS BICOS TERMICOS	BR02	01/12/16	01/05/18	NFe	20390	15370	MOLD MASTER DO BRASIL	26.317,185	0,565	14.900
14040-02	MODIFICACAO MOLDE DO ROLETE DE COMANDO TU6 2020147000	BR02	13/09/18	13/09/18	NFe	404	9399	FERRAMENTARIA EROTECH LTDA	662,112	0,113	100
14040-03	CAVIDADE MOLDE DO ROLETE DE COMANDO TU6 COD.2020147000	BR02	20/12/18	20/12/18	NFe	8164	9399	FERRAMENTARIA EROTECH LTDA	16.535,825	0,113	1.900
14040-04	TRANSPORTE DE ATIVOS PARA VALIDACAO DE PROJETO	BR02	03/04/17	01/05/18	NFe	41353454	426	DHL EXPRESS BRASIL LTDA	623,580	0,565	400
14040-05	MAO DE OBRA EXCLUSIVA PARA MEDICAO DE PECAS PARA VALIDACAO DO PROJETO TU6	BR02	10/05/17	01/05/18	NFe	3363	8527	LABORTEC METROLOGIA LTDA	-	0,000	0
14040-06	PRESTACAO DE SERVICO DE MEDICAO DE PECAS DO TU6-VALIDACAO DO PROJETO	BR02	17/05/17	01/05/18	NFe	3437	8527	LABORTEC METROLOGIA LTDA	-	0,000	0
14040-07	TRANSPORTE PARA VALIDACAO DE PROJETO	BR02	04/10/17	01/05/18	NFe	32438	17150	ALPHA CARGO TRANSPORTES LTDA	636,998	0,565	400
14041-00	ESTACAO DE TRABALHO	BR02	31/07/14	31/07/14					0,012	0,565	0
14042-00	SUPORTE PARA TAMBORES NA AREA DA FUNDICAO	BR02	08/11/16	31/12/17	NFe	334	20778	GRASSMANN E ALENCAR SERV INT	735,300	0,565	400
14043-00	SUPORTE PARA TAMBORES NA AREA DA FUNDICAO	BR02	08/11/16	31/12/17	NFe	334	20778	GRASSMANN E ALENCAR SERV INT	735,300	0,565	400
14044-00	SUPORTE PARA TAMBORES NA AREA DA FUNDICAO	BR02	08/11/16	31/12/17	NFe	334	20778	GRASSMANN E ALENCAR SERV INT	735,300	0,565	400
14045-00	SUPORTE PARA TAMBORES NA AREA DA FUNDICAO	BR02	08/11/16	31/12/17	NFe	334	20778	GRASSMANN E ALENCAR SERV INT	735,300	0,565	400
14046-00	TV AOC LED	BR02	08/11/16	08/11/16	NFe	43074	21174	ALL NATIONS COMERCIO EX S/A	2.054,280	0,565	1.200
14047-00	MOLDE PASTICO ANEL SUPERIOR/INFERIOR DO PROJETO SUPER IMA	BR02	03/10/16	31/01/17	NFe	69685	18170	LIP SHENG PRECISION CO LTDA	168.049,919	0,113	19.000
14047-01	POSTICO PARA MOLDE DE ANEIS SUPERIOR/INFERIOR DO PROJETO SUPER IMA	BR02	03/10/16	31/01/17	NFe	69686	18170	LIP SHENG PRECISION CO LTDA	20.041,382	0,113	2.300
14047-02	MODIFICACAO DO MOLDE DES.2020154000	BR02	23/01/17	23/01/17	NFe	6406	719	MECANEL MEC. ELETR. INDL. LT	5.605,369	0,113	600
14047-03	DESPESA COM IMPORTACAO NF'S 69685/69686	BR02	16/05/17	16/05/17	NFe	508	19820	FDA FERMAC CONSULTORIA E SER	4.036,580	0,565	2.300
14047-04	VALIDACAO DE PROJETO - TRANSPORTE DE FERRAMENTAIS	BR02	30/03/17	30/03/17	NFe	4025	17150	ALPHA CARGO TRANSPORTES LTDA	982,167	0,565	600
14048-00	OSCILOSCOPIO NUMERICO 200 MHZ	BR02	27/09/16	27/09/16	NFe	69472	21255	DISTRAME S/A	67.370,272	0,565	38.100
14048-01	DESPESAS COM IMPORTACAO	BR02	26/12/16	26/12/16	NFe	69472	20569	FDA FERMAC CONSULTORIA E SER	942,769	0,565	500
14048-02	SONDA E DISPOSITIVO GLOBALMAG PARA CAPTACAO DO CAMPO MAGNETICO	BR02	23/01/20	23/01/20	NFe	1718	13110	GLOBALMAG TRANSD.MAG.IN.COM.	3.934,007	0,983	3.900
14049-00	SUPORTE PARA TAMBORES NA AREA DA FUNDICAO	BR02	08/11/16	31/12/17	NFe	334	20778	GRASSMANN E ALENCAR SERV INT	735,300	0,565	400
14050-00	SUPORTE PARA TAMBORES NA AREA DA FUNDICAO	BR02	08/11/16	31/12/17	NFe	334	20778	GRASSMANN E ALENCAR SERV INT	735,300	0,565	400
14121-00	MOLDE PONTEIRO PEQUENO COD. 01.70.15 PROJ.002.016 DES.2020099000	BR02	01/01/97	01/06/99	NF				20.849,346	0,001	0
14121-01	GRAVACAO EM 20 POSTICOS DO MOLDE MATRIZ DO PONTEIRO VERMELHO	BR02	14/08/12	14/08/12	NFe	682			1.116,225	0,113	100
14121-02	RETRABALHO NO FURO DA BUCHA EXTRATORA DO MOLDE P/ PONTEIRO CENTRAL	BR02	22/10/12	22/10/12	NFe	2516	15152	TKS FERRAMENTAS DE PRECISAO	1.063,433	0,113	100
14121-03	PINO PARA MOLDE DO PONTEIRO	BR02	17/05/17	17/05/17	NFe	1195	20487	PLASTITOOL COM E SERV LTD EP	1.551,825	0,113	200
1413-00	MESA DE AFERICAO / CALIBRACAO	BR02	28/05/08	28/06/08	NF	2992	ITR1	ITRON SISTEMAS E TECNOL.LTDA	44.304,301	0,565	25.000
14139-00	MOLDE P/ ARRUELA DE PRESSAO ONDULADA DES.2020107000	BR02	20/12/10	30/09/11	NF	4476	15370	MOLD MASTER DO BRASIL	15.119,627	0,113	1.700
14139-01	MOLDE P/ ARRUELA DE PRESSAO ONDULADA - DES.2020107000	BR02	16/12/10	30/09/11	NF	723	719	MECANEL MEC. ELETR. INDL. LT	38.303,615	0,113	4.300
14139-02	TORPEDO - SELO DE TRANSFERENCIA	BR02	18/06/14	18/06/14	NF	14770	15370	MOLD MASTER DO BRASIL	2.624,648	0,565	1.500
14143-00	MOLDE P/ ANEL DE FECHAMENTO SG CYBLE	BR02	18/07/05	01/06/06	NF	295218	6436	POLIMOLD IND. S.A	4.818,689	0,113	500
14143-01	BARRA EM COBRE ELETROLITICO	BR02	20/10/05	01/06/06	NF	27669	13919	RCC ACOS E METAIS ESPECIAIS	1.209,898	0,565	700
14143-02	USINAGEM POR ELETRO EROSAO	BR02	25/10/05	01/06/06	NF	5989	10351	AJITEC FERRAMENTARIA LTDA	2.668,050	0,565	1.500
14143-03	ACO INOX	BR02	25/10/05	01/06/06	NF	27375	13919	RCC ACOS E METAIS ESPECIAIS	3.353,379	0,565	1.900
14143-04	EROSAO A FIO EM BLANK	BR02	27/10/05	01/06/06	NF	5995	10351	AJITEC FERRAMENTARIA LTDA	1.867,635	0,565	1.100
14143-05	ELETRODO DE ACABAMENTO / ELETRODO DE DESGASTE	BR02	03/11/05	01/06/06	NF	1835	8607	FERBAC IND.MECANICA LTDA	1.526,036	0,565	900
14143-06	ELETRODO PARA DESGASTE / ELETRODO PARA ACABAMENTO	BR02	17/11/05	01/06/06	NF	1854	8607	FERBAC IND.MECANICA LTDA	3.306,412	0,565	1.900
14143-07	EROSAO A FIO EM MACHO	BR02	22/11/05	01/06/06	NF	6045	10351	AJITEC FERRAMENTARIA LTDA	2.668,050	0,565	1.500
14143-08	ELETRODO DESBASTE	BR02	22/11/05	01/06/06	NF	6038	10351	AJITEC FERRAMENTARIA LTDA	1.200,623	0,565	700
14143-09	ELETRODO PARA ACABAMENTO / ELETRODO PARA DESBASTE	BR02	23/11/05	01/06/06	NF	1862	8607	FERBAC IND.MECANICA LTDA	1.271,697	0,565	700
14143-11	PORTA MOLDE PARA ANEL DE FECHAMENTO	BR02	06/12/05	01/06/06	NF	310363	6436	POLIMOLD IND. S.A	4.818,689	0,113	500
14143-12	SERVICO DE CNC EM BRANK	BR02	07/02/06	01/06/06	NF	167	14047	DGA IND. METALURGICA LTDA	-	0,000	0
14143-14	USINAGEM POR ELETRO EROSAO A FIO	BR02	14/02/06	01/06/06	NF	6253	10351	AJITEC FERRAMENTARIA LTDA	848,440	0,565	500
14143-15	ELETRODOS	BR02	04/04/06	01/06/06	NF	3490	9641	SMAC TEC USINAGEM LTDA.	891,437	0,565	500
14143-16	SERVICO DE EROSAO A FIO EM POSTICO	BR02	24/04/06	01/06/06	NF	6427	10351	AJITEC FERRAMENTARIA LTDA	-	0,000	0
14143-17	POSTICO GAVETA PARA MOLDE ANEL DE FECHAMENTO CYBLE	BR02	21/11/09	01/12/09	NF	10369	719	MECANEL MEC. ELETR. INDL. LT	3.807,888	0,113	400
14143-18	RETRABALHO NO MACHO DO MOLDE P/ ANEL FECHAMENTO COPPER CAN 3G - DESENHO 2020054021	BR02	28/11/12	28/11/12	NFe	2628	15152	TKS FERRAMENTAS DE PRECISAO	740,054	0,113	100
14143-19	RETRABALHO NA NERVURA LIMITADORA DA RELOJ.	BR02	07/06/17	07/06/17	NFe	7232	15152	TKS FERRAMENTAS DE PRECISAO	2.071,175	0,565	1.200
14143-20	SOLDA EM POSTICO MOLDE 2020054000	BR02	19/06/17	19/06/17	NFe	7299	15152	TKS FERRAMENTAS DE PRECISAO	1.644,940	0,113	200
14144-00	MOLDE TAMPA RELOJOARIA VIDRO-SABESP	BR02	17/11/10	15/12/10	NF	1677	16999	ARTIS MATRIZ IND MATRI.LTDA	62.171,543	0,113	7.000
14144-01	JOGO DE CAVIDADE P/ MOLDE TAMPA	BR02	17/11/10	15/12/10	NF	1680	16999	ARTIS MATRIZ IND MATRI.LTDA	13.103,805	0,113	1.500
14144-02	CONSTRUCAO DE DATADORES 2014 P MOLDES PLASTICOS	BR02	11/03/14	11/03/14	NFe	3831	15152	TKS FERRAMENTAS DE PRECISAO	479,995	0,113	100
14147-00	MODIFICACAO MOLDE P/ DE FECHAMENTO 3G	BR02	20/08/07	11/12/08	NF	71	719	MECANEL MEC. ELETR. INDL. LT	13.740,458	0,113	1.600
14147-01	CONSTRUCAO DE 2 POSTICOS P/ O MOLDE DO ANEL DE FECHAMENTO RELOJOARIA PLASTICA - DESENHO 2020058048	BR02	27/09/12	27/09/12	NFe	2447	15152	TKS FERRAMENTAS DE PRECISAO	980,052	0,113	100
14156-00	TERMOREGULADOR	BR02	01/01/19	01/01/19					0,010	0,904	0
1417-00	CARRINHO PARA TRANSPORTE DE MEDIDORES	BR02	01/01/19	01/01/19					0,010	0,904	0
14201-00	SUPORTE PARA TAMBORES NA AREA DA FUNDICAO	BR02	08/11/16	31/12/17	NFe	334	20778	GRASSMANN E ALENCAR SERV INT	735,300	0,565	400
14202-00	LOCKPIPE - POSTO 1 MONTAR ROLETES NO MOSTRADOR	BR02	10/11/16	30/06/17	NFe	910	21090	LOCKPIPE DO BRASIL LTDA	1.362,152	0,565	800
14203-00	LOCKPIPE - POSTO 2 ENGRENAR ROLETES	BR02	10/11/16	30/06/17	NFe	910	21090	LOCKPIPE DO BRASIL LTDA	1.203,053	0,565	700
14204-00	LOCKPIPE - POSTO 3 MONTAR ENGRENAGENS	BR02	10/11/16	30/06/17	NFe	910	21090	LOCKPIPE DO BRASIL LTDA	1.504,606	0,565	900
14205-00	POSTO 4 MONTAR BASE DO MOSTRADOR E PONTEIROS	BR02	10/11/16	30/06/17	NFe	910	21090	LOCKPIPE DO BRASIL LTDA	1.677,784	0,565	900

fls. 7689

Para conferir o original, acesse o site https://esaj.tjsp.jus.br/pastadigital/pg/abrirConferenciaDocumento.do, informe o processo 1007410-69.2022.8.26.0019 e código DB08AEB.

Código	Descricao	tabelecimen	Data Aquisição	Data Início	Esp.Docum	Núm.Docum	Cód.Fornec	Razão Social	VALOR DE REPOSIÇÃO	F.D.	VALOR DE MERCADO
14206-00	LOCKPIPE - POSTO 6 MONTAR BLINDAGEM E ANEL DE BORRACHA NO VISOR	BR02	10/11/16	30/06/17	NFe	910	21090	LOCKPIPE DO BRASIL LTDA	1.010,507	0,565	600,00
14207-00	LOCKPIPE - POSTO 8 TESTE DE RODAGEM	BR02	10/11/16	30/06/17	NFe	910	21090	LOCKPIPE DO BRASIL LTDA	1.178,840	0,565	700,00
14208-00	LOCKPIPE - POSTO 9 POSTO DE EMBALAGEM	BR02	10/11/16	30/06/17	NFe	910	21090	LOCKPIPE DO BRASIL LTDA	595,798	0,565	300,00
14209-00	LOCKPIPE - CARRINHO PARA RELOJOARIA MONTADA	BR02	10/11/16	30/06/17	NFe	910	21090	LOCKPIPE DO BRASIL LTDA	312,520	0,565	200,00
14210-00	LOCKPIPE - CARRINHO PARA RELOJOARIA MONTADA	BR02	10/11/16	30/06/17	NFe	910	21090	LOCKPIPE DO BRASIL LTDA	312,520	0,565	200,00
14211-00	LOCKPIPE - CARRINHO PARA RELOJOARIA MONTADA	BR02	10/11/16	30/06/17	NFe	910	21090	LOCKPIPE DO BRASIL LTDA	312,520	0,565	200,00
14212-00	LOCKPIPE - CARRINHO PARA RELOJOARIA MONTADA	BR02	10/11/16	30/06/17	NFe	910	21090	LOCKPIPE DO BRASIL LTDA	312,520	0,565	200,00
14214-00	CARRINHO PARA ARMAZENAMENTO DE CAIXAS	BR02	10/11/16	30/06/17	NFe	910	21090	LOCKPIPE DO BRASIL LTDA	857,531	0,565	500,00
14215-00	CARRINHO PARA ARMAZENAMENTO DE CAIXAS	BR02	10/11/16	30/06/17	NFe	910	21090	LOCKPIPE DO BRASIL LTDA	857,531	0,565	500,00
14216-00	CARRINHO PARA ARMAZENAMENTO DE CAIXAS	BR02	10/11/16	30/06/17	NFe	910	21090	LOCKPIPE DO BRASIL LTDA	857,531	0,565	500,00
14218-00	CARRINHO PARA ARMAZENAMENTO DE CAIXAS	BR02	10/11/16	30/06/17	NFe	910	21090	LOCKPIPE DO BRASIL LTDA	857,531	0,565	500,00
14219-00	CARRINHO PARA ARMAZENAMENTO DE CAIXAS	BR02	10/11/16	30/06/17	NFe	910	21090	LOCKPIPE DO BRASIL LTDA	857,531	0,565	500,00
14222-00	CARRINHO PARA ARMAZENAMENTO DE CAIXAS	BR02	10/11/16	30/06/17	NFe	910	21090	LOCKPIPE DO BRASIL LTDA	857,531	0,565	500,00
14223-00	CARRINHO PARA ARMAZENAMENTO DE CAIXAS	BR02	10/11/16	30/06/17	NFe	910	21090	LOCKPIPE DO BRASIL LTDA	857,531	0,565	500,00
14231-00	MANOMETRO DIGITAL	BR02	15/12/16	31/01/17	NFe	32562	17221	ZURICH INDUS.E COMERCIO LTDA	1.211,968	0,565	700,00
14233-00	MANOMETRO DIGITAL	BR02	15/12/16	31/01/17	NFe	32561	17221	ZURICH INDUS.E COMERCIO LTDA	1.211,968	0,565	700,00
14235-00	REBOCADOR EZS 130 BA 2600	BR02	22/09/14	22/09/14	NFe	39210	9959	JUNGHEINRICH LIFT TRUCK LTDA	58.040,195	0,565	32.800,00
14235-01	BATERIA 24V 2EPZS 250 AH 540X30	BR02	18/09/14	18/09/14	NFe	39210	9959	JUNGHEINRICH LIFT TRUCK LTDA	7.320,530	0,565	4.100,00
14235-02	CARREGADOR E230 G24/50 B SLT	BR02	18/09/14	18/09/14	NFe	39210	9959	JUNGHEINRICH LIFT TRUCK LTDA	2.192,918	0,565	1.200,00
14235-03	FRETE	BR02	15/09/14	15/09/14	CTR	5293	17150	ALPHA CARGO TRANSPORTES LTDA	-	0,000	0,00
14236-00	ARMARIO DE ACO COM QUATRO PRATELEIRAS REMOVIVEIS	BR02	15/12/16	31/08/17	NFe	1047	21230	M A FONSECA MOVEIS E MAQ EPP	814,188	0,565	500,00
14238-00	SOFTWARE ANSYS	BR02	19/03/14	19/03/14	NFe	47334	20034	ANSYS INC	-	0,000	0,00
14238-01	UPGRADE DE SOFTWARE ANSYS	BR02	29/06/15	29/06/15	NFe	5871	20510	ENG SIMUL AND SCIENT SOFTWAR	-	0,000	0,00
14239-00	TORNO HORIZONTAL CNC LYNX220	BR02	02/12/10	02/12/10	NF	13984	17843	AMETHIST INTERNATIONAL C.V.	138.480,436	0,565	78.200,00
14239-01	COMPLEMENTO AT.7590-0	BR02	02/12/10	02/12/10	NF	13984	17843	AMETHIST INTERNATIONAL C.V.	2.663,786	0,565	1.500,00
14239-02	JOGO DE 3 CASTANHAS DURAS ESPECIAIS P/ PLACA 0165 C/ SERRILHADO	BR02	27/04/12	27/04/12	NFe	1437	13967	ABAFIX METALURGICA LTDAME	2.394,306	0,565	1.400,00
14239-03	JOGO DE 3 CASTANHAS DURAS ESPECIAIS PARA PLACA DIAMETRO 165 COM SERRILHADO	BR02	11/07/12	11/07/12	NFe	1156	9317	MD DO BRASIL LTDA	1.428,768	0,565	800,00
14239-04	PLACA AUTOMATICA SMWAUTOBLOK COM PASSAGEM DE 46MM TIPO BHM 165 3 CASTANHAS AUTOCENTRANTES	BR02	11/12/14	11/12/14	NFe	28519	16423	SYSTEC MET. LTDA	5.900,667	0,565	3.300,00
14239-05	SUPORTE PARA FERRAMENTAS PARA TORNO DOOSAN	BR02	28/01/15	28/01/15	NFe	9042	15503	PRODUS COMERCIO DE FERR.LTDA	906,585	0,565	500,00
14239-06	FERRAMENTA ESPECIAL MD DIAM 22X20,6X18X12	BR02	20/06/18	31/12/18	NFe	517	20509	T.M DE JESUS VIEIRA FERR ME	9.155,773	0,565	5.200,00
14239-07	JOGO DE CASTANHA DURA ESPECIAL COM 03 CASTANHAS P/FIXAR EXTERNO DIAMETRO 68,5 PARA PLACA AUTOBLOK 1	BR02	21/10/19	21/10/19	NFe	8146	9703	VALENTE METALURGICA LTDA	3.973,818	0,904	3.600,00
14239-08	MORDENTES TM-3M/LC0074202	BR02	12/03/21	12/03/21	NFe	11569	15152	TKS FERRAMENTAS DE PRECISAO	1.055,241	1,000	1.100,00
14239-09	MORDENTES TM-3M/LC0074200	BR02	12/03/21	12/03/21	NFe	11569	15152	TKS FERRAMENTAS DE PRECISAO	1.319,054	1,000	1.300,00
14239-10	MORDENTES TM-3M/LC0074200	BR02	12/03/21	12/03/21	NFe	11569	15152	TKS FERRAMENTAS DE PRECISAO	1.319,054	1,000	1.300,00
14239-11	MORDENTES TM-3M/LC0074200	BR02	12/03/21	12/03/21	NFe	11569	15152	TKS FERRAMENTAS DE PRECISAO	1.319,054	1,000	1.300,00
14239-12	MORDENTES TM-3M/LC0074200	BR02	12/03/21	12/03/21	NFe	11569	15152	TKS FERRAMENTAS DE PRECISAO	1.319,054	1,000	1.300,00
14239-13	MORDENTES TM-3M/LC0074200	BR02	12/03/21	12/03/21	NFe	11569	15152	TKS FERRAMENTAS DE PRECISAO	1.319,054	1,000	1.300,00
14239-14	MORDENTES TM-3M/LC0074200	BR02	12/03/21	12/03/21	NFe	11569	15152	TKS FERRAMENTAS DE PRECISAO	1.319,054	1,000	1.300,00
14239-15	MORDENTES TM-3M/LC0074200	BR02	12/03/21	12/03/21	NFe	11569	15152	TKS FERRAMENTAS DE PRECISAO	1.319,054	1,000	1.300,00
14239-16	MORDENTES TM-3M/LC0074200	BR02	12/03/21	12/03/21	NFe	11569	15152	TKS FERRAMENTAS DE PRECISAO	1.319,054	1,000	1.300,00
14239-17	MORDENTES TM-3M/LC0074202	BR02	12/03/21	12/03/21	NFe	11569	15152	TKS FERRAMENTAS DE PRECISAO	1.055,241	1,000	1.100,00
14239-18	MORDENTES TM-3M/LC0074202	BR02	12/03/21	12/03/21	NFe	11569	15152	TKS FERRAMENTAS DE PRECISAO	1.055,241	1,000	1.100,00
14239-19	MORDENTES TM-3M/LC0074202	BR02	12/03/21	12/03/21	NFe	11569	15152	TKS FERRAMENTAS DE PRECISAO	1.055,241	1,000	1.100,00
14239-20	MORDENTES TM-3M/LC0074202	BR02	12/03/21	12/03/21	NFe	11569	15152	TKS FERRAMENTAS DE PRECISAO	1.055,241	1,000	1.100,00
14239-21	MORDENTES TM-3M/LC0074202	BR02	12/03/21	12/03/21	NFe	11569	15152	TKS FERRAMENTAS DE PRECISAO	1.055,241	1,000	1.100,00
14239-22	MORDENTES TM-3M/LC0074202	BR02	12/03/21	12/03/21	NFe	11569	15152	TKS FERRAMENTAS DE PRECISAO	1.055,241	1,000	1.100,00
14239-23	MORDENTES TM-3M/LC0074202	BR02	12/03/21	12/03/21	NFe	11569	15152	TKS FERRAMENTAS DE PRECISAO	1.055,241	1,000	1.100,00
14241-00	MAQUINA AUTOMATICA PARA GRAVACAO DE HOT-STAMPING	BR02	18/08/15	01/11/15	NFe	59753	19307	BAIER GMBH&CO KG MASCHINENF	777.285,185	0,565	439.200,00
14241-01	COMPLEMENTO IMP.NF.59753	BR02	28/08/15	01/11/15	NFe	59753	19307	BAIER GMBH&CO KG MASCHINENF	7.200,981	0,565	4.100,00
14241-02	MATRIZ DE ACO VND TEMPERADO	BR02	13/02/17	01/05/18	NFe	1433	11162	CASA DAS GRAVURAS COM IND LT	1.195,826	0,565	700,00
14241-03	PECAS PARA MAQUINA BAIER	BR02	11/09/17	31/01/18	NFe	77866	19307	BAIER GMBH&CO KG MASCHINENF	33.904,033	0,565	19.200,00
14241-04	COMPLEMENTO DE IMPORTACAO	BR02	30/09/17	31/01/18	NFe	77866	17952	FERMAC GLOBAL LOG.LTDA	3.167,114	0,565	1.800,00
14241-05	PINCA DE APOIO TU6	BR02	07/12/17	31/01/18	NFe	7843	15152	TKS FERRAMENTAS DE PRECISAO	252,430	0,565	100,00
14241-06	MODIFICACAO EM MAQUINA DE GRAVAR ROLETES PARA ATENDER O TU6	BR02	19/07/18	19/07/18	NFe	684	18255	FEMMA FERRAMENTARIA LTDA ME	7.190,117	0,565	4.100,00
14242-00	SOFTWARE GERMESASGAS	BR02	15/12/16	15/12/16	NFe	1684	539	HI TECNOLOGIA IND.COM.LTDA	-	0,000	0,00
14242-01	DESPESA C/TRANSLADO, MONTAGEM AMBIENTE, MODIFICADOR EM GERMESAS	BR02	08/07/20	31/12/20	NFe	2383	539	HI TECNOLOGIA IND.COM.LTDA	10.098,000	0,983	9.900,00
14243-02	NIVELAMENTO E CALIBRACAO DAS INJETORAS REFERENCIA DE FORNECEDOR: ARBURG	BR02	15/10/14	15/10/14	NFe	1704	8445	ARBURG LTDA	941,356	0,565	500,00
14243-04	CONDULET ALUMINIO 3/4. ELETRODUTO NBR. DETECTOR OPTICO	BR02	11/06/15	11/06/15	NFe	418	19258	NEW SAFETY COM.INST.EQUIP.	283,381	0,565	200,00
14244-00	REBOCADOR MODELO EZS 130 E CARREGADOR E230 G24/50 B-SLT100	BR02	14/11/12	31/08/13	NFe	22423	9959	JUNGHEINRICH LIFT TRUCK LTDA	43.839,672	0,565	24.800,00
14244-01	SUPORTE BATERIA E CARR. DUPLO 700X700X100 MM E BATERIA 24V 2EPZS 250AH	BR02	14/11/12	31/08/13	NFe	22423	9959	JUNGHEINRICH LIFT TRUCK LTDA	7.799,369	0,565	4.400,00
14244-02	VAGAO TRILOGIC - BI ARTICULADO - CAPACIDADE 1000 KG	BR02	30/07/12	31/08/13	NFe	7719	17845	TRILOGIQ DO BRASIL LTDA	4.068,225	0,565	2.300,00
14244-03	VAGAO TRILOGIC - BI ARTICULADO - CAPACIDADE 1.000 KG	BR02	07/08/12	31/08/13	NFe	7818	17845	TRILOGIQ DO BRASIL LTDA	2.977,547	0,565	1.700,00
14244-04	VAGAO TRILOGIC - BI ARTICULADO - CAPACIDADE 1000 KG	BR02	14/08/12	31/08/13	NFe	7865	17845	TRILOGIQ DO BRASIL LTDA	8.136,450	0,565	4.600,00
14244-05	TAMPA, JUNTA, SUPORTE P/ TRILHO, FREIO, GUIA LATERAL, TRILHO, TUBO E PARAFUSO	BR02	16/08/12	31/08/13	NFe	7553	17845	TRILOGIQ DO BRASIL LTDA	15.913,322	0,565	9.000,00
14244-06	JUNTA DUPLA	BR02	17/08/12	31/08/13	NFe	7934	17845	TRILOGIQ DO BRASIL LTDA	197,083	0,565	100,00
14244-07	JUNTA 90, JUNTA 270, JUNTA STANDARD, SUPORTE P/ TRILHO, GUIA LATERAL E TUBO REVESTIDO	BR02	17/08/12	31/08/13	NFe	7933	17845	TRILOGIQ DO BRASIL LTDA	7.019,881	0,565	4.000,00
14244-08	GANCHO CHATO, SUPORTE DE PORTA ETIQUETA E PORTA ETIQUETA TRANSPARENTE	BR02	20/08/12	31/08/13	NFe	7957	17845	TRILOGIQ DO BRASIL LTDA	3.441,909	0,565	1.900,00
14244-09	BIARTICULADO PARA 1000 KG	BR02	20/08/12	31/08/13	NFe	7958	17845	TRILOGIQ DO BRASIL LTDA	2.977,547	0,565	1.700,00
14244-10	TAMPA, SUPORTE DE PORTA ETIQUETA E PE METALICO	BR02	29/08/12	31/08/13	NFe	8041	17845	TRILOGIQ DO BRASIL LTDA	1.441,080	0,565	800,00
14244-11	FREIO	BR02	11/09/12	31/08/13	NFe	8152	17845	TRILOGIQ DO BRASIL LTDA	64,587	0,565	0,00
14244-12	JUNTA 90	BR02	28/09/12	31/08/13	NFe	8228	17845	TRILOGIQ DO BRASIL LTDA	42,878	0,565	0,00
14244-13	GANCHO CHATO	BR02	07/03/13	31/08/13	NFe	10125	17845	TRILOGIQ DO BRASIL LTDA	131,401	0,565	100,00
14244-14	CP	BR02	20/01/15	20/01/15	NFe	17437	17845	TRILOGIQ DO BRASIL LTDA	83,197	0,565	0,00
14244-15	SUPORTE PARA GARRAFA UNIVERSAL E CONECTOR	BR02	03/02/15	03/02/15	NFe	17593	17845	TRILOGIQ DO BRASIL LTDA	1.245,963	0,565	700,00
14245-00	AR CONDICIONADO TIPO SPLIT E UNIDADE EXTERNA	BR02	15/12/16	15/12/16	NFe	36939	21354	FRIGELAR COMERCIO E IND LTDA	2.972,710	0,565	1.700,00
14245-01	ITENS PARA INSTALACAO DO AR CONDICIONADO	BR02	01/02/17	01/02/17	NFe	23522	41055	REFRIGERACAO SAO CAMILO LTDA	463,923	0,565	300,00
14245-02	SERVICO PARA INSTALACAO DE AR CONDICIONADO	BR02	01/02/17	01/02/17	NFe	9107	41055	REFRIGERACAO SAO CAMILO LTDA	-	0,000	0,00
14246-00	SOFTWARE ETQGAS	BR02	15/12/16	15/12/16	NFe	1684	539	HI TECNOLOGIA IND.COM.LTDA	-	0,000	0,00
14247-00	EQUIPAMENTO DE GRAVACAO A LASER	BR02	15/12/09	31/07/10	NF	2681	17324	TRUMPF LASER MARKIN.SYST.AG	176.117,966	0,565	99.500,00
14247-01	BASE LOCALIZADORA MOSTRADOR PLANO STD	BR02	25/10/10	25/11/10	NF	386	12576	MARCO AURELIO LAGUNA ME	1.393,479	0,565	800,00
14247-02	BASE LOCALIZADORA MOSTRADOR 45	BR02	25/10/10	25/11/10	NF	386	12576	MARCO AURELIO LAGUNA ME	1.238,659	0,565	700,00
14247-03	MESA TRANSFER P/ MAQUINA LASER	BR02	15/12/09	31/07/10	NF	592	13332	MEHP AUTOMACAO LTDA EPP	22.011,413	0,565	12.400,00

Para conferir o original, acesse o site https://esaj.tjsp.jus.br/pastadigital/pg/abrirConferenciaDocumento.do, informe o processo 1007410-69.2022.8.26.0019 e código DB08AEB.

Código	Descricao	tabelecimen	Data Aquisição	Data Início	Esp.Docum	Núm.Docum	Cód.Fornec	Razão Social	VALOR DE REPOSIÇÃO	F.D.	VALOR DE MERCADO
14247-04	COMPL.PC58352 - EQUIPAMENTO DE GRAVACAO A LASER	BR02	04/01/10	31/07/10	NF		17324	TRUMPF LASER MARKIN.SYST.AG	4.250,991	0,565	2.400,00
14247-05	SISTEMA DE SEGURANCA PARA MAQUINA LASER	BR02	21/05/10	31/07/10	NF	648	13332	MEHP AUTOMACAO LTDA EPP	2.455,695	0,565	1.400,00
14247-06	SISTEMA SEGURANCA P/ MAQUINA LASER	BR02	07/05/10	31/07/10	NF	5350	4106	TECVENT TEC. VENT. INDL.LTDA	2.295,229	0,565	1.300,00
14247-07	NOBREAK IMAG - 1.5Kva - bivolt	BR02	14/01/10	31/07/10	NF	207	17076	MAGNETICS TECNOL.IND.LTDEPP	876,929	0,565	500,00
14247-08	CONJUNTO DE BERCOS	BR02	11/12/09	31/07/10	NF	1887	15152	TKS FERRAMENTAS DE PRECISAO	1.047,199	0,565	600,00
14247-09	COMPLEMENTO DA RA106989 P/ MESA TRANSFER	BR02	15/03/10	31/07/10	NF	624	13332	MEHP AUTOMACAO LTDA EPP	558,113	0,565	300,00
14247-10	RETRABALHO NA MESA P/ IMPLEMENTAR A MAQUINA LASER	BR02	17/06/10	31/07/10	NF	654	13332	MEHP AUTOMACAO LTDA EPP	279,062	0,565	200,00
14247-11	CABECOTE CORTE LASER TRUMARK RK3130	BR02	07/07/15	07/07/15	NFe	60503	17622	TRUMPF MAQ.INDUST.COM.LTDA	66.900,330	0,565	37.800,00
14247-12	BERCO DE GRAVACAO	BR02	06/10/15	30/11/15	NFe	419	18237	KENIA CRISTINA FRANCO EPP	825,577	0,565	500,00
14248-00	FABRICACAO DE 01 BANCADA PARA TESTE DE PRESSAO COM CAPACIDADE PARA 10 MEDIDORES	BR02	06/03/14	30/09/14	NFe	278	18237	KENIA CRISTINA FRANCO EPP	111.622,500	0,565	63.100,00
14248-01	VALOR ADICIONAL DA RA 133285 REF AO PROJETO DAS BANCAS DE TESTE DE PRESSAO - PROCESSO "LINHAS SEP"	BR02	06/03/14	30/09/14	NFe	278	18237	KENIA CRISTINA FRANCO EPP	6.139,238	0,565	3.500,00
14248-02	INDUSTRIALIZACAO DIPOSITIVO BERÇO DO PANTOGRAFO - EQUIP.BERCO DO PANTOGRAFO	BR02	21/01/20	21/01/20	NFe	9067	9399	FERRAMENTARIA EROTECH LTDA	2.624,215	0,983	2.600,00
14249-00	INFRAESTRUTURA/CONSTRUCAO DA SALA CCO	BR02	22/12/16	22/12/16	NFe	341	20778	GRASSMANN E ALENCAR SERV INT	4.798,716	0,565	2.700,00
1425-00	MONITOR 17 " LCD LG - N/S 760SPKN68773	BR02	13/05/08	13/06/08	NF	11084	13972	ADVANTECH BRASIL S/A	565,612	0,565	300,00
14250-00	MOLDE PARA ENGRENAGEM NR2 TU6 - DES.2020144000	BR02	23/02/17	31/12/18	NFe	5996	9399	FERRAMENTARIA EROTECH LTDA	58.960,982	0,113	6.700,00
14250-01	CAMARA QUENTE HOT HALF(PLACA EM ACO INOX) COM 3 BICOS TERMICOS MOLDE DE ENGRENAGEM NR2.TU6	BR02	26/12/16	31/12/18	NFe	20487	15370	MOLD MASTER DO BRASIL	32.496,430	0,113	3.700,00
14250-02	INDUSTRIALIZACAO EM MOLDE DO GEAR 2	BR02	13/07/17	31/12/18	NFe	6518	9399	FERRAMENTARIA EROTECH LTDA	398,042	0,113	0,00
14250-03	CAVIDADE DA ENGREANGEM CC6	BR02	08/10/18	31/12/18	NFe	7915	9399	FERRAMENTARIA EROTECH LTDA	6.773,150	0,565	3.800,00
14250-04	PRESTACAO DE SERVICOS DE EMPRESA TERCEIRIZADA PARA TRABALHOS METROLOGICOS DAS PECAS DO TU6	BR02	22/02/17	31/12/18	NFe	3112	8527	LABORTEC METROLOGIA LTDA	-	0,000	0,00
14250-05	IMPOSTOS SOBRE ENVIO DE MATERIAIS PARA VALIDACAO DE PROJETO/ACETAL/TAKATA RED E IMAS	BR02	05/05/17	31/12/18	NFe	74651	9399	FERRAMENTARIA EROTECH LTDA	57,228	0,565	0,00
14250-06	CAVIDADE MOLDE ENGRENAGEM TU6	BR02	04/02/19	04/02/19	NFe	8276	9399	FERRAMENTARIA EROTECH LTDA	16.156,004	0,904	14.600,00
14251-00	MOLDE PARA ENGRENAGEM NR.1 TU6 - DES.2020143000	BR02	22/12/17	31/12/18	NFe	7136	9399	FERRAMENTARIA EROTECH LTDA	58.960,982	0,113	6.700,00
14251-01	SISTEMA DE CAMARA QUENTE HOT HALF (PLACA EM ACO INOX) COM 03 BICOS TERMICOS MOLDE DA ENG. NR.1 TU6	BR02	26/12/16	31/12/18	NFe	20478	15370	MOLD MASTER DO BRASIL	32.496,430	0,113	3.700,00
14251-02	INDUSTRIALIZACAO EM MOLDE DO GEAR 1 DES.2020143000	BR02	13/07/17	31/12/18	NFe	6518	9399	FERRAMENTARIA EROTECH LTDA	398,042	0,113	0,00
14251-03	CAVIDADE DAS ENGRENAGENS CC6	BR02	08/10/18	31/12/18	NFe	7915	9399	FERRAMENTARIA EROTECH LTDA	6.773,150	0,565	3.800,00
14251-04	PRESTACAO DE SERVICO DE MEDICAO DE PECAS DO TU6	BR02	21/03/17	31/12/18	NFe	3243	8527	LABORTEC METROLOGIA LTDA	-	0,000	0,00
14251-05	MATERIAL ENVIADO PARA VALIDACAO DE PROJETO - COD.717014 POLIACETAL COPOLIMERO NATURAL	BR02	19/05/17	31/12/18	NFe	75057	9399	FERRAMENTARIA EROTECH LTDA	-	0,000	0,00
14251-06	CAVIDADE MOLDE ENGRENAGEM TU6	BR02	04/02/19	04/02/19	NFe	8275	9399	FERRAMENTARIA EROTECH LTDA	15.598,095	0,904	14.100,00
14252-00	MOLDE COM 6 CAVIDADES PARA INJETAR CABECA TRANSPARENTE TU6 - DES.2020140000	BR02	15/03/17	30/06/18	NFe	6559	719	MECANEL MEC. ELETR. INDL. LT	107.342,765	0,113	12.100,00
14252-01	CAMARA QUENTE HOT HALF(PLACA EM ACO INOX) COM 6 BICOS VALVULADOS PARA MOLDE CABECA TRANSP.TU6	BR02	26/12/16	30/06/18	NFe	20480	15370	MOLD MASTER DO BRASIL	59.790,572	0,113	6.800,00
14252-02	FRETE PARA TRANSPORTE DE ATIVO	BR02	17/10/17	30/06/18	NFe	32829	17150	ALPHA CARGO TRANSPORTES LTDA	-	0,000	0,00
14252-03	CONECTOR JUMP B	BR02	08/12/17	30/06/18	NFe	10168	20288	MC COMPOENTES MOLDES E MAQ	1.802,978	0,565	1.000,00
14252-04	FRETE SOBRE TRANSPORTE ATIVO	BR02	13/04/18	30/06/18	CTR	272	19813	MARCOS DA SILVA MARTILIANO	-	0,000	0,00
14252-05	REUSINAGEM NO MOLDE DA CABECA TRANSPARENTE- DES.2020140000	BR02	08/05/18	30/06/18	NFe	7615	719	MECANEL MEC. ELETR. INDL. LT	2.270,173	0,113	300,00
14252-06	ADAPTACAO DE PINCAS PARA FIXACAO NA INJETORA	BR02	20/08/18	30/09/18	NFe	7877	719	MECANEL MEC. ELETR. INDL. LT	4.428,239	0,565	2.500,00
14252-07	TRY OUT - INECAO DE 3200 PCS - LOTE PILOTO	BR02	12/07/17	30/06/18	NFe	65	35354	REPLASMAC IND COM PLASTICOS	620,160	0,565	400,00
14252-08	VALIDACAO DE PROJETO - POLICARBONATO COD.717052	BR02	27/12/16	30/06/18	NFe	71650	719	MECANEL MEC. ELETR. INDL. LT	481,513	0,565	300,00
14252-09	VALIDACAO DE PROJETO - POLICARBONATO COD.717052	BR02	24/01/17	30/06/18	NFe	72175	719	MECANEL MEC. ELETR. INDL. LT	481,445	0,565	300,00
14252-10	VALIDACAO DE PROJETO - ITEM POLICARBONATO COD.717052	BR02	19/01/17	30/06/18	NFe	72117	2969	DIGIMOLD FERR. PRECISAO LTDA	481,445	0,565	300,00
14252-11	VALIDACAO DE PROJETO - TRANSPORTE DE FERRAMENTAIS	BR02	30/03/17	30/06/18	NFe	3989	17150	ALPHA CARGO TRANSPORTES LTDA	698,170	0,565	400,00
14252-12	TRANSPORTE DE ATIVO PARA VALIDACAO DE PROJETO	BR02	31/03/17	30/06/18	NFe	4255	17150	ALPHA CARGO TRANSPORTES LTDA	698,170	0,565	400,00
14252-13	VALIDACAO DE PROJETO - POLICARBONATO COM ESTABILIZADOR COD.717052	BR02	27/03/17	30/06/18	NFe	73578	35354	REPLASMAC IND COM PLASTICOS	481,445	0,565	300,00
14252-14	VALIDACAO DE PROJETO - POLIACETAL COPOLIMERO COR PRETA COD.717061	BR02	08/03/17	30/06/18	NFe	73131	9399	FERRAMENTARIA EROTECH LTDA	189,240	0,565	100,00
14252-15	VALIDACAO DE PROJETO - POLICARBONATO COD.717052	BR02	04/04/17	30/06/18	NFe	73845	35354	REPLASMAC IND COM PLASTICOS	481,445	0,565	300,00
14252-16	VALIDACAO DE PROJETO - POLIACETAL COD.717061	BR02	17/04/17	30/06/18	NFe	74164	9399	FERRAMENTARIA EROTECH LTDA	75,685	0,565	0,00
14252-17	MATERIAL ENVIADO PARA VALIDACAO DE PROJETO - COD.717052 POLICARBONATO COM ESTABILIZADOR AUV LEXAN	BR02	23/05/17	30/06/18	NFe	75171	35354	REPLASMAC IND COM PLASTICOS	-	0,000	0,00
14252-18	MATERIAL ENVIADO PARA VALIDACAO DE PROJETO - COD.717052 POLICARBONATO COM ESTABILIZADOR	BR02	19/05/17	30/06/18	NFe	75050	35354	REPLASMAC IND COM PLASTICOS	-	0,000	0,00
14252-19	VALIDACAO DE PROJETO - POLICARBONATO COM ESTABILIZADOR AUV LEXAN	BR02	21/06/17	30/06/18	NFe	75922	35354	REPLASMAC IND COM PLASTICOS	2.819,756	0,565	1.600,00
14252-20	FRETE	BR02	06/07/17	30/06/18	NFe	458817	17150	ALPHA CARGO TRANSPORTES LTDA	-	0,000	0,00
14252-21	FRETE	BR02	10/07/17	30/06/18	NFe	456017	17150	ALPHA CARGO TRANSPORTES LTDA	-	0,000	0,00
14252-22	FRETE	BR02	14/07/17	30/06/18	CTR	467917	17150	ALPHA CARGO TRANSPORTES LTDA	-	0,000	0,00
14252-23	FRETE PARA VALIDACAO DE PROJETO	BR02	24/07/17	30/06/18	NFe	468917	17150	ALPHA CARGO TRANSPORTES LTDA	-	0,000	0,00
14252-24	PECAS PARA VALIDACAO DE PROJETO - COD.717052 POLICARBONATO	BR02	29/08/17	30/06/18	NFe	77671	35354	REPLASMAC IND COM PLASTICOS	481,445	0,565	300,00
14252-25	FRETE PARA VALIDACAO DE PROJETO	BR02	12/09/17	30/06/18	NFe	31779	17150	ALPHA CARGO TRANSPORTES LTDA	-	0,000	0,00
14252-26	FRETE PARA VALIDACAO DE PROJETO	BR02	20/10/17	30/06/18	NFe	16058	18942	GILSON FIORETTI BACCAN	-	0,000	0,00
14252-27	VALIDACAO DE PROJETO - POLICARBONATO COD.717052	BR02	19/10/17	30/06/18	NFe	78802	35354	REPLASMAC IND COM PLASTICOS	481,445	0,565	300,00
14252-28	VALIDACAO DE PROJETO - POLICARBONATO COD.717052	BR02	18/10/17	30/06/18	NFe	78769	35354	REPLASMAC IND COM PLASTICOS	1.444,312	0,565	800,00
14252-29	VALIDACAO DE PROJETO - POLICARBONATO COD.717052	BR02	02/10/17	30/06/18	NFe	78426	719	MECANEL MEC. ELETR. INDL. LT	481,445	0,565	300,00
14252-30	FRETE PARA VALIDACAO DE PROJETO	BR02	03/11/17	30/06/18	NFe	3	18942	GILSON FIORETTI BACCAN	-	0,000	0,00
14253-00	MOLDE MOSTRADOR - UPPER PLATE CC6A 4 CAVITIES DES.2020141000	BR02	21/07/17	31/03/18	NFe	7774	2969	DIGIMOLD FERR. PRECISAO LTDA	128.923,421	0,113	14.600,00
14253-01	CAMARA QUENTE HOT HALF (PLACA EM ACO INOX) COM 4 BICOS VALVULADOS, PARA MOLDE MOSTRADOR TU6	BR02	26/12/16	31/03/18	NFe	20488	15370	MOLD MASTER DO BRASIL	47.021,717	0,113	5.300,00
14253-02	MODIFICACAO EM MOLDE DO MOSTRADOR TU6 DES.2020141000	BR02	11/05/17	31/03/18	NFe	507	2969	DIGIMOLD FERR. PRECISAO LTDA	6.879,752	0,113	800,00
14253-03	TRY-OUT EM MOLDE - INDUSTRIALIZACAO DE 500 PECAS	BR02	22/08/17	31/03/18	NFe	1433	20179	NEWMOLD FERR DE PRECIS LTDA	879,362	0,113	100,00
14253-04	FRETE	BR02	13/09/17	31/03/18	NFe	31666	17150	ALPHA CARGO TRANSPORTES LTDA	-	0,000	0,00
14253-05	TRANSPORTE DE ATIVO	BR02	14/11/17	31/03/18	NFe	16337	18942	GILSON FIORETTI BACCAN	353,058	0,565	200,00
14253-06	CAVIDADE PARA MOLDE DO MOSTRADOR TU6 - DES.2020141000	BR02	22/12/17	31/03/18	NFe	8177	2969	DIGIMOLD FERR. PRECISAO LTDA	9.256,333	0,113	1.000,00
14253-07	CONECTOR E TUBO JUMP B	BR02	08/12/17	31/03/18	NFe	10168	20288	MC COMPOENTES MOLDES E MAQ	2.077,912	0,565	1.200,00
14253-08	VALIDACAO DE NOVO PRODUTO - POLICARBONATO	BR02	24/11/16	31/03/18	NFe	70928	2969	DIGIMOLD FERR. PRECISAO LTDA	1.042,040	0,565	600,00
14253-09	VALIDACAO DE PROJETO - POLICARBONATO COD.717052	BR02	27/12/16	31/03/18	NFe	71650	2969	DIGIMOLD FERR. PRECISAO LTDA	481,445	0,565	300,00
14253-10	VALIDACAO DE PROJETO - ITEM 717050 POLICARBONATO	BR02	09/01/17	31/03/18	NFe	71854	2969	DIGIMOLD FERR. PRECISAO LTDA	561,564	0,565	300,00
14253-11	FRETE PARA VALIDACAO DE TRANSPORTE	BR02	25/04/17	31/03/18	NFe	159	19813	MARCOS DA SILVA MARTILIANO	-	0,000	0,00
14253-12	FRETE SOBRE VALIDACAO DE PROJETO	BR02	13/06/17	31/03/18	NFe	170	19813	MARCOS DA SILVA MARTILIANO	-	0,000	0,00
14253-13	CONSERTO SENDO MELHORIA NO MOLDE UPPER PLATE COM 04 CAVIDADE TU6 CONF DES 2020141000	BR02	10/05/19	10/05/19	NFe	762	2969	DIGIMOLD FERR. PRECISAO LTDA	5.553,900	0,904	5.000,00
14255-00	MOLDE INJECAO ROCHET CC6A, 16 CAVIDADES DES.2020148000	BR02	24/04/17	24/04/17	NFe	12544	16999	ARTIS MATRIZ IND MATRI.LTDA	66.955,939	0,113	7.600,00
14255-01	SISTEMA ESPECIAL DE CAMARA QUENTE HOT HALF PARA MOLDE DO ROCHE TU6 COD.2020148000	BR02	04/01/17	01/05/18	NFe	20476	15370	MOLD MASTER DO BRASIL	32.164,804	0,113	3.600,00
14255-02	INDUSTRIALIZACAO EM MOLDE DO ROCHET	BR02	13/07/17	01/05/18	NFe	6518	9399	FERRAMENTARIA EROTECH LTDA	488,308	0,113	100,00
14255-03	CAVIDADE PARA MOLDE DO ROCHETTU6 - DES.2020148000	BR02	26/12/17	01/05/18	NFe	14013	16999	ARTIS MATRIZ IND MATRI.LTDA	8.711,686	0,113	1.000,00
14255-04	VALIDACAO DE PROJETO - POLIACETAL COPOLIMERO COR PRETA	BR02	10/11/16	01/05/18	NFe	70616	16999	ARTIS MATRIZ IND MATRI.LTDA	400,699	0,565	200,00
14255-05	VALIDACAO DE PROJETO - POLIACETAL COD.717014	BR02	05/12/16	01/05/18	NFe	71174	16999	ARTIS MATRIZ IND MATRI.LTDA	375,049	0,565	200,00
14256-00	MOLDE PARA CAMARA DE MEDICAO TM II 3M COM 2 CAVIDADES DES.2020158000	BR02	17/07/17	31/10/17	NFe	13008	16999	ARTIS MATRIZ IND MATRI.LTDA	104.273,999	0,113	11.800,00
14256-01	SISTEMA DE CAMARA QUENTE HOT HALF PARA MOLDE DA CAMARA TMII 3M COD.2020158000	BR02	10/01/17	31/10/17	NFe	20615	15370	MOLD MASTER DO BRASIL	32.511,124	0,113	3.700,00
14256-02	USINAGEM EM CAMARA DE MEDICAO TMII 3M3	BR02	16/08/17	31/10/17	NFe	1860	16999	ARTIS MATRIZ IND MATRI.LTDA	4.862,385	0,565	2.700,00

Para conferir o original, acesse o site https://esaj.tjsp.jus.br/pastadigital/pg/abrirConferenciaDocumento.do, informe o processo 1007410-69.2022.8.26.0019 e código DB08AEB.

Código	Descricao	tabelecimen	Data Aquisição	Data Início	Esp.Docum	Núm.Docum	Cód.Fornec	Razão Social	VALOR DE REPOSIÇÃO	F.D.	VALOR DE MERCADO
14256-03	VALIDACAO DE PROJETO - POLIESTILENO ALTO IMPACTO NATURAL COD.717026	BR02	10/11/16	31/10/17	NFe	70616	16999	ARTIS MATRIZ IND MATRI.LTDA	188,225	0,565	100,00
14256-04	VALIDACAO DE PROJETO - PIVO DA CAMARA COD.TA452320	BR02	26/12/16	31/10/17	NFe	71606	16999	ARTIS MATRIZ IND MATRI.LTDA	50,741	0,565	0,00
14257-00	MOLDE PARA BASE MOSTRADOR TU6 - LOWER PLATE CC6A 4 CAVITIES DES.2020142000	BR02	21/07/17	31/03/18	NFe	7751	2969	DIGIMOLD FERR. PRECISAO LTDA	172.832,128	0,113	19.500,00
14257-01	SISTEMA ESPECIAL DE CAMARA QUENTE DES.2020142000	BR02	09/01/17	30/06/18	NFe	20529	15370	MOLD MASTER DO BRASIL	52.548,289	0,565	29.700,00
14257-02	ALTERACAO EM MOLDE UPPER PLATE - BASE DO MOSTRADOR TU6	BR02	24/10/17	31/03/18	NFe	577	2969	DIGIMOLD FERR. PRECISAO LTDA	6.414,210	0,113	700,00
14257-03	CAVIDADE PARA MOLDE DA BASE DO MOSTRADOR TU6. DES.2020142000	BR02	22/12/17	31/03/18	NFe	8177	2969	DIGIMOLD FERR. PRECISAO LTDA	10.362,760	0,113	1.200,00
14257-04	ADAPTACAO DE PINCAS PARA FIXACAO NA INJETORA	BR02	20/08/18	30/09/18	NFe	7877	719	MECANEL MEC. ELETR. INDL. LT	4.428,239	0,565	2.500,00
14257-05	FRETE SOBRE TRANSPORTE DE ATIVO	BR02	23/08/18	30/09/18	CTR	20478	18942	GILSON FIORETTI BACCAN	-	0,000	0,00
14257-06	FRETE TRANSPORTE DE ATIVO	BR02	13/08/18	30/09/18	CTR	20252	18942	GILSON FIORETTI BACCAN	-	0,000	0,00
14257-07	MATERIAL ENVIADO PARA VALIDACAO DE PROJETO - COD.717050 POLICARBONATO AUV LEXAN 123X	BR02	24/05/17	31/03/18	NFe	75213	2969	DIGIMOLD FERR. PRECISAO LTDA	-	0,000	0,00
14257-08	FRETE DE ATIVO PARA VALIDACAO DE PROJETO	BR02	20/06/17	31/03/18	NFe	4562	19813	MARCOS DA SILVA MARTILIANO	-	0,000	0,00
14257-09	VALIDACAO PROJETOS - PECAS DIVERSAS	BR02	17/07/17	31/03/18	NFe	76619	20179	NEWMOLD FERR DE PRECIS LTDA	560,743	0,565	300,00
14257-10	FRETE PARA VALIDACAO DE PROJETO	BR02	02/08/17	31/03/18	NFe	30606	17150	ALPHA CARGO TRANSPORTES LTDA	-	0,000	0,00
14257-11	FRETE PARA VALIDACAO DE PROJETO	BR02	01/08/17	31/03/18	NFe	182	19813	MARCOS DA SILVA MARTILIANO	-	0,000	0,00
14257-12	FRETE PARA VALIDACAO DE PROJETO	BR02	01/08/17	31/03/18	NFe	30525	17150	ALPHA CARGO TRANSPORTES LTDA	-	0,000	0,00
14257-13	CONJUNTO DE POSTICOS P/MOLDE BASE DO MOSTRADOR	BR02	23/04/19	23/04/19	NFe	9603	2969	DIGIMOLD FERR. PRECISAO LTDA	4.012,262	0,904	3.600,00
14258-00	MICROCOMPUTADOR PORTATIL DELL LATITUDE 14 7470	BR02	25/01/17	25/01/17	NFe	6258502	12846	DELL COMPUTADORES BR LTDA	5.235,838	0,113	600,00
14258-01	GARANTIA E EXTENSAO DE GARANTIA	BR02	07/03/17	07/03/17	NFe	94164	8436	DELL COMPUTADORES BRASIL LT.	-	0,000	0,00
14259-01	MODIFICACAO EM POSICIONAMENTO DOS RODIZIOS E SISTEMA DE EMPILHAMENTO	BR02	14/11/18	14/11/18	NFe	38	16957	RODNA MONTAGENS INDUSTR.LTDA	118,970	0,565	100,00
14260-01	MODIFICACAO EM POSICIONAMENTO DOS RODIZIOS E SISTEMA DE EMPILHAMENTO	BR02	14/11/18	14/11/18	NFe	38	16957	RODNA MONTAGENS INDUSTR.LTDA	118,970	0,565	100,00
14261-00	AR CONDICIONADO SPLIT	BR02	23/01/17	30/04/17	NFe	40596	21354	FRIGELAR COMERCIO E IND LTDA	6.808,012	0,565	3.800,00
14261-01	INSTALACAO DE AR CONDICIONADO	BR02	13/02/17	30/04/17	NFe	393	20778	GRASSMANN E ALENCAR SERV INT	1.117,200	0,565	600,00
14262-00	MOLDE DO FILTRO FLODIS DN25 DES.2020156000	BR02	25/01/17	30/04/17	NFe	5901	9399	FERRAMENTARIA EROTECH LTDA	33.165,085	0,113	3.700,00
14262-01	MODIFICACAO EM MOLDE DES.2020156000	BR02	08/01/18	08/01/18	NFe	7152	9399	FERRAMENTARIA EROTECH LTDA	2.141,513	0,113	200,00
14263-00	UNIDADE HIDRAULICA COMPLETA PARA USO NA SOLUCAO DO FECHAMENTO E ABERTURA DA BANCA DE TESTES C&I	BR02	25/01/17	31/01/17	NFe	3591	9844	VMS HIDRAULICA	19.757,830	0,565	11.200,00
14263-01	PAINEL ELETRICO PARA CONTROLE DAS BANCADAS DE TESTE PARA MEDIDORES DE GROSSO CALIBRE - C&I	BR02	25/01/17	31/01/17	NFe	542	18237	KENIA CRISTINA FRANCO EPP	6.931,485	0,565	3.900,00
14264-00	MICROCOMPUTADOR PORTATIL DELL LATITUDE 14 7470	BR02	25/01/17	25/01/17	NFe	6279708	12846	DELL COMPUTADORES BR LTDA	5.881,249	0,113	700,00
14264-01	EXTENSAO DE GARANTIA	BR02	25/01/17	25/01/17	NFe	99179	8436	DELL COMPUTADORES BRASIL LT.	-	0,000	0,00
14265-00	MICROCOMPUTADOR PORTATIL DELL LATITUDE 14 7470	BR02	25/01/17	25/01/17	NFe	6279708	12846	DELL COMPUTADORES BR LTDA	5.881,249	0,113	700,00
14265-01	EXTENSAO DE GARANTIA	BR02	25/01/17	25/01/17	NFe	99179	8436	DELL COMPUTADORES BRASIL LT.	-	0,000	0,00
14266-00	MODIFICAÇÃO DO SOFTWARE NOVO EQHIDRO2	BR02	20/06/13	20/06/13	NFe	921	539	HI TECNOLOGIA IND.COM.LTDA	-	0,000	0,00
14267-00	MICROCOMPUTADOR E ACESSORIOS DELL OPTLEX 7040	BR02	03/02/17	31/12/17	NFe	6307062	12846	DELL COMPUTADORES BR LTDA	3.067,045	0,113	300,00
14267-01	GARANTIA E EXTENSAO DE GARANTIA	BR02	03/02/17	31/12/17	NFe	106436	8436	DELL COMPUTADORES BRASIL LT.	-	0,000	0,00
14268-00	MONITOR LG 20M37AA 19,5 LED 5MS RGB	BR02	03/02/17	03/02/17	NFe	602961	9149	INGRAN MICRO BRASIL LTDA	425,710	0,565	200,00
14269-00	MONITOR LG 20M37AA 19,5 LED 5MS RGB	BR02	03/02/17	03/02/17	NFe	602961	9149	INGRAN MICRO BRASIL LTDA	425,710	0,565	200,00
14270-00	MONITOR LG 20M37AA 19,5 LED 5MS RGB	BR02	03/02/17	03/02/17	NFe	602961	9149	INGRAN MICRO BRASIL LTDA	425,710	0,565	200,00
14271-00	MONITOR LG 20M37AA 19,5 LED 5MS RGB	BR02	03/02/17	03/02/17	NFe	602961	9149	INGRAN MICRO BRASIL LTDA	425,710	0,565	200,00
14272-00	MONITOR LG 20M37AA 19,5 LED 5MS RGB	BR02	03/02/17	03/02/17	NFe	602961	9149	INGRAN MICRO BRASIL LTDA	425,710	0,565	200,00
14273-00	MONITOR LG 20M37AA 19,5 LED 5MS RGB	BR02	03/02/17	03/02/17	NFe	602961	9149	INGRAN MICRO BRASIL LTDA	425,710	0,565	200,00
14274-00	MONITOR LG 20M37AA 19,5 LED 5MS RGB	BR02	03/02/17	03/02/17	NFe	602961	9149	INGRAN MICRO BRASIL LTDA	425,710	0,565	200,00
14275-00	MONITOR LG 20M37AA 19,5 LED 5MS RGB	BR02	03/02/17	03/02/17	NFe	602961	9149	INGRAN MICRO BRASIL LTDA	425,710	0,565	200,00
14276-00	MONITOR LG 20M37AA 19,5 LED 5MS RGB	BR02	03/02/17	03/02/17	NFe	602961	9149	INGRAN MICRO BRASIL LTDA	425,710	0,565	200,00
14277-00	MICROCOMPUTADOR PORTATIL DELL LATITUDE 14 7470	BR02	08/02/17	08/02/17	NFe	6284659	12846	DELL COMPUTADORES BR LTDA	5.881,249	0,113	700,00
14277-01	GARANTIA E EXTENSAO DE GARANTIA	BR02	07/02/17	07/02/17	NFe	100544	8436	DELL COMPUTADORES BRASIL LT.	-	0,000	0,00
14278-00	MICROCOMPUTADOR PORTATIL DELL LATITUDE 14 7470	BR02	08/02/17	08/02/17	NFe	6284659	12846	DELL COMPUTADORES BR LTDA	5.881,249	0,113	700,00
14278-01	GARANTIA E EXTENSAO DE GARANTIA	BR02	07/02/17	07/02/17	NFe	100544	8436	DELL COMPUTADORES BRASIL LT.	-	0,000	0,00
14279-00	MONITOR LG 20M37AA 19,5 LED 5MS RGB	BR02	03/02/17	03/02/17	NFe	602961	9149	INGRAN MICRO BRASIL LTDA	425,710	0,565	200,00
14280-00	MICROCOMPUTADOR PORTATIL DELL LATITUDE 7350	BR02	09/02/17	09/02/17	NFe	518836	18551	DELL COMPUT.DO BRASIL LTDA	8.311,033	0,113	900,00
14281-00	MICROCOMPUTADOR PORTATIL ELL LATITUDE 14 7470	BR02	13/10/16	13/10/16	NFe	59589	12846	DELL COMPUTADORES BR LTDA	6.304,998	0,113	700,00
14281-01	EXTENSAO DE GARANTIA	BR02	11/01/17	28/02/18	NFe	31650	8436	DELL COMPUTADORES BRASIL LT.	-	0,000	0,00
14282-00	KIT SWITCH P/ UTILIZAÇÃO DO DEMOKIT	BR02	28/03/13	28/03/13	NFe	16076	#ITR	ITRON INC	23.054,997	0,565	13.000,00
14283-00	MOLDE PARA INJECAO DE TAMPA PROTETORA TU6 - DES.2020138000	BR02	24/04/17	31/12/17	NFe	12546	16999	ARTIS MATRIZ IND MATRI.LTDA	117.308,246	0,113	13.300,00
14283-01	SISTEMA DE CAMARA QUENTE HOT HALF EM ACO INOX PARA MOLDE DA TAMPA TU6 COD.2020138000	BR02	21/02/17	31/12/17	NFe	20826	15370	MOLD MASTER DO BRASIL	34.046,465	0,113	3.800,00
14283-02	FRETE PARA VALIDACAO DE PROJETO	BR02	05/09/17	31/12/17	NFe	31324	17150	ALPHA CARGO TRANSPORTES LTDA	-	0,000	0,00
14283-03	MODIFICACAO EM MOLDE DA TAMPA DO TU6 DES.2020138000	BR02	02/10/17	02/10/17	NFe	13523	16999	ARTIS MATRIZ IND MATRI.LTDA	2.183,841	0,113	200,00
14283-04	TRANSPORTE DE ATIVO PARA VALIDACAO DE PRO	BR02	25/10/17	31/12/17	NFe	433659	132	TNT MERCURIO CARGAS EXPR.S/A	76,186	0,565	0,00
14283-05	VALIDACAO DE PROJETO - ABS CINZA C/ANTI-UV NA PIGMENTACAO	BR02	10/11/16	31/12/17	NFe	70616	16999	ARTIS MATRIZ IND MATRI.LTDA	404,882	0,565	200,00
14283-06	VALIDACAO DE PROJETO - BASE DO CYBLE COD.A4001772	BR02	09/03/17	31/12/17	NFe	73062	FRS1	ITRON FRANCE MACON	534,455	0,565	300,00
14283-07	TRANSPORTE DE ATIVOS PARA VALIDACAO DE PROJETOS	BR02	31/03/17	31/12/17	NFe	476469	132	TNT MERCURIO CARGAS EXPR.S/A	341,954	0,565	200,00
14283-08	VALIDACAO DE PROJETO - TRANSPORTE DE ATIVOS PARA VALIDACAO DE PROJETO	BR02	20/03/17	31/12/17	NFe	4253	17150	ALPHA CARGO TRANSPORTES LTDA	134,896	0,565	100,00
14283-09	TRANSPORTE DE ATIVO PARA VALIDACAO DE PROJETO	BR02	07/06/17	31/12/17	NFe	4513	17150	ALPHA CARGO TRANSPORTES LTDA	485,982	0,565	300,00
14284-00	MOLDE COM 6 CAVIDADES PARA INJETAR ROTOR DO TU6 - DES.2020130000	BR02	14/03/17	31/03/18	NFe	6561	719	MECANEL MEC. ELETR. INDL. LT	79.199,391	0,113	8.900,00
14284-01	SISTEMA DE CAMARA QUENTE HOT HALF EM ACO PARA MOLDE DO ROTOR TU6 COD.202013000	BR02	21/02/17	31/03/18	NFe	20824	15370	MOLD MASTER DO BRASIL	32.586,387	0,113	3.700,00
14284-02	SERVICO DE TRY OUT EM MOLDE DO ROTOR TU6 DES.2020130000	BR02	17/04/17	31/03/18	NFe	364	9399	FERRAMENTARIA EROTECH LTDA	-	0,000	0,00
14284-03	TRY OUT DO MOLDE DO ROTOR TU6 2020130000	BR02	06/07/17	31/03/18	NFe	372	9399	FERRAMENTARIA EROTECH LTDA	827,640	0,113	100,00
14284-04	DISPOSITIVO PARA INSERIR EIXO NO MOLDE NO NUCLEO TU6 2090177000	BR02	18/07/17	31/03/18	NFe	13004	16999	ARTIS MATRIZ IND MATRI.LTDA	7.138,110	0,113	800,00
14284-05	CAVIDADE PARA MOLDE DO ROTOR TU6 - DES.2020130000	BR02	08/12/17	31/03/18	NFe	7239	719	MECANEL MEC. ELETR. INDL. LT	2.505,481	0,113	300,00
14284-06	CONECTOR JUMP B	BR02	08/12/17	31/03/18	NFe	10168	20288	MC COMPOENTES MOLDES E MAQ	1.802,978	0,565	1.000,00
14284-07	VALIDACAO DE PROJETO - POLIAMIDA 6.6 NATURAL C/33 FIBRA DE VIDRO	BR02	10/11/16	31/03/18	NFe	70616	16999	ARTIS MATRIZ IND MATRI.LTDA	448,875	0,565	300,00
14284-08	VALIDACAO DE PROJETO - EIXO DA TURBINA COD.0100100520002009	BR02	26/12/16	31/03/18	NFe	71606	16999	ARTIS MATRIZ IND MATRI.LTDA	120,407	0,565	100,00
14284-09	VALIDACAO DE PROJETO - EIXO DA TURBINA TU/TM COD.01001005250009	BR02	21/02/17	31/03/18	NFe	72855	16999	ARTIS MATRIZ IND MATRI.LTDA	431,627	0,565	200,00
14284-10	TRANSPORTE DE ATIVOS PARA VALIDACAO DE PROJETO	BR02	31/03/17	31/03/18	NFe	4105	17150	ALPHA CARGO TRANSPORTES LTDA	598,124	0,565	300,00
14284-11	TRANSPORTE DE ATIVOS PARA VALIDACAO DE PROJETO	BR02	31/03/17	31/03/18	NFe	1648	17150	ALPHA CARGO TRANSPORTES LTDA	320,796	0,565	200,00
14284-12	VALIDACAO DE PROJETO - COD.717034 POLIPROPILENO COPOLIMERO NATURAL	BR02	02/03/17	31/03/18	NFe	72974	719	MECANEL MEC. ELETR. INDL. LT	246,479	0,565	100,00
14284-13	VALIDACAO DE PROJETO - INJECAO DE 1.000 PECAS COMO LOTE PILOTO	BR02	25/04/17	31/03/18	NFe	12364	16999	ARTIS MATRIZ IND MATRI.LTDA	665,498	0,565	400,00
14284-14	TRANSPORTE DE ATIVOS PARA VALIDACAO DE PROJETO	BR02	27/04/17	31/03/18	NFe	4406	17150	ALPHA CARGO TRANSPORTES LTDA	1.255,630	0,565	700,00
14284-15	TRANSPORTE DE ATIVO PARA VALIDACAO DE PROJETO	BR02	12/05/17	31/03/18	NFe	4413	17150	ALPHA CARGO TRANSPORTES LTDA	549,811	0,565	300,00
14284-16	IMPOSTOS SOBRE ENVIO DE MATERIAL PARA VALIDACAO DE PROJETO	BR02	26/05/17	31/03/18	NFe	75264	16999	ARTIS MATRIZ IND MATRI.LTDA	-	0,000	0,00
14284-17	AXLE TURBINA COD D7012186AA	BR02	21/07/17	31/03/18	NFe	19533	14882	MAGNUM METALURGICA S/A	1.730,383	0,565	1.000,00
14284-18	TRANSPORTE PARA VALIDACAO DE PROJETO	BR02	15/08/17	31/03/18	NFe	30914	17150	ALPHA CARGO TRANSPORTES LTDA	228,000	0,565	100,00
14284-19	TRANSPORTE DE ATIVOS PARA VALIDACAO DE PROJETOS	BR02	14/08/17	31/03/18	NFe	5485261	132	TNT MERCURIO CARGAS EXPR.S/A	100,274	0,565	100,00
14284-20	PECAS PARA VALIDACAO DE PROJETO - COD.717048 POLIAMIDA	BR02	09/08/17	31/03/18	NFe	77277	16999	ARTIS MATRIZ IND MATRI.LTDA	138,236	0,565	100,00

Para conferir o original, acesse o site https://esaj.tjsp.jus.br/pastadigital/pg/abrirConferenciaDocumento.do, informe o processo 1007410-69.2022.8.26.0019 e código DB08AEB.

Código	Descricao	tabelecimen	Data Aquisição	Data Início	Esp.Docum	Núm.Docum	Cód.Fornec	Razão Social	VALOR DE REPOSIÇÃO	F.D.	VALOR DE MERCADO
14284-21	VALIDACAO DE PROJETO - INJECAO DE 300 PECAS PARA LOTE PILOTO	BR02	19/05/17	31/03/18	NFe	12654	16999	ARTIS MATRIZ IND MATRI.LTDA	1.996,493	0,565	1.100,00
14284-22	PINO CENTRAL MOVEL P/MOLDE DO ROTOR TU6 DES.2020130000	BR02	10/05/19	10/05/19	NFe	8549	719	MECANEL MEC. ELETR. INDL. LT	3.211,929	0,904	2.900,00
14285-00	SOFTWARE DE BACKUP COMMVAULT	BR02	22/02/17	22/02/17	NFe	46859	17201	ARROW ECS BRASIL DISTRIBUIDO	-	0,000	0,00
14285-01	SERVICO DE INSTALACAO SOFTWARE COMMVAULT	BR02	11/09/17	11/09/17	NFe	328	21410	COMMPROTECT COM SERV TEC LTD	-	0,000	0,00
14286-00	PLACA SHELL DA CARCACA AQUADIS + 165/170/190	BR02	16/03/07	01/12/07	NF	226	15003	ADENIR FERREIRA METALURG.ME	2.946,277	0,565	1.700,00
14286-02	MODELOS PARA PLACA SHELL AQUADIS SLIM	BR02	14/07/09	31/07/10	NF	1486	15152	TKS FERRAMENTAS DE PRECISAO	5.165,345	0,565	2.900,00
14286-03	CONJUNTO DE MODELOS PLACA SHELL AQUADIS	BR02	18/12/09	31/07/10	NF	1920	15152	TKS FERRAMENTAS DE PRECISAO	63.036,687	0,565	35.600,00
14286-04	MODELO ESQUERDO/PONTA DE SAIDA - PLACA SHELL P/CARCACA FUNDIDA AQUADIS	BR02	06/08/10	06/09/10	NF	136	15152	TKS FERRAMENTAS DE PRECISAO	2.678,940	0,565	1.500,00
14286-05	PONTAS DE SAIDA P/ PLACA SHELL P/ CARCACA FUNDIDA AQUADIS	BR02	05/11/10	05/12/10	NF	361	15152	TKS FERRAMENTAS DE PRECISAO	2.858,434	0,565	1.600,00
14286-06	MODELOS DE PLACA SHELL AQUADIS SUPER IMA 190MM	BR02	20/02/17	31/12/17	NFe	6835	15152	TKS FERRAMENTAS DE PRECISAO	19.035,720	0,565	10.800,00
14286-07	MODELOS DE PLACA SHELL AQUADIS SUPER IMA 115 MM	BR02	20/02/17	31/12/17	NFe	6836	15152	TKS FERRAMENTAS DE PRECISAO	20.070,270	0,565	11.300,00
14286-08	POSTICOS AQUADIS SUPER IMA DES.2110046048	BR02	24/03/17	31/12/17	NFe	6940	15152	TKS FERRAMENTAS DE PRECISAO	1.975,996	0,565	1.100,00
14286-09	CANAL PARA PLACA SHELL AQUADIS SUPER IMA DES.2110046004/001	BR02	25/04/17	31/12/17	NFe	7046	15152	TKS FERRAMENTAS DE PRECISAO	2.885,363	0,565	1.600,00
14286-10	ALTERACAO DE CRUZETA AQUADIS SUPER IMA	BR02	07/06/17	31/12/17	NFe	7232	15152	TKS FERRAMENTAS DE PRECISAO	2.938,122	0,565	1.700,00
14286-11	CRUZETA PARA AQUADIS SUPER IMA	BR02	19/06/17	31/12/17	NFe	7299	15152	TKS FERRAMENTAS DE PRECISAO	2.938,122	0,565	1.700,00
14286-12	ALTERACAO DE MODELOS PLACA SHELL AQUADIS	BR02	17/07/17	31/12/17	NFe	7409	15152	TKS FERRAMENTAS DE PRECISAO	1.406,988	0,565	800,00
14287-00	CARRINHO TIPO ROLLER DIM. 600X400 COM RODIZIOS DE 4 POLEGADAS	BR02	20/02/17	31/12/17	NFe	4512	21383	METAL M.CRU.IND.COM.LTDA-EPP	195,533	0,565	100,00
14288-00	CARRINHO TIPO ROLLER DIM. 600X400 COM RODIZIOS DE 4 POLEGADAS	BR02	20/02/17	31/12/17	NFe	4512	21383	METAL M.CRU.IND.COM.LTDA-EPP	195,533	0,565	100,00
14289-00	CARRINHO TIPO ROLLER DIM. 600X400 COM RODIZIOS DE 4 POLEGADAS	BR02	20/02/17	31/12/17	NFe	4512	21383	METAL M.CRU.IND.COM.LTDA-EPP	195,533	0,565	100,00
14290-00	CARRINHO TIPO ROLLER DIM. 600X400 COM RODIZIOS DE 4 POLEGADAS	BR02	20/02/17	31/12/17	NFe	4512	21383	METAL M.CRU.IND.COM.LTDA-EPP	195,533	0,565	100,00
14291-00	CARRINHO TIPO ROLLER DIM. 600X400 COM RODIZIOS DE 4 POLEGADAS	BR02	20/02/17	31/12/17	NFe	4512	21383	METAL M.CRU.IND.COM.LTDA-EPP	195,533	0,565	100,00
14292-00	CARRINHO TIPO ROLLER DIM. 600X400 COM RODIZIOS DE 4 POLEGADAS	BR02	20/02/17	31/12/17	NFe	4512	21383	METAL M.CRU.IND.COM.LTDA-EPP	195,533	0,565	100,00
14293-00	CARRINHO TIPO ROLLER DIM. 600X400 COM RODIZIOS DE 4 POLEGADAS	BR02	20/02/17	31/12/17	NFe	4512	21383	METAL M.CRU.IND.COM.LTDA-EPP	195,533	0,565	100,00
14294-00	CARRINHO TIPO ROLLER DIM. 600X400 COM RODIZIOS DE 4 POLEGADAS	BR02	20/02/17	31/12/17	NFe	4512	21383	METAL M.CRU.IND.COM.LTDA-EPP	195,533	0,565	100,00
14295-00	CARRINHO TIPO ROLLER DIM. 600X400 COM RODIZIOS DE 4 POLEGADAS	BR02	20/02/17	31/12/17	NFe	4512	21383	METAL M.CRU.IND.COM.LTDA-EPP	195,533	0,565	100,00
14296-00	CARRINHO TIPO ROLLER DIM. 600X400 COM RODIZIOS DE 4 POLEGADAS	BR02	20/02/17	31/12/17	NFe	4512	21383	METAL M.CRU.IND.COM.LTDA-EPP	195,533	0,565	100,00
14297-00	CARRINHO TIPO ROLLER DIM. 600X400 COM RODIZIOS DE 4 POLEGADAS	BR02	20/02/17	31/12/17	NFe	4512	21383	METAL M.CRU.IND.COM.LTDA-EPP	195,533	0,565	100,00
14298-00	CARRINHO TIPO ROLLER DIM. 600X400 COM RODIZIOS DE 4 POLEGADAS	BR02	20/02/17	31/12/17	NFe	4512	21383	METAL M.CRU.IND.COM.LTDA-EPP	195,533	0,565	100,00
14300-00	CARRINHO TIPO ROLLER DIM. 600X400 COM RODIZIOS DE 4 POLEGADAS	BR02	20/02/17	31/12/17	NFe	4512	21383	METAL M.CRU.IND.COM.LTDA-EPP	195,533	0,565	100,00
14301-00	CARRINHO TIPO ROLLER DIM. 600X400 COM RODIZIOS DE 4 POLEGADAS	BR02	20/02/17	31/12/17	NFe	4512	21383	METAL M.CRU.IND.COM.LTDA-EPP	195,533	0,565	100,00
14302-00	CARRINHO TIPO ROLLER DIM. 600X400 COM RODIZIOS DE 4 POLEGADAS	BR02	20/02/17	31/12/17	NFe	4512	21383	METAL M.CRU.IND.COM.LTDA-EPP	195,533	0,565	100,00
14303-00	CARRINHO TIPO ROLLER DIM. 600X400 COM RODIZIOS DE 4 POLEGADAS	BR02	20/02/17	31/12/17	NFe	4512	21383	METAL M.CRU.IND.COM.LTDA-EPP	195,533	0,565	100,00
14304-00	CARRINHO TIPO ROLLER DIM. 600X400 COM RODIZIOS DE 4 POLEGADAS	BR02	20/02/17	31/12/17	NFe	4512	21383	METAL M.CRU.IND.COM.LTDA-EPP	195,533	0,565	100,00
14305-00	CARRINHO TIPO ROLLER DIM. 600X400 COM RODIZIOS DE 4 POLEGADAS	BR02	20/02/17	31/12/17	NFe	4512	21383	METAL M.CRU.IND.COM.LTDA-EPP	195,533	0,565	100,00
14306-00	CARRINHO TIPO ROLLER DIM. 600X400 COM RODIZIOS DE 4 POLEGADAS	BR02	20/02/17	31/12/17	NFe	4512	21383	METAL M.CRU.IND.COM.LTDA-EPP	195,533	0,565	100,00
14307-00	CARRINHO TIPO ROLLER DIM. 600X400 COM RODIZIOS DE 4 POLEGADAS	BR02	20/02/17	31/12/17	NFe	4512	21383	METAL M.CRU.IND.COM.LTDA-EPP	195,533	0,565	100,00
14308-00	CARRINHO TIPO ROLLER DIM. 600X400 COM RODIZIOS DE 4 POLEGADAS	BR02	20/02/17	31/12/17	NFe	4512	21383	METAL M.CRU.IND.COM.LTDA-EPP	195,533	0,565	100,00
14310-00	CARRINHO TIPO ROLLER DIM. 600X400 COM RODIZIOS DE 4 POLEGADAS	BR02	20/02/17	31/12/17	NFe	4512	21383	METAL M.CRU.IND.COM.LTDA-EPP	195,533	0,565	100,00
14311-00	CARRINHO TIPO ROLLER DIM. 600X400 COM RODIZIOS DE 4 POLEGADAS	BR02	20/02/17	31/12/17	NFe	4512	21383	METAL M.CRU.IND.COM.LTDA-EPP	195,533	0,565	100,00
14312-00	CARRINHO TIPO ROLLER DIM. 600X400 COM RODIZIOS DE 4 POLEGADAS	BR02	20/02/17	31/12/17	NFe	4512	21383	METAL M.CRU.IND.COM.LTDA-EPP	195,533	0,565	100,00
14317-00	CARRINHO TIPO ROLLER DIM. 600X400 COM RODIZIOS DE 4 POLEGADAS	BR02	20/02/17	31/12/17	NFe	4512	21383	METAL M.CRU.IND.COM.LTDA-EPP	195,533	0,565	100,00
14318-00	CARRINHO TIPO ROLLER DIM. 600X400 COM RODIZIOS DE 4 POLEGADAS	BR02	20/02/17	31/12/17	NFe	4512	21383	METAL M.CRU.IND.COM.LTDA-EPP	195,533	0,565	100,00
14319-00	CARRINHO TIPO ROLLER DIM. 600X400 COM RODIZIOS DE 4 POLEGADAS	BR02	20/02/17	31/12/17	NFe	4512	21383	METAL M.CRU.IND.COM.LTDA-EPP	195,533	0,565	100,00
14320-00	CARRINHO TIPO ROLLER DIM. 600X400 COM RODIZIOS DE 4 POLEGADAS	BR02	20/02/17	31/12/17	NFe	4512	21383	METAL M.CRU.IND.COM.LTDA-EPP	195,533	0,565	100,00
14321-00	CARRINHO TIPO ROLLER DIM. 600X400 COM RODIZIOS DE 4 POLEGADAS	BR02	20/02/17	31/12/17	NFe	4512	21383	METAL M.CRU.IND.COM.LTDA-EPP	195,533	0,565	100,00
14322-00	CARRINHO TIPO ROLLER DIM. 600X400 COM RODIZIOS DE 4 POLEGADAS	BR02	20/02/17	31/12/17	NFe	4512	21383	METAL M.CRU.IND.COM.LTDA-EPP	195,533	0,565	100,00
14324-00	CARRINHO TIPO ROLLER DIM. 600X400 COM RODIZIOS DE 4 POLEGADAS	BR02	20/02/17	31/12/17	NFe	4512	21383	METAL M.CRU.IND.COM.LTDA-EPP	195,533	0,565	100,00
14325-00	CARRINHO TIPO ROLLER DIM. 600X400 COM RODIZIOS DE 4 POLEGADAS	BR02	20/02/17	31/12/17	NFe	4512	21383	METAL M.CRU.IND.COM.LTDA-EPP	195,533	0,565	100,00
14326-00	CARRINHO TIPO ROLLER DIM. 600X400 COM RODIZIOS DE 4 POLEGADAS	BR02	20/02/17	31/12/17	NFe	4512	21383	METAL M.CRU.IND.COM.LTDA-EPP	195,533	0,565	100,00
14328-00	CARRINHO TIPO ROLLER DIM. 600X400 COM RODIZIOS DE 4 POLEGADAS	BR02	20/02/17	31/12/17	NFe	4512	21383	METAL M.CRU.IND.COM.LTDA-EPP	195,533	0,565	100,00
1433-00	MONITOR	BR02	09/06/06	09/07/06	NF	638465	8436	DELL COMPUTADORES BRASIL LT.	911,929	0,023	20,00
14330-00	CARRINHO TIPO ROLLER DIM. 600X400 COM RODIZIOS DE 4 POLEGADAS	BR02	20/02/17	31/12/17	NFe	4512	21383	METAL M.CRU.IND.COM.LTDA-EPP	195,533	0,565	100,00
14331-00	CARRINHO TIPO ROLLER DIM. 600X400 COM RODIZIOS DE 4 POLEGADAS	BR02	20/02/17	31/12/17	NFe	4512	21383	METAL M.CRU.IND.COM.LTDA-EPP	195,533	0,565	100,00
14334-00	CARRINHO TIPO ROLLER DIM. 600X400 COM RODIZIOS DE 4 POLEGADAS	BR02	20/02/17	31/12/17	NFe	4512	21383	METAL M.CRU.IND.COM.LTDA-EPP	195,533	0,565	100,00
14335-00	CARRINHO TIPO ROLLER DIM. 600X400 COM RODIZIOS DE 4 POLEGADAS	BR02	20/02/17	31/12/17	NFe	4512	21383	METAL M.CRU.IND.COM.LTDA-EPP	195,533	0,565	100,00
14336-00	CARRINHO TIPO ROLLER DIM. 600X400 COM RODIZIOS DE 4 POLEGADAS	BR02	20/02/17	31/12/17	NFe	4512	21383	METAL M.CRU.IND.COM.LTDA-EPP	195,533	0,565	100,00
14337-00	CARRINHO TIPO ROLLER DIM. 600X400 COM RODIZIOS DE 4 POLEGADAS	BR02	20/02/17	31/12/17	NFe	4512	21383	METAL M.CRU.IND.COM.LTDA-EPP	195,533	0,565	100,00
14338-00	CARRINHO TIPO ROLLER DIM. 600X400 COM RODIZIOS DE 4 POLEGADAS	BR02	20/02/17	31/12/17	NFe	4512	21383	METAL M.CRU.IND.COM.LTDA-EPP	195,533	0,565	100,00
14340-00	CARRINHO TIPO ROLLER DIM. 600X400 COM RODIZIOS DE 4 POLEGADAS	BR02	20/02/17	31/12/17	NFe	4512	21383	METAL M.CRU.IND.COM.LTDA-EPP	195,533	0,565	100,00
14341-00	CARRINHO TIPO ROLLER DIM. 600X400 COM RODIZIOS DE 4 POLEGADAS	BR02	20/02/17	31/12/17	NFe	4512	21383	METAL M.CRU.IND.COM.LTDA-EPP	195,533	0,565	100,00
14342-00	CARRINHO TIPO ROLLER DIM. 600X400 COM RODIZIOS DE 4 POLEGADAS	BR02	20/02/17	31/12/17	NFe	4512	21383	METAL M.CRU.IND.COM.LTDA-EPP	195,533	0,565	100,00
14343-00	CARRINHO TIPO ROLLER DIM. 600X400 COM RODIZIOS DE 4 POLEGADAS	BR02	20/02/17	31/12/17	NFe	4512	21383	METAL M.CRU.IND.COM.LTDA-EPP	195,533	0,565	100,00
14344-00	CARRINHO TIPO ROLLER DIM. 600X400 COM RODIZIOS DE 4 POLEGADAS	BR02	20/02/17	31/12/17	NFe	4512	21383	METAL M.CRU.IND.COM.LTDA-EPP	195,533	0,565	100,00
14345-00	CARRINHO TIPO ROLLER DIM. 600X400 COM RODIZIOS DE 4 POLEGADAS	BR02	20/02/17	31/12/17	NFe	4512	21383	METAL M.CRU.IND.COM.LTDA-EPP	195,533	0,565	100,00
14346-00	CARRINHO TIPO ROLLER DIM. 600X400 COM RODIZIOS DE 4 POLEGADAS	BR02	20/02/17	31/12/17	NFe	4512	21383	METAL M.CRU.IND.COM.LTDA-EPP	195,533	0,565	100,00
14348-00	CARRINHO TIPO ROLLER DIM. 600X400 COM RODIZIOS DE 4 POLEGADAS	BR02	20/02/17	31/12/17	NFe	4512	21383	METAL M.CRU.IND.COM.LTDA-EPP	195,533	0,565	100,00
14350-00	CARRINHO TIPO ROLLER DIM. 600X400 COM RODIZIOS DE 4 POLEGADAS	BR02	20/02/17	31/12/17	NFe	4512	21383	METAL M.CRU.IND.COM.LTDA-EPP	195,533	0,565	100,00
14351-00	CARRINHO TIPO ROLLER DIM. 600X400 COM RODIZIOS DE 4 POLEGADAS	BR02	20/02/17	31/12/17	NFe	4512	21383	METAL M.CRU.IND.COM.LTDA-EPP	195,533	0,565	100,00
14353-00	CARRINHO TIPO ROLLER DIM. 600X400 COM RODIZIOS DE 4 POLEGADAS	BR02	20/02/17	31/12/17	NFe	4512	21383	METAL M.CRU.IND.COM.LTDA-EPP	195,533	0,565	100,00
14354-00	CARRINHO TIPO ROLLER DIM. 600X400 COM RODIZIOS DE 4 POLEGADAS	BR02	20/02/17	31/12/17	NFe	4512	21383	METAL M.CRU.IND.COM.LTDA-EPP	195,533	0,565	100,00
14355-00	CARRINHO TIPO ROLLER DIM. 600X400 COM RODIZIOS DE 4 POLEGADAS	BR02	20/02/17	31/12/17	NFe	4512	21383	METAL M.CRU.IND.COM.LTDA-EPP	195,533	0,565	100,00
14356-00	CARRINHO TIPO ROLLER DIM. 600X400 COM RODIZIOS DE 4 POLEGADAS	BR02	20/02/17	31/12/17	NFe	4512	21383	METAL M.CRU.IND.COM.LTDA-EPP	195,533	0,565	100,00
14357-00	CARRINHO TIPO ROLLER DIM. 600X400 COM RODIZIOS DE 4 POLEGADAS	BR02	20/02/17	31/12/17	NFe	4512	21383	METAL M.CRU.IND.COM.LTDA-EPP	195,533	0,565	100,00
14359-00	CARRINHO TIPO ROLLER DIM. 600X400 COM RODIZIOS DE 4 POLEGADAS	BR02	20/02/17	31/12/17	NFe	4512	21383	METAL M.CRU.IND.COM.LTDA-EPP	195,533	0,565	100,00
14360-00	CARRINHO TIPO ROLLER DIM. 600X400 COM RODIZIOS DE 4 POLEGADAS	BR02	20/02/17	31/12/17	NFe	4512	21383	METAL M.CRU.IND.COM.LTDA-EPP	195,533	0,565	100,00
14361-00	CARRINHO TIPO ROLLER DIM. 600X400 COM RODIZIOS DE 4 POLEGADAS	BR02	20/02/17	31/12/17	NFe	4512	21383	METAL M.CRU.IND.COM.LTDA-EPP	195,533	0,565	100,00
14363-00	CARRINHO TIPO ROLLER DIM. 600X400 COM RODIZIOS DE 4 POLEGADAS	BR02	20/02/17	31/12/17	NFe	4512	21383	METAL M.CRU.IND.COM.LTDA-EPP	195,533	0,565	100,00
14364-00	CARRINHO TIPO ROLLER DIM. 600X400 COM RODIZIOS DE 4 POLEGADAS	BR02	20/02/17	31/12/17	NFe	4512	21383	METAL M.CRU.IND.COM.LTDA-EPP	195,533	0,565	100,00
14365-00	CARRINHO TIPO ROLLER DIM. 600X400 COM RODIZIOS DE 4 POLEGADAS	BR02	20/02/17	31/12/17	NFe	4512	21383	METAL M.CRU.IND.COM.LTDA-EPP	195,533	0,565	100,00
14366-00	CARRINHO TIPO ROLLER DIM. 600X400 COM RODIZIOS DE 4 POLEGADAS	BR02	20/02/17	31/12/17	NFe	4512	21383	METAL M.CRU.IND.COM.LTDA-EPP	195,533	0,565	100,00
14368-00	CARRINHO TIPO ROLLER DIM. 600X400 COM RODIZIOS DE 4 POLEGADAS	BR02	20/02/17	31/12/17	NFe	4512	21383	METAL M.CRU.IND.COM.LTDA-EPP	195,533	0,565	100,00
14369-00	CARRINHO TIPO ROLLER DIM. 600X400 COM RODIZIOS DE 4 POLEGADAS	BR02	20/02/17	31/12/17	NFe	4512	21383	METAL M.CRU.IND.COM.LTDA-EPP	195,533	0,565	100,00

fls. 7693
Para conferir o original, acesse o site https://esaj.tjsp.jus.br/pastadigital/pg/abrirConferenciaDocumento.do, informe o processo 1007410-69.2022.8.26.0019 e código DB08AEB.

Código	Descricao	tabelecimen	Data Aquisição	Data Início	Esp.Docum	Núm.Docum	Cód.Fornec	Razão Social	VALOR DE REPOSIÇÃO	F.D.	VALOR DE MERCADO
14370-00	CARRINHO TIPO ROLLER DIM. 600X400 COM RODIZIOS DE 4 POLEGADAS	BR02	20/02/17	31/12/17	NFe	4512	21383	METAL M.CRU.IND.COM.LTDA-EPP	195,533	0,565	100
14371-00	CARRINHO TIPO ROLLER DIM. 600X400 COM RODIZIOS DE 4 POLEGADAS	BR02	20/02/17	31/12/17	NFe	4512	21383	METAL M.CRU.IND.COM.LTDA-EPP	195,533	0,565	100
14372-00	CARRINHO TIPO ROLLER DIM. 600X400 COM RODIZIOS DE 4 POLEGADAS	BR02	20/02/17	31/12/17	NFe	4512	21383	METAL M.CRU.IND.COM.LTDA-EPP	195,533	0,565	100
14373-00	CARRINHO TIPO ROLLER DIM. 600X400 COM RODIZIOS DE 4 POLEGADAS	BR02	20/02/17	31/12/17	NFe	4512	21383	METAL M.CRU.IND.COM.LTDA-EPP	195,533	0,565	100
14375-00	CARRINHO TIPO ROLLER DIM. 600X400 COM RODIZIOS DE 4 POLEGADAS	BR02	20/02/17	31/12/17	NFe	4512	21383	METAL M.CRU.IND.COM.LTDA-EPP	195,533	0,565	100
14376-00	CARRINHO TIPO ROLLER DIM. 600X400 COM RODIZIOS DE 4 POLEGADAS	BR02	20/02/17	31/12/17	NFe	4512	21383	METAL M.CRU.IND.COM.LTDA-EPP	195,533	0,565	100
14377-00	CARRINHO TIPO ROLLER DIM. 600X400 COM RODIZIOS DE 4 POLEGADAS	BR02	20/02/17	31/12/17	NFe	4512	21383	METAL M.CRU.IND.COM.LTDA-EPP	195,533	0,565	100
14378-00	CARRINHO TIPO ROLLER DIM. 600X400 COM RODIZIOS DE 4 POLEGADAS	BR02	20/02/17	31/12/17	NFe	4512	21383	METAL M.CRU.IND.COM.LTDA-EPP	195,533	0,565	100
14379-00	CARRINHO TIPO ROLLER DIM. 600X400 COM RODIZIOS DE 4 POLEGADAS	BR02	20/02/17	31/12/17	NFe	4512	21383	METAL M.CRU.IND.COM.LTDA-EPP	195,533	0,565	100
14381-00	CARRINHO TIPO ROLLER DIM. 600X400 COM RODIZIOS DE 4 POLEGADAS	BR02	20/02/17	31/12/17	NFe	4512	21383	METAL M.CRU.IND.COM.LTDA-EPP	195,533	0,565	100
14382-00	CARRINHO TIPO ROLLER DIM. 600X400 COM RODIZIOS DE 4 POLEGADAS	BR02	20/02/17	31/12/17	NFe	4512	21383	METAL M.CRU.IND.COM.LTDA-EPP	195,533	0,565	100
14383-00	CARRINHO TIPO ROLLER DIM. 600X400 COM RODIZIOS DE 4 POLEGADAS	BR02	20/02/17	31/12/17	NFe	4512	21383	METAL M.CRU.IND.COM.LTDA-EPP	195,533	0,565	100
14384-00	CARRINHO TIPO ROLLER DIM. 600X400 COM RODIZIOS DE 4 POLEGADAS	BR02	20/02/17	31/12/17	NFe	4512	21383	METAL M.CRU.IND.COM.LTDA-EPP	195,533	0,565	100
14385-00	CARRINHO TIPO ROLLER DIM. 600X400 COM RODIZIOS DE 4 POLEGADAS	BR02	20/02/17	31/12/17	NFe	4512	21383	METAL M.CRU.IND.COM.LTDA-EPP	195,533	0,565	100
14386-00	CARRINHO TIPO ROLLER DIM. 600X400 COM RODIZIOS DE 4 POLEGADAS	BR02	20/02/17	31/12/17	NFe	4512	21383	METAL M.CRU.IND.COM.LTDA-EPP	195,533	0,565	100
14388-00	CARRINHO TIPO ROLLER DIM. 600X400 COM RODIZIOS DE 4 POLEGADAS	BR02	20/02/17	31/12/17	NFe	4512	21383	METAL M.CRU.IND.COM.LTDA-EPP	195,533	0,565	100
14389-00	CARRINHO TIPO ROLLER DIM. 600X400 COM RODIZIOS DE 4 POLEGADAS	BR02	20/02/17	31/12/17	NFe	4512	21383	METAL M.CRU.IND.COM.LTDA-EPP	195,533	0,565	100
14390-00	CARRINHO TIPO ROLLER DIM. 600X400 COM RODIZIOS DE 4 POLEGADAS	BR02	20/02/17	31/12/17	NFe	4512	21383	METAL M.CRU.IND.COM.LTDA-EPP	195,533	0,565	100
14391-00	CARRINHO TIPO ROLLER DIM. 600X400 COM RODIZIOS DE 4 POLEGADAS	BR02	20/02/17	31/12/17	NFe	4512	21383	METAL M.CRU.IND.COM.LTDA-EPP	195,533	0,565	100
14393-00	CARRINHO TIPO ROLLER DIM. 600X400 COM RODIZIOS DE 4 POLEGADAS	BR02	20/02/17	31/12/17	NFe	4512	21383	METAL M.CRU.IND.COM.LTDA-EPP	195,533	0,565	100
14394-00	CARRINHO TIPO ROLLER DIM. 600X400 COM RODIZIOS DE 4 POLEGADAS	BR02	20/02/17	31/12/17	NFe	4512	21383	METAL M.CRU.IND.COM.LTDA-EPP	195,533	0,565	100
14396-00	CARRINHO TIPO ROLLER DIM. 600X400 COM RODIZIOS DE 4 POLEGADAS	BR02	20/02/17	31/12/17	NFe	4512	21383	METAL M.CRU.IND.COM.LTDA-EPP	195,533	0,565	100
14397-00	CARRINHO TIPO ROLLER DIM. 600X400 COM RODIZIOS DE 4 POLEGADAS	BR02	20/02/17	31/12/17	NFe	4512	21383	METAL M.CRU.IND.COM.LTDA-EPP	195,533	0,565	100
14399-00	CARRINHO TIPO ROLLER DIM. 600X400 COM RODIZIOS DE 4 POLEGADAS	BR02	20/02/17	31/12/17	NFe	4512	21383	METAL M.CRU.IND.COM.LTDA-EPP	195,533	0,565	100
14400-00	CARRINHO TIPO ROLLER DIM. 600X400 COM RODIZIOS DE 4 POLEGADAS	BR02	20/02/17	31/12/17	NFe	4512	21383	METAL M.CRU.IND.COM.LTDA-EPP	195,533	0,565	100
14402-00	CARRINHO TIPO ROLLER DIM. 600X400 COM RODIZIOS DE 4 POLEGADAS	BR02	20/02/17	31/12/17	NFe	4512	21383	METAL M.CRU.IND.COM.LTDA-EPP	195,533	0,565	100
14403-00	CARRINHO TIPO ROLLER DIM. 600X400 COM RODIZIOS DE 4 POLEGADAS	BR02	20/02/17	31/12/17	NFe	4512	21383	METAL M.CRU.IND.COM.LTDA-EPP	195,533	0,565	100
14404-00	CARRINHO TIPO ROLLER DIM. 600X400 COM RODIZIOS DE 4 POLEGADAS	BR02	20/02/17	31/12/17	NFe	4512	21383	METAL M.CRU.IND.COM.LTDA-EPP	195,533	0,565	100
14405-00	CARRINHO TIPO ROLLER DIM. 600X400 COM RODIZIOS DE 4 POLEGADAS	BR02	20/02/17	31/12/17	NFe	4512	21383	METAL M.CRU.IND.COM.LTDA-EPP	195,533	0,565	100
14406-00	CARRINHO TIPO ROLLER DIM. 600X400 COM RODIZIOS DE 4 POLEGADAS	BR02	20/02/17	31/12/17	NFe	4512	21383	METAL M.CRU.IND.COM.LTDA-EPP	195,533	0,565	100
14408-00	CARRINHO TIPO ROLLER DIM. 600X400 COM RODIZIOS DE 4 POLEGADAS	BR02	20/02/17	31/12/17	NFe	4512	21383	METAL M.CRU.IND.COM.LTDA-EPP	195,533	0,565	100
14409-00	CARRINHO TIPO ROLLER DIM. 600X400 COM RODIZIOS DE 4 POLEGADAS	BR02	20/02/17	31/12/17	NFe	4512	21383	METAL M.CRU.IND.COM.LTDA-EPP	195,533	0,565	100
1441-00	BALANCIM MECANICO, CAPACIDADE: 2 KG	BR02	30/09/13	30/09/13					-	0,565	0
14410-00	CARRINHO TIPO ROLLER DIM. 600X400 COM RODIZIOS DE 4 POLEGADAS	BR02	20/02/17	31/12/17	NFe	4512	21383	METAL M.CRU.IND.COM.LTDA-EPP	195,533	0,565	100
14411-00	CARRINHO TIPO ROLLER DIM. 600X400 COM RODIZIOS DE 4 POLEGADAS	BR02	20/02/17	31/12/17	NFe	4512	21383	METAL M.CRU.IND.COM.LTDA-EPP	195,533	0,565	100
14412-00	CARRINHO TIPO ROLLER DIM. 600X400 COM RODIZIOS DE 4 POLEGADAS	BR02	20/02/17	31/12/17	NFe	4512	21383	METAL M.CRU.IND.COM.LTDA-EPP	195,533	0,565	100
14413-00	CARRINHO TIPO ROLLER DIM. 600X400 COM RODIZIOS DE 4 POLEGADAS	BR02	20/02/17	31/12/17	NFe	4512	21383	METAL M.CRU.IND.COM.LTDA-EPP	195,533	0,565	100
14414-00	CARRINHO TIPO ROLLER DIM. 600X400 COM RODIZIOS DE 4 POLEGADAS	BR02	20/02/17	31/12/17	NFe	4512	21383	METAL M.CRU.IND.COM.LTDA-EPP	195,533	0,565	100
14415-00	CARRINHO TIPO ROLLER DIM. 600X400 COM RODIZIOS DE 4 POLEGADAS	BR02	20/02/17	31/12/17	NFe	4512	21383	METAL M.CRU.IND.COM.LTDA-EPP	195,533	0,565	100
14416-00	CARRINHO TIPO ROLLER DIM. 600X400 COM RODIZIOS DE 4 POLEGADAS	BR02	20/02/17	31/12/17	NFe	4512	21383	METAL M.CRU.IND.COM.LTDA-EPP	195,533	0,565	100
14418-00	CARRINHO TIPO ROLLER DIM. 600X400 COM RODIZIOS DE 4 POLEGADAS	BR02	20/02/17	31/12/17	NFe	4512	21383	METAL M.CRU.IND.COM.LTDA-EPP	195,533	0,565	100
14419-00	CARRINHO TIPO ROLLER DIM. 600X400 COM RODIZIOS DE 4 POLEGADAS	BR02	20/02/17	31/12/17	NFe	4512	21383	METAL M.CRU.IND.COM.LTDA-EPP	195,533	0,565	100
14420-00	CARRINHO TIPO ROLLER DIM. 600X400 COM RODIZIOS DE 4 POLEGADAS	BR02	20/02/17	31/12/17	NFe	4512	21383	METAL M.CRU.IND.COM.LTDA-EPP	195,533	0,565	100
14421-00	CARRINHO TIPO ROLLER DIM. 600X400 COM RODIZIOS DE 4 POLEGADAS	BR02	20/02/17	31/12/17	NFe	4512	21383	METAL M.CRU.IND.COM.LTDA-EPP	195,533	0,565	100
14423-00	CARRINHO TIPO ROLLER DIM. 600X400 COM RODIZIOS DE 4 POLEGADAS	BR02	20/02/17	31/12/17	NFe	4512	21383	METAL M.CRU.IND.COM.LTDA-EPP	195,533	0,565	100
14425-00	CARRINHO TIPO ROLLER DIM. 600X400 COM RODIZIOS DE 4 POLEGADAS	BR02	20/02/17	31/12/17	NFe	4512	21383	METAL M.CRU.IND.COM.LTDA-EPP	195,533	0,565	100
14426-00	CARRINHO TIPO ROLLER DIM. 600X400 COM RODIZIOS DE 4 POLEGADAS	BR02	20/02/17	31/12/17	NFe	4512	21383	METAL M.CRU.IND.COM.LTDA-EPP	195,533	0,565	100
14427-00	CARRINHO TIPO ROLLER DIM. 600X400 COM RODIZIOS DE 4 POLEGADAS	BR02	20/02/17	31/12/17	NFe	4512	21383	METAL M.CRU.IND.COM.LTDA-EPP	195,533	0,565	100
14428-00	CARRINHO TIPO ROLLER DIM. 600X400 COM RODIZIOS DE 4 POLEGADAS	BR02	20/02/17	31/12/17	NFe	4512	21383	METAL M.CRU.IND.COM.LTDA-EPP	195,533	0,565	100
14429-00	CARRINHO TIPO ROLLER DIM. 600X400 COM RODIZIOS DE 4 POLEGADAS	BR02	20/02/17	31/12/17	NFe	4512	21383	METAL M.CRU.IND.COM.LTDA-EPP	195,533	0,565	100
14431-00	CARRINHO TIPO ROLLER DIM. 600X400 COM RODIZIOS DE 4 POLEGADAS	BR02	20/02/17	31/12/17	NFe	4512	21383	METAL M.CRU.IND.COM.LTDA-EPP	195,533	0,565	100
14432-00	CARRINHO TIPO ROLLER DIM. 600X400 COM RODIZIOS DE 4 POLEGADAS	BR02	20/02/17	31/12/17	NFe	4512	21383	METAL M.CRU.IND.COM.LTDA-EPP	195,533	0,565	100
14433-00	CARRINHO TIPO ROLLER DIM. 600X400 COM RODIZIOS DE 4 POLEGADAS	BR02	20/02/17	31/12/17	NFe	4512	21383	METAL M.CRU.IND.COM.LTDA-EPP	195,533	0,565	100
14434-00	CARRINHO TIPO ROLLER DIM. 600X400 COM RODIZIOS DE 4 POLEGADAS	BR02	20/02/17	31/12/17	NFe	4512	21383	METAL M.CRU.IND.COM.LTDA-EPP	195,533	0,565	100
14435-00	CARRINHO TIPO ROLLER DIM. 600X400 COM RODIZIOS DE 4 POLEGADAS	BR02	20/02/17	31/12/17	NFe	4512	21383	METAL M.CRU.IND.COM.LTDA-EPP	195,533	0,565	100
14436-00	CARRINHO TIPO ROLLER DIM. 600X400 COM RODIZIOS DE 4 POLEGADAS	BR02	20/02/17	31/12/17	NFe	4512	21383	METAL M.CRU.IND.COM.LTDA-EPP	195,533	0,565	100
14437-00	CARRINHO TIPO ROLLER DIM. 600X400 COM RODIZIOS DE 4 POLEGADAS	BR02	20/02/17	31/12/17	NFe	4512	21383	METAL M.CRU.IND.COM.LTDA-EPP	195,533	0,565	100
14438-00	CARRINHO TIPO ROLLER DIM. 600X400 COM RODIZIOS DE 4 POLEGADAS	BR02	20/02/17	31/12/17	NFe	4512	21383	METAL M.CRU.IND.COM.LTDA-EPP	195,533	0,565	100
14440-00	CARRINHO TIPO ROLLER DIM. 600X400 COM RODIZIOS DE 4 POLEGADAS	BR02	20/02/17	31/12/17	NFe	4512	21383	METAL M.CRU.IND.COM.LTDA-EPP	195,533	0,565	100
14441-00	CARRINHO TIPO ROLLER DIM. 600X400 COM RODIZIOS DE 4 POLEGADAS	BR02	20/02/17	31/12/17	NFe	4512	21383	METAL M.CRU.IND.COM.LTDA-EPP	195,533	0,565	100
14442-00	CARRINHO TIPO ROLLER DIM. 600X400 COM RODIZIOS DE 4 POLEGADAS	BR02	20/02/17	31/12/17	NFe	4512	21383	METAL M.CRU.IND.COM.LTDA-EPP	195,533	0,565	100
14443-00	CARRINHO TIPO ROLLER DIM. 600X400 COM RODIZIOS DE 4 POLEGADAS	BR02	20/02/17	31/12/17	NFe	4512	21383	METAL M.CRU.IND.COM.LTDA-EPP	195,533	0,565	100
14445-00	CARRINHO TIPO ROLLER DIM. 600X400 COM RODIZIOS DE 4 POLEGADAS	BR02	20/02/17	31/12/17	NFe	4512	21383	METAL M.CRU.IND.COM.LTDA-EPP	195,533	0,565	100
14446-00	CARRINHO TIPO ROLLER DIM. 600X400 COM RODIZIOS DE 4 POLEGADAS	BR02	20/02/17	31/12/17	NFe	4512	21383	METAL M.CRU.IND.COM.LTDA-EPP	195,533	0,565	100
14447-00	CARRINHO TIPO ROLLER DIM. 600X400 COM RODIZIOS DE 4 POLEGADAS	BR02	20/02/17	31/12/17	NFe	4512	21383	METAL M.CRU.IND.COM.LTDA-EPP	195,533	0,565	100
14448-00	CARRINHO TIPO ROLLER DIM. 600X400 COM RODIZIOS DE 4 POLEGADAS	BR02	20/02/17	31/12/17	NFe	4512	21383	METAL M.CRU.IND.COM.LTDA-EPP	195,533	0,565	100
14449-00	CARRINHO TIPO ROLLER DIM. 600X400 COM RODIZIOS DE 4 POLEGADAS	BR02	20/02/17	31/12/17	NFe	4512	21383	METAL M.CRU.IND.COM.LTDA-EPP	195,533	0,565	100
14450-00	CARRINHO TIPO ROLLER DIM. 600X400 COM RODIZIOS DE 4 POLEGADAS	BR02	20/02/17	31/12/17	NFe	4512	21383	METAL M.CRU.IND.COM.LTDA-EPP	195,533	0,565	100
14452-00	CARRINHO TIPO ROLLER DIM. 600X400 COM RODIZIOS DE 4 POLEGADAS	BR02	20/02/17	31/12/17	NFe	4512	21383	METAL M.CRU.IND.COM.LTDA-EPP	195,533	0,565	100
14453-00	CARRINHO TIPO ROLLER DIM. 600X400 COM RODIZIOS DE 4 POLEGADAS	BR02	20/02/17	31/12/17	NFe	4512	21383	METAL M.CRU.IND.COM.LTDA-EPP	195,533	0,565	100
14454-00	CARRINHO TIPO ROLLER DIM. 600X400 COM RODIZIOS DE 4 POLEGADAS	BR02	20/02/17	31/12/17	NFe	4512	21383	METAL M.CRU.IND.COM.LTDA-EPP	195,533	0,565	100
14455-00	CARRINHO TIPO ROLLER DIM. 600X400 COM RODIZIOS DE 4 POLEGADAS	BR02	20/02/17	31/12/17	NFe	4512	21383	METAL M.CRU.IND.COM.LTDA-EPP	195,533	0,565	100
14456-00	CARRINHO TIPO ROLLER DIM. 600X400 COM RODIZIOS DE 4 POLEGADAS	BR02	20/02/17	31/12/17	NFe	4512	21383	METAL M.CRU.IND.COM.LTDA-EPP	195,533	0,565	100
14458-00	CARRINHO TIPO ROLLER DIM. 600X400 COM RODIZIOS DE 4 POLEGADAS	BR02	20/02/17	31/12/17	NFe	4512	21383	METAL M.CRU.IND.COM.LTDA-EPP	195,533	0,565	100
14459-00	CARRINHO TIPO ROLLER DIM. 600X400 COM RODIZIOS DE 4 POLEGADAS	BR02	20/02/17	31/12/17	NFe	4512	21383	METAL M.CRU.IND.COM.LTDA-EPP	195,533	0,565	100
14460-00	CARRINHO TIPO ROLLER DIM. 600X400 COM RODIZIOS DE 4 POLEGADAS	BR02	20/02/17	31/12/17	NFe	4512	21383	METAL M.CRU.IND.COM.LTDA-EPP	195,533	0,565	100
14461-00	CARRINHO TIPO ROLLER DIM. 600X400 COM RODIZIOS DE 4 POLEGADAS	BR02	20/02/17	31/12/17	NFe	4512	21383	METAL M.CRU.IND.COM.LTDA-EPP	195,533	0,565	100
14462-00	CARRINHO TIPO ROLLER DIM. 600X400 COM RODIZIOS DE 4 POLEGADAS	BR02	20/02/17	31/12/17	NFe	4512	21383	METAL M.CRU.IND.COM.LTDA-EPP	195,533	0,565	100
14463-00	CARRINHO TIPO ROLLER DIM. 600X400 COM RODIZIOS DE 4 POLEGADAS	BR02	20/02/17	31/12/17	NFe	4512	21383	METAL M.CRU.IND.COM.LTDA-EPP	195,533	0,565	100
14464-00	CARRINHO TIPO ROLLER DIM. 600X400 COM RODIZIOS DE 4 POLEGADAS	BR02	20/02/17	31/12/17	NFe	4512	21383	METAL M.CRU.IND.COM.LTDA-EPP	195,533	0,565	100
14465-00	CARRINHO TIPO ROLLER DIM. 600X400 COM RODIZIOS DE 4 POLEGADAS	BR02	20/02/17	31/12/17	NFe	4512	21383	METAL M.CRU.IND.COM.LTDA-EPP	195,533	0,565	100
14466-00	CARRINHO TIPO ROLLER DIM. 600X400 COM RODIZIOS DE 4 POLEGADAS	BR02	20/02/17	31/12/17	NFe	4512	21383	METAL M.CRU.IND.COM.LTDA-EPP	195,533	0,565	100

fls. 7694

Para conferir o original, acesse o site https://esaj.tjsp.jus.br/pastadigital/pg/abrirConferenciaDocumento.do, informe o processo 1007410-69.2022.8.26.0019 e código DB08AEB.

Código	Descricao	tabelecimen	Data Aquisição	Data Início	Esp.Docum	Núm.Docum	Cód.Fornec	Razão Social	VALOR DE REPOSIÇÃO	F.D.	VALOR DE MERCADO
14467-00	CARRINHO TIPO ROLLER DIM. 600X400 COM RODIZIOS DE 4 POLEGADAS	BR02	20/02/17	31/12/17	NFe	4512	21383	METAL M.CRU.IND.COM.LTDA-EPP	195,533	0,565	100
14468-00	CARRINHO TIPO ROLLER DIM. 600X400 COM RODIZIOS DE 4 POLEGADAS	BR02	20/02/17	31/12/17	NFe	4512	21383	METAL M.CRU.IND.COM.LTDA-EPP	195,533	0,565	100
14470-00	CARRINHO TIPO ROLLER DIM. 600X400 COM RODIZIOS DE 4 POLEGADAS	BR02	20/02/17	31/12/17	NFe	4512	21383	METAL M.CRU.IND.COM.LTDA-EPP	195,533	0,565	100
14471-00	CARRINHO TIPO ROLLER DIM. 600X400 COM RODIZIOS DE 4 POLEGADAS	BR02	20/02/17	31/12/17	NFe	4512	21383	METAL M.CRU.IND.COM.LTDA-EPP	195,533	0,565	100
14472-00	CARRINHO TIPO ROLLER DIM. 600X400 COM RODIZIOS DE 4 POLEGADAS	BR02	20/02/17	31/12/17	NFe	4512	21383	METAL M.CRU.IND.COM.LTDA-EPP	195,533	0,565	100
14473-00	CARRINHO TIPO ROLLER DIM. 600X400 COM RODIZIOS DE 4 POLEGADAS	BR02	20/02/17	31/12/17	NFe	4512	21383	METAL M.CRU.IND.COM.LTDA-EPP	195,533	0,565	100
14475-00	CARRINHO TIPO ROLLER DIM. 600X400 COM RODIZIOS DE 4 POLEGADAS	BR02	20/02/17	31/12/17	NFe	4512	21383	METAL M.CRU.IND.COM.LTDA-EPP	195,533	0,565	100
14476-00	CARRINHO TIPO ROLLER DIM. 600X400 COM RODIZIOS DE 4 POLEGADAS	BR02	20/02/17	31/12/17	NFe	4512	21383	METAL M.CRU.IND.COM.LTDA-EPP	195,533	0,565	100
14477-00	CARRINHO TIPO ROLLER DIM. 600X400 COM RODIZIOS DE 4 POLEGADAS	BR02	20/02/17	31/12/17	NFe	4512	21383	METAL M.CRU.IND.COM.LTDA-EPP	195,533	0,565	100
14478-00	CARRINHO TIPO ROLLER DIM. 600X400 COM RODIZIOS DE 4 POLEGADAS	BR02	20/02/17	31/12/17	NFe	4512	21383	METAL M.CRU.IND.COM.LTDA-EPP	195,533	0,565	100
1448-00	IONIZADOR DE AR	BR02	01/01/19	01/01/19					0,010	0,904	0
14480-00	CARRINHO TIPO ROLLER DIM. 600X400 COM RODIZIOS DE 4 POLEGADAS	BR02	20/02/17	31/12/17	NFe	4512	21383	METAL M.CRU.IND.COM.LTDA-EPP	195,533	0,565	100
14481-00	CARRINHO TIPO ROLLER DIM. 600X400 COM RODIZIOS DE 4 POLEGADAS	BR02	20/02/17	31/12/17	NFe	4512	21383	METAL M.CRU.IND.COM.LTDA-EPP	195,533	0,565	100
14482-00	CARRINHO TIPO ROLLER DIM. 600X400 COM RODIZIOS DE 4 POLEGADAS	BR02	20/02/17	31/12/17	NFe	4512	21383	METAL M.CRU.IND.COM.LTDA-EPP	195,533	0,565	100
14483-00	CARRINHO TIPO ROLLER DIM. 600X400 COM RODIZIOS DE 4 POLEGADAS	BR02	20/02/17	31/12/17	NFe	4512	21383	METAL M.CRU.IND.COM.LTDA-EPP	195,533	0,565	100
14486-00	CARRINHO TIPO ROLLER DIM. 600X400 COM RODIZIOS DE 4 POLEGADAS	BR02	20/02/17	31/12/17	NFe	4512	21383	METAL M.CRU.IND.COM.LTDA-EPP	195,533	0,565	100
14487-00	CARRINHO TIPO ROLLER DIM. 600X400 COM RODIZIOS DE 4 POLEGADAS	BR02	20/02/17	31/12/17	NFe	4512	21383	METAL M.CRU.IND.COM.LTDA-EPP	195,533	0,565	100
14488-00	CARRINHO TIPO ROLLER DIM. 600X400 COM RODIZIOS DE 4 POLEGADAS	BR02	20/02/17	31/12/17	NFe	4512	21383	METAL M.CRU.IND.COM.LTDA-EPP	195,533	0,565	100
14489-00	CARRINHO TIPO ROLLER DIM. 600X400 COM RODIZIOS DE 4 POLEGADAS	BR02	20/02/17	31/12/17	NFe	4512	21383	METAL M.CRU.IND.COM.LTDA-EPP	195,533	0,565	100
1449-00	ESTACAO DE SOLDA	BR02	01/01/19	01/01/19	NFe	2799	12692	PCTRONICS SERV.INFORM. LTDA	0,010	0,904	0
14490-00	CARRINHO TIPO ROLLER DIM. 600X400 COM RODIZIOS DE 4 POLEGADAS	BR02	20/02/17	31/12/17	NFe	4512	21383	METAL M.CRU.IND.COM.LTDA-EPP	195,533	0,565	100
14492-00	CARRINHO TIPO ROLLER DIM. 600X400 COM RODIZIOS DE 4 POLEGADAS	BR02	20/02/17	31/12/17	NFe	4512	21383	METAL M.CRU.IND.COM.LTDA-EPP	195,533	0,565	100
14495-00	CARRINHO TIPO ROLLER DIM. 600X400 COM RODIZIOS DE 4 POLEGADAS	BR02	20/02/17	31/12/17	NFe	4512	21383	METAL M.CRU.IND.COM.LTDA-EPP	195,533	0,565	100
14497-00	CARRINHO TIPO ROLLER DIM. 600X400 COM RODIZIOS DE 4 POLEGADAS	BR02	20/02/17	31/12/17	NFe	4512	21383	METAL M.CRU.IND.COM.LTDA-EPP	195,533	0,565	100
14499-00	CARRINHO TIPO ROLLER DIM. 600X400 COM RODIZIOS DE 4 POLEGADAS	BR02	20/02/17	31/12/17	NFe	4512	21383	METAL M.CRU.IND.COM.LTDA-EPP	195,533	0,565	100
1450-00	IONIZADOR DE AR	BR02	01/01/19	01/01/19					0,010	0,904	0
14500-00	CARRINHO TIPO ROLLER DIM. 600X400 COM RODIZIOS DE 4 POLEGADAS	BR02	20/02/17	31/12/17	NFe	4512	21383	METAL M.CRU.IND.COM.LTDA-EPP	195,533	0,565	100
14501-00	CARRINHO TIPO ROLLER DIM. 600X400 COM RODIZIOS DE 4 POLEGADAS	BR02	20/02/17	31/12/17	NFe	4512	21383	METAL M.CRU.IND.COM.LTDA-EPP	195,533	0,565	100
14502-00	CARRINHO TIPO ROLLER DIM. 600X400 COM RODIZIOS DE 4 POLEGADAS	BR02	20/02/17	31/12/17	NFe	4512	21383	METAL M.CRU.IND.COM.LTDA-EPP	195,533	0,565	100
14503-00	CARRINHO TIPO ROLLER DIM. 600X400 COM RODIZIOS DE 4 POLEGADAS	BR02	20/02/17	31/12/17	NFe	4512	21383	METAL M.CRU.IND.COM.LTDA-EPP	195,533	0,565	100
14504-00	CARRINHO TIPO ROLLER DIM. 600X400 COM RODIZIOS DE 4 POLEGADAS	BR02	20/02/17	31/12/17	NFe	4512	21383	METAL M.CRU.IND.COM.LTDA-EPP	195,533	0,565	100
14505-00	CARRINHO TIPO ROLLER DIM. 600X400 COM RODIZIOS DE 4 POLEGADAS	BR02	20/02/17	31/12/17	NFe	4512	21383	METAL M.CRU.IND.COM.LTDA-EPP	195,533	0,565	100
14506-00	CARRINHO TIPO ROLLER DIM. 600X400 COM RODIZIOS DE 4 POLEGADAS	BR02	20/02/17	31/12/17	NFe	4512	21383	METAL M.CRU.IND.COM.LTDA-EPP	195,533	0,565	100
14507-00	MEDIDOR DE FUGA POR DIFERENCIAL DE PRESSAO (DISP. TESTE DE ESTANQUEIDADE RELOJOARIA) E ACESSORIOS	BR02	20/02/17	01/05/18	NFe	6358	18412	TEX TECN.ELET.IND.COM.LTDA	33.697,454	0,565	19.000
14507-01	FRETE REFERENTE ENVIO DE EQUIPAMENTO PARA INTEGRACAO NO FORNECEDOR SANCHEZ & TEMPLE	BR02	07/03/17	01/05/18	NFe	26662	17150	ALPHA CARGO TRANSPORTES LTDA	-	0,000	0
14507-02	TRY OUT EQUIPAMENTO	BR02	03/04/17	01/05/18	NFe	984	18412	TEX TECN.ELET.IND.COM.LTDA	1.396,637	0,565	800
14508-00	DISPOSITIVO PARA ENCAIXAR DIGTS COVER E PONTEIROS EM RELOGIO	BR02	21/02/17	31/01/18	NFe	578	18255	FEMMA FERRAMENTARIA LTDA ME	6.614,508	0,565	3.700
14508-01	PONTEIRA DE CANETA A VACUO (ENCAIXE DE PONTEIRO LATERAL)	BR02	21/02/17	31/01/18	NFe	578	18255	FEMMA FERRAMENTARIA LTDA ME	597,143	0,565	300
14508-02	MODIFICACAO EM DISPOSITIVO DIGITS COVER	BR02	22/10/20	22/10/20	NFe	176	18255	FEMMA FERRAMENTARIA LTDA ME	2.591,820	0,983	2.500
14513-00	DISPOSITIVO PARA MONTAGEM DA BUCHA NA BASE	BR02	01/01/19	01/01/19					0,010	0,904	0
14514-00	MOLDE PARA BASE INTERMEDIARIA DO TU6 DES.2020161000	BR02	21/06/17	31/01/18	NFe	6836	719	MECANEL MEC. ELETR. INDL. LT	155.018,044	0,113	17.500
14514-01	SISTEMA ESPECIAL CAMARA QUENTE PARA MOLDE DA BASE INTERMEDIARIA TU6 DES.2020161000	BR02	23/03/17	31/01/18	NFe	31	21453	MOLD-MASTERS DO BRASIL	60.844,319	0,113	6.900
14514-02	POSTICOS PARA MOLDE DA BASE INTERMEDIARIA TU6 COD.2020161000	BR02	21/06/17	31/01/18	NFe	6837	719	MECANEL MEC. ELETR. INDL. LT	17.718,336	0,113	2.000
14514-03	MODIFICACAO EM MOLDE DA BASE INTERMEDIARIA TU6 - DES.2020161000	BR02	17/10/17	31/01/18	NFe	316	719	MECANEL MEC. ELETR. INDL. LT	2.276,010	0,113	300
14514-04	FRETE PARA TRANSPORTE DE ATIVO	BR02	17/10/17	31/01/18	NFe	32829	17150	ALPHA CARGO TRANSPORTES LTDA	-	0,000	0
14514-05	MODIFICACAO EM SISTEMA DE CAMARA QUENTE DO MOLDE DA BASE INTERMEDIARIA TU6 DES.2020161000	BR02	16/03/18	16/03/18	NFe	73	21838	MOLDE MAIS - COM, SERV E REP	2.979,504	0,113	300
14514-06	NORYL GFN3 COR 701 - PARA VALIDACAO DO MOLDE TU6	BR02	23/12/16	31/01/18	NFe	130336	855	SABIC INNOVATIVE PLASTICS	4.228,283	0,113	500
14514-07	VALIDACAO DE PROJETO - POLIETILENO COD.717036	BR02	01/12/16	31/01/18	NFe	71079	719	MECANEL MEC. ELETR. INDL. LT	228,467	0,565	100
14514-08	VALIDACAO DE PROJETO - POLIACETAL COD.717073	BR02	05/12/16	31/01/18	NFe	71174	16999	ARTIS MATRIZ IND MATRI.LTDA	573,135	0,565	300
14514-09	VALIDACAO DE PROJETO - POLIPROPILENO COD.717034	BR02	19/12/16	31/01/18	NFe	71463	719	MECANEL MEC. ELETR. INDL. LT	246,479	0,565	100
14514-10	VALIDACAO DE PROJETO - POLIETILENO DE ALTA DENSIDADE COD.717036	BR02	27/03/17	31/01/18	NFe	73613	9399	FERRAMENTARIA EROTECH LTDA	228,467	0,565	100
14514-11	MODIFICACAO DO MOLDE DA BASE INTERMEDIARIA CONSERTO EM POSTICOS DA BASE TU6 - DES.2020161000	BR02	10/05/19	10/05/19	NFe	394	719	MECANEL MEC. ELETR. INDL. LT	3.563,329	0,904	3.200
14515-00	MOLDE PARA PLACA PIVO TU6 DES.2020162000	BR02	03/04/17	31/12/17	NFe	6631	719	MECANEL MEC. ELETR. INDL. LT	75.277,734	0,113	8.500
14515-01	SISTEMA ESPECIAL DE CAMARA QUENTE PARA MOLDE DA PLACA PIVO DES.2020162000	BR02	23/03/17	31/12/17	NFe	22	21453	MOLD-MASTERS DO BRASIL	71.249,886	0,113	8.100
14515-02	VALIDACAO DE PROJETO - AXLE TURBINE COD.D7012186AA	BR02	17/03/17	31/12/17	NFe	18777	14882	MAGNUM METALURGICA S/A	1.971,961	0,565	1.100
14515-03	PECAS PARA VALIDACAO DE PROJETO - BODY AXLE WH TU6	BR02	15/05/17	31/12/17	NFe	19136	14882	MAGNUM METALURGICA S/A	1.816,020	0,565	1.000
14515-04	FRETE DE MOVIMENTACAO DE ATIVO	BR02	07/06/17	31/12/17	NFe	5285710	132	TNT MERCURIO CARGAS EXPR.S/A	-	0,000	0
14515-05	FRETE	BR02	06/07/17	31/12/17	NFe	458817	17150	ALPHA CARGO TRANSPORTES LTDA	-	0,000	0
14515-06	FRETE	BR02	10/07/17	31/12/17	NFe	456017	17150	ALPHA CARGO TRANSPORTES LTDA	-	0,000	0
14516-00	MOLDE PARA ANEL ANTI FRAUDE TU6, DES.2020152000	BR02	03/04/17	31/12/17	NFe	6633	719	MECANEL MEC. ELETR. INDL. LT	79.379,682	0,113	9.000
14516-01	SISTEMA ESPECIAL DE CAMARA QUENTE DO MOLDE DO ANEL ANTI FRAUDE TU6 COD.2020152000	BR02	23/03/17	31/12/17	NFe	29	21453	MOLD-MASTERS DO BRASIL	48.502,634	0,113	5.500
14516-02	MODIFICACAO EM MOLDE DO ANEL ANTI FRAUDE TU6 - DES.2020152000	BR02	17/10/17	31/12/17	NFe	317	719	MECANEL MEC. ELETR. INDL. LT	1.686,311	0,113	200
14516-03	FRETE PARA TRANSPORTE DE ATIVO	BR02	09/03/18	31/03/18	CTR	36307	17150	ALPHA CARGO TRANSPORTES LTDA	-	0,000	0
14516-04	REUSINAGEM PARA MODIFICACAO DO MOLDE ANTI FRAUDE TU6 DES.2020152000	BR02	16/03/18	31/03/18	NFe	7469	719	MECANEL MEC. ELETR. INDL. LT	14.013,416	0,113	1.600
14516-05	MODIFICACAO EM MOLDE DO ANEL ANTI-FRAUDE TU6 DES.2020152000	BR02	23/07/18	23/07/18	NFe	348	719	MECANEL MEC. ELETR. INDL. LT	6.000,390	0,113	700
14516-06	MODIFICACAO MOLDE DO ANEL ANTI FRAUDE TU6	BR02	01/09/18	01/09/18	NFe	7957	719	MECANEL MEC. ELETR. INDL. LT	11.023,891	0,113	1.200
14516-07	FRETE PARA VALIDACAO DE PROJETO	BR02	06/09/17	31/12/17	NFe	31433	17150	ALPHA CARGO TRANSPORTES LTDA	-	0,000	0
14516-08	PECAS PARA VALIDACAO DE PROJETO	BR02	20/09/17	31/12/17	NFe				769,546	0,565	400
14516-09	VALIDACAO DE PROJETO - NORYL GFN3 701 260 KG	BR02	03/10/17	31/12/17	NFe	141625	855	SABIC INNOVATIVE PLASTICS	4.480,542	0,565	2.500
14517-00	MOLDE PARA INJETAR PORCA DE FECHAMENTO T6 - DES.2020160000	BR02	09/05/17	31/12/17	NFe	6708	719	MECANEL MEC. ELETR. INDL. LT	114.674,584	0,113	13.000
14517-01	SISTEMA ESPECIAL DE CAMARA QUENTE PARA MOLDE DA PORCA DO TU6 DES.2020160000	BR02	23/03/17	31/12/17	NFe	19	21453	MOLD-MASTERS DO BRASIL	50.560,402	0,113	5.700
14517-02	MODIFICACAO EM MOLDE DA PORCA DE FECHAMENTO	BR02	22/09/17	31/12/17	NFe	314	719	MECANEL MEC. ELETR. INDL. LT	5.617,601	0,113	600
14517-03	MODIFICACAO EM MOLDE DA PORCA DE FECHAMENTO TU6 DES.2020160000	BR02	17/04/18	17/04/18	NFe	329	719	MECANEL MEC. ELETR. INDL. LT	3.124,341	0,113	400
14517-04	VALIDACAO DE PROJETO - NORYL COD.717009	BR02	16/12/16	31/12/17	NFe	71462	719	MECANEL MEC. ELETR. INDL. LT	560,048	0,565	300
14517-05	VALIDACAO DE PROJETO - ABS LARANJA E CINZA COD.717012 E 717031	BR02	19/12/16	31/12/17	NFe	71463	719	MECANEL MEC. ELETR. INDL. LT	965,774	0,565	500
14517-06	VALIDACAO DE PROJETO - ROCHET AXIS TU6 - COD.01001005060010AA	BR02	07/03/17	31/12/17	NFe	18710	14882	MAGNUM METALURGICA S/A	788,857	0,565	400
14518-00	ANYQUEST WAPRF SHORT KIT+BAT+STYLET+BAG+FILM G4	BR02	10/03/17	10/03/17	NFe	73234	18571	RENATO PRADA HOLLER-EPP	15.053,882	0,565	8.500
14519-00	ANYQUEST WAPRF SHORT KIT+BAT+STYLET+BAG+FILM G4	BR02	10/03/17	10/03/17	NFe	73234	18571	RENATO PRADA HOLLER-EPP	15.053,882	0,565	8.500
14520-00	BASE/CARREGADOR PSIONWAP USB	BR02	10/03/17	10/03/17	NFe	73234	18571	RENATO PRADA HOLLER-EPP	587,043	0,565	300
14521-00	BASE/CARREGADOR PSIONWAP USB	BR02	10/03/17	10/03/17	NFe	73234	18571	RENATO PRADA HOLLER-EPP	587,043	0,565	300
14522-00	MOLDE COM 8 CAVIDADES PARA INJETAR FILTRO TU6 DES.2020151000	BR02	15/03/17	31/01/18	NFe	6552	719	MECANEL MEC. ELETR. INDL. LT	49.313,675	0,113	5.600
14522-01	TRY OUT DO MOLDE DO FILTRO TU6 DES.2020151000	BR02	13/04/17	31/01/18	NFe	363	9399	FERRAMENTARIA EROTECH LTDA	517,275	0,113	100

fls. 7695
Para conferir o original, acesse o site https://esaj.tjsp.jus.br/pastadigital/pg/abrirConferenciaDocumento.do, informe o processo 1007410-69.2022.8.26.0019 e código DB08AEB.

Código	Descricao	tabelecimen	Data Aquisição	Data Início	Esp.Docum	Núm.Docum	Cód.Fornec	Razão Social	VALOR DE REPOSIÇÃO	F.D.	VALOR DE MERCADO
14522-02	TESTE EM MOLDE DE INJECAO (TRY OUT)	BR02	07/06/17	31/01/18	NFe	368	9399	FERRAMENTARIA EROTECH LTDA	517,275	0,113	100.000
14522-03	INDUSTRIALIZACAO EM MOLDE DO FILTRO	BR02	13/07/17	31/01/18	NFe	6518	9399	FERRAMENTARIA EROTECH LTDA	294,850	0,113	57.000
14522-04	CAVIDADES PARA MOLDE FILTRO TU6 DES.2020151000	BR02	22/09/17	31/01/18	NFe	7098	719	MECANEL MEC. ELETR. INDL. LT	23.355,693	0,113	2.600.000
14522-05	POSTICOS DO MOLDE DO FILTRO LONGO DO TU6 DES.2020151000	BR02	22/09/17	31/01/18	NFe	7096	719	MECANEL MEC. ELETR. INDL. LT	5.167,848	0,113	600.000
14522-06	MODIFICACAO DO MOLDE DO FILTRO TU6 DES.2020151000	BR02	22/12/17	31/01/18	NFe	324	719	MECANEL MEC. ELETR. INDL. LT	5.058,944	0,113	600.000
14522-07	FRETE PARA VALIDACAO DE PROJETO	BR02	13/06/17	31/01/18	NFe	170	19813	MARCOS DA SILVA MARTILIANO	-	0,000	0.000
14522-08	VALIDACAO DE PROJETO - NORYL GFN3	BR02	01/06/17	31/01/18	NFe	75416	719	MECANEL MEC. ELETR. INDL. LT	132,605	0,565	100.000
14522-09	FRETE DE ATIVO PARA VALIDACAO DE PROJETO	BR02	13/06/17	31/01/18	NFe	4547	17150	ALPHA CARGO TRANSPORTES LTDA	-	0,000	0.000
14522-10	VALIDACAO DE PROJETO - NORYL GFN3	BR02	08/06/17	31/01/18	NFe	75585	719	MECANEL MEC. ELETR. INDL. LT	132,628	0,565	100.000
14522-11	GFN3-701-BAG-00-00-00	BR02	06/07/17	31/01/18	NFe	138129	855	SABIC INNOVATIVE PLASTICS	1.691,327	0,565	1.000.000
14522-12	FRETE	BR02	06/07/17	31/01/18	NFe	458817	17150	ALPHA CARGO TRANSPORTES LTDA	-	0,000	0.000
14522-13	FRETE	BR02	10/07/17	31/01/18	NFe	456017	17150	ALPHA CARGO TRANSPORTES LTDA	-	0,000	0.000
14522-14	FRETE	BR02	14/07/17	31/01/18	CTR	181	19813	MARCOS DA SILVA MARTILIANO	-	0,000	0.000
14523-00	SWITCH CATALYST 2960S 48 GIGE/GE SFP-LC	BR02	29/03/11	29/03/11	NF	97	18304	VRTX COM. EQUIPAM. INF. LTDA	16.935,317	0,565	9.600.000
14525-00	MOLDE PARA ANEL DE FECHAMENTON TU6 DES.2020139000	BR02	15/05/17	31/12/17	NFe	6733	719	MECANEL MEC. ELETR. INDL. LT	185.805,283	0,113	21.000.000
14525-01	SISTEMA DE CAMARA QUENTE PARA MOLDE DO ANEL DE FECHAMENTO DO TU6 - DES.2020139000	BR02	17/03/17	31/12/17	NFe	215632	6436	POLIMOLD IND. S.A	32.604,547	0,113	3.700.000
14525-02	MODIFICACAO EM MOLDE DO ANEL DE FECHAMENTO TU6	BR02	17/10/17	31/12/17	NFe	315	719	MECANEL MEC. ELETR. INDL. LT	2.808,800	0,113	300.000
14525-03	FRETE PARA TRANSPORTE DE ATIVO	BR02	17/10/17	31/12/17	NFe	32829	17150	ALPHA CARGO TRANSPORTES LTDA	-	0,000	0.000
14525-04	FRETE PARA TRANSPORTE DE ATIVO	BR02	09/03/18	31/03/18	CTR	36307	17150	ALPHA CARGO TRANSPORTES LTDA	-	0,000	0.000
14525-05	MODIFICACAO EM MOLDE DO ANEL DE FECHAMENTO DES.2020139000	BR02	16/03/18	31/03/18	NFe	7469	719	MECANEL MEC. ELETR. INDL. LT	6.539,599	0,113	700.000
14525-06	FRETE DE ATIVO PARA VALIDACAO DE PROJETO	BR02	10/06/17	31/12/17	NFe	4497	17150	ALPHA CARGO TRANSPORTES LTDA	-	0,000	0.000
14525-07	VALIDACAO DE PROJETO - PORCA INSERTO E ABS CINZA C/ANTI UV	BR02	28/06/17	31/12/17	NFe	76069	719	MECANEL MEC. ELETR. INDL. LT	101,107	0,565	100.000
14525-08	FRETE PARA VALIDACAO DE PROJETO	BR02	21/07/17	31/12/17	NFe	467817	17150	ALPHA CARGO TRANSPORTES LTDA	-	0,000	0.000
14525-09	PECAS PARA VALIDACAO DE PROJETO	BR02	20/09/17	31/12/17	NFe				769,546	0,565	400.000
14525-10	FRETE PARA VALIDACAO DE PROJETO	BR02	03/10/17	31/12/17	NFe	32416	17150	ALPHA CARGO TRANSPORTES LTDA	-	0,000	0.000
14525-11	MODIFICAÇÃO NO ANEL DE FECHAMENTO TU6 DES.2020139000	BR02	23/01/20	23/01/20	NFe	438	719	MECANEL MEC. ELETR. INDL. LT	4.926,314	0,983	4.800.000
14526-00	MONITOR DELL 23 POLEGADAS	BR02	17/03/17	17/03/17	NFe	6366815	12846	DELL COMPUTADORES BR LTDA	774,664	0,113	100.000
14527-00	MONITOR DELL 23 POLEGADAS	BR02	17/03/17	17/03/17	NFe	6366815	12846	DELL COMPUTADORES BR LTDA	774,664	0,113	100.000
14528-00	MONITOR DELL 23 POLEGADAS	BR02	17/03/17	17/03/17	NFe	6366815	12846	DELL COMPUTADORES BR LTDA	774,664	0,113	100.000
14529-00	MONITOR DELL 23 POLEGADAS	BR02	17/03/17	17/03/17	NFe	6366815	12846	DELL COMPUTADORES BR LTDA	774,664	0,113	100.000
14530-00	MONITOR DELL 23 POLEGADAS	BR02	17/03/17	17/03/17	NFe	6366815	12846	DELL COMPUTADORES BR LTDA	774,664	0,113	100.000
14531-00	MONITOR DELL 23 POLEGADAS	BR02	17/03/17	17/03/17	NFe	6366815	12846	DELL COMPUTADORES BR LTDA	774,664	0,113	100.000
14532-00	MICROCOMPUTADOR DELL OPTILEX 7040	BR02	17/03/17	17/03/17	NFe	6366827	12846	DELL COMPUTADORES BR LTDA	3.315,257	0,113	400.000
14532-01	GARANTIA E EXTENSAO DE GARANTIA	BR02	22/03/17	22/03/17	NFe	123680	8436	DELL COMPUTADORES BRASIL LT.	-	0,000	0.000
14533-00	MICROCOMPUTADOR DELL OPTILEX 7040	BR02	17/03/17	17/03/17	NFe	6366827	12846	DELL COMPUTADORES BR LTDA	3.315,257	0,113	400.000
14533-01	GARANTIA E EXTENSAO DE GARANTIA	BR02	22/03/17	22/03/17	NFe	123680	8436	DELL COMPUTADORES BRASIL LT.	-	0,000	0.000
14534-00	MICROCOMPUTADOR DELL OPTILEX 7040	BR02	17/03/17	17/03/17	NFe	6366827	12846	DELL COMPUTADORES BR LTDA	3.315,257	0,113	400.000
14534-01	GARANTIA E EXTENSAO DE GARANTIA	BR02	22/03/17	22/03/17	NFe	123680	8436	DELL COMPUTADORES BRASIL LT.	-	0,000	0.000
14535-00	THIN CLIENT DELL WYSE	BR02	17/03/17	17/03/17	NFe	522447	18551	DELL COMPUT.DO BRASIL LTDA	1.891,955	0,113	200.000
14536-00	THIN CLIENT DELL WYSE	BR02	17/03/17	17/03/17	NFe	522447	18551	DELL COMPUT.DO BRASIL LTDA	1.891,955	0,113	200.000
14537-00	THIN CLIENT DELL WYSE	BR02	17/03/17	17/03/17	NFe	522447	18551	DELL COMPUT.DO BRASIL LTDA	1.891,955	0,113	200.000
14538-00	THIN CLIENT DELL WYSE	BR02	17/03/17	17/03/17	NFe	522447	18551	DELL COMPUT.DO BRASIL LTDA	1.891,955	0,113	200.000
14539-00	THIN CLIENT DELL WYSE	BR02	17/03/17	17/03/17	NFe	522447	18551	DELL COMPUT.DO BRASIL LTDA	1.891,955	0,113	200.000
14540-00	THIN CLIENT DELL WYSE	BR02	17/03/17	17/03/17	NFe	522447	18551	DELL COMPUT.DO BRASIL LTDA	1.891,955	0,113	200.000
14541-00	THIN CLIENT DELL WYSE	BR02	17/03/17	17/03/17	NFe	522447	18551	DELL COMPUT.DO BRASIL LTDA	1.891,955	0,113	200.000
14542-00	THIN CLIENT DELL WYSE	BR02	17/03/17	17/03/17	NFe	522447	18551	DELL COMPUT.DO BRASIL LTDA	1.891,955	0,113	200.000
14543-00	THIN CLIENT DELL WYSE	BR02	17/03/17	17/03/17	NFe	522447	18551	DELL COMPUT.DO BRASIL LTDA	1.891,955	0,113	200.000
14544-00	THIN CLIENT DELL WYSE	BR02	17/03/17	17/03/17	NFe	522447	18551	DELL COMPUT.DO BRASIL LTDA	1.891,955	0,113	200.000
14545-00	THIN CLIENT DELL WYSE	BR02	17/03/17	17/03/17	NFe	522447	18551	DELL COMPUT.DO BRASIL LTDA	1.891,955	0,113	200.000
14546-00	THIN CLIENT DELL WYSE	BR02	17/03/17	17/03/17	NFe	522447	18551	DELL COMPUT.DO BRASIL LTDA	1.891,955	0,113	200.000
14548-00	MICROCOMPUTADOR DELL OPTILEX 7040	BR02	17/03/17	17/03/17	NFe	6366827	12846	DELL COMPUTADORES BR LTDA	3.315,257	0,113	400.000
14548-01	GARANTIA E EXTENSAO DE GARANTIA	BR02	22/03/17	22/03/17	NFe	123680	8436	DELL COMPUTADORES BRASIL LT.	-	0,000	0.000
14549-00	MICROCOMPUTADOR DELL OPTILEX 7040	BR02	17/03/17	17/03/17	NFe	6366827	12846	DELL COMPUTADORES BR LTDA	3.315,257	0,113	400.000
14549-01	GARANTIA E EXTENSAO DE GARANTIA	BR02	22/03/17	22/03/17	NFe	123680	8436	DELL COMPUTADORES BRASIL LT.	-	0,000	0.000
14550-00	BANCADA DE TESTE DE ESTANQUEIDADE RELOJOARIA TU6	BR02	21/03/17	31/01/18	NFe	613	21361	SANCHEZ & TEMPLE AUT IND LTD	56.900,250	0,565	32.100.000
14550-01	VALIDACAO DE PROJETO -PECAS RETIRADAS DO ESTOQU COD.PS0008	BR02	31/08/17	31/01/18	NFe	28156724			2.663,154	0,565	1.500.000
14550-02	CAIXA DE REFUGO ADAPTADA NA BANCADA DE TESTE DE ESTANQUEIDADE RELOJOARIA TU6	BR02	21/03/17	01/05/18	NFe	614	21361	SANCHEZ & TEMPLE AUT IND LTD	2.865,698	0,565	1.600.000
14551-00	MICROCOMPUTADOR PORTALTIL DELL LATITUDE E7440	BR02	27/05/14	27/05/14	NFe	359156	12846	DELL COMPUTADORES BR LTDA	4.003,343	0,023	100.000
14551-01	CONSULTORIA EM INFORMATICA	BR02	27/05/14	27/05/14	NF	8436	8436	DELL COMPUTADORES BRASIL LT.	1.248,819	0,023	30.000
14552-00	SOFTWARE LABELVIEW 2015 PRO CHAVE DE REDE HARDWARE 5 USUARIOS	BR02	17/03/17	17/03/17	NFe	3215	7004	SYSCONTROL AUT. IND. LTDA	-	0,000	0.000
14552-01	SOFTWARE LABELVIEW 2015 PRO CHAVE DE REDE HARDWARE 5 USUARIOS	BR02	17/03/17	17/03/17	NFe	3215	7004	SYSCONTROL AUT. IND. LTDA	-	0,000	0.000
14552-02	SOFTWARE LABELVIEW 2015 PRO CHAVE DE REDE HARDWARE 5 USUARIOS	BR02	17/03/17	17/03/17	NFe	3215	7004	SYSCONTROL AUT. IND. LTDA	-	0,000	0.000
14552-03	SOFTWARE LABELVIEW 2015 PRO CHAVE DE REDE HARDWARE 5 USUARIOS	BR02	17/03/17	17/03/17	NFe	3215	7004	SYSCONTROL AUT. IND. LTDA	-	0,000	0.000
14554-00	MOLDE PARA NUCLEO TU6 2020155000	BR02	17/07/17	31/01/18	NFe	13006	16999	ARTIS MATRIZ IND MATRI.LTDA	59.155,444	0,113	6.700.000
14554-01	BICO QUENTE VALVULADO PARA MOLDE DO NUCLEO TU6 COD.2020155000	BR02	24/03/17	31/03/18	NFe	212348	6436	POLIMOLD IND. S.A	4.204,024	0,113	500.000
14554-02	MODIFICACAO MOLDE DO NUCLEO TU6 COD. 2020155000	BR02	06/07/17	31/03/18	NFe	1855	16999	ARTIS MATRIZ IND MATRI.LTDA	4.138,200	0,113	500.000
14554-03	CAVIDADE PARA MOLDE DO NUCLEO TU6 DES.2020155000	BR02	26/12/17	31/03/18	NFe	14014	16999	ARTIS MATRIZ IND MATRI.LTDA	7.272,345	0,113	800.000
14554-04	MODIFICACAO DO MOLDE DO NUCLEO TU6 DES.2020155000	BR02	26/10/18	26/10/18	NFe	410	9399	FERRAMENTARIA EROTECH LTDA	6.093,494	0,113	700.000
14558-00	RACK APC PADRAO 19 NETSHELDER 42U	BR02	24/03/17	24/03/17	NFe	57504	20803	AGIS EQUIP SERV INF LTDA	4.471,080	0,565	2.500.000
14561-00	MOLDE PARA ANEL ANTI FRAUDE AQUADIS-S DES.2020164000	BR02	03/04/17	31/12/17	NFe	6634	719	MECANEL MEC. ELETR. INDL. LT	40.171,787	0,113	4.500.000
14561-01	VALIDACAO DE PROJETO - PIGMENTO LARANJA COD.707022 E POLIAMIDA COD.717048	BR02	03/03/17	31/12/17	NFe	73036	719	MECANEL MEC. ELETR. INDL. LT	612,830	0,565	300.000
14561-02	MEDICAO DE PECAS AQUADIS SUPER IMA PARA VALIDACAO DE PROJETO	BR02	15/05/17	31/12/17	NFe	1280	20525	INOVA COM DE EQUIP MEDIC LTD	2.907,000	0,565	1.600.000
14561-04	JOGO CAVIDADES P/ MOLDES ANTI FRAUDE	BR02	26/05/21	26/05/21	NFe	10148	719	MECANEL MEC. ELETR. INDL. LT	40.618,848	1,000	40.600.000
14561-05	POSTICO	BR02	27/09/21	01/09/22	NFe	22050	16999	ARTIS MATRIZ IND MATRI.LTDA	950,895	1,000	1.000.000
14561-06	POSTICO	BR02	27/09/21	01/09/22	NFe	22050	16999	ARTIS MATRIZ IND MATRI.LTDA	950,895	1,000	1.000.000
14561-07	POSTICO	BR02	08/11/21	08/11/21	NFe	22430	16999	ARTIS MATRIZ IND MATRI.LTDA	950,895	1,000	1.000.000
14561-08	POSTICO	BR02	08/11/21	08/11/21	NFe	22430	16999	ARTIS MATRIZ IND MATRI.LTDA	950,895	1,000	1.000.000
14563-00	PAINEL ELETRICO PARA DISPOSITIVO DE MONTAR CAMARA FLODIS	BR02	10/04/17	10/04/17	NFe	550	18237	KENIA CRISTINA FRANCO EPP	9.569,593	0,565	5.400.000
14566-00	MAQUINA DE MEDIR COORDENADAS CRYSTAL APEX 574 C/MULTIWIRE E ACESSORIOS	BR02	24/04/17	31/12/17	NFe	112475	4573	MITUTOYO SUL AMERICANA LTDA.	189.911,403	0,565	107.300.000
14566-01	FILTRO DE AR	BR02	12/04/17	31/12/17	NFe	56867	16612	AWALTECH AUTOMAC INST IND EP	1.373,244	0,565	800.000
14566-02	MODIFICACAO DE DISP.PARA METROLOGIA	BR02	19/06/17	31/12/17	NFe	7299	15152	TKS FERRAMENTAS DE PRECISAO	2.427,060	0,565	1.400.000
14566-03	SOFTWARE/LICENCA E TREINAMENTO	BR02	19/06/17	31/12/17	NFe	350			-	0,000	0.000

fls. 7696
Para conferir o original, acesse o site https://esaj.tjsp.jus.br/pastadigital/pg/abrirConferenciaDocumento.do, informe o processo 1007410-69.2022.8.26.0019 e código DB08AEB.

Código	Descricao	tabelecimen	Data Aquisição	Data Início	Esp.Docum	Núm.Docum	Cód.Fornec	Razão Social	VALOR DE REPOSIÇÃO	F.D.	VALOR DE MERCADO
14566-04	ACESSORIOS DO TRIDIMENSIONAL	BR02	06/07/17	31/12/17	NFe	114029	4573	MITUTOYO SUL AMERICANA LTDA.	52.491,938	0,565	29.700,00
14566-05	IR SOBRE PAGAMENTO DA FATURA 350 METROLOGIC VOUCHER 590316	BR02	14/08/17	31/12/17	NFe				21.573,577	0,565	12.200,00
14566-06	ESTOJO PARA PINOS E REGUA DE ENCOSTO	BR02	01/09/17	31/12/17	NFe	7572	15152	TKS FERRAMENTAS DE PRECISAO	1.508,380	0,565	900,00
14566-07	PONTA RUBI MD2	BR02	09/11/17	31/12/17	NFe	24420	7107	RENISHAW LATINO AMER.LTDA	4.659,340	0,565	2.600,00
14566-08	MEDICAO DE PECAS TU6 PARA VALIDACAO DE PROJETO	BR02	21/12/17	31/12/17	NFe	4217	8527	LABORTEC METROLOGIA LTDA	8.845,397	0,565	5.000,00
14566-09	CABO 0,15MM ESPIRADO COD.A-1016-6440	BR02	08/12/17	31/12/17	NFe	25665	7107	RENISHAW LATINO AMER.LTDA	254,038	0,565	100,00
14566-10	TRANSPORTE DE ATIVO	BR02	21/12/17	31/12/17	NFe	404652	9670	RKM TRANSPORTES LTDA	90,778	0,565	100,00
14566-11	TRANSPORTE ATIVO	BR02	20/02/18	28/02/18	NFe	413952	9670	RKM TRANSPORTES LTDA	90,778	0,565	100,00
14566-12	SOFTWARE DE MEDICAO GEOMETRICA MCOSMOS-1 CNC 85234990	BR02	19/02/18	30/06/18	NFe	6422	4573	MITUTOYO SUL AMERICANA LTDA.	-	0,000	0,00
14566-13	INSTALACAO DE UPGRADE MCOSMOS/EXPLICACAO DE NOVAS FUNCOES	BR02	16/03/18	30/06/18	NFe	6656	4573	MITUTOYO SUL AMERICANA LTDA.	2.179,110	0,565	1.200,00
14566-14	TREINAMENTO MITUTOYO	BR02	17/04/18	30/06/18	NFe	7084	4573	MITUTOYO SUL AMERICANA LTDA.	3.112,200	0,565	1.800,00
14566-15	FRETE PARA VALIDACAO DE PROJETO	BR02	19/05/17	31/12/17	NFe	28485	17150	ALPHA CARGO TRANSPORTES LTDA	-	0,000	0,00
14566-16	LOTE DE PECAS TU6 PARA VALIDACAO DE PROJETO	BR02	06/11/17	31/12/17	NFe	79144	8527	LABORTEC METROLOGIA LTDA	272,460	0,565	200,00
14566-17	BASE PARA TABULEIRO PARA BASE DE SUSPENSAO 10MM COM SISTEMA DE FIXACAO TRIDIMENSIONAL	BR02	24/06/20	24/06/20	NFe	427	21291	PROPATER PROJETOS MECA E COM	1.848,526	0,983	1.800,00
14567-00	MESA DE SENO DUPLA C/POLO MAGNETICA	BR02	19/04/17	19/04/17	NFe	56011	21510	VITOR & BUONO LTDA	3.948,185	0,565	2.200,00
14568-00	ADEQUACAO DE ILUMINACAO PARA AREA DE TESTE	BR02	12/04/17	30/04/17	NFe	429	20778	GRASSMANN E ALENCAR SERV INT	1.801,200	0,565	1.000,00
14569-00	BALANCA TOLEDO 3400 15KG X 5 KG	BR02	19/04/17	19/04/17	NFe	2879	17054	EDUANE BALANCAS LTDA.	1.354,628	0,565	800,00
14570-00	DISPOSITIVO DE MONTAR BUCHA E SAFIRA NA BASE DO MOSTRADOR (PEÇA INCOLOR)	BR02	19/04/17	31/01/18	NFe	589	18255	FEMMA FERRAMENTARIA LTDA ME	22.507,670	0,565	12.700,00
14570-01	FRETE SOBRE TRANSPORTE ATIVO	BR02	05/02/18	05/02/18	CTR	17687	18942	GILSON FIORETTI BACCAN	-	0,000	0,00
14570-02	REARRANJO DE DISPOSITIVO	BR02	17/04/18	17/04/18	NFe	450	21611	AUTMEC AUTOMACAO IND COM	15.518,250	0,565	8.800,00
14571-00	AR CONDICIONADO INVERTER	BR02	24/04/17	24/04/17	NFe	187234	21528	MPS DISTR MERCANTIL LTDA	2.079,303	0,565	1.200,00
14571-01	SERVIÇO DE INSTALAÇÃO DE AR CONDICIONADO	BR02	24/04/17	24/04/17	NFe	436	20778	GRASSMANN E ALENCAR SERV INT	-	0,000	0,00
14572-00	MOLDE PARA BUCHA DA BASE INTERMEDIARIA TU6 - DES.2020159000	BR02	24/04/17	31/01/18	NFe	12545	16999	ARTIS MATRIZ IND MATRI.LTDA	52.337,525	0,113	5.900,00
14572-01	CAVIDADES PARA MOLDE DA BUCHA DA BASE INTERMEDIARIA TU6 DES.2020159000	BR02	26/12/17	31/01/18	NFe	14011	16999	ARTIS MATRIZ IND MATRI.LTDA	9.990,014	0,113	1.100,00
14572-02	REARRANJO DE DISPOSITIVO	BR02	17/04/18	17/04/18	NFe	450	21611	AUTMEC AUTOMACAO IND COM	15.518,250	0,565	8.800,00
14572-03	VALIDACAO PROJETO - PECAS DIVERSAS	BR02	12/07/17	31/01/18	NFe	76517	719	MECANEL MEC. ELETR. INDL. LT	228,467	0,565	100,00
14572-04	FRETE PARA VALIDACAO DE PROJETO	BR02	24/07/17	31/01/18	NFe	471517	17150	ALPHA CARGO TRANSPORTES LTDA	-	0,000	0,00
14572-05	FRETE PARA VALIDACAO DE PROJETO	BR02	24/07/17	31/01/18	NFe	469617	17150	ALPHA CARGO TRANSPORTES LTDA	-	0,000	0,00
14572-06	FRETE PARA VALIDACAO DE PROJETO	BR02	24/07/17	31/01/18	NFe	468817	17150	ALPHA CARGO TRANSPORTES LTDA	-	0,000	0,00
14572-07	FRETE PARA VALIDACAO DE PROJETO	BR02	12/09/17	31/01/18	NFe	31837	17150	ALPHA CARGO TRANSPORTES LTDA	-	0,000	0,00
14572-08	FRETE PARA VALIDACAO DE PROJETO	BR02	06/09/17	31/01/18	NFe	31433	17150	ALPHA CARGO TRANSPORTES LTDA	-	0,000	0,00
14572-09	FRETE PARA VALIDACAO DE PROJETO	BR02	08/01/18	31/01/18	NFe	17169	18942	GILSON FIORETTI BACCAN	-	0,000	0,00
14573-00	SERVIÇO DE DEMOLIÇÃO DE PASSAGEM PARA LOCAÇÃO DO ATIVO 14566 (TRIDIMENSIONAL MITUTOYO)	BR02	25/04/17	31/12/17	NFe	435	20778	GRASSMANN E ALENCAR SERV INT	-	0,000	0,00
14574-00	FERRAMENTA COMPONENTE TU6 NA CMM - LOWER PLATE	BR02	25/04/17	31/12/17	NFe	10990	12484	PASSARELLA E CIA LTDA	1.606,876	0,565	900,00
14575-00	FERRAMENTA COMPONENTE TU6 NA CMM - SCREWING RING	BR02	25/04/17	31/12/17	NFe	10990	12484	PASSARELLA E CIA LTDA	2.485,052	0,565	1.400,00
14576-00	FERRAMENTA COMPONENTE TU6 NA CMM - PRESSURE PLATE	BR02	25/04/17	31/12/17	NFe	10990	12484	PASSARELLA E CIA LTDA	1.550,822	0,565	900,00
14577-00	FERRAMENTA COMPONENTE TU6 NA CMM - TURBINE 7/8 BLADES	BR02	25/04/17	31/12/17	NFe	10990	12484	PASSARELLA E CIA LTDA	1.550,822	0,565	900,00
14578-00	FERRAMENTA COMPONENTE TU6 NA CMM - UPPER PLATE	BR02	25/04/17	31/12/17	NFe	10990	12484	PASSARELLA E CIA LTDA	1.550,822	0,565	900,00
14579-00	FERRAMENTA COMPONENTE TU6 NA CMM - MINERAL GLASS CC6A PRISMATIC	BR02	25/04/17	31/12/17	NFe	10990	12484	PASSARELLA E CIA LTDA	1.606,876	0,565	900,00
14580-00	FERRAMENTA COMPONENTE TU6 NA CMM - PRISMATIC GLASS CC6A	BR02	25/04/17	31/12/17	NFe	10990	12484	PASSARELLA E CIA LTDA	1.606,876	0,565	900,00
14581-00	FERRAMENTA COMPONENTE TU6 NACMM - COPPER CAN	BR02	25/04/17	31/12/17	NFe	10990	12484	PASSARELLA E CIA LTDA	710,015	0,565	400,00
14583-00	MICROCOMPUTADOR PORTATIL ELL LATITUDE 14 7470	BR02	13/10/16	13/10/16	NFe	59589	12846	DELL COMPUTADORES BR LTDA	6.304,998	0,113	700,00
14583-01	EXTENSAO DE GARANTIA	BR02	11/01/17	28/02/18	NFe	31650	8436	DELL COMPUTADORES BRASIL LT.	-	0,000	0,00
14585-00	MOLDE PARA DIGITS COVER TU6 - DES.2020149000	BR02	22/12/17	31/12/18	NFe	7140	9399	FERRAMENTARIA EROTECH LTDA	50.452,034	0,113	5.700,00
14585-01	SISTEMA DE CAMARA QUENTE "DIGITS COVER TU6"	BR02	10/05/17	30/06/18	NFe	219812	6436	POLIMOLD IND. S.A	23.729,385	0,565	13.400,00
14585-02	TRANSPORTE DE ATIVO PARA VALIDACAO DE PROJETO	BR02	19/05/17	30/06/18	NFe	28481	17150	ALPHA CARGO TRANSPORTES LTDA	359,864	0,565	200,00
14586-00	NO-BREAK ETN NBK 9130	BR02	12/05/17	12/05/17	NFe	60978	21533	OFFICER DISTRIB DE PROD INFO	4.183,971	0,565	2.400,00
14587-01	MODIFICACAO EM POSICIONAMENTO DOS RODIZIOS E SISTEMA DE EMPILHAMENTO	BR02	14/11/18	14/11/18	NFe	38	16957	RODNA MONTAGENS INDUSTR.LTDA	118,970	0,565	100,00
14588-00	STOCKTAINER ESPECIAL, MARCA RODCAR COM ACABAMENTO ZINCADO	BR02	10/05/17	31/12/17	NFe	97718	3123	RCG IND. METALURGICA LTDA	631,172	0,565	400,00
14588-01	MODIFICACAO EM POSICIONAMENTO DOS RODIZIOS E SISTEMA DE EMPILHAMENTO	BR02	14/11/18	14/11/18	NFe	38	16957	RODNA MONTAGENS INDUSTR.LTDA	118,970	0,565	100,00
14589-00	STOCKTAINER ESPECIAL, MARCA RODCAR COM ACABAMENTO ZINCADO	BR02	10/05/17	31/12/17	NFe	97718	3123	RCG IND. METALURGICA LTDA	631,172	0,565	400,00
14589-01	MODIFICACAO EM POSICIONAMENTO DOS RODIZIOS E SISTEMA DE EMPILHAMENTO	BR02	14/11/18	14/11/18	NFe	38	16957	RODNA MONTAGENS INDUSTR.LTDA	118,970	0,565	100,00
14590-00	STOCKTAINER ESPECIAL, MARCA RODCAR COM ACABAMENTO ZINCADO	BR02	10/05/17	31/12/17	NFe	97718	3123	RCG IND. METALURGICA LTDA	631,172	0,565	400,00
14590-01	MODIFICACAO EM POSICIONAMENTO DOS RODIZIOS E SISTEMA DE EMPILHAMENTO	BR02	14/11/18	14/11/18	NFe	38	16957	RODNA MONTAGENS INDUSTR.LTDA	118,970	0,565	100,00
14591-00	STOCKTAINER ESPECIAL, MARCA RODCAR COM ACABAMENTO ZINCADO	BR02	10/05/17	31/12/17	NFe	97718	3123	RCG IND. METALURGICA LTDA	631,172	0,565	400,00
14591-01	MODIFICACAO EM POSICIONAMENTO DOS RODIZIOS E SISTEMA DE EMPILHAMENTO	BR02	14/11/18	14/11/18	NFe	38	16957	RODNA MONTAGENS INDUSTR.LTDA	118,970	0,565	100,00
14592-00	STOCKTAINER ESPECIAL, MARCA RODCAR COM ACABAMENTO ZINCADO	BR02	10/05/17	31/12/17	NFe	97718	3123	RCG IND. METALURGICA LTDA	631,172	0,565	400,00
14592-01	MODIFICACAO EM POSICIONAMENTO DOS RODIZIOS E SISTEMA DE EMPILHAMENTO	BR02	14/11/18	14/11/18	NFe	38	16957	RODNA MONTAGENS INDUSTR.LTDA	118,970	0,565	100,00
14593-00	STOCKTAINER ESPECIAL, MARCA RODCAR COM ACABAMENTO ZINCADO	BR02	10/05/17	31/12/17	NFe	97718	3123	RCG IND. METALURGICA LTDA	631,172	0,565	400,00
14593-01	MODIFICACAO EM POSICIONAMENTO DOS RODIZIOS E SISTEMA DE EMPILHAMENTO	BR02	14/11/18	14/11/18	NFe	38	16957	RODNA MONTAGENS INDUSTR.LTDA	118,970	0,565	100,00
14594-00	STOCKTAINER ESPECIAL, MARCA RODCAR COM ACABAMENTO ZINCADO	BR02	10/05/17	31/12/17	NFe	97718	3123	RCG IND. METALURGICA LTDA	631,172	0,565	400,00
14594-01	MODIFICACAO EM POSICIONAMENTO DOS RODIZIOS E SISTEMA DE EMPILHAMENTO	BR02	14/11/18	14/11/18	NFe	38	16957	RODNA MONTAGENS INDUSTR.LTDA	118,970	0,565	100,00
14595-00	STOCKTAINER ESPECIAL, MARCA RODCAR COM ACABAMENTO ZINCADO	BR02	10/05/17	31/12/17	NFe	97718	3123	RCG IND. METALURGICA LTDA	631,172	0,565	400,00
14595-01	MODIFICACAO EM POSICIONAMENTO DOS RODIZIOS E SISTEMA DE EMPILHAMENTO	BR02	14/11/18	14/11/18	NFe	38	16957	RODNA MONTAGENS INDUSTR.LTDA	118,970	0,565	100,00
14596-00	STOCKTAINER ESPECIAL, MARCA RODCAR COM ACABAMENTO ZINCADO	BR02	10/05/17	31/12/17	NFe	97718	3123	RCG IND. METALURGICA LTDA	631,172	0,565	400,00
14596-01	MODIFICACAO EM POSICIONAMENTO DOS RODIZIOS E SISTEMA DE EMPILHAMENTO	BR02	14/11/18	14/11/18	NFe	38	16957	RODNA MONTAGENS INDUSTR.LTDA	118,970	0,565	100,00
14597-00	STOCKTAINER ESPECIAL, MARCA RODCAR COM ACABAMENTO ZINCADO	BR02	10/05/17	31/12/17	NFe	97718	3123	RCG IND. METALURGICA LTDA	631,172	0,565	400,00
14597-01	MODIFICACAO EM POSICIONAMENTO DOS RODIZIOS E SISTEMA DE EMPILHAMENTO	BR02	14/11/18	14/11/18	NFe	38	16957	RODNA MONTAGENS INDUSTR.LTDA	118,970	0,565	100,00
14598-00	STOCKTAINER ESPECIAL, MARCA RODCAR COM ACABAMENTO ZINCADO	BR02	10/05/17	31/12/17	NFe	97718	3123	RCG IND. METALURGICA LTDA	631,172	0,565	400,00
14598-01	MODIFICACAO EM POSICIONAMENTO DOS RODIZIOS E SISTEMA DE EMPILHAMENTO	BR02	14/11/18	14/11/18	NFe	38	16957	RODNA MONTAGENS INDUSTR.LTDA	118,970	0,565	100,00
14599-00	STOCKTAINER ESPECIAL, MARCA RODCAR COM ACABAMENTO ZINCADO	BR02	10/05/17	31/12/17	NFe	97718	3123	RCG IND. METALURGICA LTDA	631,172	0,565	400,00
14599-01	MODIFICACAO EM POSICIONAMENTO DOS RODIZIOS E SISTEMA DE EMPILHAMENTO	BR02	14/11/18	14/11/18	NFe	38	16957	RODNA MONTAGENS INDUSTR.LTDA	118,970	0,565	100,00
14600-00	STOCKTAINER ESPECIAL, MARCA RODCAR COM ACABAMENTO ZINCADO	BR02	10/05/17	31/12/17	NFe	97718	3123	RCG IND. METALURGICA LTDA	631,172	0,565	400,00
14600-01	MODIFICACAO EM POSICIONAMENTO DOS RODIZIOS E SISTEMA DE EMPILHAMENTO	BR02	14/11/18	14/11/18	NFe	38	16957	RODNA MONTAGENS INDUSTR.LTDA	118,970	0,565	100,00
14601-00	STOCKTAINER ESPECIAL, MARCA RODCAR COM ACABAMENTO ZINCADO	BR02	10/05/17	31/12/17	NFe	97718	3123	RCG IND. METALURGICA LTDA	631,172	0,565	400,00
14601-01	MODIFICACAO EM POSICIONAMENTO DOS RODIZIOS E SISTEMA DE EMPILHAMENTO	BR02	14/11/18	14/11/18	NFe	38	16957	RODNA MONTAGENS INDUSTR.LTDA	118,970	0,565	100,00
14602-01	MODIFICACAO EM POSICIONAMENTO DOS RODIZIOS E SISTEMA DE EMPILHAMENTO	BR02	14/11/18	14/11/18	NFe	38	16957	RODNA MONTAGENS INDUSTR.LTDA	118,970	0,565	100,00
14603-00	STOCKTAINER ESPECIAL, MARCA RODCAR COM ACABAMENTO ZINCADO	BR02	10/05/17	31/12/17	NFe	97718	3123	RCG IND. METALURGICA LTDA	631,172	0,565	400,00
14603-01	MODIFICACAO EM POSICIONAMENTO DOS RODIZIOS E SISTEMA DE EMPILHAMENTO	BR02	14/11/18	14/11/18	NFe	38	16957	RODNA MONTAGENS INDUSTR.LTDA	118,970	0,565	100,00
14604-00	STOCKTAINER ESPECIAL, MARCA RODCAR COM ACABAMENTO ZINCADO	BR02	10/05/17	31/12/17	NFe	97718	3123	RCG IND. METALURGICA LTDA	631,172	0,565	400,00
14604-01	MODIFICACAO EM POSICIONAMENTO DOS RODIZIOS E SISTEMA DE EMPILHAMENTO	BR02	14/11/18	14/11/18	NFe	38	16957	RODNA MONTAGENS INDUSTR.LTDA	118,970	0,565	100,00
14605-00	STOCKTAINER ESPECIAL, MARCA RODCAR COM ACABAMENTO ZINCADO	BR02	10/05/17	31/12/17	NFe	97718	3123	RCG IND. METALURGICA LTDA	631,172	0,565	400,00

fls. 7697

Para conferir o original, acesse o site https://esaj.tjsp.jus.br/pastadigital/pg/abrirConferenciaDocumento.do, informe o processo 1007410-69.2022.8.26.0019 e código DB08AEB.

Código	Descricao	tabelecimen	Data Aquisição	Data Início	Esp.Docum	Núm.Docum	Cód.Fornec	Razão Social	VALOR DE REPOSIÇÃO	F.D.	VALOR DE MERCADO
14605-01	MODIFICACAO EM POSICIONAMENTO DOS RODIZIOS E SISTEMA DE EMPILHAMENTO	BR02	14/11/18	14/11/18	NFe	38	16957	RODNA MONTAGENS INDUSTR.LTDA	118,970	0,565	100,00
14606-00	STOCKTAINER ESPECIAL, MARCA RODCAR COM ACABAMENTO ZINCADO	BR02	10/05/17	31/12/17	NFe	97718	3123	RCG IND. METALURGICA LTDA	631,172	0,565	400,00
14606-01	MODIFICACAO EM POSICIONAMENTO DOS RODIZIOS E SISTEMA DE EMPILHAMENTO	BR02	14/11/18	14/11/18	NFe	38	16957	RODNA MONTAGENS INDUSTR.LTDA	118,970	0,565	100,00
14607-00	STOCKTAINER ESPECIAL, MARCA RODCAR COM ACABAMENTO ZINCADO	BR02	10/05/17	31/12/17	NFe	97718	3123	RCG IND. METALURGICA LTDA	631,172	0,565	400,00
14607-01	MODIFICACAO EM POSICIONAMENTO DOS RODIZIOS E SISTEMA DE EMPILHAMENTO	BR02	14/11/18	14/11/18	NFe	38	16957	RODNA MONTAGENS INDUSTR.LTDA	118,970	0,565	100,00
14608-00	STOCKTAINER ESPECIAL, MARCA RODCAR COM ACABAMENTO ZINCADO	BR02	10/05/17	31/12/17	NFe	97718	3123	RCG IND. METALURGICA LTDA	631,172	0,565	400,00
14608-01	MODIFICACAO EM POSICIONAMENTO DOS RODIZIOS E SISTEMA DE EMPILHAMENTO	BR02	14/11/18	14/11/18	NFe	38	16957	RODNA MONTAGENS INDUSTR.LTDA	118,970	0,565	100,00
14609-00	STOCKTAINER ESPECIAL, MARCA RODCAR COM ACABAMENTO ZINCADO	BR02	10/05/17	31/12/17	NFe	97718	3123	RCG IND. METALURGICA LTDA	631,172	0,565	400,00
14609-01	MODIFICACAO EM POSICIONAMENTO DOS RODIZIOS E SISTEMA DE EMPILHAMENTO	BR02	14/11/18	14/11/18	NFe	38	16957	RODNA MONTAGENS INDUSTR.LTDA	118,970	0,565	100,00
14610-00	STOCKTAINER ESPECIAL, MARCA RODCAR COM ACABAMENTO ZINCADO	BR02	10/05/17	31/12/17	NFe	97718	3123	RCG IND. METALURGICA LTDA	631,172	0,565	400,00
14610-01	MODIFICACAO EM POSICIONAMENTO DOS RODIZIOS E SISTEMA DE EMPILHAMENTO	BR02	14/11/18	14/11/18	NFe	38	16957	RODNA MONTAGENS INDUSTR.LTDA	118,970	0,565	100,00
14611-00	STOCKTAINER ESPECIAL, MARCA RODCAR COM ACABAMENTO ZINCADO	BR02	10/05/17	31/12/17	NFe	97718	3123	RCG IND. METALURGICA LTDA	631,172	0,565	400,00
14611-01	MODIFICACAO EM POSICIONAMENTO DOS RODIZIOS E SISTEMA DE EMPILHAMENTO	BR02	14/11/18	14/11/18	NFe	38	16957	RODNA MONTAGENS INDUSTR.LTDA	118,970	0,565	100,00
14612-00	STOCKTAINER ESPECIAL, MARCA RODCAR COM ACABAMENTO ZINCADO	BR02	10/05/17	31/12/17	NFe	97718	3123	RCG IND. METALURGICA LTDA	631,172	0,565	400,00
14612-01	MODIFICACAO EM POSICIONAMENTO DOS RODIZIOS E SISTEMA DE EMPILHAMENTO	BR02	14/11/18	14/11/18	NFe	38	16957	RODNA MONTAGENS INDUSTR.LTDA	118,970	0,565	100,00
14613-00	STOCKTAINER ESPECIAL, MARCA RODCAR COM ACABAMENTO ZINCADO	BR02	10/05/17	31/12/17	NFe	97718	3123	RCG IND. METALURGICA LTDA	631,172	0,565	400,00
14613-01	MODIFICACAO EM POSICIONAMENTO DOS RODIZIOS E SISTEMA DE EMPILHAMENTO	BR02	14/11/18	14/11/18	NFe	38	16957	RODNA MONTAGENS INDUSTR.LTDA	118,970	0,565	100,00
14614-00	STOCKTAINER ESPECIAL, MARCA RODCAR COM ACABAMENTO ZINCADO	BR02	10/05/17	31/12/17	NFe	97718	3123	RCG IND. METALURGICA LTDA	631,172	0,565	400,00
14614-01	MODIFICACAO EM POSICIONAMENTO DOS RODIZIOS E SISTEMA DE EMPILHAMENTO	BR02	14/11/18	14/11/18	NFe	38	16957	RODNA MONTAGENS INDUSTR.LTDA	118,970	0,565	100,00
14615-00	STOCKTAINER ESPECIAL, MARCA RODCAR COM ACABAMENTO ZINCADO	BR02	10/05/17	31/12/17	NFe	97718	3123	RCG IND. METALURGICA LTDA	631,172	0,565	400,00
14615-01	MODIFICACAO EM POSICIONAMENTO DOS RODIZIOS E SISTEMA DE EMPILHAMENTO	BR02	14/11/18	14/11/18	NFe	38	16957	RODNA MONTAGENS INDUSTR.LTDA	118,970	0,565	100,00
14616-00	STOCKTAINER ESPECIAL, MARCA RODCAR COM ACABAMENTO ZINCADO	BR02	10/05/17	31/12/17	NFe	97718	3123	RCG IND. METALURGICA LTDA	631,172	0,565	400,00
14616-01	MODIFICACAO EM POSICIONAMENTO DOS RODIZIOS E SISTEMA DE EMPILHAMENTO	BR02	14/11/18	14/11/18	NFe	38	16957	RODNA MONTAGENS INDUSTR.LTDA	118,970	0,565	100,00
14617-00	STOCKTAINER ESPECIAL, MARCA RODCAR COM ACABAMENTO ZINCADO	BR02	10/05/17	31/12/17	NFe	97718	3123	RCG IND. METALURGICA LTDA	631,172	0,565	400,00
14617-01	MODIFICACAO EM POSICIONAMENTO DOS RODIZIOS E SISTEMA DE EMPILHAMENTO	BR02	14/11/18	14/11/18	NFe	38	16957	RODNA MONTAGENS INDUSTR.LTDA	118,970	0,565	100,00
14618-00	STOCKTAINER ESPECIAL, MARCA RODCAR COM ACABAMENTO ZINCADO	BR02	10/05/17	31/12/17	NFe	97718	3123	RCG IND. METALURGICA LTDA	631,172	0,565	400,00
14618-01	MODIFICACAO EM POSICIONAMENTO DOS RODIZIOS E SISTEMA DE EMPILHAMENTO	BR02	14/11/18	14/11/18	NFe	38	16957	RODNA MONTAGENS INDUSTR.LTDA	118,970	0,565	100,00
14619-00	STOCKTAINER ESPECIAL, MARCA RODCAR COM ACABAMENTO ZINCADO	BR02	10/05/17	31/12/17	NFe	97718	3123	RCG IND. METALURGICA LTDA	631,172	0,565	400,00
14619-01	MODIFICACAO EM POSICIONAMENTO DOS RODIZIOS E SISTEMA DE EMPILHAMENTO	BR02	14/11/18	14/11/18	NFe	38	16957	RODNA MONTAGENS INDUSTR.LTDA	118,970	0,565	100,00
14620-00	STOCKTAINER ESPECIAL, MARCA RODCAR COM ACABAMENTO ZINCADO	BR02	10/05/17	31/12/17	NFe	97718	3123	RCG IND. METALURGICA LTDA	631,172	0,565	400,00
14620-01	MODIFICACAO EM POSICIONAMENTO DOS RODIZIOS E SISTEMA DE EMPILHAMENTO	BR02	14/11/18	14/11/18	NFe	38	16957	RODNA MONTAGENS INDUSTR.LTDA	118,970	0,565	100,00
14621-00	STOCKTAINER ESPECIAL, MARCA RODCAR COM ACABAMENTO ZINCADO	BR02	10/05/17	31/12/17	NFe	97718	3123	RCG IND. METALURGICA LTDA	631,172	0,565	400,00
14621-01	MODIFICACAO EM POSICIONAMENTO DOS RODIZIOS E SISTEMA DE EMPILHAMENTO	BR02	14/11/18	14/11/18	NFe	38	16957	RODNA MONTAGENS INDUSTR.LTDA	118,970	0,565	100,00
14622-01	MODIFICACAO EM POSICIONAMENTO DOS RODIZIOS E SISTEMA DE EMPILHAMENTO	BR02	14/11/18	14/11/18	NFe	38	16957	RODNA MONTAGENS INDUSTR.LTDA	118,970	0,565	100,00
14623-00	STOCKTAINER ESPECIAL, MARCA RODCAR COM ACABAMENTO ZINCADO	BR02	10/05/17	31/12/17	NFe	97718	3123	RCG IND. METALURGICA LTDA	631,172	0,565	400,00
14623-01	MODIFICACAO EM POSICIONAMENTO DOS RODIZIOS E SISTEMA DE EMPILHAMENTO	BR02	14/11/18	14/11/18	NFe	38	16957	RODNA MONTAGENS INDUSTR.LTDA	118,970	0,565	100,00
14624-00	STOCKTAINER ESPECIAL, MARCA RODCAR COM ACABAMENTO ZINCADO	BR02	10/05/17	31/12/17	NFe	97718	3123	RCG IND. METALURGICA LTDA	631,172	0,565	400,00
14624-01	MODIFICACAO EM POSICIONAMENTO DOS RODIZIOS E SISTEMA DE EMPILHAMENTO	BR02	14/11/18	14/11/18	NFe	38	16957	RODNA MONTAGENS INDUSTR.LTDA	118,970	0,565	100,00
14625-00	STOCKTAINER ESPECIAL, MARCA RODCAR COM ACABAMENTO ZINCADO	BR02	10/05/17	31/12/17	NFe	97718	3123	RCG IND. METALURGICA LTDA	631,172	0,565	400,00
14625-01	MODIFICACAO EM POSICIONAMENTO DOS RODIZIOS E SISTEMA DE EMPILHAMENTO	BR02	14/11/18	14/11/18	NFe	38	16957	RODNA MONTAGENS INDUSTR.LTDA	118,970	0,565	100,00
14626-00	STOCKTAINER ESPECIAL, MARCA RODCAR COM ACABAMENTO ZINCADO	BR02	10/05/17	31/12/17	NFe	97718	3123	RCG IND. METALURGICA LTDA	631,172	0,565	400,00
14626-01	MODIFICACAO EM POSICIONAMENTO DOS RODIZIOS E SISTEMA DE EMPILHAMENTO	BR02	14/11/18	14/11/18	NFe	38	16957	RODNA MONTAGENS INDUSTR.LTDA	118,970	0,565	100,00
14627-00	STOCKTAINER ESPECIAL, MARCA RODCAR COM ACABAMENTO ZINCADO	BR02	10/05/17	31/12/17	NFe	97718	3123	RCG IND. METALURGICA LTDA	631,172	0,565	400,00
14627-01	MODIFICACAO EM POSICIONAMENTO DOS RODIZIOS E SISTEMA DE EMPILHAMENTO	BR02	14/11/18	14/11/18	NFe	38	16957	RODNA MONTAGENS INDUSTR.LTDA	118,970	0,565	100,00
14628-00	STOCKTAINER ESPECIAL, MARCA RODCAR COM ACABAMENTO ZINCADO	BR02	10/05/17	31/12/17	NFe	97718	3123	RCG IND. METALURGICA LTDA	631,172	0,565	400,00
14628-01	MODIFICACAO EM POSICIONAMENTO DOS RODIZIOS E SISTEMA DE EMPILHAMENTO	BR02	14/11/18	14/11/18	NFe	38	16957	RODNA MONTAGENS INDUSTR.LTDA	118,970	0,565	100,00
14629-00	STOCKTAINER ESPECIAL, MARCA RODCAR COM ACABAMENTO ZINCADO	BR02	10/05/17	31/12/17	NFe	97718	3123	RCG IND. METALURGICA LTDA	631,172	0,565	400,00
14629-01	MODIFICACAO EM POSICIONAMENTO DOS RODIZIOS E SISTEMA DE EMPILHAMENTO	BR02	14/11/18	14/11/18	NFe	38	16957	RODNA MONTAGENS INDUSTR.LTDA	118,970	0,565	100,00
14630-00	STOCKTAINER ESPECIAL, MARCA RODCAR COM ACABAMENTO ZINCADO	BR02	10/05/17	31/12/17	NFe	97718	3123	RCG IND. METALURGICA LTDA	631,172	0,565	400,00
14630-01	MODIFICACAO EM POSICIONAMENTO DOS RODIZIOS E SISTEMA DE EMPILHAMENTO	BR02	14/11/18	14/11/18	NFe	38	16957	RODNA MONTAGENS INDUSTR.LTDA	118,970	0,565	100,00
14631-01	MODIFICACAO EM POSICIONAMENTO DOS RODIZIOS E SISTEMA DE EMPILHAMENTO	BR02	14/11/18	14/11/18	NFe	38	16957	RODNA MONTAGENS INDUSTR.LTDA	118,970	0,565	100,00
14632-00	STOCKTAINER ESPECIAL, MARCA RODCAR COM ACABAMENTO ZINCADO	BR02	10/05/17	31/12/17	NFe	97718	3123	RCG IND. METALURGICA LTDA	631,172	0,565	400,00
14632-01	MODIFICACAO EM POSICIONAMENTO DOS RODIZIOS E SISTEMA DE EMPILHAMENTO	BR02	14/11/18	14/11/18	NFe	38	16957	RODNA MONTAGENS INDUSTR.LTDA	118,970	0,565	100,00
14633-00	STOCKTAINER ESPECIAL, MARCA RODCAR COM ACABAMENTO ZINCADO	BR02	10/05/17	31/12/17	NFe	97718	3123	RCG IND. METALURGICA LTDA	631,172	0,565	400,00
14633-01	MODIFICACAO EM POSICIONAMENTO DOS RODIZIOS E SISTEMA DE EMPILHAMENTO	BR02	14/11/18	14/11/18	NFe	38	16957	RODNA MONTAGENS INDUSTR.LTDA	118,970	0,565	100,00
14634-00	STOCKTAINER ESPECIAL, MARCA RODCAR COM ACABAMENTO ZINCADO	BR02	10/05/17	31/12/17	NFe	97718	3123	RCG IND. METALURGICA LTDA	631,172	0,565	400,00
14634-01	MODIFICACAO EM POSICIONAMENTO DOS RODIZIOS E SISTEMA DE EMPILHAMENTO	BR02	14/11/18	14/11/18	NFe	38	16957	RODNA MONTAGENS INDUSTR.LTDA	118,970	0,565	100,00
14637-00	ASPIRADOR MODELO CR-4 COMPACTO BASCULANTE E ACESSORIOS	BR02	12/05/17	12/05/17	NFe	475	21532	MOROTO COM E ER ASPIRA IND	10.862,775	0,565	6.100,00
14638-00	BANCA DE RODAGEM (SISTEMA DE VENTILACAO) DE 6 POSICOES	BR02	12/05/17	12/05/17	NFe	463	21511	MEGAVENTO CLIMATIZAÇÃO IND	11.276,595	0,565	6.400,00
14639-00	DISPOSITIVO DE MONTAR BUCHA E SAFIRA NA BASE INTERMEDIARIA	BR02	15/05/17	31/01/18	NFe	600	18255	FEMMA FERRAMENTARIA LTDA ME	26.182,391	0,565	14.800,00
14640-00	ALICATE TERROMETRO	BR02	15/05/17	01/06/17	NFe	216906	4043	LUITEX MAQS.E FERRAMENTAS LT	3.848,526	0,565	2.200,00
14641-00	SERVICO DE COLOCACAO E CONFECCAO DE PORTAO DESLIZANTE P&D AGUA	BR02	17/05/17	17/05/17	NFe	448	20778	GRASSMANN E ALENCAR SERV INT	-	0,000	0,00
14643-00	BOMBA PARA MEDICAO DE GASES PARA LIBERACAO DE TRABALHOS EM ESPACO CONFINADO	BR02	19/05/17	01/06/17	NFe	1005	21537	LEL AMBIENTAL LTDA EPP	5.017,562	0,565	2.800,00
14643-01	FRETE TRANSPORTE DE ATIVO PARA VALIDACAO DE PROJETO	BR02	10/06/17	30/06/17	NFe	28797	17150	ALPHA CARGO TRANSPORTES LTDA	-	0,000	0,00
14645-00	SERVICOS DE PINTURA E REPAROS NO LABORATORIO DE P&D	BR02	24/05/17	24/05/17	NFe	451	20778	GRASSMANN E ALENCAR SERV INT	-	0,000	0,00
14646-00	ANYQUEST WAPRF SHORT KIT+BAT+STYLET+BAG+FILM	BR02	26/05/17	26/05/17	NFe	75263	18571	RENATO PRADA HOLLER-EPP	9.523,172	0,565	5.400,00
14647-00	ANYQUEST WAPRF SHORT KIT+BAT+STYLET+BAG+FILM G4	BR02	26/05/17	26/05/17	NFe	75263	18571	RENATO PRADA HOLLER-EPP	15.053,871	0,565	8.500,00
14647-01	EXTENSAO DE GARANTIA DO SERVIDOR PARA 5 ANOS	BR02	09/06/17	09/06/17	NFe	169694	8436	DELL COMPUTADORES BRASIL LT.	-	0,000	0,00
14648-00	BASE/CARREGADOR PISIONWAP USB	BR02	26/05/17	26/05/17	NFe	75263	18571	RENATO PRADA HOLLER-EPP	587,043	0,565	300,00
14649-00	BASE/CARREGADOR PISIONWAP USB	BR02	26/05/17	26/05/17	NFe	75263	18571	RENATO PRADA HOLLER-EPP	587,043	0,565	300,00
14650-00	MICROCOMPUTADOR DELL OPTILEX 7050	BR02	09/06/17	09/06/17	NFe	6527436	12846	DELL COMPUTADORES BR LTDA	2.981,146	0,113	300,00
14650-01	EXTENSAO DE GARANTIA PARA 5 ANOS - OPTILEX PROSSUPORT	BR02	09/06/17	09/06/17	NFe	171026	8436	DELL COMPUTADORES BRASIL LT.	-	0,000	0,00
14651-00	MICROCOMPUTADOR DELL OPTILEX 7050	BR02	09/06/17	09/06/17	NFe	6527436	12846	DELL COMPUTADORES BR LTDA	2.981,146	0,113	300,00
14651-01	EXTENSAO DE GARANTIA PARA 5 ANOS - OPTILEX PROSSUPORT	BR02	09/06/17	09/06/17	NFe	171026	8436	DELL COMPUTADORES BRASIL LT.	-	0,000	0,00
14652-00	MICROCOMPUTADOR DELL OPTILEX 7050	BR02	09/06/17	09/06/17	NFe	6527436	12846	DELL COMPUTADORES BR LTDA	2.981,146	0,113	300,00
14652-01	EXTENSAO DE GARANTIA PARA 5 ANOS - OPTILEX PROSSUPORT	BR02	09/06/17	09/06/17	NFe	171026	8436	DELL COMPUTADORES BRASIL LT.	-	0,000	0,00
14653-00	MICROCOMPUTADOR DELL OPTILEX 7050	BR02	09/06/17	09/06/17	NFe	6527436	12846	DELL COMPUTADORES BR LTDA	2.981,146	0,113	300,00
14653-01	EXTENSAO DE GARANTIA PARA 5 ANOS - OPTILEX PROSSUPORT	BR02	09/06/17	09/06/17	NFe	171026	8436	DELL COMPUTADORES BRASIL LT.	-	0,000	0,00
14654-00	MICROCOMPUTADOR DELL OPTILEX 7050	BR02	09/06/17	09/06/17	NFe	6527436	12846	DELL COMPUTADORES BR LTDA	2.981,146	0,113	300,00
14654-01	EXTENSAO DE GARANTIA PARA 5 ANOS - OPTILEX PROSSUPORT	BR02	09/06/17	09/06/17	NFe	171026	8436	DELL COMPUTADORES BRASIL LT.	-	0,000	0,00
14655-00	MICROCOMPUTADOR DELL OPTILEX 7050	BR02	09/06/17	09/06/17	NFe	6527436	12846	DELL COMPUTADORES BR LTDA	2.981,146	0,113	300,00
14655-01	EXTENSAO DE GARANTIA PARA 5 ANOS - OPTILEX PROSSUPORT	BR02	09/06/17	09/06/17	NFe	171026	8436	DELL COMPUTADORES BRASIL LT.	-	0,000	0,00

Este documento é cópia do original, assinado digitalmente por CARLOS ROBERTO DENESZCZUK ANTONIO e Tribunal de Justica do Estado de Sao Paulo, protocolado em 10/10/2022 às 19:38 , sob o número WJMR22705151881 .
Para conferir o original, acesse o site https://esaj.tjsp.jus.br/pastadigital/pg/abrirConferenciaDocumento.do, informe o processo 1007410-69.2022.8.26.0019 e código DB08AEB.

Código	Descricao	tabelecimen	Data Aquisição	Data Início	Esp.Docum	Núm.Docum	Cód.Fornec	Razão Social	VALOR DE REPOSIÇÃO	F.D.	VALOR DE MERCADO
14656-00	SERVIDOR DELL POWEREDGE R730	BR02	09/06/17	09/06/17	NFe	6523043	12846	DELL COMPUTADORES BR LTDA	34.855,523	0,113	3.900,000
14656-01	EXTENSAO DE GARANTIA PARA 5 ANOS	BR02	09/06/17	09/06/17	NFe	169672	8436	DELL COMPUTADORES BRASIL LT.	-	0,000	0,000
14656-02	DISCO RIGIDO - 2TB 7.2k RPM NLSAS 512N 2.5IN HOT-PLUG HARD-DRIVE	BR02	09/11/17	09/11/17	NFe	566114	18551	DELL COMPUT.DO BRASIL LTDA	3.521,335	0,113	400,000
14657-00	SERVIDOR POWEREDGE R730	BR02	09/06/17	09/06/17	NFe	6523089	12846	DELL COMPUTADORES BR LTDA	28.120,916	0,113	3.200,000
14657-01	SERVICO DE CONSULTORIA TECNICA - ATUALIZACAO DE SOFTWARE	BR02	09/10/18	09/10/18	NFe	6936	5347	QAD BRASIL LTDA	-	0,000	0,000
14658-00	MICROCOMPUTADOR PORTATIL DELL LATITUDE 14 7470	BR02	13/06/17	13/06/17	NFe	6531059	12846	DELL COMPUTADORES BR LTDA	5.747,926	0,113	600,000
14658-01	GARANTIA DE 5 ANOS - COMPLETECARE PROSSUPORT PLUS	BR02	09/06/17	09/06/17	NFe	171854	8436	DELL COMPUTADORES BRASIL LT.	-	0,000	0,000
14659-00	MICROCOMPUTADOR PORTATIL DELL LATITUDE 14 7470	BR02	13/06/17	13/06/17	NFe	6529918	12846	DELL COMPUTADORES BR LTDA	5.638,292	0,113	600,000
14659-01	EXTENSAO DE GARANTIA PARA 5 ANOS - PROSSUPORT PLUS	BR02	12/06/17	12/06/17	NFe	172193	8436	DELL COMPUTADORES BRASIL LT.	-	0,000	0,000
14660-00	MICROCOMPUTADOR PORTATIL DELL LATITUDE 14 7470	BR02	13/06/17	13/06/17	NFe	6529918	12846	DELL COMPUTADORES BR LTDA	5.638,292	0,113	600,000
14660-01	EXTENSAO DE GARANTIA PARA 5 ANOS - PROSSUPORT PLUS	BR02	12/06/17	12/06/17	NFe	172193	8436	DELL COMPUTADORES BRASIL LT.	-	0,000	0,000
14661-00	MICROCOMPUTADOR PORTATIL DELL LATITUDE 14 7470	BR02	13/06/17	13/06/17	NFe	6529918	12846	DELL COMPUTADORES BR LTDA	5.638,292	0,113	600,000
14661-01	EXTENSAO DE GARANTIA PARA 5 ANOS - PROSSUPORT PLUS	BR02	12/06/17	12/06/17	NFe	172193	8436	DELL COMPUTADORES BRASIL LT.	-	0,000	0,000
14662-00	MICROCOMPUTADOR PORTATIL DELL LATITUDE 14 7470	BR02	13/06/17	13/06/17	NFe	6529918	12846	DELL COMPUTADORES BR LTDA	5.638,292	0,113	600,000
14662-01	EXTENSAO DE GARANTIA PARA 5 ANOS - PROSSUPORT PLUS	BR02	12/06/17	12/06/17	NFe	172193	8436	DELL COMPUTADORES BRASIL LT.	-	0,000	0,000
14663-00	MICROCOMPUTADOR PORTATIL DELL LATITUDE 14 7470	BR02	13/06/17	13/06/17	NFe	6529918	12846	DELL COMPUTADORES BR LTDA	5.638,292	0,113	600,000
14663-01	EXTENSAO DE GARANTIA PARA 5 ANOS - PROSSUPORT PLUS	BR02	12/06/17	12/06/17	NFe	172193	8436	DELL COMPUTADORES BRASIL LT.	-	0,000	0,000
14664-00	MICROCOMPUTADOR PORTATIL DELL LATITUDE 14 7470	BR02	13/06/17	13/06/17	NFe	6531059	12846	DELL COMPUTADORES BR LTDA	5.747,926	0,113	600,000
14664-01	GARANTIA DE 5 ANOS - COMPLETECARE PROSSUPORT PLUS	BR02	09/06/17	09/06/17	NFe	171854	8436	DELL COMPUTADORES BRASIL LT.	-	0,000	0,000
14665-00	MICROCOMPUTADOR PORTATIL DELL LATITUDE 14 7470	BR02	13/06/17	13/06/17	NFe	6531059	12846	DELL COMPUTADORES BR LTDA	5.747,926	0,113	600,000
14665-01	GARANTIA DE 5 ANOS - COMPLETECARE PROSSUPORT PLUS	BR02	09/06/17	09/06/17	NFe	171854	8436	DELL COMPUTADORES BRASIL LT.	-	0,000	0,000
14666-00	MICROCOMPUTADOR PORTATIL DELL LATITUDE 14 7470	BR02	13/06/17	13/06/17	NFe	6531059	12846	DELL COMPUTADORES BR LTDA	5.747,926	0,113	600,000
14666-01	GARANTIA DE 5 ANOS - COMPLETECARE PROSSUPORT PLUS	BR02	09/06/17	09/06/17	NFe	171854	8436	DELL COMPUTADORES BRASIL LT.	-	0,000	0,000
14667-00	MICROCOMPUTADOR PORTATIL DELL LATITUDE 14 7470	BR02	13/06/17	13/06/17	NFe	6531059	12846	DELL COMPUTADORES BR LTDA	5.747,926	0,113	600,000
14667-01	GARANTIA DE 5 ANOS - COMPLETECARE PROSSUPORT PLUS	BR02	09/06/17	09/06/17	NFe	171854	8436	DELL COMPUTADORES BRASIL LT.	-	0,000	0,000
14668-00	DOCA UNIVERSAL USB	BR02	09/06/17	09/06/17	NFe	6531721	12846	DELL COMPUTADORES BR LTDA	761,292	0,113	100,000
14669-00	REPLICADOR DE PORTAS DELL E-PORT	BR02	09/06/17	09/06/17	NFe	6531703	12846	DELL COMPUTADORES BR LTDA	730,295	0,113	100,000
14670-00	REPLICADOR DE PORTAS DELL E-PORT	BR02	09/06/17	09/06/17	NFe	6531703	12846	DELL COMPUTADORES BR LTDA	730,295	0,113	100,000
14671-00	REPLICADOR DE PORTAS DELL E-PORT	BR02	09/06/17	09/06/17	NFe	6531703	12846	DELL COMPUTADORES BR LTDA	730,295	0,113	100,000
14672-00	REPLICADOR DE PORTAS DELL E-PORT	BR02	09/06/17	09/06/17	NFe	6531703	12846	DELL COMPUTADORES BR LTDA	730,295	0,113	100,000
14673-00	REPLICADOR DE PORTAS DELL E-PORT	BR02	09/06/17	09/06/17	NFe	6531703	12846	DELL COMPUTADORES BR LTDA	730,295	0,113	100,000
14674-00	REPLICADOR DE PORTAS DELL E-PORT	BR02	09/06/17	09/06/17	NFe	6531703	12846	DELL COMPUTADORES BR LTDA	730,295	0,113	100,000
14675-00	REPLICADOR DE PORTAS DELL E-PORT	BR02	09/06/17	09/06/17	NFe	6531703	12846	DELL COMPUTADORES BR LTDA	730,295	0,113	100,000
14676-00	REPLICADOR DE PORTAS (DOCA) DELL WD15, 180 W	BR02	09/06/17	09/06/17	NFe	6533533	12846	DELL COMPUTADORES BR LTDA	822,852	0,113	100,000
14677-00	REPLICADOR DE PORTAS (DOCA) DELL WD15, 180W	BR02	12/06/17	12/06/17	NFe	6521177	12846	DELL COMPUTADORES BR LTDA	899,699	0,113	100,000
14678-00	TV AOC 40" LED	BR02	07/06/17	07/06/17	NFe	63481	20803	AGIS EQUIP SERV INF LTDA	1.623,805	0,565	900,000
14678-01	SUPORTE PARA TV 37"	BR02	19/06/17	19/06/17	NFe	497058	2174	AGIS EQUIP.SERV.INFORM.LTDA.	185,182	0,565	100,000
14680-00	MEDIDOR DE POLOS MAGNETICOS	BR02	08/06/17	31/08/17	NFe	1191	13110	GLOBALMAG TRANSD.MAG.IN.COM.	18.621,900	0,565	10.500,000
14683-00	ESTRUTURA PORTA PALLETS	BR02	19/06/17	19/06/17	NFe	251	21563	PRATELEIRAS RIBEIRO ALVES LT	3.088,135	0,565	1.700,000
14684-00	ESTRUTURA PORTA PALLETS	BR02	19/06/17	19/06/17	NFe	251	21563	PRATELEIRAS RIBEIRO ALVES LT	3.088,135	0,565	1.700,000
14685-00	ESTRUTURA PORTA PALLETS	BR02	19/06/17	19/06/17	NFe	251	21563	PRATELEIRAS RIBEIRO ALVES LT	3.088,135	0,565	1.700,000
14686-00	ESTRUTURA PORTA PALLETS	BR02	19/06/17	19/06/17	NFe	251	21563	PRATELEIRAS RIBEIRO ALVES LT	3.088,135	0,565	1.700,000
14687-00	SISTEMA COMUTADOR DE PACOTES DE DADOS (SWITCH) DELL NETWORKING	BR02	21/06/17	21/06/17	NFe	540518	18551	DELL COMPUT.DO BRASIL LTDA	23.037,017	0,113	2.600,000
14687-01	TREINAMENTO CUSTOMIZADO	BR02	18/07/17	18/07/17	NFe	179161	8436	DELL COMPUTADORES BRASIL LT.	-	0,000	0,000
14687-02	PROJETO DE INSTALACAO DO SISTEMA COMUTADOR DE PACOTES DE DADOS	BR02	12/10/17	12/10/17	NFe	179159	8436	DELL COMPUTADORES BRASIL LT.	22.946,376	0,113	2.600,000
14687-03	GARANTIA DE SUPORTE DE 5 ANOS PARA SISTEMA COMUTADOR DE PACOTES DE DADOS	BR02	12/10/17	12/10/17	NFe	179160	8436	DELL COMPUTADORES BRASIL LT.	-	0,000	0,000
14688-00	MONITOR DELL 23 POLEGADAS	BR02	08/08/17	08/08/17	NFe	667514	12846	DELL COMPUTADORES BR LTDA	978,986	0,113	100,000
14689-00	MEDIDOR DE VAZAO TIPO TURBINA COM TOTALIZADOR	BR02	21/06/17	01/08/17	NFe	304	19447	PLTEC-COM.MANUT.CALIBRACAO	8.366,927	0,565	4.700,000
14690-00	DISPOSITIVO PARA ROSQUEAR PORCA EM CARCACA	BR02	20/06/17	31/01/18	NFe	608	18255	FEMMA FERRAMENTARIA LTDA ME	55.038,060	0,565	31.100,000
14692-00	PLACA SHELL TU LIGHT DES.2110087000	BR02	22/06/17	01/08/17	NFe	7344	15152	TKS FERRAMENTAS DE PRECISAO	53.796,600	0,565	30.400,000
14692-01	REGUA + CANAL TU LIGHT	BR02	17/07/17	01/08/17	NFe	7409	15152	TKS FERRAMENTAS DE PRECISAO	3.020,886	0,565	1.700,000
14692-02	MODELO PLACA SHELL TU LIGHT	BR02	17/07/17	01/08/17	NFe	7409	15152	TKS FERRAMENTAS DE PRECISAO	5.012,398	0,565	2.800,000
14693-00	CONTROLADOR DE ACESSO	BR02	22/06/17	22/06/17	NFe	2677	19052	MARCIO DAS NEVES DE SOUZA	3.705,000	0,565	2.100,000
14693-01	INSTALACAO DE CONTROLE DE ACESSO	BR02	22/06/17	22/06/17	NFe	1709	19052	MARCIO DAS NEVES DE SOUZA	1.083,000	0,565	600,000
14694-00	DESFRIBILADOR ELETRONICO AUTOMATICO	BR02	23/06/17	30/06/17	NFe	4030	21582	DEA BRASIL DESFIBRILADORES	7.175,479	0,565	4.100,000
14695-00	MAQUINA ESPECIAL P/ FURAR E ROSCAR CARCACA E BASE COMPOSITE	BR02	04/10/10	15/12/10	NF	721	7566	ALLWARE SISTEMAS AUTOMACAO	82.151,183	0,565	46.400,000
14695-01	PORTA AUTOMATICA P/ MAQUINA COMPOSITE	BR02	29/03/12	29/03/12	NFe	130	18237	KENIA CRISTINA FRANCO EPP	5.804,370	0,565	3.300,000
14695-02	BERCO PARA AJUSTE DE POSICIONAMENTO BASE COMPOSITE	BR02	07/06/17	07/06/17	NFe	7232	15152	TKS FERRAMENTAS DE PRECISAO	1.530,097	0,565	900,000
14696-00	BERCO PARA REBARBAR AQUADIS SUPER IMA	BR02	19/06/17	31/12/17	NFe	7299	15152	TKS FERRAMENTAS DE PRECISAO	1.056,278	0,565	600,000
14698-00	SMART PERPSWITCH	BR02	06/07/17	06/07/17	NFe	33210	21631	INGRAM MICRO BRASIL LTDA	1.170,518	0,565	700,000
14699-00	CENTRO CNC DE USINAGEM VERTICAL DUPLO PALLET	BR02	11/07/17	31/01/18	NFe	33610	21600	MAZAK SULAMERICANA	467.113,860	0,565	263.900,000
14699-01	CABO FLEXIVEL PARA CONEXAO DO FIO TERRA NO CENTRO DE USINAGEM MAZAK	BR02	13/07/17	31/01/18	NFe	221951	2738	META MATERIAIS ELETRIC. LTDA	1.011,796	0,565	600,000
14699-02	BARRA INTERPOLAR CANAIS W=5 + W=3.4	BR02	22/08/17	31/01/18	NFe	5813	18944	YNOFER FERRAMENTAS	742,459	0,565	400,000
14699-03	LOCACAO DE EMPILHADEIRA PARA MOVIMENTACAO DE TORNO CNC	BR02	17/08/17	31/01/18	NFe	1156	3074	TRANSPORTES BIANCARDI LTDA	2.276,010	0,565	1.300,000
14699-04	MAO DE OBRA REFERENTE A INFRA ESTRUTURA PARA INSTALACAO DO CENTRO DE USINAGEM MAZAK	BR02	17/08/17	31/01/18	NFe	501	20778	GRASSMANN E ALENCAR SERV INT	-	0,000	0,000
14699-05	DISPOSITIVO DE FIXACAO MECANICA PARA 8 PECAS PARA USINAR ROSCAS LATERAIS E FURO DO PESCOCO	BR02	11/08/17	31/01/18	NFe	6576	9703	VALENTE METALURGICA LTDA	41.106,017	0,565	23.200,000
14699-06	MANDRIL E PINOS DE FIXACAO	BR02	08/08/17	31/01/18	NFe	5952	2267	FERRAMENTAS UBRA LTDA	3.053,251	0,565	1.700,000
14699-07	INSERTOS PARA FORMAR CANAL W=3 4 E 5	BR02	17/08/17	31/01/18	NFe	5792	18944	YNOFER FERRAMENTAS	1.758,199	0,565	1.000,000
14699-08	FERRAMENTA MTEC 1616D38 11W	BR02	09/08/17	31/01/18	NFe	51986	8836	MRP COM. FERRAMENTAS LTDA	3.078,855	0,565	1.700,000
14699-09	BROCA MD DIN3381 5MM R100	BR02	08/08/17	31/01/18	NFe	41266	21069	PERSICOS FERR E SERV TEC LTD	98,895	0,565	100,000
14699-10	CARCACA USINADA AQUADIS COD.27460604030508 PARA VALIDACAO DE PROJETO	BR02	14/08/17	31/01/18	NFe	28071334			2.972,618	0,565	1.700,000
14699-11	CABO FLEXIVEL	BR02	18/09/17	31/10/17	NFe	226829	2738	META MATERIAIS ELETRIC. LTDA	769,694	0,565	400,000
14699-12	ADAPTADOR PARA PRESSETER ZOLLER	BR02	09/11/17	31/01/18	NFe	4388	20407	ZOLLER DO BRASIL SOLUCOES PA	3.878,280	0,565	2.200,000
14699-13	MESA DE 4o EIXO DO TIPO COMPACTA	BR02	06/11/17	31/01/18	NFe	79105	21673	KITAGAWA NORTH TECH	54.287,530	0,565	30.700,000
14699-14	MESA PANTOGRAFICA MANUAL COM ELEVACAO HIDRAULICA - ESPECIAL COM CACAMBA PARA USO NA MAZAK	BR02	21/11/17	21/11/17	NFe	43504	17911	BYG TRANSEQUIP I.C.E.LTDA	8.566,701	0,565	4.800,000
14699-15	COMPLEMENTO DE IMPORTACAO REF. NF.79105 DI 17/1882627-5	BR02	23/11/17	31/01/18	NFe	635	17952	FERMAC GLOBAL LOG.LTDA	1.745,397	0,565	1.000,000
14699-16	TRANSPORTE ATIVO	BR02	21/11/17	31/01/18	NFe	33782	17150	ALPHA CARGO TRANSPORTES LTDA	432,356	0,565	200,000
14699-17	BARRA ESPECIAL DE MANDRILAR	BR02	15/12/17	31/01/18	NFe	6098	18944	YNOFER FERRAMENTAS	8.885,365	0,565	5.000,000
14699-18	TRANSPORTE DE ATIVO	BR02	04/12/17	31/01/18	NFe	91321	21715	RKM TRANSPORTES LTDA	63,703	0,565	0,000
14699-19	TRANSPORTE DE ATIVO	BR02	21/12/17	21/12/17	NFe	92263	21715	RKM TRANSPORTES LTDA	195,772	0,565	100,000
14699-20	KIT PARA QUARTO EIXO	BR02	02/02/18	20/02/18	NFe	35989	21600	MAZAK SULAMERICANA	135.366,826	0,565	76.500,000
14699-21	FRETE TRANSPORTE DE ATIVO	BR02	05/02/18	28/02/18	NFe	17685	18942	GILSON FIORETTI BACCAN	-	0,000	0,000

fls. 7699

Para conferir o original, acesse o site https://esaj.tjsp.jus.br/pastadigital/pg/abrirConferenciaDocumento.do, informe o processo 1007410-69.2022.8.26.0019 e código DB08AEB.

Código	Descricao	tabelecimen	Data Aquisição	Data Início	Esp.Docum	Núm.Docum	Cód.Fornec	Razão Social	VALOR DE REPOSIÇÃO	F.D.	VALOR DE MERCADO
14699-22	JOGO DE CASTANHA DURA ESPECIAL C/ 3 CASTANHAS	BR02	21/06/18	31/12/18	NFe	7172	9703	VALENTE METALURGICA LTDA	3.736,909	0,565	2.100,00
14699-23	FERRAMENTA S25T-STFCR 16	BR02	17/07/17	31/01/18	NFe	4107	20706	PRIME TOOLS IMP COM FERR LTD	269,325	0,565	200,00
14699-24	FRETE	BR02	11/07/17	31/01/18	CTR	466617	17150	ALPHA CARGO TRANSPORTES LTDA	-	0,000	0,00
14699-25	PINCA ER32, PENTE DE ROSCA, INSERTO ROSCA PERFIL, CONE BT30	BR02	21/07/17	31/01/18	NFe	41123	21069	PERSICOS FERR E SERV TEC LTD	2.993,458	0,565	1.700,00
14700-00	NOTEBOOK DELL LATITUDE 14 7470 CORE I7-6600U, RAM 8GB, SSD 512GB	BR02	12/07/17	12/07/17	NFe	602203	12846	DELL COMPUTADORES BR LTDA	5.748,165	0,113	600,00
14700-01	EXTENSAO GARANTIA - SUPORTE TECNICO	BR02	12/07/17	12/07/17	NFe	194412	8436	DELL COMPUTADORES BRASIL LT.	-	0,000	0,00
14701-00	BALANCA ELETRONICA CAPACIDADE 300KG X 50KG	BR02	12/07/17	12/07/17	NFe	2982	17054	EDUANE BALANCAS LTDA.	1.801,200	0,565	1.000,00
14702-00	SISTEMA DE VALVULA XQR41	BR02	13/07/17	01/05/18	NFe	97353	13612	NORDSON DO BRASIL LTDA.	12.265,260	0,565	6.900,00
14704-00	MODULO DE CONTROLE BIVOLTS KILLEWS COD SKP-32BC-60W	BR02	13/07/17	13/07/17	NFe	1157	19328	ATF SOLUCOES EM MONT. LTDA	2.048,409	0,565	1.200,00
14705-00	MODULO DE CONTROLE BIVOLTS KILLEWS COD SKP-32BC-60W	BR02	13/07/17	13/07/17	NFe	1157	19328	ATF SOLUCOES EM MONT. LTDA	2.048,409	0,565	1.200,00
14706-00	ESTACAO DE TRABALHO DELL PRECISION T5810	BR02	22/08/17	22/08/17	NFe	618936	12846	DELL COMPUTADORES BR LTDA	12.726,880	0,113	1.400,00
14706-01	GARANTIA E SUPORTE TECNICO	BR02	22/08/17	22/08/17	NFe	199337	8436	DELL COMPUTADORES BRASIL LT.	-	0,000	0,00
14707-00	NOTEBOOK DELL LATITUDE 14 7470	BR02	17/07/17	17/07/17	NFe	617298	12846	DELL COMPUTADORES BR LTDA	5.748,165	0,113	600,00
14707-01	SUPORTE E GARANTIA DE 5 ANOS	BR02	16/10/17	16/10/17	NFe	217829	8436	DELL COMPUTADORES BRASIL LT.	-	0,000	0,00
14708-00	MOLDE PARA BUCHA DA BASE MOSTRADOR TU6 DES.2020163000	BR02	17/07/17	31/12/17	NFe	13007	16999	ARTIS MATRIZ IND MATRI.LTDA	54.142,271	0,113	6.100,00
14708-01	CAVIDADES PARA MOLDE DA BUCHA DO MOSTRADOR TU6 - DES.2020163000	BR02	26/12/17	31/12/17	NFe	14012	16999	ARTIS MATRIZ IND MATRI.LTDA	10.226,746	0,113	1.200,00
14708-02	INJECAO DE 5000 PCS - LOTE PILOTO	BR02	06/07/17	31/12/17	NFe	12896	16999	ARTIS MATRIZ IND MATRI.LTDA	659,764	0,565	400,00
14709-00	MOLDE PARA DISCO VAZADO TU6 - DES.2020150000	BR02	22/12/17	31/12/18	NFe	7138	9399	FERRAMENTARIA EROTECH LTDA	41.685,240	0,113	4.700,00
14709-01	INDUSTRIALIZACAO EM MOLDE MOVING STAR DES.2020150000	BR02	13/07/17	30/06/18	NFe	6518	9399	FERRAMENTARIA EROTECH LTDA	398,042	0,113	0,00
14709-02	CAVIDADE DISCO VAZADO TU6	BR02	13/09/18	13/09/18	NFe	7847	9399	FERRAMENTARIA EROTECH LTDA	10.414,994	0,565	5.900,00
14710-00	MOLDE PARA POLPA MOLDADA AQUADIS DES.2020167000	BR02	01/08/17	31/03/18	NFe	16065	21516	TEC PACK IND E COM LTDA	6.352,000	0,113	700,00
14710-01	VALIDACAO DE PROJETO - CARCACAS/BASE INTERMEDIARIA/ANEL DE PRESSAO E FILTROS	BR02	27/06/17	31/03/18	NFe	76032			820,834	0,565	500,00
14710-02	FRETE PARA VALIDACAO DE PROJETO	BR02	02/08/17	31/03/18	NFe	30518	17150	ALPHA CARGO TRANSPORTES LTDA	-	0,000	0,00
14711-00	GRADE DE PROTECAO - FABRICACAO DE 1 DIVISORIA MEDINDO 5,2M X COMP. X 2,0M DE ALTURA C 2,6 LARGURA	BR02	21/07/17	31/10/17	NFe	196	21591	MBC MANUTENCAO INDUSTRIAL	5.848,200	0,565	3.300,00
14712-00	GRADE DE PROTECAO - DIVISORIA ALMOXARIFADO MEDINDO 5,2M COMP. X 1,80M DE LARGURA X 1,30 LARGURA	BR02	21/07/17	31/10/17	NFe	195	21591	MBC MANUTENCAO INDUSTRIAL	4.788,000	0,565	2.700,00
14713-00	MONITOR DELL 23 POLEGADAS	BR02	08/08/17	08/08/17	NFe	667514	12846	DELL COMPUTADORES BR LTDA	978,986	0,113	100,00
14714-00	MONITOR DELL 23 POLEGADAS	BR02	08/08/17	08/08/17	NFe	667514	12846	DELL COMPUTADORES BR LTDA	978,986	0,113	100,00
14715-00	MONITOR DELL 23 POLEGADAS	BR02	08/08/17	08/08/17	NFe	667514	12846	DELL COMPUTADORES BR LTDA	978,986	0,113	100,00
14716-00	MONITOR DELL 23 POLEGADAS	BR02	08/08/17	08/08/17	NFe	667514	12846	DELL COMPUTADORES BR LTDA	978,986	0,113	100,00
14717-00	MONITOR DELL 23 POLEGADAS	BR02	08/08/17	08/08/17	NFe	667514	12846	DELL COMPUTADORES BR LTDA	978,986	0,113	100,00
14718-00	MONITOR DELL 23 POLEGADAS	BR02	08/08/17	08/08/17	NFe	667514	12846	DELL COMPUTADORES BR LTDA	978,986	0,113	100,00
14719-00	MONITOR DELL 23 POLEGADAS	BR02	08/08/17	08/08/17	NFe	667514	12846	DELL COMPUTADORES BR LTDA	978,986	0,113	100,00
14720-00	MAQUINA DE MONTAGEM DE SUBCONJUNTOS DA TURBINA DO TU6 - ELETTROSYSTEM	BR02	23/08/17	31/10/17	NFe	77427	18392	ELETTROSYSTEM S.A.S	1.092.486,601	0,565	617.300,00
14720-01	VALVULAS/LUVAS/TUBOS/NIPLE/CURVA PARA INSTALACAO DE AGUA E AR COMPRIMIDO (ELETROSYSTEM)	BR02	17/08/17	31/10/17	NFe	42667	16217	GYNTUBOS INDUSTRIAS LTDA	1.404,537	0,565	800,00
14720-02	DESPESAS DE IMPORTACAO ATIVO 14720 NF.77427	BR02	27/09/17	31/10/17	NFe	346	17952	FERMAC GLOBAL LOG.LTDA	4.090,092	0,565	2.300,00
14720-03	FRETE	BR02	05/09/17	31/10/17	NFe	15069	4523	CAMPINAS CONTAINERS TRANSP.L	-	0,000	0,00
14720-04	PECAS PARA VALIDACAO DE PROJETO	BR02	15/09/17	31/10/17	NFe				1.481,829	0,565	800,00
14720-05	LOCACAO DE EMPILHADEIRA PARA MOVIMENTACAO DE ATIVO	BR02	17/10/17	31/10/17	NFe	1165	3074	TRANSPORTES BIANCARDI LTDA	1.448,370	0,565	800,00
14720-06	ACOPLAMENTO PARA MOTOR EIXO 14 MILIMETROS	BR02	08/12/17	08/12/17	NFe	79947	18392	ELETTROSYSTEM S.A.S	230,269	0,565	100,00
14720-07	MOTOR COM REDUTOR POTENCIA DE 20 WATTS	BR02	08/12/17	08/12/17	NFe	79949	18392	ELETTROSYSTEM S.A.S	1.164,476	0,565	700,00
14720-08	CILINDRO PNEUMATICO TIPO PINCA TAMANHO 50 MIL E 42 MIL	BR02	08/12/17	08/12/17	NFe	79957	18392	ELETTROSYSTEM S.A.S	12.664,442	0,565	7.200,00
14720-09	PINCAS/GABARITOS E ACOPLAMENTO PARA MOTOR EIXO	BR02	08/12/17	08/12/17	NFe	79959	18392	ELETTROSYSTEM S.A.S	35.329,432	0,565	20.000,00
14720-10	SENSOR MAGNETICO E FOTOELETRICO	BR02	08/12/17	08/12/17	NFe	79960	18392	ELETTROSYSTEM S.A.S	2.401,934	0,565	1.400,00
14720-11	SERVOMOTOR COM FREIO 400 WATTS/700 WATTS	BR02	08/12/17	08/12/17	NFe	79963	18392	ELETTROSYSTEM S.A.S	6.585,837	0,565	3.700,00
14720-12	CORREIA DE TRANSPORTE DENTADA	BR02	08/12/17	08/12/17	NFe	79964	18392	ELETTROSYSTEM S.A.S	873,377	0,565	500,00
14720-13	BATERIA PARA MODULO DE SERVO DRIVE	BR02	08/12/17	08/12/17	NFe	79966	18392	ELETTROSYSTEM S.A.S	327,659	0,565	200,00
14720-14	MODULOS DE CONTROLE DE EIXO E DO SERVO MOTOR	BR02	08/12/17	08/12/17	NFe	79969	18392	ELETTROSYSTEM S.A.S	4.253,146	0,565	2.400,00
14720-15	POLIA DENTADA DE ALUMINIO	BR02	08/12/17	08/12/17	NFe	79971	18392	ELETTROSYSTEM S.A.S	2.713,428	0,565	1.500,00
14720-16	SENSOR INDUTIVO CONEXAO 8	BR02	08/12/17	08/12/17	NFe	79979	18392	ELETTROSYSTEM S.A.S	1.758,393	0,565	1.000,00
14720-17	SENSOR FIM DE CURSO, CONECTOR 8 MILIMETROS	BR02	08/12/17	08/12/17	NFe	79980	18392	ELETTROSYSTEM S.A.S	585,721	0,565	300,00
14720-18	MOLA DE COMPRESSAO DIAMETRO	BR02	08/12/17	08/12/17	NFe	79982	18392	ELETTROSYSTEM S.A.S	963,175	0,565	500,00
14720-19	SENSOR TRANSDUTOR DE MEDIDA DE 2 MILIMETROS	BR02	08/12/17	08/12/17	NFe	79984	18392	ELETTROSYSTEM S.A.S	7.367,729	0,565	4.200,00
14720-20	COMPLEMENTO DE IMPORTACAO - DESPESAS COM FRETE/SEGURO/ARMAZENAGEM E DESPACHANTE	BR02	26/12/17	26/12/17	NFe	803	17952	FERMAC GLOBAL LOG.LTDA	-	0,000	0,00
14720-21	PINCAS PARA MAQUINA DE TURBINA TU6	BR02	02/02/18	28/02/18	NFe	1934	20487	PLASTITOOL COM E SERV LTD EP	1.862,190	0,565	1.100,00
14720-22	TRANSDUTOR DE CAMPO MAGNETICO	BR02	20/01/09	20/02/09	NF	756	13110	GLOBALMAG TRANSD.MAG.IN.COM.	1.395,177	0,565	800,00
14720-23	MEDIDOR DE CAMPO MAGNETICO SONDA 1,5x5MM	BR02	08/06/17	31/12/17	NFe	1191	13110	GLOBALMAG TRANSD.MAG.IN.COM.	2.607,066	0,565	1.500,00
14720-24	PECAS ENVIADAS PARA A ITALIA PARA VALIDACAO DA MAQUINA ELETTROSYSTEM	BR02	07/04/17	31/10/17	NFe	783081437	426	DHL EXPRESS BRASIL LTDA	425,733	0,565	200,00
14720-25	VALIDACAO DE PROJETO - TURBINE AXLE WH TU6	BR02	25/04/17	31/10/17	NFe	19030	14882	MAGNUM METALURGICA S/A	3.523,831	0,565	2.000,00
14720-26	VALIDACAO D EPROJETO - POLIAMIDA 6.6 NATURAL COD.717048	BR02	05/05/17	31/10/17	NFe	74677	16999	ARTIS MATRIZ IND MATRI.LTDA	493,688	0,565	300,00
14720-27	TRANSPORTE DE ATIVO PARA VALIDACAO DE PROJETO	BR02	19/05/17	31/10/17	NFe	28474	17150	ALPHA CARGO TRANSPORTES LTDA	1.262,140	0,565	700,00
14720-28	IMPOSTOS SOBRE ENVIO DE PECAS PARA VALIDACAO DE PROJETO	BR02	26/05/17	31/10/17	NFe	74676	16999	ARTIS MATRIZ IND MATRI.LTDA	581,400	0,565	300,00
14720-29	VALIDACAO DE PROJETO - PRODUCAO DE 12.000 PERCAS BUCHA TURBINA	BR02	09/06/17	31/10/17	NFe	12767	16999	ARTIS MATRIZ IND MATRI.LTDA	8.280,538	0,565	4.700,00
14720-30	TRANSPORTE DE ATIVOS PARA VALIDACAO DE PROJETO	BR02	21/06/17	31/10/17	NFe	29269	17150	ALPHA CARGO TRANSPORTES LTDA	167,318	0,565	100,00
14720-31	VALIDACAO DE PROJETO - TURBINE AXLE WH TU6	BR02	15/09/17	31/10/17	NFe	19814	14882	MAGNUM METALURGICA S/A	1.730,383	0,565	1.000,00
14720-32	VALIDACAO DE PROJETO - IMA CER.10X2,5/6,65MM S/CAVA S/MAGNET	BR02	15/09/17	31/10/17	NFe	15048	1319	IMAG IND.COM.COMP.ELETR.LTDA	653,003	0,565	400,00
14720-33	FRETE PARA VALIDACAO DE PROJETO	BR02	22/05/18	31/05/18	CTR	684811	6884	EXPRESSO MERCURIO S.A	-	0,000	0,00
14720-34	INSTALLATION AT YOUR PLANT	BR02	11/07/19	11/07/19	NFe	80	18392	ELETTROSYSTEM S.A.S	5.502,869	0,904	5.000,00
14720-35	INSTALLATION AT YOUR OLANT INVOICE N.105	BR02	11/07/19	11/07/19	NFe	105	18392	ELETTROSYSTEM S.A.S	21.651,540	0,904	19.600,00
14720-36	MPOSTOS (ICMS+PIS+COFINS+IRRF) SOBRE ATIVO AO BRASIL ELETTROSYSTEN	BR02	11/07/19	11/07/19	NFe	80/105	18392	ELETTROSYSTEM S.A.S	11.342,777	0,904	10.300,00
14721-00	BOMBA CENTRIFUGA PARA BANCAS DE ENSAIO DE DURABILIDADE	BR02	11/08/17	31/12/18	NFe	38797	21658	MERITO COMERCIO DE EQUIPAMEN	3.766,400	0,565	2.100,00
14722-00	BOMBA CENTRIFUGA PARA BANCAS DE ENSAIO DE DURABILIDADE	BR02	11/08/17	31/12/18	NFe	38797	21658	MERITO COMERCIO DE EQUIPAMEN	3.766,400	0,565	2.100,00
14723-00	DISPOSITIVO PARA MONTAR PROPULSOR	BR02	11/08/17	11/08/17	NFe	616	18255	FEMMA FERRAMENTARIA LTDA ME	28.967,400	0,565	16.400,00
14723-01	MODIFICACAO EM DISPOSITIVO DE MONTAR PROPULSOR AQUADIS	BR02	16/07/18	31/12/18	NFe	693	18255	FEMMA FERRAMENTARIA LTDA ME	12.931,875	0,565	7.300,00
14723-02	BERCOS PARA MONTAR AQUADIS SUPER IMA 115	BR02	24/03/17	31/12/17	NFe	6940	15152	TKS FERRAMENTAS DE PRECISAO	3.153,308	0,565	1.800,00
14723-03	MODIFICAÇÃO EM DISPOSITIVO DE MONTAR PROPULSOR AQUADIS	BR02	12/11/19	12/11/19	NFe	834	18255	FEMMA FERRAMENTARIA LTDA ME	7.173,782	0,904	6.500,00
14723-04	MODIFICACAO EM DISPOSITIVO DE MONTAR PROPULSOR AQUADIS	BR02	04/02/20	04/02/20	NFe	863	18255	FEMMA FERRAMENTARIA LTDA ME	14.347,575	0,983	14.100,00
14724-00	MICROCOMPUTADOR PORTATIL DELL LATITUDE	BR02	14/08/17	14/08/17	NFe	680952	12846	DELL COMPUTADORES BR LTDA	5.630,665	0,113	600,00
14724-01	GARANTIA PROSSUPORT PLUS	BR02	14/08/17	14/08/17	NFe	218424	8436	DELL COMPUTADORES BRASIL LT.	-	0,000	0,00
14725-00	MICROCOMPUTADOR PORTATIL DELL LATITUDE 14 7480	BR02	04/09/17	04/09/17	NFe	6714417	12846	DELL COMPUTADORES BR LTDA	5.630,688	0,113	600,00
14725-01	LICENCA E SUPORTE TECNICO	BR02	04/09/17	04/09/17	NFe	228521	8436	DELL COMPUTADORES BRASIL LT.	-	0,000	0,00
14726-00	MICROCOMPUTADOR DELL 7275	BR02	22/08/17	22/08/17	NFe	552753	18551	DELL COMPUT.DO BRASIL LTDA	7.552,637	0,113	900,00
14726-01	LICENCA E SUPORTE TECNICO	BR02	04/09/17	04/09/17	NFe	219126	8436	DELL COMPUTADORES BRASIL LT.	-	0,000	0,00

fls. 7700
Este documento é cópia do original, assinado digitalmente por CARLOS ROBERTO DENESZCZUK ANTONIO e Tribunal de Justiça do Estado de São Paulo, protocolado em 10/10/2022 às 19:38, sob o número WAMP22705151881.
Para conferir o original, acesse o site https://esaj.tjsp.jus.br/pastadigital/pg/abrirConferenciaDocumento.do, informe o processo 1007410-69.2022.8.26.0019 e código DB08AF1.

Código	Descricao	tabelecimen	Data Aquisição	Data Início	Esp.Docum	Núm.Docum	Cód.Fornec	Razão Social	VALOR DE REPOSIÇÃO	F.D.	VALOR DE MERCADO
14728-00	MICROCOMPUTADOR PORTATIL DELL LATITUDE 14 7480	BR02	04/09/17	04/09/17	NFe	6714417	12846	DELL COMPUTADORES BR LTDA	5.630,688	0,113	600,00
14728-01	LICENCA E SUPORTE TECNICO	BR02	04/09/17	04/09/17	NFe	228521	8436	DELL COMPUTADORES BRASIL LT.	-	0,000	0,00
14729-00	MICROCOMPUTADOR PORTATIL DELL LATITUDE 14 7480	BR02	04/09/17	04/09/17	NFe	6714417	12846	DELL COMPUTADORES BR LTDA	5.630,688	0,113	600,00
14729-01	LICENCA E SUPORTE TECNICO	BR02	04/09/17	04/09/17	NFe	228521	8436	DELL COMPUTADORES BRASIL LT.	-	0,000	0,00
14730-00	MICROCOMPUTADOR PORTATIL DELL LATITUDE 14 7480	BR02	04/09/17	04/09/17	NFe	6714417	12846	DELL COMPUTADORES BR LTDA	5.630,688	0,113	600,00
14730-01	LICENCA E SUPORTE TECNICO	BR02	04/09/17	04/09/17	NFe	228521	8436	DELL COMPUTADORES BRASIL LT.	-	0,000	0,00
14731-00	MICROCOMPUTADOR PORTATIL DELL LATITUDE 14 7480	BR02	04/09/17	04/09/17	NFe	6714417	12846	DELL COMPUTADORES BR LTDA	5.630,688	0,113	600,00
14731-01	LICENCA E SUPORTE TECNICO	BR02	04/09/17	04/09/17	NFe	228521	8436	DELL COMPUTADORES BRASIL LT.	-	0,000	0,00
14732-00	MICROCOMPUTADOR PORTATIL DELL LATITUDE 14 7480	BR02	04/09/17	04/09/17	NFe	6714417	12846	DELL COMPUTADORES BR LTDA	5.630,688	0,113	600,00
14732-01	LICENCA E SUPORTE TECNICO	BR02	04/09/17	04/09/17	NFe	228521	8436	DELL COMPUTADORES BRASIL LT.	-	0,000	0,00
14733-00	MICROCOMPUTADOR PORTATIL DELL LATITUDE 14 7480	BR02	04/09/17	04/09/17	NFe	6712164	12846	DELL COMPUTADORES BR LTDA	6.054,586	0,113	700,00
14733-01	LICENCA E SUPORTE TECNICO	BR02	04/09/17	04/09/17	NFe	227844	8436	DELL COMPUTADORES BRASIL LT.	-	0,000	0,00
14734-00	MICROCOMPUTADOR PORTATIL DELL LATITUDE 14 7480	BR02	04/09/17	04/09/17	NFe	6712164	12846	DELL COMPUTADORES BR LTDA	6.054,586	0,113	700,00
14734-01	LICENCA E SUPORTE TECNICO	BR02	04/09/17	04/09/17	NFe	227844	8436	DELL COMPUTADORES BRASIL LT.	-	0,000	0,00
14735-00	MESA	BR02	01/01/15	01/01/15					0,011	0,565	0,00
14736-00	MICROCOMPUTADOR PORTATIL DELL LATITUDE 14 7480	BR02	15/09/17	15/09/17	NFe	6743693	12846	DELL COMPUTADORES BR LTDA	6.054,551	0,113	700,00
14736-01	SERVICO DE SUPORTE E GARANTIA	BR02	15/09/17	15/09/17	NFe	238133	8436	DELL COMPUTADORES BRASIL LT.	-	0,000	0,00
14737-00	CADEIRA COM BRACO SOUL PRETA	BR02	22/09/17	22/09/17	NFe	521	14908	NATALINO DE LIMA COSTAME	666,900	0,565	400,00
14739-00	CADEIRA COM BRACO SOUL PRETA	BR02	22/09/17	22/09/17	NFe	521	14908	NATALINO DE LIMA COSTAME	666,900	0,565	400,00
14740-00	CADEIRA COM BRACO SOUL PRETA	BR02	22/09/17	22/09/17	NFe	521	14908	NATALINO DE LIMA COSTAME	666,900	0,565	400,00
14741-00	CADEIRA COM BRACO SOUL PRETA	BR02	22/09/17	22/09/17	NFe	521	14908	NATALINO DE LIMA COSTAME	666,900	0,565	400,00
14742-00	CADEIRA COM BRACO SOUL PRETA	BR02	22/09/17	22/09/17	NFe	521	14908	NATALINO DE LIMA COSTAME	666,900	0,565	400,00
14743-00	CADEIRA CAIXA EXECUTIVA COM BACK SYSTEM E APOIO COM REGULAGEM	BR02	22/09/17	22/09/17	NFe	521	14908	NATALINO DE LIMA COSTAME	392,160	0,565	200,00
14744-00	CADEIRA CAIXA EXECUTIVA COM BACK SYSTEM E APOIO COM REGULAGEM	BR02	22/09/17	22/09/17	NFe	521	14908	NATALINO DE LIMA COSTAME	392,160	0,565	200,00
14746-00	LAVADORA AUTOMATICA DE PISO	BR02	27/09/17	27/09/17	NFe	1078	21671	GS MAQUINAS E EQUIPAMENTOS L	8.755,394	0,565	4.900,00
14747-00	DISPOSITIVO DE MONTAR ANEL DE PRESSAO AQUADIS	BR02	04/09/17	31/03/18	NFe	395	21611	AUTMEC AUTOMACAO IND COM	17.173,530	0,565	9.700,00
14747-01	ADAPTACAO DE DISPOSITIVO EM BANCADA	BR02	27/09/17	31/03/18	NFe	256	18576	AUTOMATIZE SERVICE LTDA	1.861,358	0,565	1.100,00
14747-02	PROTECAO PARA CELULA AQUADIS SUPER IMA	BR02	27/09/17	31/03/18	NFe	506	20778	GRASSMANN E ALENCAR SERV INT	256,568	0,565	100,00
14747-03	GUIA PARA ANEL SEEGER DO DISP. DE MONTAGEM	BR02	04/07/18	31/12/18	NFe	8363	15152	TKS FERRAMENTAS DE PRECISAO	1.099,724	0,565	600,00
14749-00	PURIFICADOR DE AR COMPRIMIDO BLP-40	BR02	03/10/17	31/10/17	NFe	721	21128	DANNA COMERCIO MAQ E EQU LTD	6.966,540	0,565	3.900,00
14751-00	CAMERA INTEL.BOA SPOT MONOCROMATICA	BR02	06/03/17	30/09/18	NFe	73024	20889	INFAIMON SL	4.982,906	0,565	2.800,00
14751-01	CABOS PARA CAMERA	BR02	06/03/17	30/09/18	NFe	73025	20889	INFAIMON SL	577,980	0,565	300,00
14751-02	LENTE E ANEL PARA CAMERA	BR02	06/03/17	30/09/18	NFe	73026	20889	INFAIMON SL	682,906	0,565	400,00
14751-03	FILTRO PARA CAMERA	BR02	06/03/17	30/09/18	NFe	73027	20889	INFAIMON SL	555,613	0,565	300,00
14751-04	ADAPTADOR PARA FILTRO	BR02	06/03/17	30/09/18	NFe	73028	20889	INFAIMON SL	145,225	0,565	100,00
14751-05	ILUMINACAO LED BARRA	BR02	06/03/17	30/09/18	NFe	73029	20889	INFAIMON SL	1.146,863	0,565	600,00
14751-06	CONECTORES PARA CAMERA	BR02	06/03/17	30/09/18	NFe	73030	20889	INFAIMON SL	92,636	0,565	100,00
14751-07	DESPESAS COM IMPORTACAO NF'S 73024/73025/73026/73027/73028/73029 E 73030	BR02	16/05/17	30/09/18	NFe	1768	19820	FDA FERMAC CONSULTORIA E SER	653,391	0,565	400,00
14751-08	DISPOSITIVO PARA CHECAGEM DE MONTAGEM DO TU6	BR02	03/10/17	01/05/18	NFe	574	18237	KENIA CRISTINA FRANCO EPP	6.724,575	0,565	3.800,00
14752-00	DISPOSITIVO PARA OLEAMENTO DE CORPO PLASTICO	BR02	02/10/17	01/05/18	NFe	407	21611	AUTMEC AUTOMACAO IND COM	41.382,000	0,565	23.400,00
14752-01	FRETE SOBRE TRANSPORTE ATIVO	BR02	05/02/18	05/02/18	CTR	17687	18942	GILSON FIORETTI BACCAN	-	0,000	0,00
14752-02	MODIFICACAO DISPOSITIVO DOSADOR DE OLEO (SAFIRA)	BR02	23/11/18	23/11/18	NFe	159	18255	FEMMA FERRAMENTARIA LTDA ME	5.690,025	0,565	3.200,00
14752-10	COMPRA DE CAVIDADE PARA BUCHA DA BASE TU6 DES.2020159000	BR02	18/07/19	18/07/19	NFe	1410	20754	RHOPE FERRAMENTARIA PRECISAO	1.268,135	0,904	1.100,00
14753-00	MICROCOMPUTADOR DELL OPTILEX 7050	BR02	16/10/17	16/10/17	NFe	777664	12846	DELL COMPUTADORES BR LTDA	3.587,078	0,113	400,00
14753-01	GARANTIA 5 ANOS E SUPORTE	BR02	11/12/17	11/12/17	NFe	248783	8436	DELL COMPUTADORES BRASIL LT.	-	0,000	0,00
14754-00	MICROCOMPUTADOR DELL OPTILEX 7050	BR02	16/10/17	16/10/17	NFe	777664	12846	DELL COMPUTADORES BR LTDA	3.587,078	0,113	400,00
14754-01	GARANTIA 5 ANOS E SUPORTE	BR02	11/12/17	11/12/17	NFe	248783	8436	DELL COMPUTADORES BRASIL LT.	-	0,000	0,00
14755-00	MICROCOMPUTADOR DELL OPTILEX 7050	BR02	16/10/17	16/10/17	NFe	777664	12846	DELL COMPUTADORES BR LTDA	3.587,078	0,113	400,00
14755-01	GARANTIA 5 ANOS E SUPORTE	BR02	11/12/17	11/12/17	NFe	248783	8436	DELL COMPUTADORES BRASIL LT.	-	0,000	0,00
14756-00	LICENCA DE USO SOFTWARE USERLOCK PARA CONTROLE DE JORNADA	BR02	17/10/17	17/10/17	NFe	225	21729	SYMMETRY COM MAQUINAS LTDA	-	0,000	0,00
14757-00	CONTROLADOR DE TEMPERATURA 6 ZONAS	BR02	24/10/17	30/06/18	NFe	5407	18576	AUTOMATIZE SERVICE LTDA	11.889,767	0,565	6.700,00
14757-01	CABO TOMADA DE INTERLIGACAO PARA AQUECIMENTO DO MOLDE 12 ZONAS	BR02	24/10/17	30/06/18	NFe	5445	18576	AUTOMATIZE SERVICE LTDA	1.612,051	0,113	200,00
14758-00	CONTROLADOR DE TEMPERATURA 6 ZONAS	BR02	24/10/17	30/06/18	NFe	5407	18576	AUTOMATIZE SERVICE LTDA	11.889,767	0,565	6.700,00
14758-01	CABO TOMADA DE INTERLIGACAO PARA AQUECIMENTO DO MOLDE 12 ZONAS	BR02	24/10/17	30/06/18	NFe	5445	18576	AUTOMATIZE SERVICE LTDA	1.612,051	0,113	200,00
14759-00	CONTROLADOR DE TEMPERATURA 6 ZONAS	BR02	24/10/17	31/12/18	NFe	5407	18576	AUTOMATIZE SERVICE LTDA	11.889,767	0,565	6.700,00
14759-01	CABO TOMADA DE INTERLIGACAO PARA AQUECIMENTO DO MOLDE 12 ZONAS	BR02	24/10/17	31/12/18	NFe	5445	18576	AUTOMATIZE SERVICE LTDA	1.612,051	0,113	200,00
14760-00	CONTROLADOR DE TEMPERATURA 6 ZONAS	BR02	24/10/17	31/12/18	NFe	5407	18576	AUTOMATIZE SERVICE LTDA	11.889,767	0,565	6.700,00
14760-01	CABO TOMADA DE INTERLIGACAO PARA AQUECIMENTO DO MOLDE 12 ZONAS	BR02	24/10/17	31/12/18	NFe	5445	18576	AUTOMATIZE SERVICE LTDA	1.612,051	0,113	200,00
14761-00	CONTROLADOR DE TEMPERATURA 6 ZONAS	BR02	24/10/17	30/06/18	NFe	5407	18576	AUTOMATIZE SERVICE LTDA	11.889,767	0,565	6.700,00
14761-01	CABO TOMADA DE INTERLIGACAO PARA AQUECIMENTO DO MOLDE 12 ZONAS	BR02	24/10/17	30/06/18	NFe	5445	18576	AUTOMATIZE SERVICE LTDA	1.612,051	0,113	200,00
14762-00	CONTROLADOR DE TEMPERATURA 6 ZONAS	BR02	24/10/17	31/12/17	NFe	5407	18576	AUTOMATIZE SERVICE LTDA	11.889,767	0,565	6.700,00
14762-01	CABO TOMADA DE INTERLIGACAO PARA AQUECIMENTO DO MOLDE 12 ZONAS	BR02	24/10/17	31/12/17	NFe	5445	18576	AUTOMATIZE SERVICE LTDA	1.612,051	0,113	200,00
14763-00	CONTROLADOR DE TEMPERATURA 6 ZONAS	BR02	24/10/17	31/03/18	NFe	5407	18576	AUTOMATIZE SERVICE LTDA	11.889,767	0,565	6.700,00
14763-01	CABO TOMADA DE INTERLIGACAO PARA AQUECIMENTO DO MOLDE 12 ZONAS	BR02	24/10/17	31/03/18	NFe	5445	18576	AUTOMATIZE SERVICE LTDA	1.612,051	0,113	200,00
14764-00	CONTROLADOR DE TEMPERATURA DE 12 ZONAS	BR02	24/10/17	31/12/17	NFe	5407	18576	AUTOMATIZE SERVICE LTDA	14.724,958	0,565	8.300,00
14764-01	CABO TOMADA DE INTERLIGACAO PARA AQUECIMENTO DO MOLDE	BR02	24/10/17	31/12/17	NFe	5445	18576	AUTOMATIZE SERVICE LTDA	2.128,266	0,113	200,00
14765-00	CONTROLADOR DE TEMPERATURA DE 12 ZONAS	BR02	24/10/17	31/12/17	NFe	5407	18576	AUTOMATIZE SERVICE LTDA	14.724,958	0,565	8.300,00
14765-01	CABO TOMADA DE INTERLIGACAO PARA AQUECIMENTO DO MOLDE	BR02	24/10/17	31/12/17	NFe	5445	18576	AUTOMATIZE SERVICE LTDA	2.128,266	0,113	200,00
14766-00	CONTROLADOR DE TEMPERATURA DE 12 ZONAS	BR02	24/10/17	31/12/17	NFe	5407	18576	AUTOMATIZE SERVICE LTDA	14.724,958	0,565	8.300,00
14766-01	CABO TOMADA DE INTERLIGACAO PARA AQUECIMENTO DO MOLDE	BR02	24/10/17	31/12/17	NFe	5445	18576	AUTOMATIZE SERVICE LTDA	2.128,266	0,113	200,00
14767-00	CONTROLADOR DE TEMPERATURA DE 12 ZONAS	BR02	24/10/17	30/06/18	NFe	5407	18576	AUTOMATIZE SERVICE LTDA	14.724,958	0,565	8.300,00
14767-01	CABO TOMADA DE INTERLIGACAO PARA AQUECIMENTO DO MOLDE	BR02	24/10/17	30/06/18	NFe	5445	18576	AUTOMATIZE SERVICE LTDA	2.128,266	0,113	200,00
14768-00	CONTROLADOR DE TEMPERATURA DE 12 ZONAS	BR02	24/10/17	31/01/18	NFe	5407	18576	AUTOMATIZE SERVICE LTDA	14.724,958	0,565	8.300,00
14768-01	CABO TOMADA DE INTERLIGACAO PARA AQUECIMENTO DO MOLDE	BR02	24/10/17	31/01/18	NFe	5445	18576	AUTOMATIZE SERVICE LTDA	2.128,266	0,113	200,00
14769-00	MICROCOMPUTADOR PORTATIL DELL LATITUDE 14 7480	BR02	24/10/17	24/10/17	NFe	810312	12846	DELL COMPUTADORES BR LTDA	6.054,574	0,113	700,00
14769-01	SUPORTE E GARANTIA DE 5 ANOS	BR02	24/10/17	24/10/17	NFe	258929	8436	DELL COMPUTADORES BRASIL LT.	-	0,000	0,00
14770-00	MICROCOMPUTADOR PORTATIL DELL LATITUDE 14 7480	BR02	24/10/17	24/10/17	NFe	810312	12846	DELL COMPUTADORES BR LTDA	6.054,574	0,113	700,00
14770-01	SUPORTE E GARANTIA DE 5 ANOS	BR02	24/10/17	24/10/17	NFe	258929	8436	DELL COMPUTADORES BRASIL LT.	-	0,000	0,00
14771-00	MICROCOMPUTADOR PORTATIL DELL LATITUDE 14 7480	BR02	24/10/17	24/10/17	NFe	810312	12846	DELL COMPUTADORES BR LTDA	6.054,574	0,113	700,00
14771-01	SUPORTE E GARANTIA DE 5 ANOS	BR02	24/10/17	24/10/17	NFe	258929	8436	DELL COMPUTADORES BRASIL LT.	-	0,000	0,00
14772-00	TABLET GALAXY TAB A NOTE	BR02	24/10/17	24/10/17	NFe	206	21749	MGITECH COM, IMPORT E EXPORT	1.999,902	0,565	1.100,00
14773-00	TABLET GALAXY TAB A NOTE	BR02	24/10/17	24/10/17	NFe	206	21749	MGITECH COM, IMPORT E EXPORT	1.999,902	0,565	1.100,00

Este documento é cópia do original, assinado digitalmente por ... CARLOS ROBERTO DE NEGRI ... Tribunal de Justiça do Estado de São Paulo, protocolado em 10/11/2022 às 19:38, sob o número WJMR22701518881.
Para conferir o original, acesse o site https://esaj.tjsp.jus.br/pastadigital/pg/abrirConferenciaDocumento.do, informe o processo 1007410-69.2022.8.26.0019 e código DB08AF1.

Código	Descricao	tabelecimen	Data Aquisição	Data Início	Esp.Docum	Núm.Docum	Cód.Fornec	Razão Social	VALOR DE REPOSIÇÃO	F.D.	VALOR DE MERCADO
14777-01	GARANTIA DE 5 ANOS E SUPORTE TECNICO	BR02	08/12/17	08/12/17	NFe	273056	8436	DELL COMPUTADORES BRASIL LT.	-	0,000	0,00
14778-00	DISPOSITIVO PINHAO CENTRAL	BR02	13/11/17	13/11/17	NFe	225	21291	PROPATER PROJETOS MECA E COM	8.697,983	0,565	4.900,00
14778-01	RELOGIO APALPADOR COM MOVIMENTO DA PONTA PARA PARALELO - DIM.0.2MM	BR02	13/11/17	01/05/18	NFe	209	21736	KRV INSTRUMENTOS DE MEDICAO	1.862,190	0,565	1.100,00
14778-02	RELOGIO APALPADOR 0,8MM 0,01MM 28MM	BR02	13/11/17	01/05/18	NFe	23269	6575	ANHANGUERA COM. FERR. LTDA	1.741,920	0,565	1.000,00
14778-03	CALIBRADOR ANEL LISO DIAM.4,410	BR02	16/11/17	01/05/18	NFe	58162	4490	NEOMATIC MEC. DE PREC. LTDA	1.211,923	0,565	700,00
14778-04	CALIBRADOR TAMPAO LISO DIAM.0,425	BR02	16/11/17	01/05/18	NFe	58163	4490	NEOMATIC MEC. DE PREC. LTDA	1.101,753	0,565	600,00
14778-05	RELOGIO COMPARADOR DIG SOLAR	BR02	18/12/18	18/12/18	NFe	135746	6575	ANHANGUERA COM. FERR. LTDA	3.140,324	0,565	1.800,00
14779-00	DISPOSITIVO NUCELO DA TURBINA TU6	BR02	13/11/17	13/11/17	NFe	225	21291	PROPATER PROJETOS MECA E COM	5.749,510	0,565	3.200,00
14779-01	RELOGIO APALPADOR ANTIMAG 0,2 MM	BR02	02/11/17	01/05/18	NFe	235110	4043	LUITEX MAQS.E FERRAMENTAS LT	1.228,122	0,565	700,00
14779-02	CALIBRADOR TAMPAO LISO DIAM.2,450	BR02	16/11/17	01/05/18	NFe	58163	4490	NEOMATIC MEC. DE PREC. LTDA	267,569	0,565	200,00
14779-03	CALIBRADOR ANEL LISO DIAM.10,850	BR02	16/11/17	01/05/18	NFe	58162	4490	NEOMATIC MEC. DE PREC. LTDA	944,365	0,565	500,00
14780-01	CALIBRADOR ANEL LISO PROGRESSIVO DIAM.73,000	BR02	16/11/17	01/05/18	NFe	58162	4490	NEOMATIC MEC. DE PREC. LTDA	1.510,990	0,565	900,00
14780-02	CALIBRADOR ANEL LISO DIAM.65,100	BR02	16/11/17	01/05/18	NFe	58162	4490	NEOMATIC MEC. DE PREC. LTDA	1.573,941	0,565	900,00
14781-01	CALIBRADOR TAMPAO LISO DIAM.60,200	BR02	16/11/17	01/05/18	NFe	58163	4490	NEOMATIC MEC. DE PREC. LTDA	676,795	0,565	400,00
14782-00	PNP COMPOSITE BAFFLE PLATE	BR02	19/03/18	19/03/18	NFe	265	21291	PROPATER PROJETOS MECA E COM	2.172,555	0,565	1.200,00
14782-01	CALIBRADOR TAMPAO LISO DIAM.3,500	BR02	16/11/17	01/05/18	NFe	58163	4490	NEOMATIC MEC. DE PREC. LTDA	251,837	0,565	100,00
14782-02	CALIBRADOR TAMPAO LISO DIAM.2,500	BR02	16/11/17	01/05/18	NFe	58163	4490	NEOMATIC MEC. DE PREC. LTDA	267,569	0,565	200,00
14783-00	CALIBRADOR PROPAPER	BR02	01/01/19	01/01/19					0,010	0,904	0,00
14784-00	PNP CAP ASSEMBLY TU6	BR02	19/03/18	19/03/18	NFe	265	21291	PROPATER PROJETOS MECA E COM	2.172,555	0,565	1.200,00
14784-01	CALIBRADOR TAMPAO LISO DIAM.10,700	BR02	16/11/17	01/05/18	NFe	58163	4490	NEOMATIC MEC. DE PREC. LTDA	299,045	0,565	200,00
14784-02	CALIBRADOR TAMPAO LISO DIAM.9,850	BR02	16/11/17	30/06/18	NFe	58163	4490	NEOMATIC MEC. DE PREC. LTDA	267,569	0,565	200,00
14785-00	DISPOSITIVO PARA CONTROLAR DIMENSAO 19,74	BR02	18/04/18	18/04/18	NFe	2188	20487	PLASTITOOL COM E SERV LTD EP	2.793,285	0,565	1.600,00
14785-01	CALIBRADOR TAMPAO LISO DIAM.1,600	BR02	16/11/17	01/05/18	NFe	58163	4490	NEOMATIC MEC. DE PREC. LTDA	267,569	0,565	200,00
14785-02	RELOGIO COMPARADOR	BR02	20/02/18	31/12/18	NFe	262479	4809	RITEC COML.IMPORTADORA LTDA	351,530	0,565	200,00
14786-00	MESA RETA COM AJUSTE DE ALTURA	BR02	13/11/17	13/11/17	NFe	12128	21714	BAHER IND E COM DE MAQUINAS	3.141,840	0,565	1.800,00
14786-01	TRANSPORTE ATIVO	BR02	14/11/17	14/11/17	NFe	523385	132	TNT MERCURIO CARGAS EXPR.S/A	300,686	0,565	200,00
14787-01	CALIBRADOR ANEL LISO DIAM.68,850	BR02	16/11/17	01/05/18	NFe	58162	4490	NEOMATIC MEC. DE PREC. LTDA	1.573,941	0,565	900,00
14787-03	CALIBRADOR TAMPAO LISO DIAM.18,360	BR02	16/11/17	01/05/18	NFe	58163	4490	NEOMATIC MEC. DE PREC. LTDA	377,739	0,565	200,00
14788-01	CALIBRADOR TAMPAO LISO DIAM.59,200	BR02	16/11/17	01/05/18	NFe	58163	4490	NEOMATIC MEC. DE PREC. LTDA	629,576	0,565	400,00
14788-02	CALIBRADOR TAMPAO LISO DIAM.58,590	BR02	16/11/17	01/05/18	NFe	58163	4490	NEOMATIC MEC. DE PREC. LTDA	629,576	0,565	400,00
14788-03	CALIBRADOR ANEL LISO DIAM.17,100	BR02	16/11/17	01/05/18	NFe	58162	4490	NEOMATIC MEC. DE PREC. LTDA	991,583	0,565	600,00
14789-00	DISPOSITIVO SEMI AUTOMATICO PARA MONTAR PLACA PIVOT+FILTRO+POSIC DE PIVOT+RIVETING NO TU6	BR02	11/12/17	30/09/18	NFe	645	18255	FEMMA FERRAMENTARIA LTDA ME	168.631,650	0,565	95.300,00
14789-01	TRANSPORTE DE ATIVO PARA VALIDACAO DE PROJETO	BR02	31/03/17	30/09/18	NFe	4222	17150	ALPHA CARGO TRANSPORTES LTDA	477,067	0,565	300,00
14790-00	DISPOSITIVO PARA CONTROLAR DIMENSAO 16,6 (01001202020052/3)	BR02	18/04/18	18/04/18	NFe	2176	20487	PLASTITOOL COM E SERV LTD EP	1.862,190	0,565	1.100,00
14790-01	CALIBRADOR TAMPAO LISO DIAM.3,400	BR02	16/11/17	01/05/18	NFe	58163	4490	NEOMATIC MEC. DE PREC. LTDA	314,788	0,565	200,00
14790-02	CALIBRADOR TAMPAO LISO DIAM.1,600	BR02	16/11/17	01/05/18	NFe	58163	4490	NEOMATIC MEC. DE PREC. LTDA	1.573,941	0,565	900,00
14790-03	TRANSPORTE DE ATIVO	BR02	22/12/17	01/05/18	NFe	401211	9670	RKM TRANSPORTES LTDA	183,084	0,565	100,00
14791-00	DISPOSITIVO PARA CONTROLAR DIMENSOES 31,6/25,25/17,16	BR02	19/03/18	19/03/18	NFe	2060	20487	PLASTITOOL COM E SERV LTD EP	6.983,195	0,565	3.900,00
14791-01	CALIBRADOR TAMPAO LISO DIAM.3,400	BR02	16/11/17	01/05/18	NFe	58163	4490	NEOMATIC MEC. DE PREC. LTDA	251,837	0,565	100,00
14792-01	CALIBRADOR TAMPAO LISO DIAM.1,520	BR02	16/11/17	01/05/18	NFe	58163	4490	NEOMATIC MEC. DE PREC. LTDA	944,365	0,565	500,00
14793-01	CALIBRADOR TAMPAO LISO DIAM.1,800	BR02	16/11/17	01/05/18	NFe	58163	4490	NEOMATIC MEC. DE PREC. LTDA	944,365	0,565	500,00
14793-02	CALIBRADOR ANEL LISO DIAM.20,400	BR02	16/11/17	01/05/18	NFe	58162	4490	NEOMATIC MEC. DE PREC. LTDA	928,610	0,565	500,00
14794-00	CAP ASSEMBLY TU6	BR02	19/03/18	19/03/18	NFe	255	21291	PROPATER PROJETOS MECA E COM	2.172,555	0,565	1.200,00
14794-01	CALIBRADOR TAMPAO LISO DIAM.3,530	BR02	16/11/17	01/05/18	NFe	58163	4490	NEOMATIC MEC. DE PREC. LTDA	251,837	0,565	100,00
14797-00	ALIMENTADOR BF-40	BR02	11/12/17	01/05/18	NFe	649	18255	FEMMA FERRAMENTARIA LTDA ME	14.483,700	0,565	8.200,00
14798-00	PAINEL ELETRICO PARA CONTROLE DE SOPRO DE AR	BR02	18/12/17	31/03/18	NFe	584	18237	KENIA CRISTINA FRANCO EPP	3.931,290	0,565	2.200,00
14798-01	DISPOSITIVO MEDIDOR DE FLUXO DE DISPERSAO MAGNETICO	BR02	11/12/17	11/12/17	NFe	1269	13110	GLOBALMAG TRANSD.MAG.IN.COM.	6.517,665	0,565	3.700,00
14799-00	INJETORA 50 TON.SUMITOMO	BR02	04/12/17	31/01/18	NFe	79627	19642	SUMITOMO HEAVY INDUSTRIES	334.759,974	0,565	189.100,00
14799-01	PINTURA E REVESTIMENTO PARA AREA EM QUE INJETORA FOI ALOCADA	BR02	08/12/17	31/01/18	NFe	10400	16147	SOLEPOXY IND.COM.RESINA LTDA	1.447,914	0,565	800,00
14799-02	FRETE PARA TRANSPORTE DE ATIVO	BR02	19/12/17	31/01/18	NFe	15476	4523	CAMPINAS CONTAINERS TRANSP.L	-	0,000	0,00
14799-03	COMPLEMENTO IMPORTACAO	BR02	29/12/17	31/01/18	NFe	763	17952	FERMAC GLOBAL LOG.LTDA	5.914,548	0,565	3.300,00
14799-04	SERVICO DE START UP E MANUTENCAO PREVENTIVA PARA MAQUINA SE50EV-A	BR02	09/02/18	28/02/18	NFe	734	19641	SUMITOMO(SHI)DEMAG DO BRASIL	-	0,000	0,00
14800-00	SECADOR ALIMENTADOR CONTSAC.18 - 220V	BR02	11/12/17	31/01/18	NFe	2332	4348	SRE IND.COM.MAQ.EQTOS.LTDA	8.899,718	0,565	5.000,00
14801-00	TERMORREGULADOR CTPA 12.0	BR02	11/12/17	31/01/18	NFe	2333	4348	SRE IND.COM.MAQ.EQTOS.LTDA	10.535,333	0,565	6.000,00
14803-00	ARMARIO PARA 90 CONES COM PORTA DE VIDRO	BR02	11/12/17	14/12/17	NFe	243253	4043	LUITEX MAQS.E FERRAMENTAS LT	3.513,947	0,565	2.000,00
14804-00	MICROCOMPUTADOR PORTATIL DELL LATITUDE E6430	BR02	04/10/12	04/10/12	NFe	2832192	12846	DELL COMPUTADORES BR LTDA	3.296,425	0,023	100,00
14805-00	ARMARIO METALICO DE 6 PORTAS	BR02	01/06/18	01/06/18					0,011	0,565	0,00
14806-00	PRATELEIRA METALICA	BR02	01/06/18	01/06/18					0,011	0,565	0,00
14807-00	PRATELEIRA METALICA	BR02	01/06/18	01/06/18					0,011	0,565	0,00
14809-00	CADEIRA GIRATORIA CINZA COM BRACOS	BR02	01/06/18	01/06/18					0,011	0,565	0,00
1481-00	ESTACAO DE SOLDA	BR02	01/01/19	01/01/19		0			0,010	0,904	0,00
14811-00	CADEIRA GIRATORIA CINZA COM BRACOS	BR02	01/06/18	01/06/18					0,011	0,565	0,00
14815-00	MESA COM GAVETEIRO	BR02	01/06/18	01/06/18					0,011	0,565	0,00
14817-00	MESA COM GAVETEIRO	BR02	01/06/18	01/06/18					0,011	0,565	0,00
14819-00	MONITOR LG SERIAL 810SPCA41563	BR02	01/01/19	01/01/19					0,010	0,904	0,00
14821-00	GRAVADORA A LASER PROLASE FIBRA OEM 30W DUPLO CABECOTE DE GRAVACAO SIMULTANEA SISTEMA CNC DE MARCACA	BR02	18/12/17	31/12/18	NFe	2946	21448	PROMARKING TEC AUTO INDUS	206.910,000	0,565	116.900,00
14821-01	FRETE PARA TRANSPORTE DE ATIVO	BR02	03/01/18	31/12/18	NFe	17035	18942	GILSON FIORETTI BACCAN	-	0,000	0,00
14821-02	FRETE ATIVO	BR02	08/02/18	31/12/18	CTR	17790	18942	GILSON FIORETTI BACCAN	-	0,000	0,00
14821-03	FRETE SOBRE TRANSPORTE ATIVO	BR02	02/04/18	31/12/18	CTR	18381	18942	GILSON FIORETTI BACCAN	-	0,000	0,00
14821-04	SISTEMA DE EXAUSTAO PINTURA E GRAVACAO A LASER	BR02	13/09/18	31/12/18	NFe	720	21511	MEGAVENTO CLIMATIZAÇÃO IND	21.390,356	0,565	12.100,00
14821-05	PECAS PARA VALIDACAO DE PROJETO	BR02	30/01/18	31/12/18	NFe	81291	21448	PROMARKING TEC AUTO INDUS	163,476	0,565	100,00
14821-06	PAINEL FONOABSORVENTE COM ESTR.AÇO E PAREDE STELL FRAME	BR02	23/08/19	23/08/19	NFe	59	22486	ISOLTOP SOLUCOES TERMO ACUST	18.978,599	0,904	17.200,00
14821-07	ADEQUACAO ACUSTICA P/AREA DIVISAO ENTRE A ITRON E VIZINHO DEV.RUIDOS	BR02	01/10/19	01/10/19	NFe	30	22486	ISOLTOP SOLUCOES TERMO ACUST	8.133,684	0,904	7.400,00
14822-00	NO BREAK EATON 9PX - TORRE/RACK	BR02	21/12/17	21/12/17	NFe	2140	21820	TELCABOS TELECOM E INFORMATI	6.956,759	0,565	3.900,00
14823-00	FURADEIRA FRESADORA MODELO MMD-45S	BR02	22/12/17	22/12/17	NFe	59552	21510	VITOR & BUONO LTDA	10.346,572	0,565	5.800,00
14823-01	FRETE SOBRE COMPRA DE ATIVO	BR02	02/01/18	02/01/18	NFe	34819	17150	ALPHA CARGO TRANSPORTES LTDA	-	0,000	0,00
14824-00	MOLDE PARA PINHAO CENTRAL DO TU6 - DES.2020145000	BR02	22/12/17	01/07/19	NFe	7137	9399	FERRAMENTARIA EROTECH LTDA	48.337,699	0,113	5.500,00
14824-01	ADAPTACAO EM MOLDE DO PINHAO CENTRAL TU6 - DES.2020145000	BR02	22/12/17	01/07/19	NFe	7141	9399	FERRAMENTARIA EROTECH LTDA	35.407,226	0,113	4.000,00
14824-02	PLACAS DE FIXACAO SUPERIOR E INFERIOR E FABRICACAO DE INSERTOS DO LADO DA INJECAO	BR02	08/05/18	08/05/18	NFe	7490	9399	FERRAMENTARIA EROTECH LTDA	6.150,152	0,565	3.500,00
14824-03	MODIFICACAO EM MOLDE DO PINHAO CENTRAL TU6. DES.2020145000	BR02	11/05/18	01/07/19	NFe	394	9399	FERRAMENTARIA EROTECH LTDA	3.584,719	0,113	400,00
14824-04	CONEXOES/PLUGS/COTOVELOS/ARRUELAS/PROLONGADORES/REGISTROS	BR02	21/06/18	01/07/19	NFe	14380	14916	MUCK MAQ.IND.E COM.DE.P.LTDA	9.119,168	0,565	5.200,00
14824-05	MODIFICACAO DO MOLDE PINHAO CENTRAL TU6 2020145000	BR02	10/08/18	10/08/18	NFe	401	9399	FERRAMENTARIA EROTECH LTDA	6.724,575	0,113	800,00

fls. 7702

Para conferir o original, acesse o site https://esaj.tjsp.jus.br/pastadigital/pg/abrirConferenciaDocumento.do, informe o processo 1007410-69.2022.8.26.0019 e código DB08AF1.

Código	Descricao	tabelecimen	Data Aquisição	Data Início	Esp.Docum	Núm.Docum	Cód.Fornec	Razão Social	VALOR DE REPOSIÇÃO	F.D.	VALOR DE MERCADO
14824-06	CAVIDADE DO MOLDE DO PINHAO CENTRAL TU6	BR02	13/09/18	01/07/19	NFe	7814	9399	FERRAMENTARIA EROTECH LTDA	8.875,162	0,113	1.000,00
14824-07	REUSINAGEM MOLDE DO ANEL FECHAMENTO TU6	BR02	11/12/18	11/12/18	NFe	8161	719	MECANEL MEC. ELETR. INDL. LT	7.559,773	0,113	900,00
14824-08	TRANSPORTE DE ATIVO	BR02	04/12/18	31/03/19	CTR	21910	18942	GILSON FIORETTI BACCAN	711,805	0,565	400,00
14824-09	VALIDACAO DE PROJETO - IMA EM FERRITE DE ESTRONCIO ANISOTROPICO	BR02	30/03/17	01/07/19	NFe	73398	12813	MS MAGNETFABRIK SCHRAMBERG	3.880,309	0,565	2.200,00
14824-10	FRETE PAGO PARA VALIDACAO DE PROJETO	BR02	04/04/17	01/07/19	NFe	4316	17150	ALPHA CARGO TRANSPORTES LTDA	-	0,000	0,00
14824-11	DESPESAS COM IMPORTACAO DA NF.73398	BR02	16/05/17	01/07/19	NFe	1959	19820	FDA FERMAC CONSULTORIA E SER	691,775	0,565	400,00
14824-12	MATERIAL PARA VALIDACAO DE PROJETO - COD.717068 POLIACETAL COPOLIMERO NATURAL	BR02	19/05/17	01/07/19	NFe	75057	9399	FERRAMENTARIA EROTECH LTDA	-	0,000	0,00
14824-13	BUCHA EXTRATORA/PINO CENTRAL/POSTICO CAVIDADE BASE MOSTRADOR TU6	BR02	16/04/19	16/04/19	NFe	16218	16999	ARTIS MATRIZ IND MATRI.LTDA	11.861,070	0,904	10.700,00
14824-14	CAVIDADES 8 DO MOLDE DO PINHAO CENTRAL TU6 DES 2020145000	BR02	24/07/20	24/07/20	NFe	9377	9399	FERRAMENTARIA EROTECH LTDA	11.000,282	0,983	10.800,00
14827-00	TORNO MECANICO DE BANCADA MODELO FI-610SM	BR02	22/12/17	22/12/17	NFe	59552	21510	VITOR & BUONO LTDA	13.009,121	0,565	7.400,00
14828-00	MAQUINA DE MEDICAO DE MULTI SENSORES MODELO QVI SPRINT MVP250	BR02	28/12/17	01/05/18	NFe	2703	21841	HOMMEL TECH COMER IMP E EXP	158.901,750	0,565	89.800,00
14828-01	FRETE SOBRE ATIVO	BR02	15/01/18	01/05/18	NFe	17275	18942	GILSON FIORETTI BACCAN	-	0,000	0,00
14828-02	INSTALACAO, CALIBRACAO E TREINAMENTO PARA MAQUINA DE MEDICAO	BR02	20/02/18	01/05/18	NFe	996	21841	HOMMEL TECH COMER IMP E EXP	16.552,800	0,565	9.400,00
14828-03	DISPOSITIVO DE AUTO CONTROLE - PROD 0110400222000	BR02	13/08/18	31/12/18	NFe	303	21291	PROPATER PROJETOS MECA E COM	2.388,220	0,565	1.300,00
14828-04	KIT APALPADOR TP20/EXTENSAO M2/ PONTA M2/ SUPORTE ESTRELA M2	BR02	24/09/18	24/09/18	NFe	29263	7107	RENISHAW LATINO AMER.LTDA	18.421,796	0,565	10.400,00
14828-05	FRETE REF.TRANSPORTE DE ATIVO	BR02	25/09/18	25/09/18	CTR	455358	9670	RKM TRANSPORTES LTDA	-	0,000	0,00
14828-06	TABULEIRO ACRILICO PARA VALIDAR PECAS PLASTICAS TU6	BR02	17/12/18	17/12/18	NFe	333	21291	PROPATER PROJETOS MECA E COM	2.462,400	0,565	1.400,00
14828-07	AJUSTE DA BASE DE POLICARBONATO (OITO FUROS COM BUCHAS)	BR02	04/01/19	04/01/19	NFe	158	18255	FEMMA FERRAMENTARIA LTDA ME	525,178	0,904	500,00
14828-08	05 TABULEIROS ACRILICO PARA VALIDAÇÃO DE PEÇAS PLASTICAS TU6	BR02	18/07/19	18/07/19	NFe	379	21291	PROPATER PROJETOS MECA E COM	3.332,340	0,904	3.000,00
14828-09	02 ABULEIROS ACRILICO PARA VALIDAÇÃO DE PEÇAS PLASTICAS TU6 NO CENTRO OTICO	BR02	18/07/19	18/07/19	NFe	383	21291	PROPATER PROJETOS MECA E COM	1.332,936	0,904	1.200,00
14828-10	TREINAMENTO E PROGRAMACAO EM CENTRO DE MEDICAO	BR02	19/03/20	19/03/20	NFS	1150	21841	HOMMEL TECH COMER IMP E EXP	16.320,000	0,983	16.000,00
14829-00	MONITOR DELL 23 POLEGADAS P2317H	BR02	23/01/18	23/01/18	NFe	966466	12846	DELL COMPUTADORES BR LTDA	993,385	0,113	100,00
14830-00	MICROCOMPUTADOR PORTATIL ELL LATITUDE 14 7470	BR02	13/10/16	13/10/16	NFe	59589	12846	DELL COMPUTADORES BR LTDA	6.304,998	0,113	700,00
14830-01	EXTENSAO DE GARANTIA	BR02	11/01/17	28/02/18	NFe	31650	8436	DELL COMPUTADORES BRASIL LT.	-	0,000	0,00
14832-00	QUADRO COMANDO INVERSOR DE FREQUENCIA PARA AJUSTE DE VAZAO EM ENSAIO DE DURABILIDADE	BR02	23/01/18	31/12/18	NFe	4152	20793	WATT TECNOLOGIA LTDA ME	14.228,055	0,565	8.000,00
14833-00	QUADRO COMANDO COM SISTEMA DE PURGA AUTOMATIZADO PARA BANCADA DE ENSAIO DE DURABILIDADE	BR02	23/01/18	31/12/18	NFe	4152	20793	WATT TECNOLOGIA LTDA ME	42.684,165	0,565	24.100,00
14835-00	EMPILHADEIRA A GAS. CAPACIDADE 2,500KG, COM TORRE 4,5M - DUPLEX, MODELO TFG425 GE115 450ZT	BR02	11/12/12	11/12/12	NFe	23241	9959	JUNGHEINRICH LIFT TRUCK LTDA	60.248,475	0,565	34.000,00
14835-01	RODA MACICA PRETA 7.00-12 ELIT	BR02	09/02/18	09/02/18	NFe	74501	9959	JUNGHEINRICH LIFT TRUCK LTDA	3.421,664	0,565	1.900,00
14835-02	RODA MACICA 6.50	BR02	09/02/18	09/02/18	NFe	74501	9959	JUNGHEINRICH LIFT TRUCK LTDA	3.654,156	0,565	2.100,00
14835-03	MANUTENCAO EMPILHADEIRA	BR02	20/02/18	28/02/18	NFe	947	675	ZANCHETTO PECAS ACESS. LTDA	-	0,000	0,00
14835-04	TRANSPORTE DE PNEUS PARA EMPILHADEIRA	BR02	19/02/18	19/02/18	CTR	17883	18942	GILSON FIORETTI BACCAN	528,538	0,565	300,00
14835-05	2 RODAS MACICAS PRETA 7.00-12 ELIT	BR02	16/03/18	16/03/18	NFe	75248	9959	JUNGHEINRICH LIFT TRUCK LTDA	3.682,918	0,565	2.100,00
14836-00	CAIXA DE MACHO TMII 20 METROS DES.2120035000	BR02	09/02/18	28/02/18	NFe	2030	20487	PLASTITOOL COM E SERV LTD EP	16.552,800	0,565	9.400,00
14837-00	DISPOSITIVO DE SACAR PLACA E PIVOT DA CARCACA TU 1.5 A 5M3	BR02	09/02/18	30/09/18	NFe	660	18255	FEMMA FERRAMENTARIA LTDA ME	4.862,385	0,565	2.700,00
14838-00	SISTEMA DE EXAUSTAO GRAVACAO LASER COM ACESSORIOS	BR02	25/05/18	31/03/19	NFe	637	21511	MEGAVENTO CLIMATIZAÇÃO IND	7.130,119	0,565	4.000,00
14839-00	MICROSCOPIO ESTEREOSCOPIO STEMI DV4	BR02	09/02/18	09/02/18	NFe	108375	3976	CARL ZEISS DO BRASIL LTDA	5.276,205	0,565	3.000,00
14841-00	SISTEMA DE ISOLAMENTO ACUSTICO P/SOLDADORA U-SOM (CAIXA METALICA)	BR02	30/08/00	01/09/00	NF	91			6.027,059	0,565	3.400,00
14842-00	MICROCOMPUTADOR PORTATIL DELL LATITUDE 14 7480	BR02	20/02/18	20/02/18	NFe	60054	12846	DELL COMPUTADORES BR LTDA	6.095,694	0,113	700,00
14842-01	SUPORTE TECNICO E EXTENSAO DE GARANTIA PARA 5 ANOS	BR02	20/02/18	20/02/18	NFe	333994	8436	DELL COMPUTADORES BRASIL LT.	-	0,000	0,00
14843-00	MICROCOMPUTADOR PORTATIL DELL LATITUDE 14 7480	BR02	21/02/18	21/02/18	NFe	7059877	12846	DELL COMPUTADORES BR LTDA	5.978,046	0,113	700,00
14843-01	SUPORTE TECNICO E EXTENSAO DE GARANTIA PARA 5 ANOS	BR02	20/02/18	20/02/18	NFe	333982	8436	DELL COMPUTADORES BRASIL LT.	-	0,000	0,00
14844-00	MICROCOMPUTADOR PORTATIL DELL LATITUDE 14 7480	BR02	21/02/18	21/02/18	NFe	7059877	12846	DELL COMPUTADORES BR LTDA	5.978,046	0,113	700,00
14844-01	SUPORTE TECNICO E EXTENSAO DE GARANTIA PARA 5 ANOS	BR02	20/02/18	20/02/18	NFe	333982	8436	DELL COMPUTADORES BRASIL LT.	-	0,000	0,00
14845-00	MICROCOMPUTADOR PORTATIL DELL LATITUDE 14 7480	BR02	21/02/18	21/02/18	NFe	7059877	12846	DELL COMPUTADORES BR LTDA	5.978,046	0,113	700,00
14845-01	SUPORTE TECNICO E EXTENSAO DE GARANTIA PARA 5 ANOS	BR02	20/02/18	20/02/18	NFe	333982	8436	DELL COMPUTADORES BRASIL LT.	-	0,000	0,00
14846-00	MICROCOMPUTADOR PORTATIL DELL LATITUDE 14 7480	BR02	21/02/18	21/02/18	NFe	7059877	12846	DELL COMPUTADORES BR LTDA	5.978,046	0,113	700,00
14846-01	SUPORTE TECNICO E EXTENSAO DE GARANTIA PARA 5 ANOS	BR02	20/02/18	20/02/18	NFe	333982	8436	DELL COMPUTADORES BRASIL LT.	-	0,000	0,00
14847-00	MICROCOMPUTADOR PORTATIL DELL LATITUDE 14 7480	BR02	21/02/18	21/02/18	NFe	7059877	12846	DELL COMPUTADORES BR LTDA	5.978,046	0,113	700,00
14847-01	SUPORTE TECNICO E EXTENSAO DE GARANTIA PARA 5 ANOS	BR02	20/02/18	20/02/18	NFe	333982	8436	DELL COMPUTADORES BRASIL LT.	-	0,000	0,00
14848-00	REPLICADOR DE PORTAS DELL WD15	BR02	20/02/18	20/02/18	NFe	58600	12846	DELL COMPUTADORES BR LTDA	819,865	0,113	100,00
14849-00	REPLICADOR DE PORTAS DELL WD15	BR02	20/02/18	20/02/18	NFe	58600	12846	DELL COMPUTADORES BR LTDA	819,865	0,113	100,00
14850-00	DISPOSITIVO PARA CONTROLAR DIAMETRO 3,45 (01104202020004/8)	BR02	03/04/18	03/04/18	NFe	271	21291	PROPATER PROJETOS MECA E COM	2.208,602	0,565	1.200,00
14850-01	RELOGIO APALPADOR	BR02	20/02/18	31/12/18	NFe	263096	4809	RITEC COML.IMPORTADORA LTDA	306,147	0,565	200,00
14850-02	CALIBRADOR TAMPAO LISO DIAM.1,745	BR02	16/11/17	01/05/18	NFe	58163	4490	NEOMATIC MEC. DE PREC. LTDA	314,788	0,565	200,00
14850-03	CALIBRADOR TAMPAO LISO DIAM.2,150	BR02	16/11/17	01/05/18	NFe	58163	4490	NEOMATIC MEC. DE PREC. LTDA	267,569	0,565	200,00
14850-04	RELOGIO APALPADOR	BR02	20/02/18	31/12/18	NFe	263096	4809	RITEC COML.IMPORTADORA LTDA	306,147	0,565	200,00
14850-05	RELOGIO APALPADOR	BR02	20/02/18	31/12/18	NFe	263096	4809	RITEC COML.IMPORTADORA LTDA	306,147	0,565	200,00
14850-06	RELOGIO APALPADOR	BR02	20/02/18	31/12/18	NFe	263096	4809	RITEC COML.IMPORTADORA LTDA	306,147	0,565	200,00
14850-07	RELOGIO APALPADOR	BR02	20/02/18	31/12/18	NFe	263096	4809	RITEC COML.IMPORTADORA LTDA	306,147	0,565	200,00
14850-08	RELOGIO APALPADOR	BR02	20/02/18	31/12/18	NFe	263096	4809	RITEC COML.IMPORTADORA LTDA	306,147	0,565	200,00
14852-00	DISPOSITIVO PARA CONTROLAR DIMENSAO 24,05 (01104202020008/4)	BR02	03/04/18	03/04/18	NFe	270	21291	PROPATER PROJETOS MECA E COM	2.140,886	0,565	1.200,00
14852-01	RELOGIO APALPADOR 0.8	BR02	20/02/18	31/12/18	NFe	262479	4809	RITEC COML.IMPORTADORA LTDA	306,147	0,565	200,00
14852-02	RELOGIO APALPADOR 0.8	BR02	20/02/18	31/12/18	NFe	262479	4809	RITEC COML.IMPORTADORA LTDA	306,147	0,565	200,00
14853-06	RELOGIO COMPARADOR	BR02	20/02/18	31/12/18	NFe	262479	4809	RITEC COML.IMPORTADORA LTDA	351,530	0,565	200,00
14853-07	RELOGIO COMPARADOR	BR02	20/02/18	31/12/18	NFe	262479	4809	RITEC COML.IMPORTADORA LTDA	351,530	0,565	200,00
14853-08	RELOGIO COMPARADOR	BR02	20/02/18	31/12/18	NFe	262479	4809	RITEC COML.IMPORTADORA LTDA	351,530	0,565	200,00
14854-00	DISPOSITIVO DE MEDICAO PARA CYBLE GEAR (01001202020052/7)	BR02	18/04/18	31/12/18	NFe	2176	20487	PLASTITOOL COM E SERV LTD EP	2.793,285	0,565	1.600,00
14854-01	RELOGIO COMPARADOR 0.01/10 MM	BR02	20/02/18	31/12/18	NFe	262479	4809	RITEC COML.IMPORTADORA LTDA	154,424	0,565	100,00
14855-00	FURADEIRA AUTOMATICA ELETROPNEUMATICA	BR02	28/02/18	28/02/18	NFe	2467	20200	DRILLMASTER IND E COM DE MAQ	9.093,689	0,565	5.100,00
14856-00	ROSQUEADEIRA AUTOMATICA ELETRICA	BR02	28/02/18	28/02/18	NFe	2467	20200	DRILLMASTER IND E COM DE MAQ	9.931,669	0,565	5.600,00
14859-00	MOLDE DE INJECAO PARA ENGRENAGEM DO CYBLE COM 4 CAVIDADES	BR02	06/03/18	31/12/18	NFe	14260	16999	ARTIS MATRIZ IND MATRI.LTDA	72.189,691	0,113	8.200,00
14859-01	VALIDACAO DE PROJETO - POLIACETAL COPOLIMERO NATURAL COD.717014	BR02	05/12/17	31/12/18	NFe	79863	16999	ARTIS MATRIZ IND MATRI.LTDA	375,049	0,565	200,00
14859-02	CAVIDADE PARA MOLDE DA ENGRENAGEM CYBLE TU6 DES.2020166000	BR02	01/04/19	01/07/19	NFe	16186	16999	ARTIS MATRIZ IND MATRI.LTDA	10.839,193	0,904	9.800,00
14861-00	MICROCOMPUTADOR PORTATIL DELL LATITUDE 12 7285	BR02	16/03/18	16/03/18	NFe	593413	18551	DELL COMPUT.DO BRASIL LTDA	11.922,838	0,113	1.300,00
14861-01	SUPORTE TECNICO E GARANTIA	BR02	16/03/18	16/03/18	NFe	344083	8436	DELL COMPUTADORES BRASIL LT.	-	0,000	0,00
14861-02	TECLADO ALFANUMERICO DE 82 TECLAS PADRAO US	BR02	17/04/18	17/04/18	NFe	218349	21851	DELL COMPUTADORES DO BRASIL	1.138,267	0,113	100,00
14862-00	CAIXA DE MACHO TU LIGHT DES.2120039000	BR02	16/03/18	31/12/18	NFe	8089	15152	TKS FERRAMENTAS DE PRECISAO	17.587,350	0,565	9.900,00
14863-00	TU6 REGISTER AUTO ASSEMBLY LINE	BR02	14/06/18	01/11/18	NFe	84413	18392	ELETTROSYSTEM S.A.S	7.951.638,966	0,565	4.492.700,00
14863-01	ASSESSORIA NA OBTENCAO DE EX TARIFARIO PARA IMPORTACAO DE MAQUINA VINDA DA ITALIA - ELETTROSYSTEM	BR02	16/03/18	01/11/18	NFe	222	21454	CONTERV PROJETOS E ASSESSORI	34.200,000	0,565	19.300,00
14863-02	RETRABALHO EM 3.000 EIXOS DO PINHAO CENTRAL PARA VALIDACAO DA ELETTROSYSTEM	BR02	23/03/18	01/11/18	NF	69362	2614	SCHNEIDER HEGI AG	1.168,363	0,565	700,00
14863-03	RETRABALHO EM 2.000 EIXOS DO PINHAO CENTRAL PARA VALIDACAO DA ELETTROSYSTEM	BR02	23/03/18	01/11/18	NF	69545	2614	SCHNEIDER HEGI AG	37.370,055	0,565	21.100,00
14863-04	TUBOS/TE/COTOVELOS/VALVULAS/BUCHAS/UNIAO E NIPLE PARA INSTALACAO DA MAQUINA ELETTROSYSTEM	BR02	18/04/18	01/11/18	NFe	45888	16217	GYNTUBOS INDUSTRIAS LTDA	2.301,820	0,565	1.300,00

fls. 7703
Para conferir o original, acesse o site https://esaj.tjsp.jus.br/pastadigital/pg/abrirConferenciaDocumento.do, informe o processo 1007410-69.2022.8.26.0019 e código DB08AF1.

Código	Descricao	tabelecimen	Data Aquisição	Data Início	Esp.Docum	Núm.Docum	Cód.Fornec	Razão Social	VALOR DE REPOSIÇÃO	F.D.	VALOR DE MERCADO
14863-05	MATERIAIS ELETRICOS PARA INSTALACAO DA ELETTROSYSTEM - CABOS/CONDUITES//KITS E DISJUNTORES	BR02	17/04/18	01/11/18	NFe	241349	2738	META MATERIAIS ELETRIC. LTDA	4.719,007	0,565	2.700,00
14863-06	RETRABALHO EM ROLETES E RETIRADA DE PINO DA CABECA TRANSPARENTE EXECUTADO P/ TRYOUT NA ELETTROSYSTEM	BR02	14/05/18	01/11/18	NF	19	20432	SENRO TRONIC SNC	3.845,117	0,565	2.200,00
14863-07	VALIDACAO DE PROJETO - PONTEIRO CYBLED7003764	BR02	05/06/18	01/11/18	NF	72/2018	21620	CEBO INJECTION AS	1.821,310	0,565	1.000,00
14863-08	IMPOSTOS SOBRE PAGTO DA FATURA 19 VOUCHER 610211	BR02	30/06/18	01/11/18	NF				1.670,476	0,565	900,00
14863-09	SERVICO DE MONTAGEM E INSTALACAO DA MAQUINA DE MONTAGEM RELOJOARIA CC6	BR02	24/07/18	01/11/18	NFe	72	21088	HLSEVERO MANUTENCAO IND LTDA	-	0,000	0,00
14863-10	CUSTO COM DOCUMENTACAO PARA RESIDENCIA TECNICA, SEM VINCULO EMPREGATICIO DE TECNICO DA ITALIA	BR02	18/07/18	01/11/18	NFe	15445	21980	EMDOC - SERV ESPECIALIZ LTDA	-	0,000	0,00
14863-11	CUSTO COM DOCUMENTACAO PARA RESIDENCIA TECNICA, SEM VINCULO EMPREGATICIO DE TECNICO DA ITALIA	BR02	18/07/18	01/11/18	NFe	15446	21980	EMDOC - SERV ESPECIALIZ LTDA	-	0,000	0,00
14863-12	CUSTO COM DOCUMENTACAO PARA RESIDENCIA TECNICA, SEM VINCULO EMPREGATICIO DE TECNICO DA ITALIA	BR02	18/07/18	01/11/18	NFe	15447	21980	EMDOC - SERV ESPECIALIZ LTDA	-	0,000	0,00
14863-13	CUSTO COM DOCUMENTACAO PARA RESIDENCIA TECNICA, SEM VINCULO EMPREGATICIO DE TECNICO DA ITALIA	BR02	18/07/18	01/11/18	NFe	15448	21980	EMDOC - SERV ESPECIALIZ LTDA	-	0,000	0,00
14863-14	CUSTO COM DOCUMENTACAO PARA RESIDENCIA TECNICA, SEM VINCULO EMPREGATICIO DE TECNICO DA ITALIA	BR02	18/07/18	01/11/18	NFe	15449	21980	EMDOC - SERV ESPECIALIZ LTDA	-	0,000	0,00
14863-15	CUSTO COM DOCUMENTACAO PARA RESIDENCIA TECNICA, SEM VINCULO EMPREGATICIO DE TECNICO DA ITALIA	BR02	18/07/18	01/11/18	NFe	15450	21980	EMDOC - SERV ESPECIALIZ LTDA	-	0,000	0,00
14863-16	CUSTO COM DOCUMENTACAO PARA RESIDENCIA TECNICA, SEM VINCULO EMPREGATICIO DE TECNICO DA ITALIA	BR02	18/07/18	01/11/18	NFe	15451	21980	EMDOC - SERV ESPECIALIZ LTDA	-	0,000	0,00
14863-17	CUSTO COM DOCUMENTACAO PARA RESIDENCIA TECNICA, SEM VINCULO EMPREGATICIO DE TECNICO DA ITALIA	BR02	18/07/18	01/11/18	NFe	15452	21980	EMDOC - SERV ESPECIALIZ LTDA	-	0,000	0,00
14863-18	CUSTO COM DOCUMENTACAO PARA RESIDENCIA TECNICA, SEM VINCULO EMPREGATICIO DE TECNICO DA ITALIA	BR02	18/07/18	01/11/18	NFe	15453	21980	EMDOC - SERV ESPECIALIZ LTDA	-	0,000	0,00
14863-19	CUSTO COM DOCUMENTACAO PARA RESIDENCIA TECNICA, SEM VINCULO EMPREGATICIO DE TECNICO DA ITALIA	BR02	18/07/18	01/11/18	NFe	15454	21980	EMDOC - SERV ESPECIALIZ LTDA	-	0,000	0,00
14863-20	AR CONDICIONADO 12.000 BTU/H PARA USO INTERNO NA MAQUINA DE MONTAGEM ELETTROSYSTEM	BR02	20/07/18	01/11/18	NFe	107104	22025	UNIAR COMERCIO DE ELETRO-ELE	4.775,836	0,565	2.700,00
14863-21	1 PAR DE FILTROS COALESCENTES	BR02	18/07/18	31/12/18	NFe	8886	5833	CBA CENTRAL BRAS.AUTOM.LTDA	2.452,813	0,565	1.400,00
14863-22	LOCACAO DE EMPILHADEIRA PARA INSTALACAO DA MAQUINA AUTOMATICA DE MONTAGEM ELETTROSYSTEM	BR02	18/07/18	01/11/18	NFe	1239	3074	TRANSPORTES BIANCARDI LTDA	7.862,580	0,565	4.400,00
14863-23	INSTALACAO DE MAQUINA AUTOMATICA DE MONTAR RELOJOARIA	BR02	16/07/18	01/11/18	NFe	9	21985	ALESSANDRO BARBIERI DOMINGOS	2.850,000	0,565	1.600,00
14863-24	PECAS PARA VALIDACAO DA MAQUINA DE MONTAGEM ELETTROSYSTEM	BR02	27/07/18	01/11/18	NFe				1.401,938	0,565	800,00
14863-25	PECAS PARA VALIDACAO DA MAQUINA DE MONTAGEM ELETTROSYSTEM	BR02	24/07/18	01/11/18	NFe				628,288	0,565	400,00
14863-26	PECAS PARA VALIDACAO DA MAQUINA DE MONTAGEM ELETTROSYSTEM	BR02	24/07/18	01/11/18	NFe				252,635	0,565	100,00
14863-27	PECAS PARA VALIDACAO DA MAQUINA DE MONTAGEM ELETTROSYSTEM	BR02	11/07/18	01/11/18	NFe				5.529,171	0,565	3.100,00
14863-28	CUSTO COM DOCUMENTACAO PARA RESIDENCIA TECNICA, SEM VINCULO EMPREGATICIO DE TECNICO DA ITALIA	BR02	18/07/18	01/11/18	NFe	15455	21980	EMDOC - SERV ESPECIALIZ LTDA	-	0,000	0,00
14863-29	DESPESAS INCORRIDAS COM IMPORTACAO	BR02	31/08/18	01/11/18	NFe	86400	18392	ELETTROSYSTEM S.A.S	244.959,142	0,565	138.400,00
14863-30	198 RELOJOARIAS PARA VALIDACAO DE PROJETO - MAQUINA DE MONTAGEM ELETTROSYSTEM	BR02	23/08/18	01/11/18	NF	29785657			2.425,065	0,565	1.400,00
14863-31	PECAS PARA VALIDACAO DE PROJETO TU6	BR02	22/08/18	01/11/18	NF				8.005,867	0,565	4.500,00
14863-32	SERVICOS TECNICOS DE AR CONDICIONADO SALA MAQUINA ESPECIAL	BR02	18/09/18	31/12/18	NFe	10642	41055	REFRIGERACAO SAO CAMILO LTDA	-	0,000	0,00
14863-33	ELETROBOMBA DRENAGEM SPLIT 7/24K	BR02	18/09/18	31/12/18	NFe	24628	41055	REFRIGERACAO SAO CAMILO LTDA	1.440,094	0,565	800,00
14863-34	PECAS PARA VALIDACAO DA MAQUINA AUTOMATICA DE MONTAGEM	BR02	03/09/18	01/11/18	NF				4.038,644	0,565	2.300,00
14863-35	01 CONJUNTO DE BICO DE AR PARA MONTAGEM TU6	BR02	21/11/18	21/11/18	NFe	38126	14657	DYNAMIC COM. HIDR.PNEUM.LTDA	2.956,829	0,565	1.700,00
14863-36	SERVICO DE AJUSTE, REGULAGEM E TESTE DE REGULAGEM PARA A MAQUINA DE MONTAGEM	BR02	19/12/18	19/12/18	NF	226	18392	ELETTROSYSTEM S.A.S	-	0,000	0,00
14863-37	VALIDACAO DE PROJETO - COD.717068 POLIACETAL COPOLIMERO NATURAL RTP 800 SI	BR02	27/06/17	30/06/17	NFe	76052	9399	FERRAMENTARIA EROTECH LTDA	75,833	0,565	0,00
14863-38	ARRUELA DO TU6 ESTAMPADORELAMINADO COM CARACTERISTICAS DO 11SMN30	BR02	17/07/17	01/11/18	NFe	2696	16345	TEMART IND.METALURGICA LTDA.	162,256	0,565	100,00
14863-39	VIDRO TEMPERADO TU6 01002812040011	BR02	13/07/17	01/11/18	NFe	24182	4953	PRISMATIC SA VIDROS PRISM	10.153,102	0,565	5.700,00
14863-40	JUNTA DE BORRACHA 01031503260010 AF EM EPDM 70 SHORE	BR02	18/07/17	01/11/18	NFe	228078	2359	AGEL ANEIS GAXETAS EQUI LTDA	238,864	0,565	100,00
14863-41	VALIDACAO PROJETO - PECAS DIVERSAS	BR02	03/07/17	01/11/18	NFe	76203	9399	FERRAMENTARIA EROTECH LTDA	513,239	0,565	300,00
14863-42	EIXOS DAS ENGRENAGENS E MANCAIS PARA VALIDACAO DE PROJETO	BR02	05/07/17	01/11/18	NFe	76286	18392	ELETTROSYSTEM S.A.S	234,156	0,565	100,00
14863-43	FRETE PARA VALIDACAO DE PROJETO	BR02	21/08/17	01/11/18	NFe	31210	17150	ALPHA CARGO TRANSPORTES LTDA	-	0,000	0,00
14863-44	PECAS PARA VALIDACAO DE PROJETO COD.D7010581 MAGNET HOLDER	BR02	18/08/17	01/11/18	NFe	77287	12813	MS MAGNETFABRIK SCHRAMBERG	2.509,254	0,565	1.400,00
14863-45	COPPER CAN TU6 COD.01004608010003 PARA TRY OUT	BR02	07/08/17	01/11/18	NFe	77058			10.357,664	0,565	5.900,00
14863-46	VALIDACAO DE PROJETO - ARRUELA DO TU6	BR02	05/09/17	01/11/18	NFe	2759	16345	TEMART IND.METALURGICA LTDA.	158,722	0,565	100,00
14863-47	INDUSTRIALIZACAO DE PECAS PARA VALIDACAO DE PROJETO	BR02	22/09/17	01/11/18	NFe	6811	9399	FERRAMENTARIA EROTECH LTDA	3.439,882	0,565	1.900,00
14863-48	PECAS PARA VALIDACAO DE PROJETO	BR02	27/09/17	01/11/18	NFe	6804	9399	FERRAMENTARIA EROTECH LTDA	4.468,230	0,565	2.500,00
14863-49	PECAS PARA VALIDACAO DE PROJETO	BR02	15/09/17	01/11/18	NFe	6795	9399	FERRAMENTARIA EROTECH LTDA	2.014,277	0,565	1.100,00
14863-50	PECAS PARA VALIDACAO DE PROJETO - CABECA TU6 E POLICARBONATO AUV LEXAN	BR02	15/09/17	01/11/18	NFe	19339	35354	REPLASMAC IND COM PLASTICOS	439,687	0,565	200,00
14863-51	DESPESAS COM IMPORTACAO NF.77287	BR02	27/09/17	01/11/18	NFe	340	17952	FERMAC GLOBAL LOG.LTDA	1.272,445	0,565	700,00
14863-52	COMPLEMENTO DE IMPORTACAO	BR02	30/09/17	01/11/18	NFe	77058	17952	FERMAC GLOBAL LOG.LTDA	3.801,307	0,565	2.100,00
14863-53	PECAS PARA VALIDACAO DE PROJETO - POLIACETAL COPOLIMERO COR PRETA	BR02	25/09/17	01/11/18	NFe	78225	9399	FERRAMENTARIA EROTECH LTDA	94,609	0,565	100,00
14863-54	PECAS PARA VALIDACAO DE PROJETO - POLICARBONATO COM ESTABILIZADOR	BR02	01/09/17	01/11/18	NFe	77755	35354	REPLASMAC IND COM PLASTICOS	1.444,312	0,565	800,00
14863-55	PECAS PARA VALIDACAO DE PROJETO	BR02	13/09/17	01/11/18	NFe	77972	9399	FERRAMENTARIA EROTECH LTDA	68,115	0,565	0,00
14863-56	PECAS PARA VALIDACAO DE PROJETO	BR02	15/09/17	01/11/18	NFe	78055	9399	FERRAMENTARIA EROTECH LTDA	1.005,377	0,565	600,00
14863-57	PECAS PARA VALIDACAO DE PROJETO	BR02	05/09/17	01/11/18	NFe	77839	9399	FERRAMENTARIA EROTECH LTDA	163,271	0,565	100,00
14863-58	PECAS PARA VALIDACAO DE PROJETO	BR02	05/09/17	01/11/18	NFe	77843	9399	FERRAMENTARIA EROTECH LTDA	1.974,013	0,565	1.100,00
14863-59	PECAS PARA VALIDACAO DE PROJETO	BR02	15/09/17	01/11/18	NFe	78048	35354	REPLASMAC IND COM PLASTICOS	1.165,798	0,565	700,00
14863-60	VALIDACAO DE PROJETO - 100 KG DE LEXAN RESINA	BR02	03/10/17	01/11/18	NFe	141577	855	SABIC INNOVATIVE PLASTICS	3.233,393	0,565	1.800,00
14863-61	VALIDACAO DE PROJETO - 10.000 PECAS PARA VALIDACAO DO TU6	BR02	02/10/17	01/11/18	NFe	6819	9399	FERRAMENTARIA EROTECH LTDA	1.375,946	0,565	800,00
14863-62	VALIDACAO DE PROJETO - PRODUCAO DE PECAS EM MOLDES DO GEAR 1 E ROLETE - TU6	BR02	02/10/17	01/11/18	NFe	6835	9399	FERRAMENTARIA EROTECH LTDA	2.063,924	0,113	200,00
14863-63	VALIDACAO DE PROJETO - PRODUCAO DE PECAS EM MOLDE DO ROLETE 1ST TU6 VERMELHO	BR02	02/10/17	01/11/18	NFe	6839	9399	FERRAMENTARIA EROTECH LTDA	687,979	0,113	100,00
14863-64	VALIDACAO DE PROJETO - FABRICACAO DE PECAS ATRAVES DO MOLDE WORM SCREW E MOVING STAR TU6	BR02	17/10/17	01/11/18	NFe	6880	9399	FERRAMENTARIA EROTECH LTDA	2.260,495	0,113	300,00
14863-65	FRETE PARA TRANSPORTE DE ATIVO	BR02	04/10/17	01/11/18	NFe	201	19813	MARCOS DA SILVA MARTILIANO	-	0,000	0,00
14863-66	PECAS PARA VALIDACAO DE PROJETO - MAGNET PER MAGNET HOLDER COD.D7010581	BR02	17/10/17	01/11/18	NFe	78638	12813	MS MAGNETFABRIK SCHRAMBERG	5.521,750	0,565	3.100,00
14863-67	COMPLEMENTO DE IMPORTACAO REF. NF.78638 PC105448 DI 17/1746264-4	BR02	23/11/17	01/11/18	NFe	556	17952	FERMAC GLOBAL LOG.LTDA	618,644	0,565	300,00
14863-68	FRETE PARA VALIDACAO DE PROJETO	BR02	02/11/17	01/11/18	NFe	33148	17150	ALPHA CARGO TRANSPORTES LTDA	-	0,000	0,00
14863-69	TRANSPORTE DE ATIVO PARA VALIDACAO DE PROJETO	BR02	27/11/17	01/11/18	NF	387530	7449	DHL WORLD WIDE EXPRESS	214,035	0,565	100,00
14863-70	VALIDACAO DE PECAS EM MOLD DO PINHAO CENTRAL DO TU6	BR02	08/12/17	01/11/18	NFe	7062	9399	FERRAMENTARIA EROTECH LTDA	1.326,812	0,565	700,00
14863-71	2500 PECAS PARA VALIDACAO DE PROJETO	BR02	29/01/18	01/11/18	NF	IN17-016	19140	SUZHOU YAJING ELETRONICS CO.	10.487,008	0,565	5.900,00
14863-72	BICO DE AR IONIZADO SHOCK LARGE PLUG-IN - C/ SUPORTE E SENSOR E CABO	BR02	25/06/15	25/06/15	NFe	4175	18776	ION TECH IND E COMERCIO LTDA	3.455,351	0,565	2.000,00
14863-73	DISPOSITIVO PARA FECHAR RELOJOARIA	BR02	07/07/15	07/07/15	NFe	5393	15152	TKS FERRAMENTAS DE PRECISAO	6.222,074	0,565	3.500,00
14863-74	REGULADOR DE PRESSAO 1/4" BSPP	BR02	11/10/16	31/01/17	NFe	22247	10072	AKME COMERCIAL LTDA	70,520	0,565	0,00
14863-75	BICO DE AR IONIZADO SHOCK LARGE PLUG-IN - C/ SUPORTE E SENSOR E CABO	BR02	25/06/15	25/06/15	NFe	4175	18776	ION TECH IND E COMERCIO LTDA	3.455,351	0,565	2.000,00
14863-76	VALIDACAO DE PROJETO - INDUSTRIALIZACAO EM MOLDES	BR02	17/07/17	01/11/18	NFe	6554	9399	FERRAMENTARIA EROTECH LTDA	5.448,197	0,113	600,00
14863-77	EXAUSTOR CRC 2510 COM MOTOR DE 1,75W	BR02	24/01/19	31/03/19	NFe	820	21511	MEGAVENTO CLIMATIZAÇÃO IND	6.942,375	0,904	6.300,00
14863-78	ISS REF. FATURA 226 REF.SERVICOS PRESTADOS PELA ELETTROSYSTEM	BR02	08/01/19	08/01/19	NFe	226	18392	ELETTROSYSTEM S.A.S	-	0,000	0,00
14863-79	CIDE,PIS,COFINS, IRRF REF. FATURA 226 REF.SERVICOS PRESTADOS PELA ELETTROSYSTEM	BR02	31/05/19	31/05/19	NF	226	18392	ELETTROSYSTEM S.A.S	-	0,000	0,00
14863-80	COLUNA E PLACA DE SUPORTE PARA MAQUINA DE RELOJOARIA TU6 DES.17625-G062-201	BR02	18/07/19	18/07/19	NFe	809	18255	FEMMA FERRAMENTARIA LTDA ME	4.257,990	0,904	3.800,00
14863-81	SISTEMA EGA P/ MAQ. INJET. E MAQ. AUTOM. DA MONTAGEM IHM-PCP216BLWL	BR02	11/06/15	31/08/15	NFe	4595	18117	EGA ENGENHARIA AUTOMACAO LTD	2.360,495	0,565	1.300,00
14863-82	CONJUNTO DE CABO, SENSOR PARA MAQUINA AUTOMATICA	BR02	23/01/20	23/01/20	NFe	69350	2636	SENSOR BRASIL EQTOS.INDS.LTD	1.111,973	0,983	1.100,00
14864-00	DISPOSITIVO DE VERIFICAR ALINHAMENTO DNTE DE ARRASTE UTILIZANDO DISPOSITIVO 165,6	BR02	19/03/18	19/03/18	NFe	267	21291	PROPATER PROJETOS MECA E COM	2.012,738	0,565	1.100,00
14865-00	DISPOSITIVO PARA VERIFICAR ALINHAMENTO DENTE DE ARRASTE UTILIZANDO DISP.165.6	BR02	19/03/18	19/03/18	NFe	266	21291	PROPATER PROJETOS MECA E COM	2.012,738	0,565	1.100,00
14866-00	PLASTIC GLASS TU6	BR02	19/03/18	19/03/18	NFe	255	21291	PROPATER PROJETOS MECA E COM	2.172,555	0,565	1.200,00
14869-00	DISPOSITIVO PARA CONTROLAR DIMENSAO 3,2 (01001202020053/2)	BR02	18/04/18	18/04/18	NFe	2177	20487	PLASTITOOL COM E SERV LTD EP	1.862,190	0,565	1.100,00

fls. 7704
Para conferir o original, acesse o site https://esaj.tjsp.jus.br/pastadigital/pg/abrirConferenciaDocumento.do, informe o processo 1007410-69.2022.8.26.0019 e código DB08AF1.

Código	Descricao	tabelecimen	Data Aquisição	Data Início	Esp.Docum	Núm.Docum	Cód.Fornec	Razão Social	VALOR DE REPOSIÇÃO	F.D.	VALOR DE MERCADO
14869-01	RELOGIO COMPARADOR 0.01/10 MM	BR02	20/02/18	31/12/18	NFe	262479	4809	RITEC COML.IMPORTADORA LTDA	154,424	0,565	100,00
14870-00	DISPOSITIVO PARA VERIFICAR DIMENSAO 9,9	BR02	19/03/18	19/03/18	NFe	2130	20487	PLASTITOOL COM E SERV LTD EP	2.327,732	0,565	1.300,00
14870-01	RELOGIO COMPARADOR 0.01/10 MM	BR02	20/02/18	31/12/18	NFe	262479	4809	RITEC COML.IMPORTADORA LTDA	154,424	0,565	100,00
14870-02	DISPOSITIVO PARA CONTROLAR DIMENSAO 26,25 (010043020200002/6)	BR02	18/04/18	18/04/18	NFe	2175	20487	PLASTITOOL COM E SERV LTD EP	2.327,732	0,565	1.300,00
14871-00	DISPOSITIVO PARA CONTROLAR DIMENSAO 12,8	BR02	19/03/18	19/03/18	NFe	2181	20487	PLASTITOOL COM E SERV LTD EP	2.327,732	0,565	1.300,00
14872-00	DISPOSITIVO PARA CONTROLAR DIMENSAO 11,75	BR02	19/03/18	19/03/18	NFe	2180	20487	PLASTITOOL COM E SERV LTD EP	2.327,732	0,565	1.300,00
14873-00	DISPOSITIVO PARA CONTROLAR DIMENSAO 1,5 (01001902020003/4)	BR02	18/04/18	18/04/18	NFe	2179	20487	PLASTITOOL COM E SERV LTD EP	2.327,732	0,565	1.300,00
14873-01	RELOGIO COMPARADOR 0.01/10 MM	BR02	20/02/18	31/12/18	NFe	262479	4809	RITEC COML.IMPORTADORA LTDA	154,424	0,565	100,00
14874-00	DISPOSITIVO PARA CONTROLAR DIMENSAO 2,5 (01001902020003/4)	BR02	18/04/18	18/04/18	NFe	2179	20487	PLASTITOOL COM E SERV LTD EP	2.327,732	0,565	1.300,00
14874-01	RELOGIO COMPARADOR 0.01/10 MM	BR02	20/02/18	31/12/18	NFe	262479	4809	RITEC COML.IMPORTADORA LTDA	154,424	0,565	100,00
14875-00	DISPOSITIVO PARA VERIFICAR DIMENSAO 2,7	BR02	19/03/18	19/03/18	NFe	2130	20487	PLASTITOOL COM E SERV LTD EP	2.327,732	0,565	1.300,00
14875-01	RELOGIO COMPARADOR 0.01/10 MM	BR02	20/02/18	31/12/18	NFe	262479	4809	RITEC COML.IMPORTADORA LTDA	154,424	0,565	100,00
14876-00	DISPOSITIVO PARA VERIFICAR DIMENSAO 9,6	BR02	19/03/18	19/03/18	NFe	2130	20487	PLASTITOOL COM E SERV LTD EP	2.327,732	0,565	1.300,00
14876-01	RELOGIO COMPARADOR 0.01/10 MM	BR02	20/02/18	31/12/18	NFe	262479	4809	RITEC COML.IMPORTADORA LTDA	154,424	0,565	100,00
14877-00	DISPOSITIVO PARA CONTROLAR DIMENSAO 9,95	BR02	19/03/18	19/03/18	NFe	2128	20487	PLASTITOOL COM E SERV LTD EP	2.327,732	0,565	1.300,00
14877-01	RELOGIO COMPARADOR 0.01/10 MM	BR02	20/02/18	31/12/18	NFe	262479	4809	RITEC COML.IMPORTADORA LTDA	154,424	0,565	100,00
14878-00	DISPOSITIVO PARA CONTROLAR DIMENSAO 11,55	BR02	19/03/18	19/03/18	NFe	2129	20487	PLASTITOOL COM E SERV LTD EP	2.327,732	0,565	1.300,00
14878-01	RELOGIO COMPARADOR 0.01/10 MM	BR02	20/02/18	31/12/18	NFe	262479	4809	RITEC COML.IMPORTADORA LTDA	154,424	0,565	100,00
14879-00	MEDIDOR DE ESPESSURA DIGITAL 547-401	BR02	19/03/18	31/12/18	NFe	266153	4809	RITEC COML.IMPORTADORA LTDA	5.535,737	0,565	3.100,00
14880-00	MEDIDOR DE ESPESSURA DIGITAL 547-401	BR02	19/03/18	31/12/18	NFe	266153	4809	RITEC COML.IMPORTADORA LTDA	5.535,737	0,565	3.100,00
14881-00	CAIXA DE MACHO TUIII 2120036900F01	BR02	03/04/18	31/12/18	NFe	8099	15152	TKS FERRAMENTAS DE PRECISAO	17.587,350	0,565	9.900,00
14882-00	CAIXA DE MACHO TUIII 2120036900F02	BR02	03/04/18	31/12/18	NFe	8099	15152	TKS FERRAMENTAS DE PRECISAO	17.587,350	0,565	9.900,00
14883-00	PROJETOR DELL ULTRA PORTATIL + TRIPE	BR02	03/04/18	03/04/18	NFe	595550	18551	DELL COMPUT.DO BRASIL LTDA	2.580,116	0,113	300,00
14884-00	VENTURI - GERADOR DE VACUO	BR02	22/03/18	31/03/18	NFe	82481	ESF1	ITRON SPAIN SLU	4.779,929	0,565	2.700,00
14884-01	COMPLEMENTO IMPORTACAO	BR02	19/04/18	19/04/18	NF	1086	17952	FERMAC GLOBAL LOG.LTDA	53,386	0,565	0,00
14885-00	VENTURI - GERADOR DE VACUO	BR02	22/03/18	31/03/18	NFe	82481	ESF1	ITRON SPAIN SLU	4.779,929	0,565	2.700,00
14886-00	TERMORREGULADOR HB-THERM	BR02	14/03/18	14/03/18	NFe	82285	19056	HB - THERM AG	59.148,250	0,565	33.400,00
14886-01	RESISTENCIA COMPLETA EH 8KW PARA TERMORREGULADOR	BR02	14/03/18	14/03/18	NFe	82309	19056	HB - THERM AG	4.737,122	0,565	2.700,00
14886-02	BOMBA VOLUMETRICA ROTATIVA	BR02	14/03/18	14/03/18	NFe	82303	19056	HB - THERM AG	8.025,475	0,565	4.500,00
14886-03	MOTOR DE PASSO E VALVULA DE REFRIGERACAO	BR02	14/03/18	14/03/18	NFe	82292	19056	HB - THERM AG	3.332,813	0,565	1.900,00
14886-04	FILTRO DE ENTRADA DE AGUA E RETORNO	BR02	14/03/18	14/03/18	NFe	82291	19056	HB - THERM AG	371,845	0,565	200,00
14886-05	ATUADOR COM BUCHA/ARTELA/TECLADO DE COMANDO E ROTOR	BR02	14/03/18	14/03/18	NFe	82290	19056	HB - THERM AG	7.937,752	0,565	4.500,00
14886-06	TROCADOR DE CALOR 20KW	BR02	14/03/18	14/03/18	NFe	82289	19056	HB - THERM AG	1.052,425	0,565	600,00
14886-07	ANEL DE VEDACAO	BR02	14/03/18	14/03/18	NFe	82288	19056	HB - THERM AG	878,074	0,565	500,00
14886-08	FRETE SOBRE TRANSPORTE ATIVO	BR02	02/04/18	02/04/18	CTR	36621	17150	ALPHA CARGO TRANSPORTES LTDA	-	0,000	0,00
14886-09	COMPLEMENTO IMPORTACAO	BR02	19/04/18	19/04/18	NF	1089	17952	FERMAC GLOBAL LOG.LTDA	2.193,303	0,565	1.200,00
14887-00	DISPOSITIVO DE MONTAGEM E SOLDAGEM DA RELOJOARIA DO PRODUTO 45 SABESP	BR02	14/03/18	14/03/18	NFe	430	21611	AUTMEC AUTOMACAO IND COM	44.951,511	0,565	25.400,00
14887-01	TRANSPORTE DE ITENS DO ATIVO PARA VALIDACAO DE PROJETO	BR02	31/03/17	31/01/18	NFe	154	19813	MARCOS DA SILVA MARTILIANO	44,460	0,565	0,00
14887-02	PECAS PARA VALIDACAO DE PROJETO - COD.PS0009	BR02	31/08/17	31/01/18	NFe	28156725			2.627,643	0,565	1.500,00
14887-03	ENVIO DE MATERIAL PARA VALIDACAO DE PROJETO	BR02	24/01/18	31/01/18	NFe	81101	21611	AUTMEC AUTOMACAO IND COM	-	0,000	0,00
14887-04	FRETE PARA VALIDACAO DE PROJETO	BR02	18/01/18	31/01/18	NFe	17424	18942	GILSON FIORETTI BACCAN	-	0,000	0,00
14887-05	CARCACAS PARA VALIDACAO DE PROJETO COD.27360603030201/30202	BR02	15/01/18	31/01/18	NFe				18.737,040	0,565	10.600,00
14888-00	CAIXA DE MACHO TMII 1,2 X 190MM DES.21200289000F01	BR02	03/04/18	03/04/18	NFe	8121	15152	TKS FERRAMENTAS DE PRECISAO	17.587,350	0,565	9.900,00
14889-00	CAIXA DE MACHO TMII 1,2 X 190MM DES.21200289000F02	BR02	03/04/18	03/04/18	NFe	8121	15152	TKS FERRAMENTAS DE PRECISAO	17.587,350	0,565	9.900,00
14890-00	MOLDE PARA POLPA MOLDADA AQUADIS COM CYBLE DES.2020178000	BR02	10/04/18	10/04/18	NFe	17846	21516	TEC PACK IND E COM LTDA	4.395,555	0,113	500,00
14891-00	FERRAMENTA DA EMBALAGEM FINISH GOOD PLATE	BR02	10/04/18	01/11/18	NF	693/2017	21550	JOLLYPLAST	22.857,638	0,565	12.900,00
14891-01	EQUIPAMENTO ADICIONAL PARA FERRAMENTAL DA EMBALAGEM FINISH GOOD PLATE	BR02	10/04/18	01/11/18	NF	75/2018	21550	JOLLYPLAST	12.857,422	0,565	7.300,00
14892-00	ESTAMPO PROGRESSIVO (TIPO TRANSFER) + DISPOSITIVO COPPER CAN TU6 CODIGO 2010006000	BR02	10/04/18	01/05/18	NFe	445137	7438	STAMPLINE MET ESTAMP.LTDA	250.799,396	0,565	141.700,00
14892-01	JUNTA DE BORRACHA COD.01031503260010 EPDM 70 SHORE	BR02	03/02/17	31/01/18	NFe	214485	2359	AGEL ANEIS GAXETAS EQUI LTDA	459,363	0,565	300,00
14892-02	VALIDACAO DE PROJETO - IMA DE FERRITE ISOTROPICO PARA TESTE TU6	BR02	21/02/17	31/01/18		14299	1319	IMAG IND.COM.COMP.ELETR.LTDA	161,185	0,565	100,00
14892-03	VALIDACAO DE PROJETO - ANEL ORING PROJETO TU6 COD.A4003058	BR02	14/03/17	31/01/18	NFe	218000	2359	AGEL ANEIS GAXETAS EQUI LTDA	166,611	0,565	100,00
14892-04	VALIDACAO DE PROJETO - IMA DE FERRITE ISOTROPICO	BR02	22/03/17	31/01/18	NFe	14418	1319	IMAG IND.COM.COMP.ELETR.LTDA	133,745	0,565	100,00
14892-05	TAMPOS DE MADEIRA PARA MONTAGEM DE ESTANTES (TRILOGIQ)	BR02	23/03/17	31/01/18	NFe	547	18237	KENIA CRISTINA FRANCO EPP	3.305,373	0,565	1.900,00
14892-06	TUBO REVESTIDO PARA MONTAGEM DE ESTANTES (TRILOGIQ)	BR02	22/03/17	31/01/18	NFe	1482	21090	LOCKPIPE DO BRASIL LTDA	6.137,190	0,565	3.500,00
14892-07	PLACAS DE FIXACAO PARA MONTAGEM DE ESTANTES (TRILOGIQ)	BR02	17/03/17	31/01/18	NFe	1420	21090	LOCKPIPE DO BRASIL LTDA	1.490,846	0,565	800,00
14892-08	JUNTAS/RODIZIOS/GUIAS/SUPORTES E TAMPAS PARA CONTRUCAO DE ESTANTES (TRILOGIQ)	BR02	17/03/17	31/01/18	NFe	1419	21090	LOCKPIPE DO BRASIL LTDA	19.396,690	0,565	11.000,00
14892-09	TUBO REVESTIDO PARA MONTAGEM DE ESTANTE (TRILOGIQ)	BR02	17/03/17	31/01/18	NFe	1470	21090	LOCKPIPE DO BRASIL LTDA	18.411,570	0,565	10.400,00
14892-10	INFRAESTRUTURA DE CELULAS DE MONTAGEM TU6	BR02	03/04/17	31/01/18	NFe	420	20778	GRASSMANN E ALENCAR SERV INT	2.519,126	0,565	1.400,00
14892-11	TRANSPORTE DE ITENS DO ATIVO FIXO PARA VALIDACAO DE PROJETO	BR02	04/04/17	31/01/18	NFe	4287	17150	ALPHA CARGO TRANSPORTES LTDA	504,302	0,565	300,00
14892-12	VALIDACAO DE PROJETO - BUCHA DE BLINDAGEM	BR02	25/04/17	31/01/18	NFe	65044	34402	ROVEMAR IND. E COM. LTDA.	3.183,473	0,565	1.800,00
14892-13	VALIDAÇÃO DE PROJETO - COPPER CAN COD.01004608010003	BR02	17/04/17	31/01/18	NFe	74133	19140	SUZHOU YAJING ELETRONICS CO.	5.351,069	0,565	3.000,00
14892-14	DESPESAS ADICIONAIS REFERENTE IMPORTACAO NF.74133	BR02	16/05/17	31/01/18	NFe	2156	19820	FDA FERMAC CONSULTORIA E SER	1.338,919	0,565	800,00
14892-15	VALIDACAO DE PROJETO - ARRUELA DO TU6 1000 UNIDADES	BR02	08/06/17	31/01/18	NFe	2651	16345	TEMART IND.METALURGICA LTDA.	162,256	0,565	100,00
14892-16	TAPETE ANTIFADIGA CONDUTIVO	BR02	19/06/17	31/01/18	NFe	64939	15058	NEW HORIZON COMERCIAL LTDA.	2.410,815	0,565	1.400,00
14892-17	FRETE DE ATIVO PARA VALIDACAO DE PROJETO	BR02	13/06/17	31/01/18	NFe	4547	17150	ALPHA CARGO TRANSPORTES LTDA	-	0,000	0,00
14892-18	BLINDAGEM TU6 ESTAMPADA ACO BAIXO CARBONO - STAMPED SHIELDING TU6	BR02	12/07/17	31/01/18	NFe	2691	16345	TEMART IND.METALURGICA LTDA.	363,728	0,565	200,00
14893-00	MOTOBOMBA GASOLINA TWP50CS	BR02	10/04/18	10/04/18	NFe	257242	4043	LUITEX MAQS.E FERRAMENTAS LT	920,744	0,565	500,00
14894-00	FERRAMENTA DE EMBALAGEM TRAY MINERAL GLASS	BR02	10/04/18	01/11/18	NF	692/2017	21550	JOLLYPLAST	22.857,638	0,565	12.900,00
14895-00	FERAMENTA DA EMBALAGEM TRAY CENTRAL GEAR	BR02	10/04/18	01/11/18	NF	691/2017	21550	JOLLYPLAST	16.190,827	0,565	9.100,00
14896-00	FERRAMENTA PARA TRAY LOWER PLATE	BR02	10/04/18	01/11/18	NF	556/2017	21550	JOLLYPLAST	22.857,638	0,565	12.900,00
14897-00	FERRAMENTA PARA TRAY PLASTIC GLASS	BR02	10/04/18	01/11/18	NF	556/2017	21550	JOLLYPLAST	22.857,638	0,565	12.900,00
14898-00	MICROCOMPUTADOR PORTATIL DELL LATITUDE	BR02	17/04/18	17/04/18	NFe	213714	21851	DELL COMPUTADORES DO BRASIL	6.084,180	0,113	700,00
14898-01	SUPORTE TECNICO E GARANTIA	BR02	17/04/18	17/04/18	NFe	367418	8436	DELL COMPUTADORES BRASIL LT.	-	0,000	0,00
14899-00	MICROCOMPUTADOR PORTATIL DELL LATITUDE	BR02	17/04/18	17/04/18	NFe	213714	21851	DELL COMPUTADORES DO BRASIL	6.084,180	0,113	700,00
14899-01	SUPORTE TECNICO E GARANTIA	BR02	17/04/18	17/04/18	NFe	367418	8436	DELL COMPUTADORES BRASIL LT.	-	0,000	0,00
14900-00	PREPARACAO DE NOVO LOCAL PARA WAR ROOM	BR02	17/04/18	01/11/18	NF	605	20778	GRASSMANN E ALENCAR SERV INT	9.745,461	0,565	5.500,00
14900-01	MAO DE OBRA PARA PREPARACAO DO LOCAL ONDE SERA MONTADO O WAR ROOM	BR02	18/04/18	01/11/18	NFe	609	20778	GRASSMANN E ALENCAR SERV INT	-	0,000	0,00
14900-02	SERVICO DE DESATIVACAO ELETRICA E DESMANCHE DE DIVISORIAS DA ANTIGA SALA WAR ROOM	BR02	11/05/18	01/11/18	NFe	620	20778	GRASSMANN E ALENCAR SERV INT	-	0,000	0,00
14900-03	SERVICO DE MUDANCA DE LAYOUT WAR ROOM E MOVIMENTACAO DE EQUIPAMENTOS	BR02	05/06/18	01/11/18	NFe	632	20778	GRASSMANN E ALENCAR SERV INT	-	0,000	0,00
14901-00	ADEQUEACAO DE PARA RAIOS - SPDA NR10	BR02	17/04/18	17/04/18	NFe	3119	20624	GARCIAS ENG E SEG TRAB LTDA	25.650,000	0,565	14.500,00
14901-01	ADEQUACAO DE PARA RAIOS PARCELA 2	BR02	20/06/18	20/06/18	NFe	3227	20624	GARCIAS ENG E SEG TRAB LTDA	25.650,000	0,565	14.500,00
14902-00	MONITOR DE TEMPERATURA PARA CPD	BR02	17/04/18	17/04/18	NFe	1382	21003	INSMART COM DE EQUIP LTDA	3.152,100	0,565	1.800,00

fls. 7705
Este documento é cópia do original, assinado digitalmente por CARLOS ROBERTO DE NESSCZUK e Tribunal de Justica do Estado de São Paulo, protocolado em 10/11/2022 às 19:38, sob o número WAMR22705151881.
Para conferir o original, acesse o site https://esaj.tjsp.jus.br/pastadigital/pg/abrirConferenciaDocumento.do, informe o processo 1007410-69.2022.8.26.0019 e código DB08AF1.

Código	Descricao	tabelecimen	Data Aquisição	Data Início	Esp.Docum	Núm.Docum	Cód.Fornec	Razão Social	VALOR DE REPOSIÇÃO	F.D.	VALOR DE MERCADO
14903-00	DISPOSITIVO PARA CONTROLAR DIMENSAO 16,98 (01104202020008/1)	BR02	03/04/18	03/04/18	NFe	270	21291	PROPATER PROJETOS MECA E COM	2.140,886	0,565	1.200,00
14904-00	DISPOSITIVO PARA CONTROLAR DIMENSAO 14,3 (01104202020008/5)	BR02	03/04/18	03/04/18	NFe	270	21291	PROPATER PROJETOS MECA E COM	2.140,886	0,565	1.200,00
14905-00	DISPOSITIVO PARA CONTROLAR DIMENSAO 26,25 (010043020200002/6)	BR02	18/04/18	18/04/18	NFe	2175	20487	PLASTITOOL COM E SERV LTD EP	2.327,732	0,565	1.300,00
14905-01	RELOGIO APALPADOR 0.2/0.002MM	BR02	20/02/18	31/12/18	NFe	262479	4809	RITEC COML.IMPORTADORA LTDA	611,975	0,565	300,00
14906-00	DISPOSITIVO PARA CONTROLAR DIMENSAO 4,5 (01001902020003/3)	BR02	18/04/18	18/04/18	NFe	2179	20487	PLASTITOOL COM E SERV LTD EP	2.327,732	0,565	1.300,00
14906-01	RELOGIO COMPARADOR	BR02	20/02/18	31/12/18	NFe	262479	4809	RITEC COML.IMPORTADORA LTDA	351,530	0,565	200,00
14907-00	DISPOSITIVO PARA CONTROLAR DIMENSAO 3,2 (01001202020052/2)	BR02	18/04/18	18/04/18	NFe	2186	20487	PLASTITOOL COM E SERV LTD EP	1.862,190	0,565	1.100,00
14907-01	RELOGIO COMPARADOR	BR02	20/02/18	31/12/18	NFe	262479	4809	RITEC COML.IMPORTADORA LTDA	351,530	0,565	200,00
14908-00	DISPOSITIVO PARA CONTROLAR DIMENSAO 3,2 (01001202020053/7)	BR02	18/04/18	31/12/18	NFe	2177	20487	PLASTITOOL COM E SERV LTD EP	2.793,285	0,565	1.600,00
14908-01	RELOGIO COMPARADOR	BR02	20/02/18	31/12/18	NFe	262479	4809	RITEC COML.IMPORTADORA LTDA	351,530	0,565	200,00
14909-00	BANCADA GRAVIMETRICA MODELO WT-400 WTT - PARA ENSAIO DE MEDIDORES VELOCIMETRICOS (DN) 15 A 50	BR02	18/04/18	01/05/18	NFe	4404	20793	WATT TECNOLOGIA LTDA ME	339.157,125	0,565	191.600,00
14909-01	FRETE BANCADA WATT	BR02	02/07/18	02/07/18	CTR	16	21982	ELIAS JUNIO BRITO MENDES	-	0,000	0,00
14909-02	SERVICOS INSTALACAO PAINEL DA BANCA GRAVIMETRICA	BR02	04/12/18	04/12/18	NFe	54	21955	ANTONIO LUCAS NETO	-	0,000	0,00
14911-00	RELOGIO APALPADOR 0.2/0.002 MM 513-405-10E	BR02	18/04/18	31/12/18	NFe	269121	4809	RITEC COML.IMPORTADORA LTDA	611,975	0,565	300,00
14911-01	RELOGIO APALPADOR 0.2/0.002 MM 513-405-10E	BR02	18/04/18	31/12/18	NFe	269121	4809	RITEC COML.IMPORTADORA LTDA	611,975	0,565	300,00
14911-02	RELOGIO APALPADOR 0.2/0.002 MM 513-405-10E	BR02	18/04/18	31/12/18	NFe	269121	4809	RITEC COML.IMPORTADORA LTDA	611,975	0,565	300,00
14911-03	RELOGIO APALPADOR 0.2/0.002 MM 513-405-10E	BR02	18/04/18	31/12/18	NFe	269121	4809	RITEC COML.IMPORTADORA LTDA	611,975	0,565	300,00
14911-04	RELOGIO APALPADOR 0.2/0.002 MM 513-405-10E	BR02	18/04/18	31/12/18	NFe	269121	4809	RITEC COML.IMPORTADORA LTDA	611,975	0,565	300,00
14911-05	RELOGIO APALPADOR 0.2/0.002 MM 513-405-10E	BR02	18/04/18	31/12/18	NFe	269121	4809	RITEC COML.IMPORTADORA LTDA	611,975	0,565	300,00
14911-06	RELOGIO APALPADOR 0.2/0.002 MM 513-405-10E	BR02	18/04/18	31/12/18	NFe	269121	4809	RITEC COML.IMPORTADORA LTDA	611,975	0,565	300,00
14911-07	RELOGIO APALPADOR 0.2/0.002 MM 513-405-10E	BR02	18/04/18	31/12/18	NFe	269121	4809	RITEC COML.IMPORTADORA LTDA	611,975	0,565	300,00
14912-00	DISPOSITIVO PARA CONTROLAR CONCENTRICIDADE MAXIMA 0,10MM (01001202020052/6)	BR02	18/04/18	18/04/18	NFe	2176	20487	PLASTITOOL COM E SERV LTD EP	2.793,285	0,565	1.600,00
14913-00	380 CAIXAS EM POLIPROPILENO CN 4315 AZUL	BR02	21/03/17	31/12/17	NFe	95829	21409	PISANI PLASTICOS S/A	7.819,157	0,565	4.400,00
14914-00	248 CAIXAS EM POLIPROPILENO CN 6415 AZUL	BR02	21/03/17	31/12/17	NFe	95829	21409	PISANI PLASTICOS S/A	7.832,780	0,565	4.400,00
14916-00	MONITOR DELL DE 23.8 POLEGADAS P2417H	BR02	08/05/18	08/05/18	NFe	238049	21851	DELL COMPUTADORES DO BRASIL	987,251	0,113	100,00
14917-00	MONITOR DELL DE 23.8 POLEGADAS P2417H	BR02	08/05/18	08/05/18	NFe	238049	21851	DELL COMPUTADORES DO BRASIL	987,251	0,113	100,00
14919-00	MONITOR DELL DE 23.8 POLEGADAS P2417H	BR02	08/05/18	08/05/18	NFe	238049	21851	DELL COMPUTADORES DO BRASIL	987,251	0,113	100,00
14920-00	MONITOR DELL DE 23.8 POLEGADAS P2417H	BR02	08/05/18	08/05/18	NFe	238049	21851	DELL COMPUTADORES DO BRASIL	987,251	0,113	100,00
14921-00	MONITOR DELL DE 23.8 POLEGADAS P2417H	BR02	08/05/18	08/05/18	NFe	238049	21851	DELL COMPUTADORES DO BRASIL	987,251	0,113	100,00
14922-00	PURIFICADOR DE AR COMPRIMIDO BLP-120	BR02	08/05/18	01/11/18	NFe	766	21128	DANNA COMERCIO MAQ E EQU LTD	11.610,900	0,565	6.600,00
14923-00	DETECTOR MULTIGAS MSA ALTAIR 5X	BR02	11/05/18	11/05/18	NFe	224676	13717	BT EQUIPAMENTOS IND.EIRELI	12.117,881	0,565	6.800,00
14923-01	FRETE SOBRE TRANSPORTE DE ATIVO	BR02	23/05/18	23/05/18	CTR	5118723	16724	TNT MERCURIO S.A.	-	0,000	0,00
14924-00	MOLDE DE INJECAO DO ANEL DE FECHAMENTO AQUADIS (CAP) DES.2020170000	BR02	24/07/18	31/12/18	NFe	15022	16999	ARTIS MATRIZ IND MATRI.LTDA	180.474,221	0,113	20.400,00
14924-01	SISTEMA DE CAMARA QUENTE ANEL DE FECHAMENTO DO AQUADIS DES.2020170000	BR02	11/05/18	31/12/18	NFe	246818	6436	POLIMOLD IND. S.A	12.126,271	0,565	6.900,00
14924-02	HOT HALF MPE 296 X 396 ACO INOX	BR02	11/05/18	31/12/18	NFe	246818	6436	POLIMOLD IND. S.A	13.172,609	0,565	7.400,00
14924-03	FRETE SOBRE TRANSPORTE DE ATIVO	BR02	14/05/18	31/12/18	CTR	4014904	132	TNT MERCURIO CARGAS EXPR.S/A	-	0,000	0,00
14924-04	USINAGEM DE RASGO DE CHAVETA EM CARCACAS PARA VALIDACAO DE PROJETO	BR02	15/05/18	31/12/18	NFe	3264	18725	R.M.R. COM. DE EQU.IND.LTDA	1.862,190	0,565	1.100,00
14924-05	VALIDACAO DE PROJETO - COD.717053 ABS BRANCO MG47 WH973602	BR02	01/05/18	31/12/18	NFe	83438	719	MECANEL MEC. ELETR. INDL. LT	473,887	0,565	300,00
14924-06	VALIDACAO DE PROJETO - MATERIAL SAN 717114	BR02	01/05/18	31/12/18	NFe	83439	719	MECANEL MEC. ELETR. INDL. LT	-	0,000	0,00
14924-07	VALIDACAO DE PROJETO - ABS BRANCO MG47	BR02	07/06/18	31/12/18	NFe	84260	9399	FERRAMENTARIA EROTECH LTDA	473,887	0,565	300,00
14924-08	VALIDACAO DE PROJETO - PEAS DIVERSAS	BR02	07/06/18	31/12/18	NFe	84262	9399	FERRAMENTARIA EROTECH LTDA	144,883	0,565	100,00
14924-09	VALIDACAO DE PROJETO - SAN LURAN COD.717114	BR02	20/06/18	31/12/18	NFe	84592	719	MECANEL MEC. ELETR. INDL. LT	115,904	0,565	100,00
14924-10	PECAS PARA VALIDACAO DE PROJETO - 717115 - SAN RM 80HF	BR02	10/07/18	31/12/18	NFe	85031	9399	FERRAMENTARIA EROTECH LTDA	429,392	0,565	200,00
14924-11	PECAS PARA VALIDACAO DE PROJETO - 717053 ABS BRANCO MG47	BR02	20/07/18	31/12/18	NFe	85308	9399	FERRAMENTARIA EROTECH LTDA	473,887	0,565	300,00
14924-12	PINOS DO MOLDE CC6	BR02	04/02/19	04/02/19	NFe	9185	15152	TKS FERRAMENTAS DE PRECISAO	5.897,069	0,904	5.300,00
14924-13	ALT.MOLDE DE INJEÇÃO AQUADIS DES.2020170000	BR02	01/07/19	01/07/19	NFe	16304	16999	ARTIS MATRIZ IND MATRI.LTDA	8.471,610	0,904	7.700,00
14924-14	ADTO 35% COMPRA FERRMANETAL PC 125449	BR02	29/03/21		NF	PC125449	16999	ARTIS MATRIZ IND MATRI.LTDA	48.195,000	1,000	48.200,00
14924-15	MOLDE ANEL DE FECHAMENTO	BR02	04/10/21	04/10/21	NFe	22096	16999	ARTIS MATRIZ IND MATRI.LTDA	121.107,150	1,000	121.100,00
14924-16	USINAGEM MOLDE INJEÇÃO ANEL AQUADIS	BR02	04/10/21	01/09/22	NFe	2450	16999	ARTIS MATRIZ IND MATRI.LTDA	9.554,340	1,000	9.600,00
14924-17	USINAGEM MOLDE PORCA	BR02	20/10/21	01/09/22	NFe	2453	16999	ARTIS MATRIZ IND MATRI.LTDA	7.344,000	1,000	7.300,00
14924-18	MOLDE PORCA AQUADIS	BR02	19/10/21	19/10/21	NFe	22192	16999	ARTIS MATRIZ IND MATRI.LTDA	309.496,060	1,000	309.500,00
14925-00	SOFTWARE PARA IMPRESSAO DE TAG RFID EMBASA/SABESP	BR02	16/07/18	31/03/19	NFe	55	21740	RFMOBI SOLUTIONS LTDA	-	0,000	0,00
14926-00	SOFTWARE PARA LEITURA RFID NO TABLET EMBASA/SABESP	BR02	16/07/18	31/03/19	NFe	55	21740	RFMOBI SOLUTIONS LTDA	-	0,000	0,00
14927-00	DISPOSITIVO PARA ROSQUEAR PORCA EM CARCACA (MESA DUAS POSICOES)	BR02	15/05/18	31/05/19	NFe	677	18255	FEMMA FERRAMENTARIA LTDA ME	62.073,000	0,565	35.100,00
14928-00	PARAFUSADEIRA ELETRONICA ECD-20	BR02	15/05/18	31/05/18	NFe	11910	20521	CAMPIBRAS COM FERR PNEUM LTD	25.735,386	0,565	14.500,00
14928-01	MODULO CONTROLADOR CVIC E CABO ECD DE 5 METROS	BR02	15/05/18	31/05/18	NFe	11876	20521	CAMPIBRAS COM FERR PNEUM LTD	23.591,958	0,565	13.300,00
14929-00	DISPOSITIVO PARA FECHAMENTO DO ANEL	BR02	15/05/18	31/05/19	NFe	595	18237	KENIA CRISTINA FRANCO EPP	37.420,272	0,565	21.100,00
14929-01	ALIVIO EM BERCOS TU6	BR02	04/12/18	31/03/19	NFe	8993	15152	TKS FERRAMENTAS DE PRECISAO	2.198,422	0,565	1.200,00
14930-00	ARMARIO PARA FERRAMENTAS	BR02	13/06/18	13/06/18	NFe	266956	4043	LUITEX MAQS.E FERRAMENTAS LT	4.258,675	0,565	2.400,00
14931-00	PORTA EM PVC 1,97 x 2,73	BR02	18/05/18	18/05/18	NFe	308	21930	FORT FLEX PORTAS AUTOMATICA	3.192,000	0,565	1.800,00
14933-00	CONSTRUCAO DE TORRE PARA CAIXA DE AGUA DE 2000 LTS EM CONCRETO ARMADO	BR02	18/05/18	31/05/18	NFe	13	21770	RYCE ENGENHARIA E MANUTENCAO	22.800,000	0,565	12.900,00
14934-00	TORQUIMETRO AXIAL ERG. C/SIST DE ESCAPE C/ESCALA QSN 120 FH	BR02	18/05/18	31/03/19	NFe	275454	4809	RITEC COML.IMPORTADORA LTDA	1.914,026	0,565	1.100,00
14935-00	TORQUIMETRO AXIAL ERG. C/SIST DE ESCAPE C/ESCALA QSN 120 FH	BR02	18/05/18	31/03/19	NFe	275454	4809	RITEC COML.IMPORTADORA LTDA	1.914,026	0,565	1.100,00
14936-00	SISTEMA DE PRESSURIZACAO PARA TESTE HIDROSTATICO	BR02	09/02/18	30/06/18	NFe	587	18237	KENIA CRISTINA FRANCO EPP	32.122,772	0,565	18.100,00
14938-00	RELOGIO COMPARADOR 1MM 2109S-10 MITUTOYO	BR02	21/05/18	31/12/18	NFe	273625	4809	RITEC COML.IMPORTADORA LTDA	351,530	0,565	200,00
14938-01	RELOGIO COMPARADOR 1MM 2109S-10 MITUTOYO	BR02	21/05/18	31/12/18	NFe	273625	4809	RITEC COML.IMPORTADORA LTDA	351,530	0,565	200,00
14938-02	RELOGIO COMPARADOR 1MM 2109S-10 MITUTOYO	BR02	21/05/18	31/12/18	NFe	273625	4809	RITEC COML.IMPORTADORA LTDA	351,530	0,565	200,00
14938-03	RELOGIO COMPARADOR 1MM 2109S-10 MITUTOYO	BR02	21/05/18	31/12/18	NFe	273625	4809	RITEC COML.IMPORTADORA LTDA	351,530	0,565	200,00
14938-04	RELOGIO COMPARADOR 1MM 2109S-10 MITUTOYO	BR02	21/05/18	31/12/18	NFe	273625	4809	RITEC COML.IMPORTADORA LTDA	351,530	0,565	200,00
14938-05	RELOGIO COMPARADOR 1MM 2109S-10 MITUTOYO	BR02	21/05/18	31/12/18	NFe	273625	4809	RITEC COML.IMPORTADORA LTDA	351,530	0,565	200,00
14938-06	RELOGIO COMPARADOR 1MM 2109S-10 MITUTOYO	BR02	21/05/18	31/12/18	NFe	273625	4809	RITEC COML.IMPORTADORA LTDA	351,530	0,565	200,00
14939-00	RELOGIO APALPADOR 0.2/0.002MM 513-405-10E MITUTOYO	BR02	21/05/18	31/12/18	NFe	273625	4809	RITEC COML.IMPORTADORA LTDA	611,975	0,565	300,00
14939-01	RELOGIO APALPADOR 0.2/0.002MM 513-405-10E MITUTOYO	BR02	21/05/18	31/12/18	NFe	273625	4809	RITEC COML.IMPORTADORA LTDA	611,975	0,565	300,00
14939-02	RELOGIO APALPADOR 0.2/0.002MM 513-405-10E MITUTOYO	BR02	21/05/18	31/12/18	NFe	273625	4809	RITEC COML.IMPORTADORA LTDA	611,975	0,565	300,00
14939-03	RELOGIO APALPADOR 0.2/0.002MM 513-405-10E MITUTOYO	BR02	21/05/18	31/12/18	NFe	273625	4809	RITEC COML.IMPORTADORA LTDA	611,975	0,565	300,00
14939-04	RELOGIO APALPADOR 0.2/0.002MM 513-405-10E MITUTOYO	BR02	21/05/18	31/12/18	NFe	273625	4809	RITEC COML.IMPORTADORA LTDA	611,975	0,565	300,00
1494-00	BALANCIN	BR02	01/01/15	01/01/15					0,011	0,565	0,00
14940-00	MOLDE COM DUAS CAVIDADES PARA INJETAR SUPORTE DA RELOJOARIA AQUADIS DES.2020169000	BR02	05/06/18	31/12/18	NFe	7705	719	MECANEL MEC. ELETR. INDL. LT	55.119,433	0,113	6.200,00
14940-01	SISTEMA DE CAMARA QUENTE SUPORTE DA RELOJOARIA AQUADIS DES.2020169000	BR02	11/05/18	31/12/18	NFe	246818	6436	POLIMOLD IND. S.A	12.166,445	0,565	6.900,00
14940-02	HOT HALF MPE 246X346 TP.4 ACO INOX	BR02	11/05/18	31/12/18	NFe	246818	6436	POLIMOLD IND. S.A	12.276,877	0,565	6.900,00
14940-03	FRETE SOBRE TRANSPORTE DE ATIVO	BR02	14/05/18	31/12/18	CTR	430386	9670	RKM TRANSPORTES LTDA	-	0,000	0,00
14940-04	TRY OUT DO MOLDE DO SUPORTE DA RELOJOARIA	BR02	20/08/18	31/12/18	NFe	402	9399	FERRAMENTARIA EROTECH LTDA	444,851	0,113	100,00

Para conferir o original, acesse o site https://esaj.tjsp.jus.br/pastadigital/pg/abrirConferenciaDocumento.do, informe o processo 1007410-69.2022.8.26.0019 e código DB08AF1.

Código	Descricao	tabelecimen	Data Aquisição	Data Início	Esp.Docum	Núm.Docum	Cód.Fornec	Razão Social	VALOR DE REPOSIÇÃO	F.D.	VALOR DE MERCADO
14940-05	MODIFICACAO MOLDE SUPORTE RELOJOARIA CC6	BR02	17/12/18	31/12/18	NFe	8184	719	MECANEL MEC. ELETR. INDL. LT	5.346,577	0,113	60
14940-06	TRANSPORTE DE ATIVO	BR02	24/01/19	24/01/19	NFe	22566	18942	GILSON FIORETTI BACCAN	417,986	0,904	4
14941-00	MOLDE COM DUAS CAVIDADES PARA INJETAR ANEL ANTI-FRAUDE AQUADIS DES.2020171000	BR02	05/06/18	31/12/18	NFe	7706	719	MECANEL MEC. ELETR. INDL. LT	55.119,433	0,113	6.2
14941-01	SISTEMA DE CAMARA QUENTE ANEL ANTI-FRAUDE DES.2020171000	BR02	11/05/18	31/12/18	NFe	246818	6436	POLIMOLD IND. S.A	11.584,429	0,565	6.5
14941-02	HOT HALF MPE 246X346 TP.4 ACO INOX DES.2020171000	BR02	11/05/18	31/12/18	NFe	246818	6436	POLIMOLD IND. S.A	15.695,030	0,565	8.9
14941-03	TRY OUT EM MOLDE DO ANEL 3G AQUADIS	BR02	20/08/18	31/12/18	NFe	402	9399	FERRAMENTARIA EROTECH LTDA	444,851	0,113	1
14941-04	REUSINAGEM MOLDE ANTIFRAUDE	BR02	27/10/21	27/10/21	NFe	10396	719	MECANEL MEC. ELETR. INDL. LT	11.955,950	1,000	12.0
14942-00	DISPOSITIVO PARA CONTROLAR DIMENSAO 3,2 (01001202020053/0)	BR02	18/05/18	31/12/18	NFe	2373	20487	PLASTITOOL COM E SERV LTD EP	1.862,190	0,565	1.1
14945-00	DISPOSITIVO PARA CONTROLAR DIMENSAO 0.18 (1) 701166/1	BR02	22/05/18	22/05/18	NFe	280	21291	PROPATER PROJETOS MECA E COM	1.979,405	0,565	1.1
14945-01	DISPOSITIVO PARA CONTROLAR DIMENSAO 1.5 (1) D701166/1	BR02	22/05/18	22/05/18	NFe	280	21291	PROPATER PROJETOS MECA E COM	1.791,886	0,565	1.0
14945-05	DISPOSITIVO - ROLETE PRETO TU6 GRAVADO BRANCO - 01003502280006 NR.4	BR02	22/05/18	31/05/18	NFe	280	21291	PROPATER PROJETOS MECA E COM	2.291,947	0,565	1.3
14945-06	DISPOSITIVO PARA CONTROLE - PRODUTO CC6A ASSEMBLY - LOWER PLATE SUB ASSEMBLY COTA 32	BR02	22/05/18	31/12/18	NFe	280	21291	PROPATER PROJETOS MECA E COM	4.002,677	0,565	2.3
14945-08	DISPOSITIVO PARA CONTROLAR DIMENSAO 11,95 (010011202020051/3)	BR02	22/05/18	22/05/18	NFe	280	21291	PROPATER PROJETOS MECA E COM	2.266,001	0,565	1.3
14946-00	INJETORA ENGELK E-VICTORY 740/160	BR02	17/07/18	30/09/18	NFe	84428	21800	ENGEL MACHINERY KOREA LTD	666.980,461	0,565	376.8
14946-01	CABO FLEX PARA INSTALACAO DE INJETORA ENGEL	BR02	18/07/18	30/09/18	NFe	248315	2738	META MATERIAIS ELETRIC. LTDA	1.708,746	0,565	1.0
14946-02	DESPESAS ADICIONAIS COM IMPORTACAO (FRETE+MARINHA MERCANTE+ARMAZENAGEM+LIBERACAO DE BL	BR02	19/07/18	30/09/18	NFe	1329	19820	FDA FERMAC CONSULTORIA E SER	-	0,000	0
14946-03	TRANSFORMADOR 75 KVA	BR02	18/04/18	30/09/18	NFe	17337	4946	KIMARKI TRANSF.IND.COM.LTDA	3.016,440	0,565	1.7
14946-04	FRETE SOBRE TRANSPORTE DE ATIVO	BR02	02/05/18	30/09/18	CTR	99295	21715	RKM TRANSPORTES LTDA	-	0,000	0
14946-05	KIT INSTALACAO ENGEL (PLUG, TOMADAS, CABO E DISJUNTORES)	BR02	10/08/18	30/09/18	NFe	250278	2738	META MATERIAIS ELETRIC. LTDA	1.581,191	0,565	9
14946-06	DESPESAS INCORRIDAS COM PROCESSO DE IMPORTACAO	BR02	29/08/18	30/09/18	NFe	86336	21800	ENGEL MACHINERY KOREA LTD	31.479,390	0,565	17.8
14946-07	INSTALACAO MAQUINA INJETORA ENGEL	BR02	13/09/18	30/09/18	NFe	4816	17531	ENGEL DO BRASIL LTDA	36.007,584	0,565	20.3
14946-08	SERVICO 8 DIARIAS PARA INSTALACAO DE MAQUINA ENGEL	BR02	06/10/18	06/10/18	NFe	671	20778	GRASSMANN E ALENCAR SERV INT	-	0,000	0
14946-09	DESCARGA E MOVIMENTACAO DA INJETORA ENGEL	BR02	08/10/18	08/10/18	NFe	1245	3074	TRANSPORTES BIANCARDI LTDA	4.345,110	0,565	2.5
14946-10	PONTEIRA DO SACA CANAL RETO COM CONECTORES CB2 E CONEXOES RETA	BR02	21/11/18	21/11/18	NFe	12220	20288	MC COMPOENTES MOLDES E MAQ	3.341,454	0,565	1.9
14946-11	CONEXOES RETA MACHO 10X1/4 E 10X1/8	BR02	04/12/18	04/12/18	NFe	12244	20288	MC COMPOENTES MOLDES E MAQ	781,835	0,565	4
14946-12	ENGATE ESTRACAO NO2 ROSCA M16/16	BR02	17/12/18	17/12/18	NFe	12273	20288	MC COMPOENTES MOLDES E MAQ	1.083,148	0,565	6
14947-00	ESTANTE E ACO COM GAVETAS	BR02	13/06/18	13/06/18	NFe	567	14908	NATALINO DE LIMA COSTAME	2.850,000	0,565	1.6
14948-00	ESTANTE E ACO COM GAVETAS	BR02	13/06/18	13/06/18	NFe	567	14908	NATALINO DE LIMA COSTAME	2.850,000	0,565	1.6
14949-00	ESTANTE E ACO COM GAVETAS	BR02	13/06/18	13/06/18	NFe	567	14908	NATALINO DE LIMA COSTAME	2.850,000	0,565	1.6
14950-00	ESTANTE E ACO COM GAVETAS	BR02	13/06/18	13/06/18	NFe	567	14908	NATALINO DE LIMA COSTAME	2.850,000	0,565	1.6
14951-00	MESA RETANGULAR 1400 X 600	BR02	13/06/18	13/06/18	NFe	3052	21964	T S MOB MOVEIS P ESCRIT LTDA	378,480	0,565	2
14951-01	PAINEL DIVISOR	BR02	13/06/18	13/06/18	NFe	3052	21964	T S MOB MOVEIS P ESCRIT LTDA	62,700	0,565	0
14952-00	MESA RETANGULAR 1400 X 600	BR02	13/06/18	13/06/18	NFe	3052	21964	T S MOB MOVEIS P ESCRIT LTDA	378,480	0,565	2
14952-01	PAINEL DIVISOR	BR02	13/06/18	13/06/18	NFe	3052	21964	T S MOB MOVEIS P ESCRIT LTDA	62,700	0,565	0
14953-00	MESA RETANGULAR 1400 X 600	BR02	13/06/18	13/06/18	NFe	3052	21964	T S MOB MOVEIS P ESCRIT LTDA	378,480	0,565	2
14953-01	PAINEL DIVISOR	BR02	13/06/18	13/06/18	NFe	3052	21964	T S MOB MOVEIS P ESCRIT LTDA	62,700	0,565	0
14954-00	MESA RETANGULAR 1400 X 600	BR02	13/06/18	13/06/18	NFe	3052	21964	T S MOB MOVEIS P ESCRIT LTDA	378,480	0,565	2
14954-01	PAINEL DIVISOR	BR02	13/06/18	13/06/18	NFe	3052	21964	T S MOB MOVEIS P ESCRIT LTDA	62,700	0,565	0
14955-00	GAVETEIRO PEDESTAL	BR02	13/06/18	13/06/18	NFe	3052	21964	T S MOB MOVEIS P ESCRIT LTDA	689,700	0,565	4
14956-00	GAVETEIRO PEDESTAL	BR02	13/06/18	13/06/18	NFe	3052	21964	T S MOB MOVEIS P ESCRIT LTDA	689,700	0,565	4
14957-00	GAVETEIRO PEDESTAL	BR02	13/06/18	13/06/18	NFe	3052	21964	T S MOB MOVEIS P ESCRIT LTDA	689,700	0,565	4
14958-00	GAVETEIRO PEDESTAL	BR02	13/06/18	13/06/18	NFe	3052	21964	T S MOB MOVEIS P ESCRIT LTDA	689,700	0,565	4
14959-00	ARMARIO ALTO 1600	BR02	13/06/18	13/06/18	NFe	3052	21964	T S MOB MOVEIS P ESCRIT LTDA	850,440	0,565	5
14959-01	SUPORTE PARA PASTA SUSPENSA	BR02	13/06/18	13/06/18	NFe	3052	21964	T S MOB MOVEIS P ESCRIT LTDA	355,680	0,565	2
14960-00	ARMARIO ALTO 1600	BR02	13/06/18	13/06/18	NFe	3052	21964	T S MOB MOVEIS P ESCRIT LTDA	850,440	0,565	5
14960-01	SUPORTE PARA PASTA SUSPENSA	BR02	13/06/18	13/06/18	NFe	3052	21964	T S MOB MOVEIS P ESCRIT LTDA	355,680	0,565	2
14961-00	MESA RETANGULAR PEQUENA 500X600	BR02	13/06/18	13/06/18	NFe	3052	21964	T S MOB MOVEIS P ESCRIT LTDA	250,800	0,565	1
14962-00	CADEIRA COM BRACOS	BR02	13/06/18	13/06/18	NFe	3052	21964	T S MOB MOVEIS P ESCRIT LTDA	483,360	0,565	3
14963-00	CADEIRA COM BRACOS	BR02	13/06/18	13/06/18	NFe	3052	21964	T S MOB MOVEIS P ESCRIT LTDA	483,360	0,565	3
14964-00	CADEIRA COM BRACOS	BR02	13/06/18	13/06/18	NFe	3052	21964	T S MOB MOVEIS P ESCRIT LTDA	483,360	0,565	3
14965-00	CADEIRA COM BRACOS	BR02	13/06/18	13/06/18	NFe	3052	21964	T S MOB MOVEIS P ESCRIT LTDA	483,360	0,565	3
14967-00	REPLICADOR DE PORTAS (DOCA) DELL WD15, 180W	BR02	20/06/18	20/06/18	NFe	367080	21851	DELL COMPUTADORES DO BRASIL	920,333	0,113	1
14968-00	REPLICADOR DE PORTAS (DOCA) DELL WD15, 180W	BR02	20/06/18	20/06/18	NFe	367080	21851	DELL COMPUTADORES DO BRASIL	920,333	0,113	1
14969-00	REPLICADOR DE PORTAS (DOCA) DELL WD15, 180W	BR02	20/06/18	20/06/18	NFe	367080	21851	DELL COMPUTADORES DO BRASIL	920,333	0,113	1
14970-00	REPLICADOR DE PORTAS (DOCA) DELL WD15, 180W	BR02	20/06/18	20/06/18	NFe	367080	21851	DELL COMPUTADORES DO BRASIL	920,333	0,113	1
14971-00	REPLICADOR DE PORTAS (DOCA) DELL WD15, 180W	BR02	20/06/18	20/06/18	NFe	367080	21851	DELL COMPUTADORES DO BRASIL	920,333	0,113	1
14972-00	MONITOR DELL DE 21,5" P2217H	BR02	20/06/18	31/03/19	NFe	362541	21851	DELL COMPUTADORES DO BRASIL	611,781	0,113	1
14973-00	MONITOR DELL DE 21,5" P2217H	BR02	20/06/18	31/03/19	NFe	362541	21851	DELL COMPUTADORES DO BRASIL	611,781	0,339	2
14974-00	LICENCA SOFTWARE OPERACIONAL - VITALICIA	BR02	20/06/18	20/06/18	NFe	797153	9149	INGRAN MICRO BRASIL LTDA	-	0,000	0
14975-00	MOLDE PARA INJECAO DA ENGRENAGEM SEM FIM DO TU6 COM 4 CAVIDADES DES.2020165000	BR02	20/06/18	31/12/18	NFe	7602	9399	FERRAMENTARIA EROTECH LTDA	98.093,911	0,113	11.1
14975-01	CAVIDADES SEM FIO TU6 DES.2020165000	BR02	18/07/19	18/07/19	NFe	8684	9399	FERRAMENTARIA EROTECH LTDA	7.171,916	0,904	6.5
14976-00	MOLDE DAS ENGRENAGENS AQUADIS CC6 DES.2020172000	BR02	20/06/18	31/12/18	NFe	7601	9399	FERRAMENTARIA EROTECH LTDA	74.738,218	0,113	8.4
14976-01	PECAS PARA VALIDACAO DE PROJETO	BR02	05/07/18	31/12/18	NF		9399	FERRAMENTARIA EROTECH LTDA	148,827	0,565	1
14976-02	INDUSTRIALIZACAO DE GEAR 1	BR02	10/08/18	31/12/18	NFe	7758	9399	FERRAMENTARIA EROTECH LTDA	372,438	0,565	2
14976-03	INDUSTRIALIZACAO DE GEAR 2	BR02	10/08/18	31/12/18	NFe	7759	9399	FERRAMENTARIA EROTECH LTDA	744,876	0,565	4
14976-04	CAVIDADES PARA ENGRENAGENS CC6 MOLDE2020172000	BR02	13/09/18	31/12/18	NFe	7848	9399	FERRAMENTARIA EROTECH LTDA	13.079,186	0,113	1.5
14977-00	MOLDE COM 2 CAVIDADES PARA INJETAR CAMARA TMIII	BR02	04/09/18	31/03/19	NFe	7914	719	MECANEL MEC. ELETR. INDL. LT	161.621,391	0,113	18.3
14977-01	SISTEMA CQ + PLACAS HOT HALF - CAMARA TMIII DES.2020168000	BR02	20/06/18	31/03/19	NFe	2640	21453	MOLD-MASTERS DO BRASIL	42.040,555	0,565	23.8
14977-02	FRETE PARA VALIDACAO DE PROJETO	BR02	07/06/18	31/03/19	CTR	19406	18942	GILSON FIORETTI BACCAN	-	0,000	0
14977-03	FRETE PARA VALIDACAO DE PROJETO	BR02	07/06/18	31/03/19	CTR	19383	18942	GILSON FIORETTI BACCAN	-	0,000	0
14977-04	FRETE PARA VALIDACAO DE PROJETO	BR02	26/11/18	31/03/19	CTR	21792	18942	GILSON FIORETTI BACCAN	-	0,000	0
14977-05	VALIDACAO DE PROJETO - COD.717046 POLIESTIRENO ALTO IMPACTO NATURAL FLUIDEZ 11	BR02	23/05/18	31/03/19	NFe	83971	719	MECANEL MEC. ELETR. INDL. LT	376,930	0,565	2
14977-06	POSTICOS MATRIZ E MACHO P/MOLDE CAMAA TMIII COMPOSITE DES.2020168000	BR02	07/05/19	01/09/19	NFe	8519	719	MECANEL MEC. ELETR. INDL. LT	9.088,363	0,904	8.2
14978-00	REPLICADOR DE PORTAS (DOCA) DELL WD15, 180W	BR02	10/07/18	10/07/18	NFe	272813	12846	DELL COMPUTADORES BR LTDA	912,958	0,113	1
14979-00	CADEIRA GIRATORIA COM ENCOSTO DE TELA E BRACOS REGULAVEIS	BR02	04/07/18	04/07/18	NFe	576	14908	NATALINO DE LIMA COSTAME	627,000	0,565	4
14980-00	CADEIRA GIRATORIA COM ENCOSTO DE TELA E BRACOS REGULAVEIS	BR02	04/07/18	04/07/18	NFe	576	14908	NATALINO DE LIMA COSTAME	627,000	0,565	4
14981-00	CADEIRA GIRATORIA COM ENCOSTO DE TELA E BRACOS REGULAVEIS	BR02	04/07/18	04/07/18	NFe	576	14908	NATALINO DE LIMA COSTAME	627,000	0,565	4
14982-00	CADEIRA GIRATORIA COM ENCOSTO DE TELA E BRACOS REGULAVEIS	BR02	04/07/18	04/07/18	NFe	576	14908	NATALINO DE LIMA COSTAME	627,000	0,565	4
14983-00	CADEIRA GIRATORIA COM ENCOSTO DE TELA E BRACOS REGULAVEIS	BR02	04/07/18	04/07/18	NFe	576	14908	NATALINO DE LIMA COSTAME	627,000	0,565	4
14984-00	CADEIRA GIRATORIA COM ENCOSTO DE TELA E BRACOS REGULAVEIS	BR02	04/07/18	04/07/18	NFe	576	14908	NATALINO DE LIMA COSTAME	627,000	0,565	4
14986-00	CADEIRA GIRATORIA COM ENCOSTO DE TELA E BRACOS REGULAVEIS	BR02	04/07/18	04/07/18	NFe	576	14908	NATALINO DE LIMA COSTAME	627,000	0,565	4
14987-00	REPLICADOR DE PORTAS (DOCA) DELL WD15, 180W	BR02	10/07/18	10/07/18	NFe	272813	12846	DELL COMPUTADORES BR LTDA	912,958	0,113	1

fls. 7707

Para conferir o original, acesse o site https://esaj.tjsp.jus.br/pastadigital/pg/abrirConferenciaDocumento.do, informe o processo 1007410-69.2022.8.26.0019 e código DB08AF1.

Código	Descricao	tabelecimen	Data Aquisição	Data Início	Esp.Docum	Núm.Docum	Cód.Fornec	Razão Social	VALOR DE REPOSIÇÃO	F.D.	VALOR DE MERCADO
14989-00	MICROCOMPUTADOR DELL OPTIPLEX 7050	BR02	10/07/18	10/07/18	NFe	371892	21851	DELL COMPUTADORES DO BRASIL	4.540,130	0,113	500,00
14989-01	LICENCA DE 5 ANOS E SUPORTE TECNICO DE INFORMATICA	BR02	10/07/18	10/07/18	NFe	418154	8436	DELL COMPUTADORES BRASIL LT.	-	0,000	0,00
14990-00	MICROCOMPUTADOR DELL OPTIPLEX 7050	BR02	10/07/18	10/07/18	NFe	374692	21851	DELL COMPUTADORES DO BRASIL	3.784,720	0,113	400,00
14990-01	GARANTIA DE 5 ANOS E SUPORTE TECNICO DE INFORMATICA	BR02	10/07/18	10/07/18	NFe	419017	8436	DELL COMPUTADORES BRASIL LT.	-	0,000	0,00
14991-00	MICROCOMPUTADOR DELL OPTIPLEX 7050	BR02	10/07/18	10/07/18	NFe	374692	21851	DELL COMPUTADORES DO BRASIL	3.784,720	0,113	400,00
14991-01	GARANTIA DE 5 ANOS E SUPORTE TECNICO DE INFORMATICA	BR02	10/07/18	10/07/18	NFe	419017	8436	DELL COMPUTADORES BRASIL LT.	-	0,000	0,00
14992-00	MICROCOMPUTADOR DELL OPTIPLEX 7050	BR02	10/07/18	10/07/18	NFe	374692	21851	DELL COMPUTADORES DO BRASIL	3.784,720	0,113	400,00
14992-01	GARANTIA DE 5 ANOS E SUPORTE TECNICO DE INFORMATICA	BR02	10/07/18	10/07/18	NFe	419017	8436	DELL COMPUTADORES BRASIL LT.	-	0,000	0,00
14993-00	MICROCOMPUTADOR DELL OPTIPLEX 7050	BR02	10/07/18	10/07/18	NFe	374692	21851	DELL COMPUTADORES DO BRASIL	3.784,720	0,113	400,00
14993-01	GARANTIA DE 5 ANOS E SUPORTE TECNICO DE INFORMATICA	BR02	10/07/18	10/07/18	NFe	419017	8436	DELL COMPUTADORES BRASIL LT.	-	0,000	0,00
14994-00	MICROCOMPUTADOR PORTATIL DELL LATITUDE 14 7490	BR02	10/07/18	10/07/18	NFe	368007	21851	DELL COMPUTADORES DO BRASIL	7.845,788	0,113	900,00
14994-01	GARANTIA DE 5 ANOS E SUPORTE TECNICO DE INFORMATICA	BR02	10/07/18	10/07/18	NFe	416830	8436	DELL COMPUTADORES BRASIL LT.	-	0,000	0,00
14995-00	CADEIRA GIRATORIA COM ENCOSTO DE TELA E BRACOS REGULAVEIS	BR02	04/07/18	04/07/18	NFe	576	14908	NATALINO DE LIMA COSTAME	627,000	0,565	400,00
14996-00	MICROCOMPUTADOR PORTATIL DELL LATITUDE 14 7490	BR02	10/07/18	10/07/18	NFe	368007	21851	DELL COMPUTADORES DO BRASIL	7.845,788	0,113	900,00
14996-01	GARANTIA DE 5 ANOS E SUPORTE TECNICO DE INFORMATICA	BR02	10/07/18	10/07/18	NFe	416830	8436	DELL COMPUTADORES BRASIL LT.	-	0,000	0,00
14997-00	MICROCOMPUTADOR PORTATIL DELL LATITUDE 14 7490	BR02	10/07/18	10/07/18	NFe	368007	21851	DELL COMPUTADORES DO BRASIL	7.845,788	0,113	900,00
14997-01	GARANTIA DE 5 ANOS E SUPORTE TECNICO DE INFORMATICA	BR02	10/07/18	10/07/18	NFe	416830	8436	DELL COMPUTADORES BRASIL LT.	-	0,000	0,00
14998-00	MICROCOMPUTADOR PORTATIL DELL LATITUDE 14 7490	BR02	10/07/18	10/07/18	NFe	368007	21851	DELL COMPUTADORES DO BRASIL	7.845,788	0,113	900,00
14998-01	GARANTIA DE 5 ANOS E SUPORTE TECNICO DE INFORMATICA	BR02	10/07/18	10/07/18	NFe	416830	8436	DELL COMPUTADORES BRASIL LT.	-	0,000	0,00
14999-00	REPLICADOR DE PORTAS (DOCA) DELL WD15, 180W	BR02	10/07/18	10/07/18	NFe	272813	12846	DELL COMPUTADORES BR LTDA	912,958	0,113	100,00
15000-00	REPLICADOR DE PORTAS (DOCA) DELL WD15, 180W	BR02	10/07/18	10/07/18	NFe	272813	12846	DELL COMPUTADORES BR LTDA	912,958	0,113	100,00
150000825-00	WATER MIND - REMESSA EM COMODATO CAESB	BR02	29/02/16	29/02/16	NFe	62922	1160	CIA SAN.DISTR.FEDERALCAESB	-	0,000	0,00
150000833-00	WATER MIND - REMESSA EM COMODATO CAESB	BR02	29/02/16	29/02/16	NFe	62922	1160	CIA SAN.DISTR.FEDERALCAESB	-	0,000	0,00
150000834-00	WATER MIND - REMESSA EM COMODATO CAESB	BR02	29/02/16	29/02/16	NFe	62922	1160	CIA SAN.DISTR.FEDERALCAESB	-	0,000	0,00
150000838-00	WATER MIND - REMESSA EM COMODATO CAESB	BR02	29/02/16	29/02/16	NFe	62922	1160	CIA SAN.DISTR.FEDERALCAESB	-	0,000	0,00
150000841-00	WATER MIND - REMESSA EM COMODATO CAESB	BR02	29/02/16	29/02/16	NFe	62922	1160	CIA SAN.DISTR.FEDERALCAESB	-	0,000	0,00
150000843-00	WATER MIND - REMESSA EM COMODATO CAESB	BR02	29/02/16	29/02/16	NFe	62922	1160	CIA SAN.DISTR.FEDERALCAESB	-	0,000	0,00
150000844-00	WATER MIND - REMESSA EM COMODATO CAESB	BR02	29/02/16	29/02/16	NFe	62922	1160	CIA SAN.DISTR.FEDERALCAESB	-	0,000	0,00
150000845-00	WATER MIND - REMESSA EM COMODATO CAESB	BR02	29/02/16	29/02/16	NFe	62922	1160	CIA SAN.DISTR.FEDERALCAESB	-	0,000	0,00
150000846-00	WATER MIND - REMESSA EM COMODATO CAESB	BR02	29/02/16	29/02/16	NFe	62922	1160	CIA SAN.DISTR.FEDERALCAESB	-	0,000	0,00
150000847-00	WATER MIND - REMESSA EM COMODATO CAESB	BR02	29/02/16	29/02/16	NFe	62922	1160	CIA SAN.DISTR.FEDERALCAESB	-	0,000	0,00
150000848-00	WATER MIND - REMESSA EM COMODATO CAESB	BR02	29/02/16	29/02/16	NFe	62922	1160	CIA SAN.DISTR.FEDERALCAESB	-	0,000	0,00
150000850-00	WATER MIND - REMESSA EM COMODATO CAESB	BR02	29/02/16	29/02/16	NFe	62922	1160	CIA SAN.DISTR.FEDERALCAESB	-	0,000	0,00
150000851-00	WATER MIND - REMESSA EM COMODATO CAESB	BR02	29/02/16	29/02/16	NFe	62922	1160	CIA SAN.DISTR.FEDERALCAESB	-	0,000	0,00
150000852-00	WATER MIND - REMESSA EM COMODATO CAESB	BR02	29/02/16	29/02/16	NFe	62922	1160	CIA SAN.DISTR.FEDERALCAESB	-	0,000	0,00
150000853-00	WATER MIND - REMESSA EM COMODATO CAESB	BR02	29/02/16	29/02/16	NFe	62922	1160	CIA SAN.DISTR.FEDERALCAESB	-	0,000	0,00
150000858-00	WATER MIND - REMESSA EM COMODATO CAESB	BR02	29/02/16	29/02/16	NFe	62922	1160	CIA SAN.DISTR.FEDERALCAESB	-	0,000	0,00
150000862-00	WATERMIND MONTADO EM CAIXA PROTETORA ENVIADO EM COMODATO	BR02	01/11/16	01/11/16	NFe	70420	1160	CIA SAN.DISTR.FEDERALCAESB	-	0,000	0,00
150000864-00	WATER MIND - REMESSA EM COMODATO CAESB	BR02	29/02/16	29/02/16	NFe	62922	1160	CIA SAN.DISTR.FEDERALCAESB	-	0,000	0,00
150000865-00	WATER MIND - REMESSA EM COMODATO CAESB	BR02	29/02/16	29/02/16	NFe	62922	1160	CIA SAN.DISTR.FEDERALCAESB	-	0,000	0,00
150000868-00	WATER MIND - REMESSA EM COMODATO CAESB	BR02	29/02/16	29/02/16	NFe	62922	1160	CIA SAN.DISTR.FEDERALCAESB	-	0,000	0,00
150000869-00	WATER MIND - REMESSA EM COMODATO CAESB	BR02	29/02/16	29/02/16	NFe	62922	1160	CIA SAN.DISTR.FEDERALCAESB	-	0,000	0,00
150000871-00	WATER MIND - REMESSA EM COMODATO CAESB	BR02	29/02/16	29/02/16	NFe	62922	1160	CIA SAN.DISTR.FEDERALCAESB	-	0,000	0,00
150000874-00	WATERMIND MONTADO EM CAIXA PROTETORA ENVIADO EM COMODATO	BR02	01/11/16	01/11/16	NFe	70420	1160	CIA SAN.DISTR.FEDERALCAESB	-	0,000	0,00
150000875-00	WATER MIND - REMESSA EM COMODATO CAESB	BR02	29/02/16	29/02/16	NFe	62922	1160	CIA SAN.DISTR.FEDERALCAESB	-	0,000	0,00
150001028-00	WATERMIND MONTADO EM CAIXA PROTETORA ENVIADO EM COMODATO	BR02	01/11/16	01/11/16	NFe	70420	1160	CIA SAN.DISTR.FEDERALCAESB	-	0,000	0,00
150001032-00	WATERMIND MONTADO EM CAIXA PROTETORA ENVIADO EM COMODATO	BR02	01/11/16	01/11/16	NFe	70420	1160	CIA SAN.DISTR.FEDERALCAESB	-	0,000	0,00
15001-00	MONITOR DELL 24"	BR02	01/09/18	01/09/18	NFe	1768	18695	SILVERSPRING NET.DO BRA.LTDA	0,011	0,565	0,00
15002-00	ROBO E AUTOMACAO PARA CONTROLE E EMPILHAMENTO DE BANDEJAS - BASE DO MOSTRADOR E CUPULA PLASTICA TU6	BR02	20/08/18	30/09/18	NFe	85897	20875	SEPRO ROBOTIQUE S.A.S	426.816,239	0,565	241.200,00
15002-01	DESPESAS INCORRIDAS COM PROCESSO DE IMPORTACAO	BR02	31/08/18	30/09/18	NFe	86408	20875	SEPRO ROBOTIQUE S.A.S	10.548,454	0,565	6.000,00
15002-02	INSTALACAO ROBO DA SEPRO R004920-01	BR02	24/09/18	30/09/18	NFe	864	20870	ROBOT ASSISTENCIA LTDA	41.783,622	0,565	23.600,00
15002-03	LOCACAO DE EMPILHADEIRA	BR02	22/11/18	22/11/18	NFe	1268	3074	TRANSPORTES BIANCARDI LTDA	1.034,550	0,565	600,00
15003-00	FRIGOBAR CONSUL	BR02	01/09/18	01/09/18	NFe	1768	18695	SILVERSPRING NET.DO BRA.LTDA	0,011	0,565	0,00
15004-00	MESA DELTA 1400x1400x600 TP	BR02	01/09/18	01/09/18	NF	1773	18695	SILVERSPRING NET.DO BRA.LTDA	456,057	0,565	300,00
15005-00	ARMARIO ALTO 800x500x1600	BR02	01/09/18	01/09/18	NFe	1773	18695	SILVERSPRING NET.DO BRA.LTDA	459,739	0,565	300,00
15006-00	ARMARIO ALTO 800x500x1600	BR02	01/09/18	01/09/18	NFe	1773	18695	SILVERSPRING NET.DO BRA.LTDA	459,739	0,565	300,00
15007-00	ARMARIO ALTO 800x500x1600	BR02	01/09/18	01/09/18	NFe	1773	18695	SILVERSPRING NET.DO BRA.LTDA	459,739	0,565	300,00
15008-00	ARMARIO ALTO	BR02	01/09/18	01/09/18	NFe	1768	18695	SILVERSPRING NET.DO BRA.LTDA	0,011	0,565	0,00
15009-00	MESA DE REUNIAO	BR02	01/09/18	01/09/18	NFe	1773	18695	SILVERSPRING NET.DO BRA.LTDA	718,633	0,565	400,00
15010-00	MESA DELTA 1400x1400x600 TP	BR02	01/09/18	01/09/18	NF	1773	18695	SILVERSPRING NET.DO BRA.LTDA	456,057	0,565	300,00
15011-00	PURIFICADOR DE AR COMPRIMIDO BLP - 200	BR02	24/09/18	24/09/18	NFe	802	21128	DANNA COMERCIO MAQ E EQU LTD	21.954,348	0,565	12.400,00
15012-00	TRIPE COM GUINCHO ACOPLADO P/ESPACO CONFINADO/CINTO DE SEGURANCA 4 PONTOS/SUP.P/ RESGATE E GUINCHO	BR02	24/09/18	24/09/18	NFe	551	22111	IDEAL SAFETY COM EQUI SEG LT	5.365,148	0,565	3.000,00
15016-00	COREL DRAW GRAPHICS SUITE 2018	BR02	13/09/18	13/09/18	NFe	843110	9149	INGRAN MICRO BRASIL LTDA	2.494,719	0,565	1.400,00
15017-00	ARMARIO PARA FERRAMENTAS VISOR DE VIDRO	BR02	13/09/18	13/09/18	NFe	105386	6575	ANHANGUERA COM. FERR. LTDA	3.321,675	0,565	1.900,00
15018-00	REBITADEIRA RADIAL BALTEC SMARTLINE	BR02	13/09/18	31/03/19	NFe	672	21049	BALTEC DO BRASIL S/A	22.421,634	0,565	12.700,00
15018-01	FRETE PARA TRANSPORTE DE ATIVO	BR02	14/09/18	31/03/19	CTR	20876	18942	GILSON FIORETTI BACCAN	-	0,000	0,00
15019-00	MOLDE 4 CAVIDADES PORCA DO FECHAMENTO TU6	BR02	10/12/18	31/12/19	NFe	8145	719	MECANEL MEC. ELETR. INDL. LT	129.917,170	0,113	14.700,00
15019-01	SISTEMA CAMARA QUENTE COM 4 BICOS VALVULADOS PARA MOLDE PORCA TU6	BR02	13/09/18	31/12/19	NFe	11709	2956	INCOE INTERNAT.BRASIL LTDA	63.995,063	0,113	7.200,00
15019-02	COMPRA DA CAVIDADE DO MOLDE DA PORCA DE FECHAMENTO TU6 Q3 2.5	BR02	18/07/19	18/07/19	NFe	8767	719	MECANEL MEC. ELETR. INDL. LT	5.573,402	0,904	5.000,00
15019-03	NORYL GFN3 780 CINZA - MATERIAL PARA TESTE	BR02	15/04/20	15/04/20	NFe	98130	719	MECANEL MEC. ELETR. INDL. LT	-	0,000	0,00
15019-04	COMPRA DAS CAVIDADES PARA PORCA TU6 Q3 2,5 DES.2020160000F02	BR02	18/06/20	18/06/20	NFe	9486	719	MECANEL MEC. ELETR. INDL. LT	34.271,408	0,983	33.700,00
15019-05	FRETE S/TRANSPORTE MOLDE DE PORCA TU6 DES. 202016000F02	BR02	05/08/20	05/08/20	CTe	29171	18942	GILSON FIORETTI BACCAN	-	0,000	0,00
15019-06	FRETE S/ATIVO MOLDE 4 CAVIDADES PORCA DO FECHAMENTO	BR02	13/10/20	13/10/20	CTe	300	19813	MARCOS DA SILVA MARTILIANO	-	0,000	0,00
15020-00	MONITOR DELL 24"	BR02	01/09/18	01/09/18	NFe	1768	18695	SILVERSPRING NET.DO BRA.LTDA	0,011	0,565	0,00
15022-00	TRIPE COM GUINCHO ACOPLADO P/ESPACO CONFINADO/CINTO DE SEGURANCA 4 PONTOS/SUP.P/ RESGATE E GUINCHO	BR02	24/09/18	24/09/18	NFe	551	22111	IDEAL SAFETY COM EQUI SEG LT	5.365,148	0,565	3.000,00
15023-00	DETECTOR MULTIGAS COM DATALOGGER E CERTIFICADO DE CALIBRACAO	BR02	24/09/18	24/09/18	NFe	5488	22131	AKROM PRODUTOS ELETRONICOS	3.641,947	0,565	2.100,00
15024-00	DISPOSITIVO PARA FECHAMENTO DO ANEL	BR02	06/10/18	31/03/19	NFe	615	18237	KENIA CRISTINA FRANCO EPP	45.310,041	0,565	25.600,00
15025-00	DISPOSITIVO PARA FECHAMENTO DO ANEL	BR02	06/10/18	31/03/19	NFe	616	18237	KENIA CRISTINA FRANCO EPP	45.310,041	0,565	25.600,00
15025-01	POKA YOKE PARA IDENTIFICAR A PRESENCA DA TURBINA NO TU165	BR02	17/12/18	17/12/18	NFe	620	18237	KENIA CRISTINA FRANCO EPP	1.961,883	0,565	1.100,00
15026-00	REPLICADOR DE PORTAS DOCA USB TYPE-C WD15	BR02	06/10/18	06/10/18	NFe	554643	21851	DELL COMPUTADORES DO BRASIL	889,303	0,113	100,00
15027-00	DISPOSITIVO PARA FAZER FURO DE LACRE AQUADIS	BR02	06/10/18	31/12/18	NFe	8680	15152	TKS FERRAMENTAS DE PRECISAO	51.727,500	0,565	29.200,00
15027-01	POKA YOKE PARA IDENTIFICAR A PRESENCA DA TURBINA NO TU165	BR02	17/12/18	17/12/18	NFe	620	18237	KENIA CRISTINA FRANCO EPP	1.961,883	0,565	1.100,00

Este documento é cópia do original, assinado digitalmente por CARLOS ROBERTO DE NESI SCZUK e Tribunal de Justica do Estado de Sao Paulo, protocolado em 10/10/2022 às 19:39 , sob o número WAMR22701518811 .
Para conferir o original, acesse o site https://esaj.tjsp.jus.br/pastadigital/pg/abrirConferenciaDocumento.do, informe o processo 1007410-69.2022.8.26.0019 e código DB08AF1.

Código	Descricao	tabelecimen	Data Aquisição	Data Início	Esp.Docum	Núm.Docum	Cód.Fornec	Razão Social	VALOR DE REPOSIÇÃO	F.D.	VALOR DE MERCADO
15028-00	DISPOSITIVO LOW PLATE PARA MESA TRIDIMENSIONAL	BR02	06/10/18	31/12/18	NFe	307	21291	PROPATER PROJETOS MECA E COM	2.776,994	0,565	1.600,00
15029-00	BOLACHA INTERMEDIARIA PARA MESA TRIDIMENSIONAL	BR02	06/10/18	31/12/18	NFe	307	21291	PROPATER PROJETOS MECA E COM	3.110,239	0,565	1.800,00
15031-00	NOTEBOOK LENOVO T4505	BR02	01/09/18	01/09/18	NFe	1768	18695	SILVERSPRING NET.DO BRA.LTDA	0,011	0,565	0,00
15032-00	NOTEBOOK APPLE	BR02	01/09/18	01/09/18	NFe	1737	18695	SILVERSPRING NET.DO BRA.LTDA	0,011	0,565	0,00
15034-00	NOTEBOOK APPLE	BR02	01/09/18	01/09/18	NFe	1737	18695	SILVERSPRING NET.DO BRA.LTDA	0,011	0,565	0,00
15035-00	BIOMBO DIVISORIA - 6 UNIDADES	BR02	01/09/18	01/09/18	NFe	1773	18695	SILVERSPRING NET.DO BRA.LTDA	3.884,276	0,565	2.200,00
15036-00	PLACA SHELL TU6	BR02	08/10/18	31/03/19	NFe	8679	15152	TKS FERRAMENTAS DE PRECISAO	60.210,810	0,565	34.000,00
15036-01	QUEIMADOR PLACA SHELL TU6	BR02	23/11/18	31/03/19	NFe	587	16957	RODNA MONTAGENS INDUSTR.LTDA	1.862,190	0,565	1.100,00
15036-02	PISADOR TU6 E SOLDA EM BLINDAGENS PLACA SHELL	BR02	04/02/19	31/03/19	NFe	9185	15152	TKS FERRAMENTAS DE PRECISAO	5.980,913	0,904	5.400,00
15036-03	QUEIMADOR PARA PLACA SHELL TU LIGHT	BR02	09/11/17	09/11/17	NFe	479	16957	RODNA MONTAGENS INDUSTR.LTDA	1.862,190	0,565	1.100,00
15037-00	CAIXA DE MACHO TU6	BR02	08/10/18	31/03/19	NFe	8679	15152	TKS FERRAMENTAS DE PRECISAO	25.087,832	0,565	14.200,00
15037-01	NITRETACAO E POLIMENTO CAIXA DE MACHO TU6	BR02	16/01/19	31/03/19	NFe	310148	7132	OERLIKON BALZERS REVESTIMENT	3.336,389	0,904	3.000,00
15037-02	ALTERACAO DE DIAMETRO CAIXA DE MACHO TU6	BR02	14/08/19	01/11/19	NFe	894	15152	TKS FERRAMENTAS DE PRECISAO	4.998,510	0,904	4.500,00
15038-00	MONITOR DELL PROFESS 85285220 23 POLEGADAS	BR02	17/10/18	17/10/18	NFe	76980	22144	SCANSOURCE BRASIL DIS TECNOL	1.005,833	0,565	600,00
15039-00	MONITOR DELL PROFESS 85285220 23 POLEGADAS	BR02	17/10/18	17/10/18	NFe	76980	22144	SCANSOURCE BRASIL DIS TECNOL	1.005,833	0,565	600,00
15040-00	MONITOR DELL PROFESS 85285220 23 POLEGADAS	BR02	17/10/18	17/10/18	NFe	76980	22144	SCANSOURCE BRASIL DIS TECNOL	1.005,833	0,565	600,00
15041-00	MONITOR DELL PROFESS 85285220 23 POLEGADAS	BR02	17/10/18	17/10/18	NFe	76980	22144	SCANSOURCE BRASIL DIS TECNOL	1.005,833	0,565	600,00
15042-00	MONITOR DELL PROFESS 85285220 23 POLEGADAS	BR02	17/10/18	17/10/18	NFe	76980	22144	SCANSOURCE BRASIL DIS TECNOL	1.005,833	0,565	600,00
15043-00	MONITOR DELL PROFESS 85285220 23 POLEGADAS	BR02	17/10/18	17/10/18	NFe	76980	22144	SCANSOURCE BRASIL DIS TECNOL	1.005,833	0,565	600,00
15044-00	MONITOR DELL 19.5 P2018H	BR02	10/10/18	31/03/19	NFe	76779	22144	SCANSOURCE BRASIL DIS TECNOL	602,547	0,565	300,00
15045-00	MONITOR DELL 19.5 P2018H	BR02	10/10/18	31/03/19	NFe	76779	22144	SCANSOURCE BRASIL DIS TECNOL	602,547	0,565	300,00
15046-00	MONITOR DELL 19.5 P2018H	BR02	10/10/18	31/03/19	NFe	76779	22144	SCANSOURCE BRASIL DIS TECNOL	602,547	0,565	300,00
15047-00	MONITOR DELL 19.5 P2018H	BR02	10/10/18	31/03/19	NFe	76779	22144	SCANSOURCE BRASIL DIS TECNOL	602,547	0,565	300,00
15048-00	MONITOR DELL 19.5 P2018H	BR02	10/10/18	31/03/19	NFe	76779	22144	SCANSOURCE BRASIL DIS TECNOL	602,547	0,565	300,00
15049-00	MONITOR DELL 19.5 P2018H	BR02	10/10/18	31/03/19	NFe	76779	22144	SCANSOURCE BRASIL DIS TECNOL	602,547	0,565	300,00
15050-00	MONITOR DELL 19.5 P2018H	BR02	10/10/18	31/03/19	NFe	76779	22144	SCANSOURCE BRASIL DIS TECNOL	602,547	0,565	300,00
15051-00	MICROCOMPUTADOR DELL OPTIPLEX 780	BR02	30/03/10	30/04/10	NF	440274	12846	DELL COMPUTADORES BR LTDA	2.928,298	0,023	100,00
15051-01	SUPORTE TECNICO	BR02	30/03/10	30/04/10	NF	842174	8436	DELL COMPUTADORES BRASIL LT.	207,772	0,023	0,00
15052-00	TABLET - LEITOR UHF RFID COM SISTEMA OPERACIONAL ANDROID COM TELA DE 7 POLEGADAS SEM RECLADO	BR02	16/07/18	31/03/19	NFe	35	21740	RFMOBI SOLUTIONS LTDA	14.483,700	0,565	8.200,00
15053-00	TABLET - LEITOR UHF RFID COM SISTEMA OPERACIONAL ANDROID COM TELA DE 7 POLEGADAS SEM RECLADO	BR02	16/07/18	31/03/19	NFe	35	21740	RFMOBI SOLUTIONS LTDA	14.483,700	0,565	8.200,00
15055-00	DISPOSITIVO DE FECHAMENTO DO MEDIDOR TU6	BR02	19/07/18	31/03/19	NFe	689	18255	FEMMA FERRAMENTARIA LTDA ME	62.073,000	0,565	35.100,00
15056-00	MODULO CONTROLADOR PARA SERVO MOTOR MODELO II-L4	BR02	19/07/18	31/03/19	NFe	12068	20521	CAMPIBRAS COM FERR PNEUM LTD	17.827,890	0,565	10.100,00
15056-01	APERTADEIRA ELETRONICA ECD-20	BR02	19/07/18	31/03/19	NFe	12102	20521	CAMPIBRAS COM FERR PNEUM LTD	25.735,386	0,565	14.500,00
15056-02	CABO EC 5 METROS	BR02	19/07/18	31/03/19	NFe	12068	20521	CAMPIBRAS COM FERR PNEUM LTD	5.764,068	0,565	3.300,00
15057-00	DISPOSITIVO DE FECHAMENTO DO MEDIDOR TU6	BR02	19/07/18	31/03/19	NFe	689	18255	FEMMA FERRAMENTARIA LTDA ME	62.073,000	0,565	35.100,00
15058-00	FURADEIRA AUTOMATICA - ELETROPNEUMATICA	BR02	19/07/18	31/12/20	NFe	2735	20200	DRILLMASTER IND E COM DE MAQ	14.157,557	0,565	8.000,00
15059-00	FURADEIRA AUTOMATICA - ELETROPNEUMATICA	BR02	19/07/18	31/12/20	NFe	2735	20200	DRILLMASTER IND E COM DE MAQ	14.157,557	0,565	8.000,00
15060-00	MAQUINA DE FURAR TU - CONSTRUCAO	BR02	30/06/11	30/06/11	NF	929			4.241,655	0,565	2.400,00
15060-01	2-SUPORTE HORIZONTAL / 1-SUPORTE UNIVERSAL / 3-UNID DE FURAR / 1-UNID DE ROSQUEA	BR02	12/03/09	04/06/09	NF	6088	12255	TRIAXIS IND.E COMERCIO LTDA	28.014,496	0,565	15.800,00
15060-02	FABRICACAO E MONTAGEM DE MELHORIAS PARA MINI-TRANSFER	BR02	25/05/09	25/06/09	NF	536	13332	MEHP AUTOMACAO LTDA EPP	19.476,765	0,565	11.000,00
15060-03	VALVULA ROLETE	BR02	26/03/09	04/06/09	NF	209479	2550	FESTO BRASIL LTDA.	377,702	0,565	200,00
15060-04	CHAPA EM POLICARBONATO	BR02	25/04/17	31/10/17	NFe	43699	3973	AMERIVEDA COM.REPRES.LTDA	1.220,769	0,565	700,00
15060-05	CONEXOES E MANGUEIRAS	BR02	11/05/17	31/10/17	NFe	1260722	2550	FESTO BRASIL LTDA.	1.134,414	0,565	600,00
15060-06	CONJUNTO PADRAO DE ROSCA PARA RB	BR02	11/05/17	31/10/17	NFe	1955	20200	DRILLMASTER IND E COM DE MAQ	1.205,242	0,565	700,00
15060-07	VALVULA REGULADORA DE FLUXO	BR02	10/05/17	31/10/17	NFe	1257161	2550	FESTO BRASIL LTDA.	533,246	0,565	300,00
15060-08	BROCA HSCO	BR02	10/05/17	31/10/17	NFe	24190	922	CAMPMAC COMERCIAL LTDA	1.008,683	0,565	600,00
15060-09	GUIA COPIADOR DE MOVIMENTO CILINDRO E GARRA COD.2040053033	BR02	17/05/17	31/10/17	NFe	7177	15152	TKS FERRAMENTAS DE PRECISAO	5.276,205	0,565	3.000,00
15060-10	PASTILHAS INTERCAMBIAVEIS	BR02	07/06/17	31/10/17	NFe	40420	21069	PERSICOS FERR E SERV TEC LTD	648,637	0,565	400,00
15060-11	FRESA PORTA BROCA	BR02	13/06/17	31/10/17	NFe	378	20509	T.M DE JESUS VIEIRA FERR ME	3.041,577	0,565	1.700,00
15060-12	MACHO HELICOIDAL	BR02	20/06/17	31/10/17	NFe	2260	18082	MAXITECH COM FERRAMENTAS LTD	520,068	0,565	300,00
15060-13	FRESA PORTA BROCA BUJAO TU6 2140020081-3	BR02	13/07/17	31/10/17	NFe	17954	21385	RODER M.E REP.DE FER.LTDA EP	7.853,061	0,565	4.400,00
15060-14	FRESA PORTA BROCA C/PERFIL HSS/MD	BR02	09/08/17	31/10/17	NFe	27891	15867	PRIMER TOOLS IND.COM.FER.LTD	5.580,311	0,565	3.200,00
15060-15	BROCA ESP.MD B0-01525	BR02	09/08/17	31/10/17	NFe	24126	13468	TOPDRILL FERRAMT. LTDA EPP	1.862,190	0,565	1.100,00
15060-16	BASE REGULAVEL FURADEIRA INFERIOR E SUPERIOR	BR02	19/07/18	31/05/19	NFe	491	19819	TORNOBELL MAQ.E ACES.METALUR	1.177,631	0,565	700,00
15060-17	MINI TRANSFER COM 4 ESTACOES P/ FURAR E ROSCAR CARCACAS - RIELLO II	BR02	12/03/09	04/06/09	NF	204557	2550	FESTO BRASIL LTDA.	22.205,247	0,565	12.500,00
15060-18	ALTERACAO E FABRICACAO DE MORSAS PARA RIELLO 2	BR02	25/05/15	25/05/15	NFe	5278	15152	TKS FERRAMENTAS DE PRECISAO	4.743,415	0,565	2.700,00
15061-00	PARAFUSADEIRA PNEUMATICA SC043L9500S90A4	BR02	19/07/18	30/09/18	NFe	12101	20521	CAMPIBRAS COM FERR PNEUM LTD	9.610,018	0,565	5.400,00
15062-00	PARAFUSADEIRA PNEUMATICA SC043L9500S90A4	BR02	19/07/18	30/09/18	NFe	12101	20521	CAMPIBRAS COM FERR PNEUM LTD	9.610,018	0,565	5.400,00
15063-00	EMPILHADEIRA ELETRICA TRACIONARIA PALETRANS	BR02	25/07/18	25/07/18	NFe	11417	16710	ABC EMPILHADEIRAS LTDA ME	43.449,550	0,565	24.500,00
15065-00	MAQUINA AUTOMATICA PARA GRAVACAO A LASER COM DUPLO CABECOTE LASER FIBRA PROLASE OEM	BR02	23/07/18	31/03/19	NFe	3268	21448	PROMARKING TEC AUTO INDUS	206.910,000	0,565	116.900,00
15066-00	PARAFUSADEIRA PNEUMATICA SC043L9500S90A4	BR02	10/07/18	30/09/18	NFe	12067	20521	CAMPIBRAS COM FERR PNEUM LTD	9.610,018	0,565	5.400,00
15067-00	PARAFUSADEIRA PNEUMATICA SC043L9500S90A4	BR02	10/07/18	30/09/18	NFe	12067	20521	CAMPIBRAS COM FERR PNEUM LTD	9.610,018	0,565	5.400,00
15068-00	MICROCOMPUTADOR DELL OPTIPLEX 7050	BR02	25/07/18	31/03/19	NFe	431685	21851	DELL COMPUTADORES DO BRASIL	3.660,700	0,339	1.200,00
15068-01	GARANTIA DE 5 ANOS E SUPORTE TECNICO DE INFORMATICA REMOTO	BR02	24/07/18	31/03/19	NFe	438755	8436	DELL COMPUTADORES BRASIL LT.	-	0,000	0,00
15069-00	MICROCOMPUTADOR DELL OPTIPLEX 7050	BR02	25/07/18	31/03/19	NFe	431685	21851	DELL COMPUTADORES DO BRASIL	3.660,700	0,339	1.200,00
15069-01	GARANTIA DE 5 ANOS E SUPORTE TECNICO DE INFORMATICA REMOTO	BR02	24/07/18	31/03/19	NFe	438755	8436	DELL COMPUTADORES BRASIL LT.	-	0,000	0,00
15070-00	TERMOREGULADOR TPA 12.0	BR02	03/07/18	30/09/18	NFe	2532	4348	SRE IND.COM.MAQ.EQTOS.LTDA	11.512,678	0,565	6.500,00
15071-00	TERMOREGULADOR TPA 12.0	BR02	03/07/18	30/09/18	NFe	2532	4348	SRE IND.COM.MAQ.EQTOS.LTDA	11.512,678	0,565	6.500,00
15072-00	CLICK SHARE COM DOIS BOTOES CSE200 R9861520NA BARCO	BR02	01/08/18	01/08/18	NFe	131531	21986	ELETRONICA SANTANA EIRELI	5.996,400	0,565	3.400,00
15072-01	ITENS PARA INSTALACAO DO CLICK SHARE	BR02	07/08/18	07/08/18	NFe	742	18566	J A DA SILVA CLARO-ME	4.948,740	0,565	2.800,00
15072-02	INSTALACAO DO EQUIPAMENTO CLICK SHARE	BR02	08/08/18	08/08/18	NFe	50	18566	J A DA SILVA CLARO-ME	5.700,000	0,565	3.200,00
15073-00	THIN CLIENT DELL WYSE 3040	BR02	31/08/18	31/08/18					1.457,650	0,565	800,00
15074-00	MONITOR DELL 24 POLEGADAS E CABO DE FORCA	BR02	07/08/18	07/08/18	NFe	453144	21851	DELL COMPUTADORES DO BRASIL	1.119,446	0,113	100,00
15075-00	MONITOR DELL 24 POLEGADAS E CABO DE FORCA	BR02	07/08/18	07/08/18	NFe	453144	21851	DELL COMPUTADORES DO BRASIL	1.119,446	0,113	100,00
15076-00	THIN CLIENT DELL WYSE 3040	BR02	30/08/18	30/08/18					1.457,650	0,565	800,00
15077-00	THIN CLIENT DELL WYSE 3040	BR02	30/08/18	30/08/18					1.457,650	0,565	800,00
15078-00	THIN CLIENT DELL WYSE 3040	BR02	30/08/18	30/08/18					1.457,650	0,565	800,00
1508-00	MONITOR 18" - SAMSUNG	BR02	29/07/10	29/08/10	NF	60720	739	SOROCAMP C.P.INFORMATICA LT	442,800	0,565	300,00
15081-00	DESUMIDIFICADOR DE MATERIA PRIMA DRYMAX E30-100PDC	BR02	20/08/18	30/09/18	NFe	9723	15351	WITTMANN BATTENFELD BRASIL	48.113,084	0,565	27.200,00
15082-00	MAQUINA AUTOMATICA PARA GRAVACAO A LASER COM DUPLO CABECOTE LASER FIBRA	BR02	20/08/18	31/03/19	NFe	3313	21448	PROMARKING TEC AUTO INDUS	206.910,000	0,565	116.900,00
15082-01	FRETE SOBRE ATIVO	BR02	24/08/18	31/03/19	CTR	330545	20835	TNT MERCURIO CARGAS E ENCOME	-	0,000	0,00
15083-00	REBITADEIRA RADIAL SN220 V005	BR02	18/04/18	30/09/18	NFe	566	21049	BALTEC DO BRASIL S/A	22.686,958	0,565	12.800,00

Este documento é cópia do original, assinado digitalmente por CARLOS ROBERTO DE N SCZUK ANCONI e Tribunal de Justica do Estado de Sao Paulo, protocolado em 10/10/2022 às 19:38, sob o número WMPR22705151881.
Para conferir o original, acesse o site https://esaj.tjsp.jus.br/pastadigital/pg/abrirConferenciaDocumento.do, informe o processo 1007410-69.2022.8.26.0019 e código DB08AF1.

Código	Descricao	tabelecimen	Data Aquisição	Data Início	Esp.Docum	Núm.Docum	Cód.Fornec	Razão Social	VALOR DE REPOSIÇÃO	F.D.	VALOR DE MERCADO
15083-01	FRETE SOBRE TRANSPORTE ATIVO	BR02	23/04/18	30/09/18	CTR	18805	18942	GILSON FIORETTI BACCAN	-	0,000	0,00
15084-00	REBITADEIRA RADIAL (INCLUSO COLUNA, COMANDO PNEUMATICO E PUNCAO FORMATO CONICO)	BR02	20/08/18	31/03/19	NFe	652	21049	BALTEC DO BRASIL S/A	22.421,634	0,565	12.700,00
15085-00	DISPOSITIVO MONTAGEM DA PLACA COM SISTEMA RIVETING E PIVOT E FILTRO CARCACA MEDIDOR TU6	BR02	17/12/18	17/12/18	NFe	285	21810	MONDRAGON ASS. DO BRA.IND.	196.187,821	0,565	110.800,00
15085-01	CAMERA INTEL BOA-SPOT-EL/CABO ETHERNET/CABO I/O/OTICA STANDARD/RING LIGHT/CABOS COM CONECTORES	BR02	20/08/18	31/03/19	NFe	714	20504	INFAIMON DO BRASIL ARTIF LTD	14.258,470	0,565	8.100,00
15085-02	PECAS PARA VALIDACAO DE PROJETO	BR02	18/09/18	01/11/18	NFe	86711	BR02	ACCELL SOLUC.ENERG.AGUA LTDA	1.346,032	0,565	800,00
15087-00	CALIBRADOR PROPAPER	BR02	01/01/19	01/01/19					0,010	0,904	0,00
15088-00	MEDIDOR DE ESPESSURA DIGITAL 547-401	BR02	21/05/18	31/12/18	NFe	272564	4809	RITEC COML.IMPORTADORA LTDA	4.803,732	0,565	2.700,00
15089-00	MEDIDOR DE ESPESSURA DIGITAL 547-401	BR02	21/05/18	31/12/18	NFe	272564	4809	RITEC COML.IMPORTADORA LTDA	4.803,732	0,565	2.700,00
15090-00	MEDIDOR DE ESPESSURA DIGITAL 547-401	BR02	21/05/18	31/12/18	NFe	272564	4809	RITEC COML.IMPORTADORA LTDA	4.803,732	0,565	2.700,00
15091-00	MEDIDOR DE ESPESSURA DIGITAL 547-401	BR02	21/05/18	31/12/18	NFe	272564	4809	RITEC COML.IMPORTADORA LTDA	4.803,732	0,565	2.700,00
15092-00	MEDIDOR DE ESPESSURA DIGITAL 547-401	BR02	21/05/18	31/12/18	NFe	272564	4809	RITEC COML.IMPORTADORA LTDA	4.803,732	0,565	2.700,00
15093-00	DISPOSITIVO DE 84MM PARA ANEL ANTI FRAUDE AQUADIS	BR02	21/08/18	31/12/18	NFe	7286	9703	VALENTE METALURGICA LTDA	1.380,791	0,565	800,00
15094-00	DISPOSITIVO DE CONTROLE DO ITEM 01031503260010	BR02	21/08/18	31/12/18	NFe	300	21291	PROPATER PROJETOS MECA E COM	2.386,658	0,565	1.300,00
15095-00	DISPOSITIVO DE CONTROLE DO ITEM 01031503260010	BR02	21/08/18	31/12/18	NFe	300	21291	PROPATER PROJETOS MECA E COM	2.386,658	0,565	1.300,00
15096-00	DISPOSITIVO DE CONTROLE PARA ITEM 1002812040011 - COTA 24,8	BR02	21/08/18	31/12/18	NFe	301	21291	PROPATER PROJETOS MECA E COM	2.941,690	0,565	1.700,00
15096-01	RELOGIO COMPARADOR 0,01/10MM 2046S	BR02	06/10/18	31/12/18	NFe	104309	6575	ANHANGUERA COM. FERR. LTDA	175,058	0,565	100,00
15096-02	RELOGIO COMPARADOR 0,01/10MM 2046S	BR02	06/10/18	31/12/18	NFe	104309	6575	ANHANGUERA COM. FERR. LTDA	175,058	0,565	100,00
15096-03	RELOGIO COMPARADOR 0,01/10MM 2046S	BR02	06/10/18	31/12/18	NFe	104309	6575	ANHANGUERA COM. FERR. LTDA	175,058	0,565	100,00
15096-04	RELOGIO APALPADOR 0.8MM 513-404-10E	BR02	06/10/18	31/12/18	NFe	104309	6575	ANHANGUERA COM. FERR. LTDA	333,963	0,565	200,00
15097-00	DISPOSITIVO DE CONTROLE PARA ITEM 1002812040011	BR02	21/08/18	31/12/18	NFe	301	21291	PROPATER PROJETOS MECA E COM	2.331,152	0,565	1.300,00
15097-01	RELOGIO COMPARADOR 0,01/10MM 2046S	BR02	06/10/18	31/12/18	NFe	104309	6575	ANHANGUERA COM. FERR. LTDA	175,058	0,565	100,00
15097-02	RELOGIO COMPARADOR 0,01/10MM 2046S	BR02	06/10/18	31/12/18	NFe	104309	6575	ANHANGUERA COM. FERR. LTDA	175,058	0,565	100,00
15097-03	RELOGIO COMPARADOR 0,01/10MM 2046S	BR02	06/10/18	31/12/18	NFe	104309	6575	ANHANGUERA COM. FERR. LTDA	175,058	0,565	100,00
15097-04	RELOGIO APALPADOR 0.8MM 513-404-10E	BR02	06/10/18	31/12/18	NFe	104309	6575	ANHANGUERA COM. FERR. LTDA	333,963	0,565	200,00
15097-05	RELOGIO APALPADOR 0.8MM 513-404-10E	BR02	06/10/18	31/12/18	NFe	104309	6575	ANHANGUERA COM. FERR. LTDA	333,963	0,565	200,00
15098-00	DISPOSITIVO DE CONTROLE ITEM 01004608010003	BR02	21/08/18	31/12/18	NFe	301	21291	PROPATER PROJETOS MECA E COM	3.874,153	0,565	2.200,00
15098-01	RELOGIO APALPADOR 0.8MM 513-404-10E	BR02	06/10/18	31/12/18	NFe	104955	6575	ANHANGUERA COM. FERR. LTDA	333,963	0,565	200,00
15099-00	DISPOSITIVO DE CONTROLE ITEM 01004608010003	BR02	21/08/18	31/12/18	NFe	301	21291	PROPATER PROJETOS MECA E COM	3.874,153	0,565	2.200,00
15100-00	DISPOSITIVO DE CONTROLE ITEM 01004608010003	BR02	21/08/18	31/12/18	NFe	301	21291	PROPATER PROJETOS MECA E COM	3.874,153	0,565	2.200,00
15101-00	DISPOSITIVO PARA CONTROLAR DIMENSAO 3,2 (01001202020051/2)	BR02	21/05/18	21/05/18	NFe	278	21291	PROPATER PROJETOS MECA E COM	2.265,887	0,565	1.300,00
15102-00	DISPOSITIVO DE MEDICAO P/FIRST ROLLET TU6 DES.100 350 228 0008	BR02	21/05/18	31/12/18	NFe	278	21291	PROPATER PROJETOS MECA E COM	2.125,245	0,565	1.200,00
15103-00	DISPOSITIVO DE 84MM PARA ANEL ANTI FRAUDE AQUADIS	BR02	21/08/18	31/12/18	NFe	7286	9703	VALENTE METALURGICA LTDA	1.380,791	0,565	800,00
15105-00	DISPOSITIVO DE MEDICAO P/ GEAR 1 - AME DES. (1001202020050) - ITEM 07	BR02	22/05/18	31/12/18	NFe	280	21291	PROPATER PROJETOS MECA E COM	2.812,836	0,565	1.600,00
15106-00	DISPOSITIVO PARA CONTROLAR DIMENSAO 11,95 (010011202020050/3)	BR02	22/05/18	22/05/18	NFe	280	21291	PROPATER PROJETOS MECA E COM	2.265,887	0,565	1.300,00
15107-00	DISPOSITIVO DE MEDICAO P GEAR	BR02	03/08/18	31/12/18	NFe	292	21291	PROPATER PROJETOS MECA E COM	2.265,887	0,565	1.300,00
15108-00	DISPOSITIVO DE MEDICAO P GEAR	BR02	03/08/18	31/12/18	NFe	292	21291	PROPATER PROJETOS MECA E COM	2.265,887	0,565	1.300,00
15109-00	MONITOR DELL 23"	BR02	01/09/18	01/09/18	NFe	1768	18695	SILVERSPRING NET.DO BRA.LTDA	0,011	0,565	0,00
15110-00	MONITOR DELL 24"	BR02	01/09/18	01/09/18	NFe	1768	18695	SILVERSPRING NET.DO BRA.LTDA	0,011	0,565	0,00
15111-00	MONITOR DELL 24"	BR02	01/09/18	01/09/18	NFe	1768	18695	SILVERSPRING NET.DO BRA.LTDA	0,011	0,565	0,00
15112-00	MONITOR DELL 23"	BR02	01/09/18	01/09/18	NFe	1768	18695	SILVERSPRING NET.DO BRA.LTDA	0,011	0,565	0,00
15113-00	DOCK STATION MODELO:0090US	BR02	01/09/18	01/09/18	NFe	1768	18695	SILVERSPRING NET.DO BRA.LTDA	0,011	0,565	0,00
15114-00	DOCK STATION MODELO:0090US	BR02	01/09/18	01/09/18	NFe	1768	18695	SILVERSPRING NET.DO BRA.LTDA	0,011	0,565	0,00
15115-00	DOCK STATION DELL	BR02	01/09/18	01/09/18	NFe	1768	18695	SILVERSPRING NET.DO BRA.LTDA	0,011	0,565	0,00
15116-00	NOTEBOOK DELL E6320	BR02	01/09/18	01/09/18	NFe	1768	18695	SILVERSPRING NET.DO BRA.LTDA	0,011	0,565	0,00
15119-00	NOTEBOOK DELL E6320	BR02	01/09/18	01/09/18	NFe	1768	18695	SILVERSPRING NET.DO BRA.LTDA	0,011	0,565	0,00
15122-00	ACCESS POINT ARUBA	BR02	01/09/18	01/09/18	NFe	1768	18695	SILVERSPRING NET.DO BRA.LTDA	0,011	0,565	0,00
15123-00	PROJETOR INFOCUS IN35	BR02	01/09/18	01/09/18	NFe	1768	18695	SILVERSPRING NET.DO BRA.LTDA	0,011	0,565	0,00
15124-00	ACCESS POINT ARUBA	BR02	01/09/18	01/09/18	NFe	1768	18695	SILVERSPRING NET.DO BRA.LTDA	0,011	0,565	0,00
15125-00	SWITCH CISCO	BR02	01/09/18	01/09/18	NFe	1768	18695	SILVERSPRING NET.DO BRA.LTDA	0,011	0,565	0,00
15126-00	ROTEADOR CISCO	BR02	01/09/18	01/09/18	NFe	1768	18695	SILVERSPRING NET.DO BRA.LTDA	0,011	0,565	0,00
15127-00	SERVIDOR POWERDGE R210 COM RACK E ACESSORIOS	BR02	01/09/18	01/09/18	NFe	1773	18695	SILVERSPRING NET.DO BRA.LTDA	-	0,000	0,00
15128-00	CADEIRA EXECUTIVA COM ENCOSTO PRETA	BR02	01/09/18	01/09/18	NFe	1773	18695	SILVERSPRING NET.DO BRA.LTDA	317,855	0,565	200,00
15129-00	CADEIRA EXECUTIVA COM ENCOSTO PRETA	BR02	01/09/18	01/09/18	NFe	1773	18695	SILVERSPRING NET.DO BRA.LTDA	317,855	0,565	200,00
15130-00	CADEIRA EXECUTIVA COM ENCOSTO PRETA	BR02	01/09/18	01/09/18	NFe	1773	18695	SILVERSPRING NET.DO BRA.LTDA	317,855	0,565	200,00
15131-00	CADEIRA EXECUTIVA COM ENCOSTO PRETA	BR02	01/09/18	01/09/18	NFe	1773	18695	SILVERSPRING NET.DO BRA.LTDA	317,855	0,565	200,00
15133-00	CADEIRA EXECUTIVA COM ENCOSTO PRETA	BR02	01/09/18	01/09/18	NFe	1773	18695	SILVERSPRING NET.DO BRA.LTDA	317,855	0,565	200,00
15134-00	CADEIRA EXECUTIVA COM ENCOSTO PRETA	BR02	01/09/18	01/09/18	NFe	1773	18695	SILVERSPRING NET.DO BRA.LTDA	317,855	0,565	200,00
15135-00	CADEIRA EXECUTIVA COM ENCOSTO PRETA	BR02	01/09/18	01/09/18	NFe	1773	18695	SILVERSPRING NET.DO BRA.LTDA	317,855	0,565	200,00
15136-00	CADEIRA EXECUTIVA COM ENCOSTO PRETA	BR02	01/09/18	01/09/18	NFe	1773	18695	SILVERSPRING NET.DO BRA.LTDA	317,855	0,565	200,00
15137-00	CADEIRA EXECUTIVA COM ENCOSTO PRETA	BR02	01/09/18	01/09/18	NFe	1773	18695	SILVERSPRING NET.DO BRA.LTDA	317,855	0,565	200,00
15138-00	CADEIRA EXECUTIVA COM ENCOSTO PRETA	BR02	01/09/18	01/09/18	NFe	1773	18695	SILVERSPRING NET.DO BRA.LTDA	317,855	0,565	200,00
15139-00	CADEIRA EXECUTIVA COM ENCOSTO PRETA	BR02	01/09/18	01/09/18	NFe	1773	18695	SILVERSPRING NET.DO BRA.LTDA	317,855	0,565	200,00
15140-00	MESA DELTA 1400x1400x600 TP	BR02	01/09/18	01/09/18	NF	1773	18695	SILVERSPRING NET.DO BRA.LTDA	456,057	0,565	300,00
15141-00	MESA DELTA 1400x1400x600 TP	BR02	01/09/18	01/09/18	NF	1773	18695	SILVERSPRING NET.DO BRA.LTDA	456,057	0,565	300,00
15142-00	MESA DELTA 1400x1400x600 TP	BR02	01/09/18	01/09/18	NF	1773	18695	SILVERSPRING NET.DO BRA.LTDA	456,057	0,565	300,00
15143-00	MESA DELTA 1400x1400x600 TP	BR02	01/09/18	01/09/18	NF	1773	18695	SILVERSPRING NET.DO BRA.LTDA	456,057	0,565	300,00
15144-00	MESA DELTA 1400x1400x600 TP	BR02	01/09/18	01/09/18	NF	1773	18695	SILVERSPRING NET.DO BRA.LTDA	456,057	0,565	300,00
15146-00	GAVETEIRO VOLANTE C/3 GAVETAS	BR02	01/09/18	01/09/18	NFe	1773	18695	SILVERSPRING NET.DO BRA.LTDA	204,071	0,565	100,00
15147-00	GAVETEIRO VOLANTE C/3 GAVETAS	BR02	01/09/18	01/09/18	NFe	1773	18695	SILVERSPRING NET.DO BRA.LTDA	204,071	0,565	100,00
15148-00	GAVETEIRO VOLANTE C/3 GAVETAS	BR02	01/09/18	01/09/18	NFe	1773	18695	SILVERSPRING NET.DO BRA.LTDA	204,071	0,565	100,00
15150-00	MONITOR DELL 23"	BR02	01/09/18	01/09/18	NFe	1768	18695	SILVERSPRING NET.DO BRA.LTDA	0,011	0,565	0,00
15151-00	MONITOR DELL 19.5 P2018H	BR02	10/10/18	31/03/19	NFe	76779	22144	SCANSOURCE BRASIL DIS TECNOL	602,547	0,565	300,00
15152-00	DESUMIDIFICADOR DE PALLETS PLASTICOS	BR02	30/05/12	30/05/12	NFe	2323	15351	WITTMANN BATTENFELD BRASIL	34.923,181	0,565	19.700,00
15152-00	DESUMIDIFICADOR DE MATERIA PRIMA DRYMAX	BR02	10/10/18	10/10/18	NFe	9904	15351	WITTMANN BATTENFELD BRASIL	51.382,901	0,565	29.000,00
15153-00	DISPOSITIVO DE CONTROLE DA BOLHA DO PINHAO CENTRAL TU6	BR02	11/10/18	11/10/18	NFe	716	18255	FEMMA FERRAMENTARIA LTDA ME	2.172,555	0,565	1.200,00
15154-00	MAPEADOR DE POLOS MAGNETICOS MINI	BR02	10/10/18	10/10/18	NFe	1425	13110	GLOBALMAG TRANSD.MAG.IN.COM.	4.914,107	0,565	2.800,00
15155-00	MEDIDOR DE CAMPO MAGNETICO TLMP-HALL-200-TO-C	BR02	10/10/18	10/10/18	NFe	1425	13110	GLOBALMAG TRANSD.MAG.IN.COM.	4.914,107	0,565	2.800,00
15156-00	SUPORTE DE MONTAGEM ARTICULADO PARA DOIS MONITORES DELL MDS19	BR02	17/10/18	17/10/18	NFe	591820	21851	DELL COMPUTADORES DO BRASIL	1.068,864	0,113	100,00
15157-00	MICROCOMPUTADOR DELL OPTIPLES 7050	BR02	17/10/18	17/10/18	NFe	591183	21851	DELL COMPUTADORES DO BRASIL	4.173,631	0,113	500,00
15157-01	SUPORTE TECNICO E GARANTIA COMPLETE CARE 5 ANO DELL	BR02	07/02/19	07/02/19	NFe	492635	8436	DELL COMPUTADORES BRASIL LT.	-	0,000	0,00
15158-00	MICROCOMPUTADOR DELL OPTIPLEX 7050	BR02	17/10/18	19/10/18	NFe	591183	21851	DELL COMPUTADORES DO BRASIL	4.173,631	0,113	500,00
15158-01	SUPORTE TECNICO E GARANTIA COMPLETE CARE 5 ANO DELL	BR02	07/02/19	07/02/19	NFe	492635	8436	DELL COMPUTADORES BRASIL LT.	-	0,000	0,00

Este documento é cópia do original, assinado digitalmente por CARLOS ROBERTO DENESZCZUK ANTONIO e Tribunal de Justica do Estado de Sao Paulo, protocolado em 10/10/2022 às 19:38, sob o número WAMR22701581881 .
Para conferir o original, acesse o site https://esaj.tjsp.jus.br/pastadigital/pg/abrirConferenciaDocumento.do, informe o processo 1007410-69.2022.8.26.0019 e código DB08AF1.

fls. 7711

Código	Descricao	tabelecimen	Data Aquisição	Data Início	Esp.Docum	Núm.Docum	Cód.Fornec	Razão Social	VALOR DE REPOSIÇÃO	F.D.	VALOR DE MERCADO
15159-00	MICROCOMPUTADOR DELL OPTIPLEX 7050	BR02	17/10/18	17/10/18	NFe	591183	21851	DELL COMPUTADORES DO BRASIL	4.173,631	0,113	500,00
15159-01	SUPORTE TECNICO E GARANTIA COMPLETE CARE 5 ANO DELL	BR02	07/02/19	07/02/19	NFe	492635	8436	DELL COMPUTADORES BRASIL LT.	-	0,000	0,00
15160-00	MICROCOMPUTADOR DELL OPTIPLEX 7050	BR02	17/10/18	17/10/18	NFe	591183	21851	DELL COMPUTADORES DO BRASIL	4.173,631	0,113	500,00
15160-01	SUPORTE TECNICO E GARANTIA COMPLETE CARE 5 ANO DELL	BR02	07/02/19	07/02/19	NFe	492635	8436	DELL COMPUTADORES BRASIL LT.	-	0,000	0,00
15161-00	MONITOR DELL 24 POLEGADAS P2417H	BR02	17/10/18	17/10/18	NFe	594872	21851	DELL COMPUTADORES DO BRASIL	1.307,477	0,113	100,00
15162-00	MONITOR DELL 24 POLEGADAS P2417H	BR02	17/10/18	17/10/18	NFe	594872	21851	DELL COMPUTADORES DO BRASIL	1.307,477	0,113	100,00
15163-00	MICROCOMPUTADOR PORTATIL DELL LATITUDE 14 7490	BR02	19/10/18	19/10/18	NFe	597388	21851	DELL COMPUTADORES DO BRASIL	8.783,119	0,113	1.000,00
15163-01	SUPORTE TECNICO COMPLETE CARE E GARANTIA	BR02	19/10/18	19/10/18	NFe	494894	8436	DELL COMPUTADORES BRASIL LT.	-	0,000	0,00
15164-00	MICROCOMPUTADOR PORTATIL DELL LATITUDE 14 7490	BR02	19/10/18	19/10/18	NFe	597388	21851	DELL COMPUTADORES DO BRASIL	8.783,119	0,113	1.000,00
15164-01	SUPORTE TECNICO COMPLETE CARE E GARANTIA	BR02	19/10/18	19/10/18	NFe	494894	8436	DELL COMPUTADORES BRASIL LT.	-	0,000	0,00
15165-00	MICROCOMPUTADOR PORTATIL DELL LATITUDE 14 7490	BR02	19/10/18	19/10/18	NFe	597388	21851	DELL COMPUTADORES DO BRASIL	8.783,119	0,113	1.000,00
15165-01	SUPORTE TECNICO COMPLETE CARE E GARANTIA	BR02	19/10/18	19/10/18	NFe	494894	8436	DELL COMPUTADORES BRASIL LT.	-	0,000	0,00
15166-00	TV LED 55 SMART TV 4K UHD 3HDMI 2U	BR02	22/10/18	22/10/18	NFe	124872	21492	SND DISTRIB PROD DE INFORMAT	3.987,720	0,565	2.300,00
15167-00	TV LED 55 SMART TV 4K UHD 3HDMI 2U	BR02	22/10/18	22/10/18	NFe	124872	21492	SND DISTRIB PROD DE INFORMAT	3.987,720	0,565	2.300,00
15170-00	DISPOSITIVO PARA VERIFICAÇÃO DA PARTE SUPERIOR DA RELOJOARIA	BR02	15/05/13	30/11/13	NFe	2306	9399	FERRAMENTARIA EROTECH LTDA	1.558,004	0,565	900,00
15171-00	MAQUINA LAVADORA DE PECAS MODELO LA-90S	BR02	05/11/18	31/03/19	NFe	1607	21735	KIVERTON IND. DE MAQUINAS LT	81.278,409	0,565	45.900,00
15171-01	PECAS PARA VALIDACAO DE ATIVO	BR02	15/10/18	31/03/19	NFe	87316	9358	KIVERTRON IND. E COM. LTDA	911,236	0,565	500,00
15171-02	CESTO EM INOX	BR02	23/11/18	31/12/18	NFe	1196	21756	KVT COMERCIO E SERVIÇOS LTDA	6.267,469	0,565	3.500,00
15171-03	FRETE REF.COMPRA DE ATIVO	BR02	06/11/18	31/03/19	CTR	21495	18942	GILSON FIORETTI BACCAN	-	0,000	0,00
15171-04	SERVICO INFRA ESTRUTURA PASSAGEM DE CABOS E INSTALACAO DE EQUIPTOS	BR02	04/12/18	31/03/19	NFe	691	20778	GRASSMANN E ALENCAR SERV INT	-	0,000	0,00
15172-00	MEDIDOR DE FUGA COM LEAK MASTER, MASTER CHAMBER, KIT VTEX E KIT FILTRAGEM	BR02	13/11/18	31/05/19	NFe	8477	8969	TEX EQUIP.ELET.IND.COM.LT.ME	39.040,691	0,565	22.100,00
15172-01	VISITA TECNICA TRY OUT	BR02	18/02/19	31/05/19	NFe	2518	8969	TEX EQUIP.ELET.IND.COM.LT.ME	1.305,161	0,904	1.200,00
15173-00	MICROCOMPUTADOR PORTATIL DELL LATITUDE 12 5290 2 EM 1	BR02	14/11/18	14/11/18	NFe	626500	21851	DELL COMPUTADORES DO BRASIL	9.507,076	0,113	1.100,00
15173-01	SUPORTE TECNICO COMPLETECARE LATITUDE	BR02	14/11/18	14/11/18	NFe	504009	8436	DELL COMPUTADORES BRASIL LT.	3.505,215	0,113	400,00
15173-02	TECLADO ILUMINADO ALFANUMERICO 80 TECLAS	BR02	14/11/18	14/11/18	NFe	608050	21851	DELL COMPUTADORES DO BRASIL	762,022	0,113	100,00
15174-00	UNIDADE GERADORA DE PULSO/CONTROLADOR/DISP.DE MAGNETIZAÇÃO/CONDICIONADOR DE SINAL/DISP.DE MEDIÇÃO	BR02	25/04/17	31/08/17	NFe	1170	13110	GLOBALMAG TRANSD.MAG.IN.COM.	75.698,006	0,565	42.800,00
15174-01	POSTICO DO PARAFUSO DE LACRACAO DES.2020120004	BR02	25/04/17	01/07/19	NFe	7046	15152	TKS FERRAMENTAS DE PRECISAO	664,187	0,565	400,00
15174-02	BERCOS PARA GRAVACAO A LASER MOSTRADOR TU6	BR02	25/04/17	01/07/19	NFe	7046	15152	TKS FERRAMENTAS DE PRECISAO	831,778	0,565	500,00
15174-03	CAIXA DE MADEIRA FUMIGADA PARA ENVIAR EQUIPAMENTO A ITALIA	BR02	15/05/17	31/08/17	NFe	13553	16353	NIPACK EMB.MADEIR.LTDA	603,915	0,565	300,00
15174-04	FRETE SOBRE MOVIMENTACAO DE ATIVO	BR02	10/06/17	31/08/17	NFe	4495	17150	ALPHA CARGO TRANSPORTES LTDA	-	0,000	0,00
15174-05	SUPORTES PARA IMANTADORA TU6	BR02	19/06/17	01/07/19	NFe	7299	15152	TKS FERRAMENTAS DE PRECISAO	626,943	0,565	400,00
15174-06	IMPOSTOS (ICMS+IPI+SISCOMEX)+FRETE PARA DEVOLUCAO DE ATIVO AO BRASIL	BR02	26/08/17	31/08/17	NFe	76892/3/5	18392	ELETTROSYSTEM S.A.S	-	0,000	0,00
15174-07	COMPLEMENTO DE IMPORTACAO	BR02	29/09/17	29/09/17	NFe	76892/3/5	17952	FERMAC GLOBAL LOG.LTDA	1.423,267	0,565	800,00
15175-00	MICROCOMPUTADOR PORTATIL DELL LATITUDE 14 7490	BR02	22/11/18	22/11/18	NFe	650739	21851	DELL COMPUTADORES DO BRASIL	8.930,828	0,113	1.000,00
15175-01	SUPORTE TECNICO E GARANTIA COMPLETE CARE 5 ANOS DELL	BR02	07/02/19	07/02/19	NFe	513579	8436	DELL COMPUTADORES BRASIL LT.	-	0,000	0,00
15176-00	ARMARIO DE ACO	BR02	01/01/19	01/01/19					0,010	0,904	0,00
15177-00	CADEIRA ERGOMETRICA LINHA STYLUS MEDIA RF.051407 COM PROLONGADOR DE ARO DE APOIO PARA OS PES. REVEST	BR02	05/12/14	05/12/14	NFe	7426	15803	ERGOMAIS COM.PROD.ERGON.LTDA	471,090	0,565	300,00
15179-00	BEBEDOURO IBBL MOD.GFN2000	BR02	29/09/10	01/10/10	NF	17178	41055	REFRIGERACAO SAO CAMILO LTDA	835,170	0,226	200,00
15180-00	DISPOSITIVO OLEADOR DA BASE DO MOSTRADOR CONF.DESENHO 2070006000	BR02	14/04/14	30/09/14	NFe	3018	9399	FERRAMENTARIA EROTECH LTDA	1.520,920	0,565	900,00
15180-01	REFORMA FERRAMENTAL	BR02	26/09/14	26/09/14	NFe	4588	15152	TKS FERRAMENTAS DE PRECISAO	2.484,317	0,565	1.400,00
15180-02	APLICACAO DE LOGICA PARA BLOQUEAR O START DA SOLDA SEM QUE PASSE PELO POSTO DE OLEAR SAFIRA	BR02	11/02/16	01/05/16	NFe	455	18237	KENIA CRISTINA FRANCO EPP	420,956	0,565	200,00
15181-00	DISPOSITIVO DE OLEAR PORCA DE FECHAMENTO	BR02	19/07/16	31/08/16	NFe	6159	15152	TKS FERRAMENTAS DE PRECISAO	379,096	0,565	200,00
15182-00	DISPOSITIVO OLEADOR DA BASE DO MOSTRADOR CONF. DESENHO 2070006000	BR02	14/04/14	30/09/14	NFe	3018	9399	FERRAMENTARIA EROTECH LTDA	1.520,920	0,565	900,00
15182-01	APLICACAO DE LOGICA PARA BLOQUEAR O START DA SOLDA SEM QUE PASSE PELO POSTO DE OLEAR SAFIRA	BR02	11/02/16	01/05/16	NFe	455	18237	KENIA CRISTINA FRANCO EPP	420,956	0,565	200,00
15183-00	BEBEDOURO IBBL	BR02	01/01/19	01/01/19					0,010	0,904	0,00
15184-00	PALETEIRA	BR02	01/01/19	01/01/19					0,010	0,904	0,00
15185-00	DISP DE MONTAR PROPULSOR FLODIS 2070001002	BR02	01/01/19	01/01/19					0,010	0,904	0,00
15186-00	DISPOSITIVO RELOGIO COMPARADOR	BR02	01/01/19	01/01/19					0,010	0,904	0,00
15187-00	CADEIRA GIRATORIA	BR02	01/01/19	01/01/19					0,010	0,904	0,00
15188-00	CADEIRA TIPO CAIXA GIRATORIA METALICA EM COURVIN, COR: PRETA	BR02	30/09/13	30/09/13					-	0,565	0,00
15189-00	CPU DELL SERIAL GCGSJ32	BR02	01/01/19	01/01/19					0,010	0,904	0,00
15190-00	CADEIRA TIPO CAIXA GIRATORIA METALICA EM COURVIN, COR: PRETA	BR02	30/09/13	30/09/13					-	0,565	0,00
15191-00	DISPOSITIVO AGULHA TM	BR02	01/01/19	01/01/19					0,010	0,904	0,00
15192-00	MESA	BR02	01/01/19	01/01/19					0,010	0,904	0,00
15193-00	ELEVADOR PNEUMATICO MPL	BR02	01/01/19	01/01/19					0,010	0,904	0,00
15194-00	DISPOSITIVO ANEL DE FECHAMENTO	BR02	01/01/19	01/01/19					0,010	0,904	0,00
15195-00	MICROSCOPIO ESTEREOSCOPIO	BR02	13/05/02	01/06/02	NF	23824			4.881,885	0,565	2.800,00
15196-00	DISPOSITIVO DE ESTANQUEIDADE	BR02	01/01/19	01/01/19					0,010	0,904	0,00
15197-00	FUSO X PARA PANTOGRAFO MODELO XOT-1313	BR02	24/05/13	24/05/13	NFe	3859	5087	AVISO INDUSTRIA COMERCIO LT.	2.267,972	0,565	1.300,00
15197-01	PORCA PARA FUSO X E Y, UTILIZADO NO PANTOGRAFO	BR02	24/05/13	24/05/13	NFe	3859	5087	AVISO INDUSTRIA COMERCIO LT.	1.876,882	0,565	1.100,00
15197-02	REFORMA FERRAMENTAL	BR02	26/09/14	26/09/14	NFe	4588	15152	TKS FERRAMENTAS DE PRECISAO	2.484,317	0,565	1.400,00
15197-03	BICO E SISTEMA DE SUCCAO DE CAVACO PARA PANTOGRAFO	BR02	09/08/16	31/08/16	NFe	557	18255	FEMMA FERRAMENTARIA LTDA ME	892,369	0,565	500,00
15197-04	MAQUINA PANTOGRAFICA	BR02	28/05/08	01/10/08	NF	131321	11288	XENETECH	32.061,700	0,565	18.100,00
15197-05	COMPLEMENTO DE VALOR	BR02	02/06/08	01/10/08	NF	131321	11288	XENETECH	341,158	0,565	200,00
15197-06	DISPOSITIVO PARA NUMERAR PANTOGRAFO CONF. DESENHO 20900257000	BR02	04/04/14	30/09/14	NFe	3930	15152	TKS FERRAMENTAS DE PRECISAO	7.618,239	0,565	4.300,00
15198-00	DISPOSITIVO PARA MONTAR PARAFUSO DE REGULAGEM	BR02	01/01/19	01/01/19					0,010	0,904	0,00
15200-00	DISP OLEAR BASE MOSTRADOR	BR02	01/01/19	01/01/19					0,010	0,904	0,00
15201-00	ARMARIO DE ACO COM QUATRO PRATELEIRAS REMOVIVEIS	BR02	15/12/16	31/08/17	NFe	1046	21230	M A FONSECA MOVEIS E MAQ EPP	814,188	0,565	500,00
15202-00	CPU DELL FTNRRR1	BR02	01/01/19	01/01/19					0,010	0,904	0,00
15203-00	CADEIRA TIPO CAIXA GIRATORIA METALICA EM COURVIN, COR: PRETA	BR02	30/09/13	30/09/13					-	0,565	0,00
15204-00	CONTROLADOR DE TEMPERATURA P/ MOLDES, MODELO CTS-6,0 - 220V	BR02	26/11/12	26/11/12	NFe	824	4348	SRE IND.COM.MAQ.EQTOS.LTDA	6.390,662	0,113	700,00
15205-00	DISPOSITIVO DE FECHAMENTO DO ANEL DO MEDIDOR - CÓD. 2070031000	BR02	11/06/13	30/11/13	NFe	865	18910	LOCHE USINAGEM E FER. LTDA	21.607,078	0,565	12.200,00
15207-00	DISP.P/ CONTROLAR DIMENSAO 21,35+0.050/-	BR02	29/12/11	29/12/11	NFe	10670	6900	FERRIPLAX INSTR.CORTE MED SA	3.807,133	0,565	2.200,00
15208-00	FABRICACAO DE DISPOSITIVOS PARA CELULA 9	BR02	18/03/16	01/06/16	NFe	188230	2738	META MATERIAIS ELETRIC. LTDA	247,084	0,565	100,00
15208-03	PROTECAO PNEUMATICA PARA DISPOSITIVO DE APERTAR PORCA DE FECHAMENTO	BR02	15/04/16	15/04/16	NFe	450	18237	KENIA CRISTINA FRANCO EPP	6.474,835	0,565	3.700,00
15208-04	MONTAGEM DE PAINEL ELETRICO PARA DISPOSITIVO DA CELULA 9	BR02	18/04/16	01/06/16	NFe	139	18576	AUTOMATIZE SERVICE LTDA	4.390,208	0,565	2.500,00
15208-05	MATERIAL PARA MONTAGEM DE DISPOSITIVO PARA CELULA 9	BR02	02/05/16	01/06/16	NFe	189155	2738	META MATERIAIS ELETRIC. LTDA	-	0,000	0,00
15208-06	MOTOR PNEUMATICO DEMAG	BR02	05/05/16	01/06/16	NFe	10076	2680	FORNECEDORA INDUSTRIAL LTDA	12.478,725	0,565	7.100,00
15209-00	DISPOSITIVO DE MONTAR PROPULSOR AQUADIS	BR02	04/09/17	31/03/18	NFe	395	21611	AUTMEC AUTOMACAO IND COM	17.173,530	0,565	9.700,00
15209-01	MODIFICAÇÃO EM DISPOSITIVO DE MONTAR PROPULSOR AQUADIS	BR02	12/11/19	12/11/19	NFe	834	18255	FEMMA FERRAMENTARIA LTDA ME	7.173,782	0,904	6.500,00
15210-00	DISP FECHAMENTO ANEL CELULA 3	BR02	01/01/19	01/01/19					0,010	0,904	0,00
15211-00	DISPOSITIVO DE MONTAGEM CAMARA DE MEDICAO FLODIS	BR02	28/06/02	01/07/02	NF	234999			11.314,664	0,565	6.400,00

Para conferir o original, acesse o site https://esaj.tjsp.jus.br/pastadigital/pg/abrirConferenciaDocumento.do, informe o processo 1007410-69.2022.8.26.0019 e código DB08AF1.

Código	Descricao	tabelecimen	Data Aquisição	Data Início	Esp.Docum	Núm.Docum	Cód.Fornec	Razão Social	VALOR DE REPOSIÇÃO	F.D.	VALOR DE MERCADO
15211-01	CABO C/CONECTOR/SENSOR DE PROXIMIDADE FOTOELETRICA	BR02	02/09/02	28/02/03	NF	8174			4.636,174	0,565	2.600,00
15211-02	AJUSTE ICMS ATIVO NR.20004773-0	BR02	14/05/02	14/06/02	NF	234999	2550	FESTO BRASIL LTDA.	-	0,565	0,00
15211-03	DISPOSITIVO DE MONTAGEM CONJUNTO FLODIS	BR02	08/04/10	31/10/10	NF	2183	15152	TKS FERRAMENTAS DE PRECISAO	3.672,374	0,565	2.100,00
15211-04	CHAVES PARA DISPOSITIVO	BR02	01/04/10	31/10/10	NF	53	10773	PETRATEC	339,332	0,565	200,00
15211-05	MOTOR PNEUMATICO P/ DISPOSITIVO DE MONTAR MEDIDOR FLODIS	BR02	17/05/10	31/10/10	NF	984	2680	FORNECEDORA INDUSTRIAL LTDA	8.523,900	0,565	4.800,00
15213-00	CLIMATIZADOR EVAPORATIVO	BR02	04/03/11	29/04/11	NF	4246	8993	VIVA EQUIP.IND.COM.LTDA	5.592,650	0,565	3.200,00
15214-00	MAQUINA PANTOGRAFICA	BR02	27/07/05	27/08/05	NF	3083	5087	AVISO INDUSTRIA COMERCIO LT.	50.476,860	0,565	28.500,00
15214-02	PENDENTE VIPER	BR02	07/06/06	07/07/06	NF	3872	5087	AVISO INDUSTRIA COMERCIO LT.	4.349,318	0,565	2.500,00
15214-03	ADAPTADOR -DES.2090118011	BR02	17/02/12	17/02/12	NFe	2540	12484	PASSARELLA E CIA LTDA	2.346,606	0,565	1.300,00
15214-04	ITENS P/ PANTOGRAFOS: GUIA LINEAR/FUSO/PORCA/PENDENTE VIPER 2008/EGH15-CAZAC	BR02	19/04/12	19/04/12	NFe	2467	5087	AVISO INDUSTRIA COMERCIO LT.	3.152,121	0,565	1.800,00
15214-05	ITENS P/ PANTOGRAFOS: GUIA LINEAR/FUSO/PORCA/PENDENTE VIPER 2008/EGH15-CAZAC	BR02	19/04/12	19/04/12	NFe	2467	5087	AVISO INDUSTRIA COMERCIO LT.	3.152,121	0,565	1.800,00
15214-06	ITENS P/ PANTOGRAFOS: GUIA LINEAR/FUSO/PORCA/PENDENTE VIPER 2008/EGH15-CAZAC	BR02	19/04/12	19/04/12	NFe	2467	5087	AVISO INDUSTRIA COMERCIO LT.	3.152,121	0,565	1.800,00
15214-07	MANDRIL PARA PINCA DA FRESADORA PANTOGRAFICA	BR02	27/09/06	27/10/06	NF	155	5087	AVISO INDUSTRIA COMERCIO LT.	3.025,319	0,565	1.700,00
15214-08	ITENS P/ PANTOGRAFOS: GUIA LINEAR/FUSO/PORCA/PENDENTE VIPER 2008/EGH15-CAZAC	BR02	19/04/12	19/04/12	NFe	2467	5087	AVISO INDUSTRIA COMERCIO LT.	3.152,121	0,565	1.800,00
15214-09	ITENS P/ PANTOGRAFOS: GUIA LINEAR/FUSO/PORCA/PENDENTE VIPER 2008/EGH15-CAZAC	BR02	19/04/12	19/04/12	NFe	2467	5087	AVISO INDUSTRIA COMERCIO LT.	3.152,121	0,565	1.800,00
15214-10	CILINDRO PNEUMATICO DNC-32-25-PPV-A	BR02	02/06/08	11/12/08	NF	79755	2550	FESTO BRASIL LTDA.	1.065,015	0,565	600,00
15214-11	DISPOSITIVO PARA NUMERAR CARCA PANTOGRAFO	BR02	25/06/08	11/12/08	NF	1930	12576	MARCO AURELIO LAGUNA ME	5.402,794	0,565	3.100,00
15214-12	4 CONJUNTO DE PECAS	BR02	28/05/09	28/06/09	NF	2458	12576	MARCO AURELIO LAGUNA ME	800,415	0,565	500,00
15214-13	CALCOS PARA GRAVAR TM INCLINADO NO PANTOGRAFO	BR02	15/04/16	15/04/16	NFe	5982	15152	TKS FERRAMENTAS DE PRECISAO	352,796	0,565	200,00
15215-00	MONITOR LG SERIAL 207SPGS00431	BR02	01/01/19	01/01/19					0,010	0,904	0,00
15216-00	PRENSA COLADEIRA MARCA MAQ-FUND TIPO MS N. SERIE 043	BR02	15/06/92	01/07/92	NF	331			2.795,415	0,001	0,00
15218-00	PRENSA COLADEIRA DE CASCAS	BR02	23/01/07	23/02/07	NF	2573	42193	JNC CICLOS AUTOMATICA LTDAE	9.938,538	0,565	5.600,00
15218-01	CONJUNTO DE PROTECAO PARA PRENSA COLADEIRA	BR02	19/10/10	19/11/10	NF	703	13332	MEHP AUTOMACAO LTDA EPP	3.010,511	0,565	1.700,00
15218-02	MAQUINA SEMI AUTOMATICA PARA SOPRAR MACHOS MOD MC-3A/A	BR02	31/12/90	01/01/91	NF	29			11.163,768	0,001	0,00
15218-03	CONTROLADOR PARA CONTINA DE SEGURANCA BANNER / EMISSOR / RECEPTOR / CABO	BR02	07/10/05	07/11/05	NF	12154	2636	SENSOR BRASIL EQTOS.INDS.LTD	5.153,776	0,565	2.900,00
15219-00	ELEVADOR PNEUMATICO PARA LEVANTAMENTO DE CACAMBAS	BR02	27/06/08	27/07/08	NF	757	13962	MPL MAQUINAS E TECNOL. LTDA	10.138,590	0,565	5.700,00
15220-00	GRAVADORA XENETECH MODELO XOT-1313	BR02	18/11/11	18/11/11	NFe	1995	5087	AVISO INDUSTRIA COMERCIO LT.	39.675,889	0,565	22.400,00
15220-01	ADTO AVISO IND. - PC69286	BR02	08/08/11	18/11/11		69286	5087	AVISO INDUSTRIA COMERCIO LT.	23.298,660	0,565	13.200,00
15220-02	ITENS P/ PANTOGRAFOS: GUIA LINEAR/FUSO/PORCA/PENDENTE VIPER 2008/EGH15-CAZAC	BR02	19/04/12	19/04/12	NFe	2467	5087	AVISO INDUSTRIA COMERCIO LT.	3.152,158	0,565	1.800,00
15220-03	BICO E SISTEMA DE SUCCAO DE CAVACO PARA PANTOGRAFO	BR02	09/08/16	31/08/16	NFe	557	18255	FEMMA FERRAMENTARIA LTDA ME	892,369	0,565	500,00
15220-04	TRILHO DE ESFERAS	BR02	14/09/16	14/09/16	NFe	18277	18277	IMPORT.RADIAL DE ROLAM,LTDA	493,267	0,565	300,00
15220-05	PATIM DE ESFERAS	BR02	14/09/16	14/09/16	NFe	114904	18277	IMPORT.RADIAL DE ROLAM,LTDA	665,201	0,565	400,00
15221-00	PRENSA TIPO CS 1728 SERIE NOS N. 261 SERIE 09 MARCA ROTERID	BR02	31/12/90	01/01/91	NF	152			4.043,571	0,001	0,00
15222-00	CARREGADOR DE BATERIA	BR02	30/09/13	30/09/13					-	0,565	0,00
15225-00	MAQUINA SOPRADORA DE MACHOS SHELL MOD CORE MC-3A N 347 SHALC	BR02	31/12/90	01/01/91	NF	3499			-	0,001	0,00
15225-01	1 CONTROLADOR PARA CONTINA DE SEGURANCA / 2 RECEPTOR PARA CONTINA / 2 CABO BANNE	BR02	13/12/05	13/01/06	NF	13109	2636	SENSOR BRASIL EQTOS.INDS.LTD	5.153,820	0,565	2.900,00
15225-02	CONTROLADOR DE SIMULTANEIDADE	BR02	25/01/07	25/02/07	NF	1090	15596	TECHNO SUPPLY IMP. EXP. LTDA	2.946,630	0,565	1.700,00
15225-03	PIROMETRO	BR02	11/12/06	11/01/07	NF	20675	1254	PYROTEC AUTOMACAO LTDA	1.176,426	0,565	700,00
15225-04	RELE DE SEGURANCA	BR02	18/12/06	18/01/07	NF	1006	15596	TECHNO SUPPLY IMP. EXP. LTDA	967,819	0,565	500,00
15225-05	TEMPORIZADOR	BR02	11/12/06	11/01/07	NF	20675	1254	PYROTEC AUTOMACAO LTDA	827,698	0,565	500,00
15225-06	MODULO DE EXPANSAO LOGO	BR02	19/01/07	19/02/07	NF	2174	1352	FERRAMENTAS GERAIS C.IMPORT.	515,279	0,565	300,00
15225-07	INTERFACE	BR02	03/01/07	03/02/07	NF	20871	1254	PYROTEC AUTOMACAO LTDA	406,337	0,565	200,00
15225-08	REDE LOGICO LOGO	BR02	19/01/07	19/02/07	NF	2174	1352	FERRAMENTAS GERAIS C.IMPORT.	397,620	0,565	200,00
15225-09	FONTE DE ALIMENTACAO CHAVEADA	BR02	11/12/06	11/01/07	NF	20682	1254	PYROTEC AUTOMACAO LTDA	318,343	0,565	200,00
15225-10	CONECTOR CONEXEL SAK	BR02	10/01/07	10/02/07	NF	1867	1352	FERRAMENTAS GERAIS C.IMPORT.	190,027	0,565	100,00
15225-11	SOQUETE 11 POLOS P/ TRILHO DIM	BR02	11/12/06	11/01/07	NF	20675	1254	PYROTEC AUTOMACAO LTDA	155,070	0,565	100,00
15225-12	CAIXA P/ MONTAGENS ELETRICAS	BR02	03/01/07	03/02/07	NF	166210	2738	META MATERIAIS ELETRIC. LTDA	138,650	0,565	100,00
15225-13	MODULO SAIDA	BR02	11/12/06	11/01/07	NF	20675	1254	PYROTEC AUTOMACAO LTDA	122,980	0,565	100,00
15225-14	BOTAO IMPULSAO EMERGENCIA C/ TRAVA	BR02	19/01/07	19/02/07	NF	2174	1352	FERRAMENTAS GERAIS C.IMPORT.	113,910	0,565	100,00
15225-15	COMUTADOR DE 21 POSICOES COM CHAVE	BR02	19/01/07	19/02/07	NF	2174	1352	FERRAMENTAS GERAIS C.IMPORT.	110,000	0,565	100,00
15225-16	BOTAO IMPULSO EMERGENCIA S/ TRAVA	BR02	10/01/07	10/02/07	NF	1867	1352	FERRAMENTAS GERAIS C.IMPORT.	103,135	0,565	100,00
15225-17	CHAVE DUAS POSICOES	BR02	10/01/07	10/02/07	NF	1867	1352	FERRAMENTAS GERAIS C.IMPORT.	64,577	0,565	0,00
15225-18	ANEL DE FIXACAO EM PAINEL	BR02	11/12/06	11/01/07	NF	20682	1254	PYROTEC AUTOMACAO LTDA	63,092	0,565	0,00
15225-19	BOTAO IMPULSAO EMERGENCIA S/ TRAVA	BR02	19/01/07	19/02/07	NF	2174	1352	FERRAMENTAS GERAIS C.IMPORT.	51,582	0,565	0,00
15225-20	ADAPTADOR P/ PAINEL	BR02	11/12/06	11/01/07	NF	20682	1254	PYROTEC AUTOMACAO LTDA	33,575	0,565	0,00
15225-21	DISJUNTOR BIPOLAR	BR02	10/01/07	10/02/07	NF	1867	1352	FERRAMENTAS GERAIS C.IMPORT.	22,476	0,565	0,00
15225-22	CS-D RELE DE SIMULTANEIDADE CONTROLE BIMANUAL 24VCC	BR02	03/08/16	03/08/16	NFe	3936	18576	AUTOMATIZE SERVICE LTDA	344,440	0,565	200,00
15225-23	INVERSOR DE FREQUENCIA TRIF	BR02	18/08/16	31/12/17	NFe	4046	18576	AUTOMATIZE SERVICE LTDA	788,116	0,565	400,00
15225-24	MOTOFREIO ELETRICO 1,5CV 2T 4P WEG	BR02	09/08/16	31/12/17	NFe	3960	18576	AUTOMATIZE SERVICE LTDA	1.707,002	0,565	1.000,00
15225-25	VENTOINHA/FILTRO/DISJUNTOR/INVERSOR	BR02	19/08/16	31/12/17	NFe	199890	2738	META MATERIAIS ELETRIC. LTDA	1.485,956	0,565	800,00
15225-26	COMUTADOR COM CHAVE YALE 2POS C/RET 45GR 22,5MM	BR02	08/09/16	31/12/17	NFe	200916	2738	META MATERIAIS ELETRIC. LTDA	196,992	0,565	100,00
15225-27	SENSOR INDUTIVO E E CABO COM CONECTOR	BR02	12/09/16	31/12/17	NFe	151380	9221	IFM ELECTRONIC LTDA	815,887	0,565	500,00
15225-28	PAINEL ELETRICO PARA CONTROLE DE TEMPO DO PROCESSO DA FUNDICAO	BR02	16/11/17	16/11/17	NFe	5489	18576	AUTOMATIZE SERVICE LTDA	6.140,975	0,565	3.500,00
15226-00	MAQUINA SOPRADORA DE MACHOS-SHELL MOD CORE MC-3A N 302 SHALC	BR02	31/12/90	01/01/91	NF	3499			-	0,001	0,00
15226-01	MANIFOLD PNEUMATICO - BLOCO	BR02	20/10/04	01/12/05	NF	1045	10072	AKME COMERCIAL LTDA	11.423,047	0,565	6.500,00
15226-02	1 CONTROLADOR PARA CONTINA DE SEGURANCA / 2 RECEPTOR PARA CONTINA / 2 CABO BANNE	BR02	13/12/05	13/01/06	NF	13109	2636	SENSOR BRASIL EQTOS.INDS.LTD	5.153,820	0,565	2.900,00
15226-03	1 PAINEL DE MONTAGEM / 1 DISJUNTOR / 4 COMUTADOR / 6 MODULO	BR02	10/03/05	01/12/05	NF	151895	11355	MAXEL MATERIAIS ELETR.LTDA	3.258,755	0,565	1.800,00
15226-04	SENSOR MAGNETICO	BR02	10/03/05	01/12/05	NF	11128	2502	SERPAW ACS.ELET.ELETRONICOS	3.000,564	0,565	1.700,00
15226-05	TEMPORIZADOR - 4UNID.- PIROMETRO - 01UNID.	BR02	23/02/05	01/12/05	NF	15604	1254	PYROTEC AUTOMACAO LTDA	2.859,341	0,565	1.600,00
15226-06	REFORMA SOPRADORA SHALCO	BR02	05/12/00	01/08/01	NF	457			12.617,084	0,565	7.100,00
15226-07	ADEQUACAO MAQ.SOPRADORA AUTOMAT.DE MACHO MODELO SMA-15	BR02	30/08/04	01/12/05	NF	938	10072	AKME COMERCIAL LTDA	1.497,768	0,565	800,00
15226-08	QUEIMADOR 3/8" g 5 FUROS	BR02	25/07/08	25/08/08	NF	3539	42193	JNC CICLOS AUTOMATICA LTDAE	724,254	0,565	400,00
15226-09	SENSOR DE NIVEL	BR02	08/03/05	01/12/05	NF	27850	9221	IFM ELECTRONIC LTDA	959,425	0,565	500,00
15226-10	FONTE DE ALIMENTACAO	BR02	01/03/05	01/12/05	NF	27705	9221	IFM ELECTRONIC LTDA	736,382	0,565	400,00
15226-11	INTERFACE	BR02	28/03/05	01/12/05	NF	69734	4801	DELAMANO MATERIAIS ELET.LTDA	330,809	0,565	200,00
15226-12	4 BOTAO DE IMPULSO / 2 CONTATOR	BR02	25/02/05	01/12/05	NF	112960	2738	META MATERIAIS ELETRIC. LTDA	269,275	0,565	200,00
15226-13	SOQUETE 11 POLOS	BR02	25/02/05	01/12/05	NF	15634	1254	PYROTEC AUTOMACAO LTDA	192,497	0,565	100,00
15226-14	AJUSTE ICMS ATIVO NR.20001403-1	BR02	04/01/01	04/02/01	NF	40526	1232	MICROMECANICA IND COM IMP EX	-	0,565	0,00
15226-15	AJUSTE ICMS ATIVO NR.20001403-1	BR02	13/03/01	13/04/01	NF	2199	42209	NEW MACHINE REST.COM.MAQ.LT.	-	0,565	0,00
15226-16	AJUSTE ICMS ATIVO NR.20001403-1	BR02	14/03/01	14/04/01	NF	15901	1076	NORLES PRODS.HIDR.PNEUM.LTDA	-	0,565	0,00
15226-17	ATUADOR ROT. 180G CN10 D125 DE-DA	BR02	22/09/15	22/09/15	NFe	20532	5210	MICROMECANICA IND.COMP.IMP.	9.592,462	0,565	5.400,00
15226-18	CS-D RELE DE SIMULTANEIDADE CONTROLE BIMANUAL 24VCC	BR02	03/08/16	03/08/16	NFe	3936	18576	AUTOMATIZE SERVICE LTDA	344,440	0,565	200,00

Para conferir o original, acesse o site https://esaj.tjsp.jus.br/pastadigital/pg/abrirConferenciaDocumento.do, informe o processo 1007410-69.2022.8.26.0019 e código DB08AF1.

Código	Descricao	tabelecimen	Data Aquisição	Data Início	Esp.Docum	Núm.Docum	Cód.Fornec	Razão Social	VALOR DE REPOSIÇÃO	F.D.	VALOR DE MERCADO
15226-19	INVERSOR DE FREQUENCIA TRIF	BR02	18/08/16	31/12/17	NFe	4046	18576	AUTOMATIZE SERVICE LTDA	788,116	0,565	400,00
15226-20	MOTOFREIO ELETRICO 1,5CV 2T 4P WEG	BR02	09/08/16	31/12/17	NFe	3960	18576	AUTOMATIZE SERVICE LTDA	1.707,002	0,565	1.000,00
15226-21	VENTOINHA/FILTRO/DISJUNTOR/INVERSOR	BR02	19/08/16	31/12/17	NFe	199890	2738	META MATERIAIS ELETRIC. LTDA	1.485,956	0,565	800,00
15226-22	COMUTADOR COM CHAVE YALE 2POS C/RET 45GR 22,5MM	BR02	08/09/16	31/12/17	NFe	200916	2738	META MATERIAIS ELETRIC. LTDA	196,992	0,565	100,00
15226-23	SENSOR INDUTIVO E E CABO COM CONECTOR	BR02	12/09/16	31/12/17	NFe	151380	9221	IFM ELECTRONIC LTDA	815,887	0,565	500,00
15226-24	CONTROLADOR E FONTE DE ALIMENTACAO	BR02	15/09/17	15/09/17	NFe	5459	539	HI TECNOLOGIA IND.COM.LTDA	4.353,101	0,565	2.500,00
15226-25	TRANSPORTE DE ATIVO	BR02	24/10/17	24/10/17	NFe	200	19813	MARCOS DA SILVA MARTILIANO	44,460	0,565	0,00
15226-26	PAINEL ELETRICO PARA CONTROLE DE TEMPO DO PROCESSO DA FUNDICAO	BR02	16/11/17	16/11/17	NFe	5489	18576	AUTOMATIZE SERVICE LTDA	6.140,975	0,565	3.500,00
15227-00	MAQUINA SOPRADORA DE MACHOS MARCA SHALCO AUTOM.MOD. MS - 25	BR02	18/11/92	01/12/92	NF	414			1.115,163	0,001	0,00
15227-01	CONTROLADOR DE SIMULTANEIDADE	BR02	25/01/07	25/02/07	NF	1090	15596	TECHNO SUPPLY IMP. EXP. LTDA	1.964,435	0,565	1.100,00
15227-02	PLACA QUEIMADORA MC3A 455x280 mm	BR02	15/08/08	15/09/08	NF	3591	42193	JNC CICLOS AUTOMATICA LTDAE	1.475,718	0,565	800,00
15227-03	PIROMETRO	BR02	11/12/06	11/01/07	NF	20675	1254	PYROTEC AUTOMACAO LTDA	1.176,426	0,565	700,00
15227-04	RELE DE SEGURANCA	BR02	18/12/06	18/01/07	NF	1006	15596	TECHNO SUPPLY IMP. EXP. LTDA	967,819	0,565	500,00
15227-05	TEMPORIZADOR	BR02	11/12/06	11/01/07	NF	20675	1254	PYROTEC AUTOMACAO LTDA	827,698	0,565	500,00
15227-06	MODULO DE EXPANSAO LOGO	BR02	19/01/07	19/02/07	NF	2174	1352	FERRAMENTAS GERAIS C.IMPORT.	515,264	0,565	300,00
15227-07	INTERFACE	BR02	03/01/07	03/02/07	NF	20871	1254	PYROTEC AUTOMACAO LTDA	406,323	0,565	200,00
15227-08	REDE LOGICO LOGO	BR02	19/01/07	19/02/07	NF	2174	1352	FERRAMENTAS GERAIS C.IMPORT.	397,620	0,565	200,00
15227-09	FONTE DE ALIMENTACAO CHAVEADA	BR02	11/12/06	11/01/07	NF	20682	1254	PYROTEC AUTOMACAO LTDA	318,343	0,565	200,00
15227-10	CONECTOR CONEXEL SAK	BR02	10/01/07	10/02/07	NF	1867	1352	FERRAMENTAS GERAIS C.IMPORT.	190,042	0,565	100,00
15227-11	SOQUETE 11 POLOS P/ TRILHO DIM	BR02	11/12/06	11/01/07	NF	20675	1254	PYROTEC AUTOMACAO LTDA	155,070	0,565	100,00
15227-12	CAIXA P/ MONTAGENS ELETRICAS	BR02	03/01/07	03/02/07	NF	166210	2738	META MATERIAIS ELETRIC. LTDA	138,665	0,565	100,00
15227-13	MODULO SAIDA	BR02	11/12/06	11/01/07	NF	20675	1254	PYROTEC AUTOMACAO LTDA	122,980	0,565	100,00
15227-14	BOTAO IMPULSAO EMERGENCIA C/ TRAVA	BR02	19/01/07	19/02/07	NF	2174	1352	FERRAMENTAS GERAIS C.IMPORT.	113,896	0,565	100,00
15227-15	COMUTADOR DE 21 POSICOES COM CHAVE	BR02	19/01/07	19/02/07	NF	2174	1352	FERRAMENTAS GERAIS C.IMPORT.	110,000	0,565	100,00
15227-16	BOTAO IMPULSO EMERGENCIA S/ TRAVA	BR02	10/01/07	10/02/07	NF	1867	1352	FERRAMENTAS GERAIS C.IMPORT.	103,135	0,565	100,00
15227-17	CHAVE DUAS POSICOES	BR02	19/01/07	19/02/07	NF	2174	1352	FERRAMENTAS GERAIS C.IMPORT.	64,577	0,565	0,00
15227-18	ANEL DE FIXACAO EM PAINEL	BR02	11/12/06	11/01/07	NF	20682	1254	PYROTEC AUTOMACAO LTDA	63,092	0,565	0,00
15227-19	BOTAO IMPULSAO EMERGENCIA S/ TRAVA	BR02	19/01/07	19/02/07	NF	2174	1352	FERRAMENTAS GERAIS C.IMPORT.	51,568	0,565	0,00
15227-20	SINALIZADOR VERMELHO	BR02	10/01/07	10/02/07	NF	1867	1352	FERRAMENTAS GERAIS C.IMPORT.	47,790	0,565	0,00
15227-21	SINALIZADOR VERDE LED	BR02	10/01/07	10/02/07	NF	1867	1352	FERRAMENTAS GERAIS C.IMPORT.	47,790	0,565	0,00
15227-22	ADAPTADOR P/ PAINEL	BR02	11/12/06	11/01/07	NF	20682	1254	PYROTEC AUTOMACAO LTDA	33,575	0,565	0,00
15227-23	DISJUNTOR BIPOLAR	BR02	10/01/07	10/02/07	NF	1867	1352	FERRAMENTAS GERAIS C.IMPORT.	22,476	0,565	0,00
15227-24	REFORMA MAQUINA SOPRADORA DE MACHO	BR02	07/12/99	01/07/00	NF	121			11.971,533	0,001	0,00
15227-25	CS-D RELE DE SIMULTANEIDADE CONTROLE BIMANUAL 24VCC	BR02	03/08/16	03/08/16	NFe	3936	18576	AUTOMATIZE SERVICE LTDA	344,440	0,565	200,00
15227-26	INVERSOR DE FREQUENCIA TRIF	BR02	18/08/16	31/12/17	NFe	4046	18576	AUTOMATIZE SERVICE LTDA	788,116	0,565	400,00
15227-27	MOTOFREIO ELETRICO 1,5CV 2T 4P WEG	BR02	09/08/16	31/12/17	NFe	3960	18576	AUTOMATIZE SERVICE LTDA	1.707,002	0,565	1.000,00
15227-28	VENTOINHA/FILTRO/DISJUNTOR/INVERSOR	BR02	19/08/16	31/12/17	NFe	199890	2738	META MATERIAIS ELETRIC. LTDA	1.485,956	0,565	800,00
15227-29	COMUTADOR COM CHAVE YALE 2POS C/RET 45GR 22,5MM	BR02	08/09/16	31/12/17	NFe	200916	2738	META MATERIAIS ELETRIC. LTDA	196,992	0,565	100,00
15227-30	SENSOR INDUTIVO E E CABO COM CONECTOR	BR02	12/09/16	31/12/17	NFe	151380	9221	IFM ELECTRONIC LTDA	815,887	0,565	500,00
15227-31	PAINEL ELETRICO PARA CONTROLE DE TEMPO DO PROCESSO DA FUNDICAO	BR02	16/11/17	16/11/17	NFe	5489	18576	AUTOMATIZE SERVICE LTDA	6.140,975	0,565	3.500,00
15228-00	ESMERIL DE BANCADA TIPO 6765 N 291958 BOMBOZZI	BR02	31/12/90	01/01/91	NF	134			1.614,984	0,001	0,00
15228-01	MORDENTES TM 3/4 X 190MM	BR02	13/04/18	01/05/18	NFe	8058	15152	TKS FERRAMENTAS DE PRECISAO	6.082,265	0,565	3.400,00
15229-00	CAIXA DE MACHO PARA CARCACA TU 3,0 x 1/2 - SLIM	BR02	14/01/08	31/10/08	NF	5976	8790	MINERCOMP FERRAM. USI. LTDA	12.006,225	0,565	6.800,00
15230-00	SERV.USINAG. CNC DE 01 JG.POSTICOS P/PLCA SHELL TM CHILE 1/2X170MM	BR02	18/07/00	01/08/00	NF	793			19.756,800	0,565	11.200,00
15230-01	PLACA SHELL CARCACA TM II 1/2" x 190MM	BR02	20/05/03	01/01/04	NF	1327	4883	DISMAFER DISP.MAT.FERR.LTDA	8.467,200	0,565	4.800,00
15230-02	POSTICOS	BR02	01/10/03	01/01/04	NF	2373	9641	SMAC TEC USINAGEM LTDA.	5.305,745	0,565	3.000,00
15230-03	MODIF PLACA SHELL P/ CARCACA TMII 3M3/H 1/2POL X 3/4POL X 170MM	BR02	16/07/01	01/12/01	NF	2032			17.243,100	0,565	9.700,00
15230-04	TAQUINHO LISO	BR02	10/03/11	10/03/11	NF	621	12576	MARCO AURELIO LAGUNA ME	3.011,581	0,565	1.700,00
15230-05	16 - POSTICOS SENDO 8 un. - 1.5 m3/h E 8 un. - 3m3/h	BR02	19/05/03	01/07/03	NF	937	8607	FERBAC IND.MECANICA LTDA	3.011,501	0,565	1.700,00
15230-06	POSTICO	BR02	18/12/03	01/01/04	NF	2467	9641	SMAC TEC USINAGEM LTDA.	1.640,946	0,565	900,00
15230-07	MODELOS TM 3/4 - CONF.DESENHOS 2.11.0016.001 E 2.11.0016.002	BR02	12/11/07	12/12/07	NF	5862	8790	MINERCOMP FERRAM. USI. LTDA	6.269,918	0,565	3.500,00
15230-08	POSTICOS - 12 UNID.	BR02	26/01/10	26/02/10	NF	1976	15152	TKS FERRAMENTAS DE PRECISAO	3.268,307	0,565	1.800,00
15230-09	16-POSTICO / 8-PLANO DE GRAVACAO / 8-LINGUETA	BR02	28/09/09	28/10/09	NF	1677	15152	TKS FERRAMENTAS DE PRECISAO	7.337,138	0,565	4.100,00
15230-10	POSTICOS - 8 UNID.	BR02	26/01/10	26/02/10	NF	1976	15152	TKS FERRAMENTAS DE PRECISAO	1.785,960	0,565	1.000,00
15230-11	PLACA SHELL TM II 3/6 X190	BR02	22/02/10	22/03/10	NF	2612	9399	FERRAMENTARIA EROTECH LTDA	17.543,478	0,565	9.900,00
15230-12	SOLDAGEM E RETRABALHO NOS POSTICOS DA PLACA SHELL CARCACA TM II	BR02	01/04/10	01/05/10	NF	2124	15152	TKS FERRAMENTAS DE PRECISAO	1.785,960	0,565	1.000,00
15230-13	MODIFICACAO DA PLACA SHELL TM 1/2" X 190 PARA ELIMINAR TAQUINHO DES.2110010056	BR02	08/03/16	08/03/16	NFe	528	20487	PLASTITOOL COM E SERV LTD EP	2.069,100	0,565	1.200,00
15232-00	PLACA SHELL TU 3,0 x 3/4 - SLIM	BR02	11/03/08	11/12/08	NF	6083	8790	MINERCOMP FERRAM. USI. LTDA	23.314,759	0,565	13.200,00
15232-01	8 TAQUINHOS PARA GRAVAR RADIAL NO PANTOGRAFO DES.2.11.0054.000-F01	BR02	14/01/16	14/01/16	NFe	5823	15152	TKS FERRAMENTAS DE PRECISAO	1.847,701	0,565	1.000,00
15233-00	PLACA SHELL TU SLIM 1,5 1/2"	BR02	03/12/07	01/06/08	NF	3697	13744	PEDRO C.BOROTTIEPP	46.157,265	0,565	26.100,00
15233-01	ALTERAR CRUZETA DA CATRACA TU 5M H	BR02	25/05/15	25/05/15	NFe	5278	15152	TKS FERRAMENTAS DE PRECISAO	2.462,229	0,565	1.400,00
15234-00	PLACA SHELL DA TAMPA - NAM	BR02	27/09/04	01/12/04	NF	49	13418	VR FERRAMENTARIA LTDA	22.678,425	0,565	12.800,00
15235-00	CAIXA DE MACHO TU III 3/4 x 190	BR02	13/06/06	01/01/07	NF	231	14047	DGA IND. METALURGICA LTDA	6.023,266	0,565	3.400,00
15236-00	CAIXA DE MACHO PARA CARCACA TU III 3,0 x 3/4" x 115 - SLIM	BR02	24/03/08	11/12/08	NF	6145	8790	MINERCOMP FERRAM. USI. LTDA	12.006,225	0,565	6.800,00
15237-00	CAIXA DE MACHO TU IV 1,5 1/2" SLIM	BR02	27/12/07	01/06/08	NF	5948	8790	MINERCOMP FERRAM. USI. LTDA	12.006,225	0,565	6.800,00
15237-01	GAVETA DO MOLDE DO PARAFUSO DE REGULAGEM	BR02	24/05/16	24/05/16	NFe	6074	15152	TKS FERRAMENTAS DE PRECISAO	4.496,149	0,113	500,00
15238-00	CAIXA DE MACHO PARA CARCACA FLOSTAR 3/4 SL - NAM	BR02	27/04/06	01/10/06	NF	1964	8607	FERBAC IND.MECANICA LTDA	15.841,190	0,565	9.000,00
15240-00	PLACA SHELL MODELO DE FUNDICAO ANEL 7/10 m3	BR02	04/10/04	01/12/04	NF	281	5249	LAMASA IND.METAL LTDA	16.255,583	0,565	9.200,00
15240-01	COMPLEMENTO P/ PLACA SHELL	BR02	08/10/04	01/12/04	NF	289	5249	LAMASA IND.METAL LTDA	2.267,843	0,565	1.300,00
15240-02	MACHO - 08 UNID./FEMEA - 08 UNID./ PINO EXTRATOR-16 UNID.	BR02	22/02/10	22/03/10	NF	2605	9399	FERRAMENTARIA EROTECH LTDA	10.786,301	0,565	6.100,00
15241-00	MESA COM TRES GAVETAS	BR02	01/01/19	01/01/19					0,010	0,904	0,00
15242-00	ARMARIO DE ACO PORTAS DE CORRER, DIMENSAO: 190X080X120, C/ 02 PORTA(S), C/ 03 PRATELEIRA(S)	BR02	30/09/13	30/09/13					-	0,565	0,00
15246-00	CONTRAPESO A GAS, CAPACIDADE 2,500KG, COM TORRE 4,7M, TRIPLEX, MODELO TFG	BR02	11/12/12	11/12/12	NFe	23242	9959	JUNGHEINRICH LIFT TRUCK LTDA	60.248,475	0,565	34.000,00
15246-01	RODA MACIA PRETA SC 18 7.00 - 12SIT	BR02	17/09/19	17/09/19	NFe	95993	9959	JUNGHEINRICH LIFT TRUCK LTDA	1.525,889	0,904	1.400,00
15246-02	RODA MACIA PRETA SC 18 7.00 - 12ST	BR02	17/09/19	17/09/19	NFe	95993	9959	JUNGHEINRICH LIFT TRUCK LTDA	1.525,889	0,904	1.400,00
15247-00	CADEIRA GIRATORIA	BR02	01/01/19	01/01/19					0,010	0,904	0,00
15249-00	MONITOR DELL 23 OLEGADAS P2317H EAN	BR02	04/12/18	14/12/18	NFe	654442	21851	DELL COMPUTADORES DO BRASIL	1.013,426	0,113	100,00
15250-00	PATOLADA ELETRICA, CAPACIDADE 1,600KG	BR02	11/12/12	11/12/12	NFe	23265	9959	JUNGHEINRICH LIFT TRUCK LTDA	28.283,850	0,565	16.000,00
15250-01	CARREGADOR	BR02	11/12/12	11/12/12	NFe	23265	9959	JUNGHEINRICH LIFT TRUCK LTDA	1.431,843	0,565	800,00
15251-00	BALANCA PRIX	BR02	01/01/19	01/01/19					0,010	0,904	0,00
15252-00	CONTROLADOR DE TEMPERATURA	BR02	01/01/19	01/01/19					0,010	0,904	0,00
15253-00	CONTROLADOR DE TEMPERATURA	BR02	07/03/14	07/03/14	NFe	673	20055	MEGACAL EQUIP. TERMICOS LTDA	6.416,935	0,565	3.600,00

fls. 7713
Este documento é cópia do original, assinado digitalmente por CARLOS ROBERTO DE NESCZUK ANTONIO e Tribunal de Justiça do Estado de São Paulo, protocolado em 10/10/2022 às 19:39, sob o número WAMR22705151881.
Para conferir o original, acesse o site https://esaj.tjsp.jus.br/pastadigital/pg/abrirConferenciaDocumento.do, informe o processo 1007410-69.2022.8.26.0019 e código DB08AF1.

Código	Descricao	tabelecimen	Data Aquisição	Data Início	Esp.Docum	Núm.Docum	Cód.Fornec	Razão Social	VALOR DE REPOSIÇÃO	F.D.	VALOR DE MERCADO
15254-00	NOTEBOOK DELL SERIAL 5KP62V1	BR02	01/01/19	01/01/19					0,010	0,904	0,00
15255-00	CONTROLADOR DE TEMPERATURA	BR02	01/01/19	01/01/19					0,010	0,904	0,00
15256-00	ARMARIO DE ACO	BR02	01/01/19	01/01/19					0,010	0,904	0,00
15257-00	CADEIRA TIPO CAIXA GIRATORIA METALICA EM COURVIN, COR: PRETA	BR02	30/09/13	30/09/13					-	0,565	0,00
15258-00	CONTROLADOR DE TEMPERATURA	BR02	26/05/08	26/06/08	NF	2512	4348	SRE IND.COM.MAQ.EQTOS.LTDA	7.240,073	0,565	4.100,00
15259-00	CONTROLADOR DE TEMPERATURA	BR02	01/01/19	01/01/19					0,010	0,904	0,00
15260-00	MEDIDOR PADRAO	BR02	28/02/05	01/03/05	NF	52552			49.255,599	0,565	27.800,00
15263-00	MICROSCOPIO ESTEREOSCOPIO	BR02	29/03/12	29/03/12	NFe	7400	3976	CARL ZEISS DO BRASIL LTDA	4.772,806	0,565	2.700,00
15264-00	ESTEIRA TRANSPORTADORA PLANA / INCLINADA	BR02	06/01/09	06/02/09	NF	3798	16533	CRIZAF DO BRASIL LTDA	10.706,510	0,565	6.000,00
15265-00	ARQUIVO DE ACO QUATRO GAVETAS	BR02	01/01/19	01/01/19					0,010	0,904	0,00
15266-00	CONTROLADOR DE TEMPERATURA	BR02	01/01/19	01/01/19					0,010	0,904	0,00
15267-00	ARMARIO DE ACO - GUARDA VOLUME	BR02	01/01/19	01/01/19					0,010	0,904	0,00
15268-00	ARMARIO DE ACO - GUARDA VOLUME	BR02	01/01/19	01/01/19					0,010	0,904	0,00
15269-00	CONTROLADOR DE TEMPERATURA	BR02	26/02/09	26/03/09	NF	2733	4348	SRE IND.COM.MAQ.EQTOS.LTDA	7.400,289	0,565	4.200,00
15270-00	EMPILHADEIRA ELETRICA EP 12000	BR02	01/01/19	01/01/19					0,010	0,904	0,00
15271-00	ARMARIO DE ACO PARA FERRAMENTAS	BR02	01/01/19	01/01/19					0,010	0,904	0,00
15272-00	ARMARIO DE ACO COM QUATRO GAVETAS	BR02	01/01/19	01/01/19					0,010	0,904	0,00
15273-00	CADEIRA GIRATORIA	BR02	01/01/19	01/01/19					0,010	0,904	0,00
15274-00	BEBEDOURO IBBL	BR02	01/01/19	01/01/19					0,010	0,904	0,00
15275-00	PLACA SHELL TU SLIM 1/2" x 3,4"	BR02	19/12/12	19/12/12	NFe	643	18693	ROMIFER IN.C.FER.PC.ACESS LT	40.295,723	0,565	22.800,00
15275-01	ALTERAÇÃO DA PLACA SHELL TU IV LIGHT DES. 2110087080	BR02	07/10/13	07/10/13	NFe	3406	15152	TKS FERRAMENTAS DE PRECISAO	3.571,920	0,565	2.000,00
15275-02	ALTERAÇÃO PLACA SHELL TU IV LIGHT DES. 2110087081	BR02	07/10/13	07/10/13	NFe	3406	15152	TKS FERRAMENTAS DE PRECISAO	3.571,920	0,565	2.000,00
15275-03	MODIFICACAO EM MODELOS PARA 12 DIGITOS DE TAQUINHO TU SLIM	BR02	14/01/16	14/01/16	NFe	5824	15152	TKS FERRAMENTAS DE PRECISAO	1.717,353	0,565	1.000,00
15275-04	CONSTRUCAO DE TAQUINHOS PARA GRAVACAO 12 DIGITOS	BR02	14/01/16	14/01/16	NFe	5824	15152	TKS FERRAMENTAS DE PRECISAO	1.706,010	0,565	1.000,00
15275-05	16 TAQUINHOS PARA GRAVACAO DE 12 DIGITOS	BR02	04/02/16	04/02/16	NFe	5833	15152	TKS FERRAMENTAS DE PRECISAO	3.434,706	0,565	1.900,00
15275-06	ALTERACAO DE PLACA SHELL TU IV 3/4" X 115 LIGHT RETIRADA DO TAQUINHO	BR02	23/03/16	23/03/16	NFe	5933	15152	TKS FERRAMENTAS DE PRECISAO	4.220,964	0,565	2.400,00
15276-00	FORNO ELETRICO A RESISTENCIA PARA RECUPERACAO DE AREIA EM PROCESSO SHELL	BR02	08/03/16	01/06/17	NFe	2105	40994	INDUFOR EQUIP.A INDUCAO LTDA	102.765,802	0,565	58.100,00
15276-01	CABO FLEX 35MM E 16,0MM PARA USO NA ALIMENTACAO DO RECUPERADOR DE AREIA INDUFOR	BR02	17/12/15	01/06/17	NFe	181251	2738	META MATERIAIS ELETRIC. LTDA	2.828,671	0,565	1.600,00
15276-02	MAO DE OBRA ELETRICA E CIVIL PARA INSTALACAO DE RECUPERADOR DE BRONZE	BR02	08/04/16	01/06/17	NFe	122	20778	GRASSMANN E ALENCAR SERV INT	-	0,000	0,00
15276-03	MAO DE OBRA REF.ALTERACAO DE PONTO DE DESCARGA DO SILO	BR02	05/05/16	01/06/17	NFe	106	16957	RODNA MONTAGENS INDUSTR.LTDA	-	0,000	0,00
15276-04	MAO DE OBRA PARA INSTALACAO ELETRICA DO SISTEMA DE RECUPERACAO DE BRONZE	BR02	18/05/16	01/06/17	NFe	161	20778	GRASSMANN E ALENCAR SERV INT	-	0,000	0,00
15276-05	CILINDRO HIDRAULICO PARA USO NA ABERTURA E FECHAMENTO DO SILO DE AREIA	BR02	19/05/16	01/06/17	NFe	3338	9844	VMS HIDRAULICA	2.669,139	0,565	1.500,00
15276-06	LOCACAO DE EMPILHADEIRA PARA MONTAGEM MECANICA DO EQUIPTO RECUPSHELL	BR02	19/05/16	01/06/17	NFe	1045	3074	TRANSPORTES BIANCARDI LTDA	4.560,000	0,565	2.600,00
15276-07	CHAPARIA PARA SILO	BR02	13/10/16	01/06/17	NFe	378	16957	RODNA MONTAGENS INDUSTR.LTDA	3.669,250	0,565	2.100,00
15276-08	COBERTURA PARA CACAMBA	BR02	25/10/16	01/06/17	NFe	381	16957	RODNA MONTAGENS INDUSTR.LTDA	4.524,478	0,565	2.600,00
15276-09	CHAPAS VINCADAS E COM DOBRADICAS	BR02	08/11/16	01/06/17	NFe	384	16957	RODNA MONTAGENS INDUSTR.LTDA	1.738,067	0,565	1.000,00
15276-10	LOCACAO DE EMPILHADEIRA PARA AUXILIO NA MONTAGEM DA PENEIRA NO RECUPERADOR DE BRONZE	BR02	17/03/17	01/06/17	NFe	1109	3074	TRANSPORTES BIANCARDI LTDA	1.862,190	0,565	1.100,00
15276-11	SERVICOS DE MONTAGEM INDUSTRIAL	BR02	03/04/17	01/06/17	NFe	424	20778	GRASSMANN E ALENCAR SERV INT	-	0,000	0,00
15276-12	FABRICACAO E INSTALACAO DE CHAPAS DE CONTENCAO NA PENEIRA DO SILO DE CASCAS	BR02	04/04/17	01/06/17	NFe	405	16957	RODNA MONTAGENS INDUSTR.LTDA	1.429,378	0,565	800,00
15276-13	M.O PARA RECOLOCAR CALHA DE ESCOAMENTO DE CASCAS DO RECUPERADOR	BR02	11/04/17	01/06/17	NFe	119	16957	RODNA MONTAGENS INDUSTR.LTDA	1.241,460	0,565	700,00
15276-14	SERVICO DE SOLDA	BR02	13/04/17	01/06/17	NFe	121	16957	RODNA MONTAGENS INDUSTR.LTDA	-	0,000	0,00
15276-15	MANTA CERAMICA THERMOFELT 8	BR02	25/04/17	01/06/17	NFe	165	21473	CANOVA ISOLANTES TERMICOS	408,941	0,565	200,00
15276-16	MAO DE OBRA PARA SOLDA EM CALHA DO FORNO	BR02	10/05/17	01/06/17	NFe	122	16957	RODNA MONTAGENS INDUSTR.LTDA	-	0,000	0,00
15276-17	MAO DE OBRA REFERENTE A FECHAMENTO EM PONTOS DE VAZAMENTO DA PENEIRA VIBRATORIA	BR02	20/06/17	30/06/17	NFe	468	20778	GRASSMANN E ALENCAR SERV INT	-	0,000	0,00
15277-00	MESA	BR02	01/01/19	01/01/19					0,010	0,904	0,00
15278-00	MESA DELTA	BR02	01/01/19	01/01/19					0,010	0,904	0,00
15280-00	BANCADA P/ REBARBAR CARCACAS+DISPOSIT.LIMPEZA	BR02	15/07/06	01/06/08	NF	97	15003	ADENIR FERREIRA METALURG.ME	2.245,793	0,565	1.300,00
15280-01	DISPOSITIVO DE LIMPEZA DA CARCACA	BR02	11/12/06	01/06/08	NF	179	15003	ADENIR FERREIRA METALURG.ME	6.416,550	0,565	3.600,00
15280-02	BANCADA EM PERFIL DE ALUMINIO	BR02	19/12/06	01/06/08	NF	1350	9310	ENILEGHO SYSTEMS IND.COM.LT	5.004,909	0,565	2.800,00
15281-00	MESA	BR02	01/01/19	01/01/19					0,010	0,904	0,00
15282-00	ARMARIO DE ACO COM GAVETAS	BR02	01/01/19	01/01/19					0,010	0,904	0,00
15283-00	EMPILHADEIRA ELETRICASERIAL 2382608 DE 2008	BR02	01/01/19	01/01/19					0,010	0,904	0,00
15284-00	CAIXA DE MACHO TU III 1/2 x 190	BR02	13/06/06	01/01/07	NF	231	14047	DGA IND. METALURGICA LTDA	6.023,266	0,565	3.400,00
15286-00	ARMARIO DE ACO	BR02	10/09/04	10/10/04	NF	711	5108	DIMMETAL COML.MOGI.MOV.LTDA	1.692,308	0,565	1.000,00
15287-00	MAQUINA TRANSFER RIELLO	BR02	31/12/90	01/01/91	NF	3499			83.313,342	0,001	100,00
15287-01	CONJUNTO DE MORSAS PARA USINAGEM - RIELLO II	BR02	23/01/08	01/06/08	NF	389	15003	ADENIR FERREIRA METALURG.ME	36.617,112	0,565	20.700,00
15287-02	CONJUNTO DE MORSAS PARA USINAGEM CARCACA AQUADIS (RIELLO II)	BR02	11/07/08	09/01/09	NF	841	13670	LIMEPE LIMEIRA IND.MET.PCS.L	14.674,275	0,565	8.300,00
15287-03	CONJUNTO MOTO-BOMBA COMPLETO P/ TRANSFER RIELLO II	BR02	16/05/12	16/05/12	NFe	1205	9844	VMS HIDRAULICA	10.046,025	0,565	5.700,00
15287-04	MODIFICACAO SUPORTE PADROES CABECOTE RIELLO II	BR02	19/12/07	01/06/08	NF	242	15152	TKS FERRAMENTAS DE PRECISAO	7.745,092	0,565	4.400,00
15287-05	MORSAS PARA USINAGEM CARCACA TU SLIM 3,0 (RIELLO II E GOZIO)	BR02	25/02/08	31/10/08	NF	5105	12484	PASSARELLA E CIA LTDA	6.123,167	0,565	3.500,00
15287-06	MINI TRANSFER COM 4 ESTACOES P/ FURAR E ROSCAR CARCACAS - RIELLO II	BR02	08/04/09	04/06/09	NF	518	13332	MEHP AUTOMACAO LTDA EPP	74.780,194	0,565	42.300,00
15287-07	EIXO PADRAO ROSCA	BR02	21/12/07	01/06/08	NF	1318	14152	PIMENTEL FERRAMENTAS LTDAME	6.691,469	0,565	3.800,00
15287-08	DISPOSITIVO TU SLIM 3m3 - RIELLO II	BR02	10/03/08	31/10/08	NF	5128	12484	PASSARELLA E CIA LTDA	10.373,378	0,565	5.900,00
15287-09	CONJUNTO DE PADRAO DE ROSCA	BR02	23/01/08	01/06/08	NF	1303	14152	PIMENTEL FERRAMENTAS LTDAME	7.756,014	0,565	4.400,00
15287-10	MODIFICACAO DO COMANDO DA TRANSFER RIEL	BR02	20/05/08	26/03/09	NF	741	15425	ZAS ZUCCARO AUT.E SERVICOS	52.245,858	0,565	29.500,00
15287-11	INSTALACAO DE COMANDO CNC PARA TRANSFER RIELLO	BR02	07/08/08	26/03/09	NF	48	15399	ZAS ASSIT. TEC. INFORM. LTDA	53.526,316	0,565	30.200,00
15287-12	CABECOTE MULTIPLO FIXO DEDICADO 3 FUROS	BR02	21/08/08	26/03/09	NF	548	16273	OVERDRILL IND.COM.MAQ.EQ LTD	10.005,188	0,565	5.700,00
15287-13	MAO-DE-OBRA PARA TESTE E AJUSTE	BR02	01/10/08	26/03/09	NF	6252	9844	VMS HIDRAULICA	-	0,000	0,00
15287-14	SERVICO MANUTENCAO MAQUINA TRANSFER RIELLO II	BR02	04/02/09	04/03/09	NF	3419	4097	RETROFIT COM.ATUAL.MAQ.LTDA	-	0,000	0,00
15287-15	6-VALVULA PROPORCIONAL / 6-PLACA DE RETENCAO / 6-PLUG 6P+T	BR02	14/04/09	14/05/09	NF	6604	9844	VMS HIDRAULICA	35.674,342	0,565	20.200,00
15287-16	MORDENTE TU SLIM 1.5m3 - RIELLO II	BR02	18/09/08	18/10/08	NF	65	10773	PETRATEC	9.338,175	0,565	5.300,00
15287-17	MORDENTES	BR02	14/07/09	14/08/09	NF	1486	15152	TKS FERRAMENTAS DE PRECISAO	1.232,639	0,565	700,00
15287-18	MORDENTES	BR02	14/07/09	14/08/09	NF	1486	15152	TKS FERRAMENTAS DE PRECISAO	1.408,730	0,565	800,00
15287-19	JOGO DE MORDENTES	BR02	11/08/09	26/03/10	NF	1060	12484	PASSARELLA E CIA LTDA	6.189,597	0,565	3.500,00
15287-20	PLACA AUTOMATICA AUTO-BLOK TRANSFER RIELLO 2	BR02	26/10/09	01/11/09	NF	1707	15152	TKS FERRAMENTAS DE PRECISAO	1.600,830	0,565	900,00
15287-21	CONJUNTO DE MORDENTES P/ CARCACA AQUADIS SLIM	BR02	23/12/09	31/07/10	NF	2544	9399	FERRAMENTARIA EROTECH LTDA	7.502,557	0,565	4.200,00
15287-22	RETROFIT DO ACIONAMENTO (INVERSOR DE FREQUENCIA) CABECOTE ROSQUEADOR RIELLO II	BR02	27/10/10	27/11/10	NF	807	15191	BRAVA AUTOMACAO LTDA	9.755,807	0,565	5.500,00
15287-23	HASTE E PUXADOR DA PINCA P/ MAQUINA RIELLO II	BR02	11/07/12	11/07/12	NFe	2206	15152	TKS FERRAMENTAS DE PRECISAO	898,552	0,565	500,00
15287-24	BUCHAS P/ FERRAMENTA	BR02	11/07/12	11/07/12	NFe	2231	15152	TKS FERRAMENTAS DE PRECISAO	1.368,473	0,565	800,00
15287-25	SOLDA E RETRABALHO 2 CONJUNTOS DE MORSAS P/ USINAR CARCACA FLODIS SLIM	BR02	28/11/12	28/11/12	NFe	2628	15152	TKS FERRAMENTAS DE PRECISAO	1.205,523	0,565	700,00
15287-26	RETRABALHO NO SUPORTE DE FERRAMENTAS	BR02	06/12/12	06/12/12	NFe	2649	15152	TKS FERRAMENTAS DE PRECISAO	219,334	0,565	100,00
15287-27	CONJUNTO EIXO DE SERIES AFD2	BR02	20/02/15	20/02/15	NFe	8021	20521	CAMPIBRAS COM FERR PNEUM LTD	1.248,175	0,565	700,00

Este documento é cópia do original, assinado digitalmente por ... CARLOS ROBERTO DENESZCZUK ANTONIO e Tribunal de Justiça do Estado de São Paulo, protocolado em 16/11/2022 às 19:38, sob o número WAMP22705181881.
Para conferir o original, acesse o site https://esaj.tjsp.jus.br/pastadigital/pg/abrirConferenciaDocumento.do, informe o processo 1007410-69.2022.8.26.0019 e código DB08AF1.

Código	Descricao	tabelecimen	Data Aquisição	Data Início	Esp.Docum	Núm.Docum	Cód.Fornec	Razão Social	VALOR DE REPOSIÇÃO	F.D.	VALOR DE MERCADO
15287-28	CONJUNTO DE CALHAS PARA USINAGEM	BR02	19/12/12	19/12/12	NFe	71	16957	RODNA MONTAGENS INDUSTR.LTDA	1.495,742	0,565	800,000
15287-29	CONE ESPECIAL SEMELHANTE DIN 69871 A40 C/ADAP. PRECILOCK 28X50 Z=22	BR02	19/03/15	19/03/15	NFe	1160	18082	MAXITECH COM FERRAMENTAS LTD	229,984	0,565	100,000
15287-30	SERVICO DE MODIFICACAO NO CABECOTE DA RIELLO	BR02	24/03/15	24/03/15	NFe	633	20090	HVMAQ INDUSTRIA METALURGICA	-	0,000	0,000
15287-31	SERVICO DE RETRABALHO DE BALANCEAMENTO EM BARRA	BR02	14/04/15	14/04/15	NFe	103	18944	YNOFER FERRAMENTAS	-	0,000	0,000
15287-32	VALVULAS	BR02	11/05/17	31/10/17	NFe	29499	5105	AUTOMAX AUTOM.INTEGRADA LTDA	4.993,280	0,565	2.800,000
15287-33	MAO DE OBRA PARA LIMPEZA GERAL E PINTURA	BR02	11/05/17	31/10/17	NFe	22	21088	HLSEVERO MANUTENCAO IND LTDA	-	0,000	0,000
15287-34	DISPOSITIVO DE FURAR E FAZER ROSCA EM CARCACA	BR02	10/05/17	31/10/17	NFe	597	18255	FEMMA FERRAMENTARIA LTDA ME	6.724,301	0,565	3.800,000
15287-35	MACHO HELICOIDAL	BR02	10/05/17	31/10/17	NFe	2190	18082	MAXITECH COM FERRAMENTAS LTD	520,068	0,565	300,000
15287-36	KIT DE REPARO HIDRAULICO DOS CABECOTES DA RIELLO 2	BR02	14/06/17	31/10/17	NFe	2989	9984	R.M.GOLFIME	1.906,673	0,565	1.100,000
15287-37	MAO DE OBRA PARA REVISAO DE CABECOTES	BR02	21/06/17	31/10/17	NFe	29	21088	HLSEVERO MANUTENCAO IND LTDA	-	0,000	0,000
15287-38	FRESA PORTA BROCA C/PERFIL HSS/MD	BR02	09/08/17	31/10/17	NFe	27891	15867	PRIMER TOOLS IND.COM.FER.LTD	2.876,516	0,565	1.600,000
15287-39	MORRAS PARA CARCACA TU 3/4"	BR02	23/01/13	23/01/13	NFe	2714	15152	TKS FERRAMENTAS DE PRECISAO	8.929,800	0,565	5.000,000
15287-40	PATINS ROSCA 14FPP TR. RIELLO 85	BR02	25/07/13	25/07/13	NFe	1359	14152	PIMENTEL FERRAMENTAS LTDAME	5.140,883	0,565	2.900,000
15287-41	REVISAO E MAO DE OBRA NOS CABECOTES DA MAQUINA RIELLO	BR02	02/10/17	31/10/17	NFe	43	21088	HLSEVERO MANUTENCAO IND LTDA	-	0,000	0,000
15287-42	KIT DE REPARO PARA CABETE DA RIELLO	BR02	02/10/17	31/10/17	NFe	3124	9984	R.M.GOLFIME	3.813,346	0,565	2.200,000
15287-43	CALHA PARA CONDUCAO DE PECAS PARA MAQUINA RIELLO	BR02	13/11/17	31/01/18	NFe	465	16957	RODNA MONTAGENS INDUSTR.LTDA	3.093,299	0,565	1.700,000
15288-00	FURADEIRA DE BANCADA MARCA SANCHES BLANES N. 1199	BR02	31/12/90	01/01/91	NF	250			3.198,972	0,001	0,000
15288-01	PROJETO E EXECUCAO FURACAO DO LACRE E ANTI GIRO AQUADIS SUPER IMA	BR02	13/12/17	31/12/17	NFe	1688	20487	PLASTITOOL COM E SERV LTD EP	10.128,239	0,565	5.700,000
15289-00	DISPOSITIVO MONTAR ROLETES E ENGRENAGENS BASE RELOJ TU6	BR02	12/02/19	30/09/19	NFe	757	18255	FEMMA FERRAMENTARIA LTDA ME	8.238,285	0,904	7.400,000
15290-00	FURADEIRA ELETRICA DE BANCADA	BR02	30/09/13	30/09/13					-	0,565	0,000
15291-00	ARMARIO DE ACO C/PORTAS DE VIDRO, DIMENSAO: 070X040X135, C/ 2 PORTA(S), C/ 3 PRATELEIRA(S)	BR02	30/09/13	30/09/13					-	0,565	0,000
15292-00	MAQUINA TRANSFER BUFFOLI	BR02	14/02/14	24/02/14	NFe	14275	17845	TRILOGIQ DO BRASIL LTDA	4.277,448	0,565	2.400,000
15292-01	FABRICACAO DE APROX.23 MTS DE CHAPA DOBRA EM "U" ESP. 1/4" COM REFORCO INTERNO P FECHAMENTO DE CANAL	BR02	12/03/14	12/03/14	NFe	185	16957	RODNA MONTAGENS INDUSTR.LTDA	10.157,648	0,565	5.700,000
15292-02	RODIZIO POR PLACA GIR.SEM FREIO 4" PU VERDE	BR02	20/03/14	20/03/14	NFe	14192	17845	TRILOGIQ DO BRASIL LTDA	522,799	0,565	300,000
15292-03	JUNTAS, PARAFUSOS E TUBOS	BR02	20/03/14	20/03/14	NFe	14437	17845	TRILOGIQ DO BRASIL LTDA	5.433,710	0,565	3.100,000
15292-04	REMOCAO INTERNA DA MAQUINA TRANSFER BUFFOLI	BR02	03/04/14	03/04/14	NFe	4389	15339	EMPRESA DE TRANSPORTES COVRE	3.690,000	0,565	2.100,000
15292-05	SERVICO ADICIONAL DA COVRE	BR02	03/04/14	03/04/14	NFe	4389	15339	EMPRESA DE TRANSPORTES COVRE	-	0,000	0,000
15292-06	INVERSOR DE FREQUENCIA CAPACIDADE 20 CV MARCA ABB - PARA USO NA MAQUINA RIELLO 1 E 2	BR02	12/06/13	12/06/13	NFe	433	15191	BRAVA AUTOMACAO LTDA	2.690,096	0,565	1.500,000
15292-07	ADEQUACAO DO NOVO LAYOUT DA BUFFOLI	BR02	24/04/14	24/04/14	NF	63	16957	RODNA MONTAGENS INDUSTR.LTDA	3.690,000	0,565	2.100,000
15292-08	PASTILHAS INTERCAMBIAVEIS	BR02	17/05/17	31/10/17	NFe	40299	21069	PERSICOS FERR E SERV TEC LTD	829,350	0,565	500,000
15292-09	INSERTO 410224 - B25CF002J COM FUTURA	BR02	08/06/17	31/10/17	NFe	5640	18944	YNOFER FERRAMENTAS	1.910,309	0,565	1.100,000
15292-10	INSERTO410224 - B25CF002J COM FUTURA	BR02	22/06/17	31/10/17	NFe	5690	18944	YNOFER FERRAMENTAS	1.814,789	0,565	1.000,000
15292-11	FRESA CALIBRADORA T.RETO MD S/RI Z3	BR02	23/06/17	31/10/17	NFe	27558	15867	PRIMER TOOLS IND.COM.FER.LTD	4.506,568	0,565	2.500,000
15292-12	BROCA PARAL HELIC S/RI Z2	BR02	21/07/17	31/10/17	NFe	27788	15867	PRIMER TOOLS IND.COM.FER.LTD	2.937,301	0,565	1.700,000
15292-13	REVISAO E MAO DE OBRA DOS COPIADORES DA BUFOLLI	BR02	02/10/17	31/10/17	NFe	43	21088	HLSEVERO MANUTENCAO IND LTDA	-	0,000	0,000
15292-14	COSSINETE MD- BSP	BR02	23/07/18	31/05/19	NFe	491	18082	MAXITECH COM FERRAMENTAS LTD	22.079,634	0,565	12.500,000
15292-15	BERCO DO PRODUTO COD.02-07-08-09-01	BR02	23/07/18	31/05/19	NFe	2667	19849	LUMANFER METALURGICA LTDA ME	1.158,696	0,565	700,000
15292-16	RETIFICAR BASES DOS CABECOTES/FAZER GEOMETRIA/TROCAR ROLAMENTOS E LIMPEZA E PINTURA DO EQUIPAMENTO	BR02	10/08/18	31/05/19	NFe	74	21088	HLSEVERO MANUTENCAO IND LTDA	25.864,514	0,565	14.600,000
15292-17	MODIFICACAO EM CONJUNTO DE MORDENTE PARA TUIII PARA TU LIGHT	BR02	10/08/18	31/05/19	NFe	791	15152	TKS FERRAMENTAS DE PRECISAO	2.979,504	0,565	1.700,000
15292-18	EIXO E PORCA PADRAO ROSCAS DAS PONTAS BUFFOLI	BR02	18/09/18	31/05/19	NFe	8584	15152	TKS FERRAMENTAS DE PRECISAO	3.724,380	0,565	2.100,000
15292-19	ROSQUEADEIRA ELETROPNEUMATICA	BR02	30/06/09	31/07/09	NF	45724	2680	FORNECEDORA INDUSTRIAL LTDA	30.305,329	0,565	17.100,000
15292-20	DISPOSITIVO PARA CRAVAR PLACA PIVO NA CARCACA TU	BR02	03/06/08	01/10/08	NF	1	10773	PETRATEC	6.269,918	0,565	3.500,000
15292-21	FURADEIRA DE AVANCO AUTOMATICO	BR02	11/09/06	11/10/06	NF	40144	2680	FORNECEDORA INDUSTRIAL LTDA	7.227,725	0,565	4.100,000
15292-22	FURADEIRA ELETROPNEUMATICA	BR02	23/12/09	23/01/10	NF	6992	12255	TRIAXIS IND.E COMERCIO LTDA	6.536,723	0,565	3.700,000
15292-23	2º DISPOSITIVO P/USINAR FURO DE LACRACAO NAS CARCACAS	BR02	20/08/10	15/12/10	NF	73	12255	TRIAXIS IND.E COMERCIO LTDA	5.357,880	0,565	3.000,000
15292-24	FURADEIRA DE AVANCO AUTOMATICO	BR02	11/09/06	11/10/06	NF	40144	2680	FORNECEDORA INDUSTRIAL LTDA	7.227,755	0,565	4.100,000
15292-25	ROD. DE PLACA FIXO VERDE 4	BR02	04/02/14	04/02/14	NFe	14114	17845	TRILOGIQ DO BRASIL LTDA	2.015,589	0,565	1.100,000
15292-26	CONFECCIONAR E INSTALAR 3 MODULOS DE PLATAFORMA NA ALTURA DE 500 MM	BR02	13/02/14	13/02/14	NFe	3651	19090	COMAST STRADIOTTO-SERRALHERI	14.514,000	0,565	8.200,000
15292-27	FORNECECIMENTO DE MAO DE OBRA P ADAPTACAO DE ESCADAS TRANSFER BUFFOLI	BR02	20/03/14	20/03/14	NF	59	16957	RODNA MONTAGENS INDUSTR.LTDA	-	0,000	0,000
15292-28	CALHA P TRANSFER BUFFOLI CONSTRUIDO EM CHAPA 18 COM 100MM DE LARG X 1300MM DE COMPRIMENTO	BR02	20/03/14	20/03/14	NFe	182	16957	RODNA MONTAGENS INDUSTR.LTDA	368,348	0,565	200,000
15292-29	FABRICACAO DE RESERVATORIO EM ACO INOX P LAVAGEM DE PECAS USINADAS DIMENSOES 300 X 250 X 150MM DE AL	BR02	20/03/14	20/03/14	NFe	182	16957	RODNA MONTAGENS INDUSTR.LTDA	1.518,066	0,565	900,000
15292-30	ENGATE DIANTEIRO	BR02	17/03/14	17/03/14	NFe	14483	17845	TRILOGIQ DO BRASIL LTDA	3.740,701	0,565	2.100,000
15292-31	MORSA TH 115MM P/ MAQ.BUFOLLI	BR02	25/06/12	25/06/12	NFe	2160	15152	TKS FERRAMENTAS DE PRECISAO	14.205,516	0,565	8.000,000
15293-00	ARMARIO DE ACO CHAPA 22	BR02	12/02/19	12/02/19	NFe	630	14908	NATALINO DE LIMA COSTAME	1.638,936	0,904	1.500,000
15294-00	BEBEDOURO IBBL	BR02	01/01/19	01/01/19					0,010	0,904	0,000
15295-00	MÁQUINA TRANSFER - GNUTTI	BR02	25/09/13	31/12/13	NFe	42434	19000	GNUTTI TRANSFER S.p.A	5.799.908,298	0,283	1.638.500,000
15295-01	BARRA TORNEAR KYOCERA S10M	BR02	11/04/13	31/12/13	NFe	44413	4529	TAMARU COM.REPR.FERREM.LTDA	1.283,542	0,565	700,000
15295-02	BARRA TORNEAR KYOCERA C06-STZBR06	BR02	11/04/13	31/12/13	NFe	44413	4529	TAMARU COM.REPR.FERREM.LTDA	2.042,870	0,565	1.200,000
15295-03	INSERTO KYOCERA TBGT 06014R	BR02	11/04/13	31/12/13	NFe	44413	4529	TAMARU COM.REPR.FERREM.LTDA	528,962	0,565	300,000
15295-04	INSERTO KYOCERA DCGT070204RF-KW10	BR02	11/04/13	31/12/13	NFe	44413	4529	TAMARU COM.REPR.FERREM.LTDA	849,020	0,565	500,000
15295-05	PINÇA ER32	BR02	23/04/13	31/12/13	NFe	45005	4529	TAMARU COM.REPR.FERREM.LTDA	83,296	0,565	0,000
15295-06	PINÇA ER32 12,00 CL1	BR02	23/04/13	31/12/13	NFe	45005	4529	TAMARU COM.REPR.FERREM.LTDA	83,296	0,565	0,000
15295-07	PINÇA ER16 5,0 CL1	BR02	23/04/13	31/12/13	NFe	45005	4529	TAMARU COM.REPR.FERREM.LTDA	75,547	0,565	0,000
15295-08	PINÇA ER32 8,0 CL1	BR02	23/04/13	31/12/13	NFe	45005	4529	TAMARU COM.REPR.FERREM.LTDA	83,296	0,565	0,000
15295-09	PINÇA ER32 7,0 CL1	BR02	23/04/13	31/12/13	NFe	45005	4529	TAMARU COM.REPR.FERREM.LTDA	83,296	0,565	0,000
15295-10	PINÇA ER32 14,0 CL1	BR02	23/04/13	31/12/13	NFe	45005	4529	TAMARU COM.REPR.FERREM.LTDA	166,604	0,565	100,000
15295-100	BROCA CALIBRADORA MD - HELIC 3 CORTES D.13,8 (SWISTOOL 53217)	BR02	10/03/15	30/04/17	NFe	8517	9558	SWISSTOOL IND.COM.LTDA	949,335	0,565	500,000
15295-101	INSERTO SANDVIK 266RG-16NT01A115M	BR02	25/04/13	31/12/13	NFe	5922	15503	PRODUS COMERCIO DE FERR.LTDA	789,266	0,565	400,000
15295-102	BROCA CALIBRADORA MD - HELIC. 3 CORTES D.6,45 (SWISSTOOL 53218)	BR02	10/03/15	30/04/17	NFe	8517	9558	SWISSTOOL IND.COM.LTDA	678,095	0,565	400,000
15295-103	UNIAO ROTATIVA 2KA (M42 X 1,5)	BR02	08/04/15	08/04/15	NFe	6814	20433	ENGREFER CONS COM E REP LTDA	8.753,707	0,565	4.900,000
15295-104	ESTEIRA TRANSPARENTE ROPANOL EM 6/2P	BR02	10/04/15	10/04/15	NFe	24141	14657	DYNAMIC COM. HIDR.PNEUM.LTDA	3.479,462	0,565	2.000,000
15295-105	CASTANHA ESPECIAL DURA E DENTADA PARA CELULA DE USINAGEM	BR02	21/05/15	21/05/15	NFe	5184	9703	VALENTE METALURGICA LTDA	1.119,161	0,565	600,000
15295-106	FERRAMENTA ESPECIAL DE MD SOLDADO CONFORME DESENHO 407402	BR02	05/08/15	30/04/17	NFe	230	20509	T.M DE JESUS VIEIRA FERR ME	655,910	0,565	400,000
15295-107	FERRAMENTA P F200 LATAO INTERLICA MD 3 CORTES RETOS CONF.DESENHO FIG.3	BR02	05/08/15	30/04/17	NFe	230	20509	T.M DE JESUS VIEIRA FERR ME	469,680	0,565	300,000
15295-108	FERRAMENTA P/ F200 LATAO INTERLICA MD 3 CORTES RETOS CONF.DESENHO	BR02	05/08/15	30/04/17	NFe	230	20509	T.M DE JESUS VIEIRA FERR ME	782,120	0,565	400,000
15295-109	FERRAMENTA PARA F200 LATAO (PASTILHA SOLDADA)	BR02	05/08/15	30/04/17	NFe	230	20509	T.M DE JESUS VIEIRA FERR ME	782,120	0,565	400,000
15295-11	BARRA SAIDA TMII 1/2 - INTERNO 05 (1401200421)	BR02	25/09/13	31/12/13	NFe	2480	18944	YNOFER FERRAMENTAS	1.317,551	0,565	700,000
15295-110	UNIAO ROTATIVA/MOLA ESPIRAL APARAFUSADA/CILINDRO M32	BR02	08/10/15	08/10/15	NFe	7454	20433	ENGREFER CONS COM E REP LTDA	13.391,375	0,565	7.600,000
15295-111	RETROFIT OTT	BR02	08/10/15	08/10/15	NFe	486	20433	ENGREFER CONS COM E REP LTDA	2.052,000	0,565	1.200,000
15295-112	BARRA PARA ROSCAR SANDVIK 266 RKF20-16	BR02	25/04/13	31/12/13	NFe	5923	15503	PRODUS COMERCIO DE FERR.LTDA	962,844	0,565	500,000
15295-113	BROCA ESPECIAL MD	BR02	16/10/15	30/04/17	NFe	245	20509	T.M DE JESUS VIEIRA FERR ME	1.024,199	0,565	600,000
15295-114	MORDENTES UTILIZADAS PARA FABRICACAO DO FLODIS 115	BR02	03/11/15	03/11/15	NFe	407	20487	PLASTITOOL COM E SERV LTD EP	14.845,285	0,565	8.400,000

fls. 7715

Para conferir o original, acesse o site https://esaj.tjsp.jus.br/pastadigital/pg/abrirConferenciaDocumento.do, informe o processo 1007410-69.2022.8.26.0019 e código DB08AF1.

Código	Descricao	tabelecimen	Data Aquisição	Data Início	Esp.Docum	Núm.Docum	Cód.Fornec	Razão Social	VALOR DE REPOSIÇÃO	F.D.	VALOR DE MERCADO
15295-115	CONJUNTO DE NOVE MORDENTES CONF. DES.2040097001	BR02	17/12/15	17/12/15	NFe	482	20487	PLASTITOOL COM E SERV LTD EP	5.749,510	0,565	3.200,00
15295-116	CONJUNTO DE NOVE MORDENTES CONF. DES.2040097002	BR02	17/12/15	17/12/15	NFe	482	20487	PLASTITOOL COM E SERV LTD EP	8.845,397	0,565	5.000,00
15295-117	CABECOTE E FERRAMENTA INTERICA EM ACO COM PASTILHA SOLDADA EM MD	BR02	01/12/15	01/12/15	NFe	249	20509	T.M DE JESUS VIEIRA FERR ME	8.701,882	0,565	4.900,00
15295-118	20 UNIDADES DE INSERTO ESPECIAL GENERICO	BR02	06/01/16	31/03/16	NFe	4974	18944	YNOFER FERRAMENTAS	1.663,032	0,565	900,00
15295-119	20 UNIDADES DE INSERTO ESPECIAL GENERICO COM DUAS ARESTAS DE CORTE COM COBERTURA	BR02	06/01/16	31/08/16	NFe	4974	18944	YNOFER FERRAMENTAS	2.227,742	0,565	1.300,00
15295-12	FERRAMENTA DESBATE CENTRO TMII (YNOWA-14014004270)	BR02	25/09/13	31/12/13	NFe	2480	18944	YNOFER FERRAMENTAS	3.272,686	0,565	1.800,00
15295-120	2 UNIDADES DE SUPORTE ESPECIAL	BR02	06/01/16	31/03/16	NFe	4974	18944	YNOFER FERRAMENTAS	637,887	0,565	400,00
15295-121	2 UNIDADES DE SUPORTE ESPECIAL	BR02	06/01/16	31/08/16	NFe	4974	18944	YNOFER FERRAMENTAS	637,887	0,565	400,00
15295-122	2 SUPORTES ESPECIAIS PARA USINAR ROSCA G3/4"	BR02	08/01/16	31/08/16	NFe	4976	18944	YNOFER FERRAMENTAS	637,887	0,565	400,00
15295-123	BARRA PARA ROSCAR SANDIVIK 266 LKF20-16	BR02	25/04/13	31/12/13	NFe	5923	15503	PRODUS COMERCIO DE FERR.LTDA	1.925,540	0,565	1.100,00
15295-124	SUPORTE PARA TORNO - TESTE DE NOVO PRODUTO	BR02	28/01/16	31/08/16	NFe	4996	18944	YNOFER FERRAMENTAS	1.136,033	0,565	600,00
15295-125	FERRAMENTA PARA F200 LATAO INTERICA MD 3 CORTES RETO CONF. DES. FIG. 2	BR02	05/01/16	30/04/17	NFe	259	20509	T.M DE JESUS VIEIRA FERR ME	1.173,185	0,565	700,00
15295-126	FERRAMENTA PARA F200 LATAO INTERICA MD 3 CORTES RETO CONF. DES. FIG. 3	BR02	05/01/16	30/04/17	NFe	259	20509	T.M DE JESUS VIEIRA FERR ME	704,520	0,565	400,00
15295-127	BROCA ESPECIAL MD COM HASTE EM ACO DIAMETRO 22X20,1X14,9X12X55,3 (2 CORTES)	BR02	05/01/16	31/08/16	NFe	259	20509	T.M DE JESUS VIEIRA FERR ME	1.501,756	0,565	800,00
15295-128	BROCA ESPECIAL MD COM HASTE EM ACO DIAMETRO 18,8X27X16,5X43X14X61 (4 CORTES)	BR02	05/01/16	31/08/16	NFe	259	20509	T.M DE JESUS VIEIRA FERR ME	1.543,036	0,565	900,00
15295-129	BROCA ESPECIAL MD COM HASTE EM ACO DIAMETRO 18,8X27X16X29X14X61 (4 CORTES)	BR02	05/01/16	31/08/16	NFe	259	20509	T.M DE JESUS VIEIRA FERR ME	1.564,661	0,565	900,00
15295-13	BARRA ENTRADA TMII 1/2 - INTERNO 06 (14012004322)	BR02	25/09/13	31/12/13	NFe	2480	18944	YNOFER FERRAMENTAS	1.317,551	0,565	700,00
15295-130	FERRAMENTA ESPECIAL MD COM HASTE EM ACO DIAMETRO 16X75X14X61 (4 CORTES)	BR02	05/01/16	31/08/16	NFe	259	20509	T.M DE JESUS VIEIRA FERR ME	1.346,477	0,565	800,00
15295-131	FERRAMENTA EM ACO COM PASTILHA SOLDADA DIAMETRO 28X5,1X22,3X12X37 (2 CORTES)	BR02	05/01/16	31/08/16	NFe	259	20509	T.M DE JESUS VIEIRA FERR ME	752,833	0,565	400,00
15295-132	FERRAMENTA EM ACO COM PASTILHA SOLDADA DIAMETRO 28X25,1X23,5X15,96X36,6X12X37 (2 CORTES)	BR02	05/01/16	31/08/16	NFe	259	20509	T.M DE JESUS VIEIRA FERR ME	780,353	0,565	400,00
15295-133	BARRA DESB.CENTRAL TMIII COD.INTERNO 14012005224	BR02	28/01/16	31/08/16	NFe	4990	18944	YNOFER FERRAMENTAS	4.293,035	0,565	2.400,00
15295-134	PINO DE FIXAÇÃO DIN 69872 ISO 40 C/REFRIG.	BR02	02/05/13	31/12/13	NFe	2746	9095	F.F.K TOOLS FERRAMENTARIA	1.998,332	0,565	1.100,00
15295-135	BARRA DESB.CENTRAL TMIII COD.INTERNO 14012005225	BR02	28/01/16	31/08/16	NFe	4990	18944	YNOFER FERRAMENTAS	4.293,035	0,565	2.400,00
15295-136	20 INSERTOS PARA BOCA TMIII NOVO PRODUTO - COD.INTERNO 18099004189	BR02	28/01/16	31/08/16	NFe	4990	18944	YNOFER FERRAMENTAS	2.076,852	0,565	1.200,00
15295-137	CALCOS DE APOIO DE MORSAS FLODIS 115 PARA TRANSFER GNUTTI - TESTE NOVO PRODUTO	BR02	28/01/16	31/03/16	NFe	5842	15152	TKS FERRAMENTAS DE PRECISAO	1.251,766	0,565	700,00
15295-138	MANDRIL HIDRAULICO - TESTE PARA NOVO PRODUTO	BR02	23/03/16	31/03/16	NFe	5009	18944	YNOFER FERRAMENTAS	2.439,087	0,565	1.400,00
15295-139	BOMBA PNEUMATICA	BR02	26/04/16	01/05/16	NFe	65119	19000	GNUTTI TRANSFER S.p.A	12.267,244	0,565	6.900,00
15295-14	BARRA PARA ROSCAR SANDIVIK 266RKF-20-22	BR02	26/09/13	31/12/13	NFe	6876	15503	PRODUS COMERCIO DE FERR.LTDA	915,354	0,565	500,00
15295-140	COMPLEMENTO IMPORTACAO NF.65119 GNUTTI	BR02	23/05/16	23/05/16	NFe	65119	19000	GNUTTI TRANSFER S.p.A	990,934	0,565	600,00
15295-141	BARRA PARA ACABAMENTO E DESBASTE	BR02	24/05/16	30/04/17	NFe	5123	18944	YNOFER FERRAMENTAS	8.371,385	0,565	4.700,00
15295-142	FERRAMENTAIS PARA O DESENVOLVIMENTO DO TUVI	BR02	17/06/16	01/05/18	NFe	10344	9558	SWISSTOOL IND.COM.LTDA	4.747,587	0,565	2.700,00
15295-143	MOD. DE PERFIL DE CORTE DA MATRIZ DE REBARBACAO DA CARCACA FORJADA DO UNIJATO TU4 MOLDE MIGAL	BR02	17/06/16	30/04/17	NFe	305	9399	FERRAMENTARIA EROTECH LTDA	9.036,791	0,113	1.000,00
15295-144	FERRAMENTA MD TUVI N4	BR02	08/06/16	01/05/18	NFe	10374	9558	SWISSTOOL IND.COM.LTDA	581,788	0,565	300,00
15295-145	BARRA E04G SEZPR03 D055	BR02	07/05/13	31/12/13	NFe	367	18082	MAXITECH COM FERRAMENTAS LTD	2.104,850	0,565	1.200,00
15295-146	BARRA PARA ACABAMENTO D50.3 C/MD SOLDADO	BR02	17/06/16	30/04/17	NFe	5162	18944	YNOFER FERRAMENTAS	11.094,583	0,565	6.300,00
15295-147	BARRA PARA DESB COM MD SOLDADO	BR02	23/06/16	30/04/17	NFe	5167	18944	YNOFER FERRAMENTAS	11.312,961	0,565	6.400,00
15295-148	FERRAMENTA ESPECIAL - SUP.DIRETO PARA ROSCA	BR02	12/07/16	01/05/18	NFe	5194	18944	YNOFER FERRAMENTAS	608,806	0,565	300,00
15295-149	INSERTO ESPECIAL GENERICO - INSERTO PARA ROSCA	BR02	12/07/16	01/05/18	NFe	5194	18944	YNOFER FERRAMENTAS	2.469,069	0,565	1.400,00
15295-15	FRESA CALIBRADORA CONFORME DES. 21400200080	BR02	02/10/13	31/12/13	NFe	6308	9558	SWISSTOOL IND.COM.LTDA	2.140,286	0,565	1.200,00
15295-150	CONJUNTO DE MORSAS TU6	BR02	12/07/16	01/05/18	NFe	6160	15152	TKS FERRAMENTAS DE PRECISAO	16.890,058	0,565	9.500,00
15295-151	BARRA PARA MANDRILAR/INSERTO PARA FORMAR PERFIL	BR02	10/08/16	01/05/18	NFe	5252	18944	YNOFER FERRAMENTAS	13.201,132	0,565	7.500,00
15295-152	CONJUNTO DE MORSAS PARA AQUADIS CONF. DES. 2040097001/7002/274612TB02	BR02	08/09/16	31/12/17	NFe	6352	15152	TKS FERRAMENTAS DE PRECISAO	22.077,297	0,565	12.500,00
15295-153	PASTILHAS	BR02	14/09/16	30/04/17	NFe	2929	20706	PRIME TOOLS IMP COM FERR LTD	1.047,592	0,565	600,00
15295-154	ALIVIO DE MORSAS TMIII PARA CABECOTE DO FURO DE LACRACAO	BR02	23/09/16	23/09/16	NFe	6388	15152	TKS FERRAMENTAS DE PRECISAO	1.406,988	0,565	800,00
15295-155	CORRECAO PARA PASSAGEM DE CABECOTE EM 9 MORSAS TMIII	BR02	23/09/16	23/09/16	NFe	6388	15152	TKS FERRAMENTAS DE PRECISAO	1.722,529	0,565	1.000,00
15295-156	PASTILHA EPGT 04104R-W08 GH110	BR02	07/05/13	31/12/13	NFe	367	18082	MAXITECH COM FERRAMENTAS LTD	411,447	0,565	200,00
15295-157	MORSAS	BR02	13/10/16	13/10/16	NFe	6470	15152	TKS FERRAMENTAS DE PRECISAO	8.379,855	0,565	4.700,00
15295-158	BARRA DE MANDRILAR D33.5 COD14012005350	BR02	18/10/16	30/04/17	NFe	5341	18944	YNOFER FERRAMENTAS	4.692,799	0,565	2.700,00
15295-159	INSERTO PARA FORMAR CANAL W=5/BARRA INTERPOLAR/BARRA DE MANDRILAR/INSERTO PARA FORMAR PERFIL	BR02	07/10/16	31/12/17	NFe	5320	18944	YNOFER FERRAMENTAS	20.376,542	0,565	11.500,00
15295-16	ALARGADOR 6 CORTES CONFORME DES. 2140050007	BR02	02/10/13	31/12/13	NFe	6308	9558	SWISSTOOL IND.COM.LTDA	1.429,309	0,565	800,00
15295-160	ALARGADOR E BROCAS	BR02	01/11/16	01/11/16	NFe	21036	13468	TOPDRILL FERRAMT. LTDA EPP	10.444,577	0,565	5.900,00
15295-161	BROCA ESPECIAL	BR02	08/11/16	30/11/16	NFe	21103	13468	TOPDRILL FERRAMT. LTDA EPP	817,289	0,565	500,00
15295-162	FRESAS F2-00021/F1-000170 E F1-00169	BR02	18/11/16	31/12/17	NFe	21257	13468	TOPDRILL FERRAMT. LTDA EPP	6.346,038	0,565	3.600,00
15295-163	FERRAMENTA DE ACABAMENTO MONOBLOCO	BR02	22/11/16	30/04/17	NFe	52777	17230	HANNA INDUSTRIA MECANICA	1.691,942	0,565	1.000,00
15295-164	NOVAS MORDENTES PARA ADEQUAR CONFIGURACAO DE TU LONGO SEM TAQUINHO	BR02	02/12/16	02/12/16	NFe	6640	15152	TKS FERRAMENTAS DE PRECISAO	16.759,710	0,565	9.500,00
15295-165	MODIFICACAO EM MORSAS TU6	BR02	12/12/16	12/12/16	NFe	6627	15152	TKS FERRAMENTAS DE PRECISAO	4.184,758	0,565	2.400,00
15295-166	AJUSTE MORSAS TU LONGO 165	BR02	26/01/17	30/06/17	NFe	6763	15152	TKS FERRAMENTAS DE PRECISAO	4.971,016	0,565	2.800,00
15295-167	MACHO M6 ESP. DES. G13056121	BR02	14/05/13	31/12/13	NFe	1298	14152	PIMENTEL FERRAMENTAS LTDAME	2.013,891	0,565	1.100,00
15295-168	ALIVIO EM CONJUNTO DE MORDENTES AQUADIS DES.2040099000	BR02	22/03/17	31/12/17	NFe	6915	15152	TKS FERRAMENTAS DE PRECISAO	2.998,120	0,565	1.700,00
15295-169	ALIVIO EM MORDENTES TU6	BR02	24/03/17	01/05/18	NFe	6940	15152	TKS FERRAMENTAS DE PRECISAO	2.374,289	0,565	1.300,00
15295-17	FERRAMENTA ESPECIAL P/ USINAR REVERSO	BR02	02/10/13	31/12/13	NFe	2738	2267	FERRAMENTAS UBRA LTDA	1.444,697	0,565	800,00
15295-170	AJUSTES DE MORDENTES	BR02	24/03/17	31/12/17	NFe	6940	15152	TKS FERRAMENTAS DE PRECISAO	2.153,905	0,565	1.200,00
15295-171	CABECOTE E SISTEMA SERVOLOCKING PARA ATENDER O TU6	BR02	22/03/17	01/05/18	NFe	73412	19000	GNUTTI TRANSFER S.p.A	40.892,552	0,565	23.100,00
15295-172	CONJUNTO DE MORSAS PARA TM DES.2040078001/2040078002	BR02	13/04/17	13/04/17	NFe	1110	20487	PLASTITOOL COM E SERV LTD EP	12.414,566	0,565	7.000,00
15295-173	PASTILHAS PARA TRY OUT DO AQUADIS	BR02	25/04/17	31/12/17	NFe	3767	20706	PRIME TOOLS IMP COM FERR LTD	754,851	0,565	400,00
15295-174	ALTERACAO EM MORDENTES AQUADIS	BR02	25/04/17	31/12/17	NFe	7046	15152	TKS FERRAMENTAS DE PRECISAO	1.015,934	0,565	600,00
15295-175	AJUSTE DE MORDENTES AQUADIS SUPER IMA	BR02	11/05/17	31/12/17	NFe	7070	15152	TKS FERRAMENTAS DE PRECISAO	20.167,523	0,565	11.400,00
15295-176	CONE DIN 69871 AD/B40 C/ADAPT.HIDRAULICO	BR02	11/05/17	31/12/17	NFe	5572	18944	YNOFER FERRAMENTAS	5.495,564	0,565	3.100,00
15295-177	JOGO DE MORDENTES E MAPEAMENTO PARA JOGO DE MORDENTES TU LONGO	BR02	15/05/17	01/08/17	NFe	7136	15152	TKS FERRAMENTAS DE PRECISAO	17.483,895	0,565	9.900,00
15295-178	CONE, PINO GUIA, ADAPTADOR, PROLONGADOR, CONE UNIFICADO	BR02	28/05/13	31/12/13	NFe	2036	18944	YNOFER FERRAMENTAS	4.558,269	0,565	2.600,00
15295-179	ADAPTADOR ABS	BR02	15/05/17	01/05/18	NFe	5594	18944	YNOFER FERRAMENTAS	915,659	0,565	500,00
15295-18	FERRAMENTA ACABAMENTO CENTRO TU (YNOWA-14012004265)	BR02	02/10/13	31/12/13	NFe	2494	18944	YNOFER FERRAMENTAS	4.543,337	0,565	2.600,00
15295-180	DESPESAS COM IMPORTACAO NF.73412	BR02	16/05/17	01/05/18	NFe	1826	19820	FDA FERMAC CONSULTORIA E SER	441,226	0,565	200,00
15295-181	FRESA ESP.MD F1-00169 COD.2140020125	BR02	17/05/17	31/12/17	NFe	20922	9696	FLEXICORTE FERRAMENTAS LTDA	3.133,051	0,565	1.800,00
15295-182	BARRA PARA USINAR ESCAREADO	BR02	08/06/17	01/05/18	NFe	5644	18944	YNOFER FERRAMENTAS	851,956	0,565	500,00
15295-183	INSERTO PARA FORMAR CANAL W	BR02	20/06/17	31/12/17	NFe	5663	18944	YNOFER FERRAMENTAS	809,012	0,565	500,00
15295-184	BARRA INTERPOLAR CANAIS W	BR02	20/06/17	31/12/17	NFe	5663	18944	YNOFER FERRAMENTAS	967,142	0,565	500,00
15295-185	VALVULA DIRECIONAL 5599/1 SOL/SOL COD.7051021200	BR02	23/06/17	31/12/17	NFe	3082	20299	TECH CONTROL COM SOL AUT LTD	567,777	0,565	300,00
15295-186	CALCOS PARA AQUADIS SUPER IMA	BR02	07/06/17	01/08/17	NFe	7232	15152	TKS FERRAMENTAS DE PRECISAO	886,567	0,565	500,00
15295-187	PINCAS PARA DESCARGA AQUADIS SUPER IMA GNUTTI	BR02	07/06/17	31/12/17	NFe	7232	15152	TKS FERRAMENTAS DE PRECISAO	536,929	0,565	300,00
15295-188	PINCAS PARA CARCACA AQUADIS SUPER IMA	BR02	07/06/17	31/12/17	NFe	7232	15152	TKS FERRAMENTAS DE PRECISAO	1.324,224	0,565	700,00
15295-189	BROCA D3, - LACRE TU -DESENHO 2140010022	BR02	17/06/13	31/12/13	NFe	1255	9933	CARLOS EDSON TAFARELO JUNDIA	5.071,327	0,565	2.900,00

Este documento é cópia do original, assinado digitalmente por CARLOS ROBERTO DE NESCZUK e Tribunal de Justica do Estado de Sao Paulo, protocolado em 10/10/2022 às 19:38, sob o número WAMR22701581881 .
Para conferir o original, acesse o site https://esaj.tjsp.jus.br/pastadigital/pg/abrirConferenciaDocumento.do, informe o processo 1007410-69.2022.8.26.0019 e código DB08AF1.

Código	Descricao	tabelecimen	Data Aquisição	Data Início	Esp.Docum	Núm.Docum	Cód.Fornec	Razão Social	VALOR DE REPOSIÇÃO	F.D.	VALOR DE MERCADO
15295-19	FERRAMENTA ACABAMENTO CENTRO TMII (YNOWA-14012004269)	BR02	02/10/13	31/12/13	NFe	2493	18944	YNOFER FERRAMENTAS	4.130,574	0,565	2.300,00
15295-190	ALTERACAO MORDENTE TU LONGO PARA EVITAR QUEBRA DE FERRAMENTAS	BR02	19/06/17	01/08/17	NFe	7299	15152	TKS FERRAMENTAS DE PRECISAO	2.268,703	0,565	1.300,00
15295-191	ALIVIO COM CHANFROS PINCA AQUADIS SUPER IMA	BR02	19/06/17	31/12/17	NFe	7299	15152	TKS FERRAMENTAS DE PRECISAO	369,337	0,565	200,00
15295-192	ALIVIO EM MORDENTES TMIII	BR02	19/06/17	30/06/17	NFe	7299	15152	TKS FERRAMENTAS DE PRECISAO	1.741,145	0,565	1.000,00
15295-193	CAPSULA ESPECIAL PARA PRODUTO AQUADIS "S" E "+"	BR02	07/07/17	31/12/17	NFe	5702	18944	YNOFER FERRAMENTAS	1.963,240	0,565	1.100,00
15295-194	CONJUNTO MONTADO FRESA BUJAO TM 2140020075	BR02	13/07/17	13/07/17	NFe	17954	21385	RODER M.E REP.DE FER.LTDA EP	3.926,536	0,565	2.200,00
15295-195	BROCA M.D. 5,05 P/ CONJUNTO BUJAO TM 2140010021-3	BR02	13/07/17	13/07/17	NFe	17954	21385	RODER M.E REP.DE FER.LTDA EP	1.787,087	0,565	1.000,00
15295-196	BARRA DE MANDRILLAR 14012005353	BR02	17/07/17	31/12/17	NFe	5726	18944	YNOFER FERRAMENTAS	12.133,020	0,565	6.900,00
15295-197	CHANFRO MORDENTES PARA EVITAR RISCOS E ACIDENTES	BR02	17/07/17	31/12/17	NFe	7409	15152	TKS FERRAMENTAS DE PRECISAO	3.165,723	0,565	1.800,00
15295-198	PINCAS PARA TU6 GNUTTI 2090178005 / 2090178006	BR02	17/07/17	01/05/18	NFe	7409	15152	TKS FERRAMENTAS DE PRECISAO	644,522	0,565	400,00
15295-199	INSERTO 411260 ACAB INTERNO FLODIS 18099003422	BR02	21/07/17	21/07/17	NFe	5729	18944	YNOFER FERRAMENTAS	2.815,492	0,565	1.600,00
15295-20	FRESA CALIBRADORA DIAMETRO 13,35 DES. 2140020076	BR02	15/10/13	31/12/13	NFe	6259	9558	SWISSTOOL IND.COM.LTDA	2.993,857	0,565	1.700,00
15295-200	SUPORTE FERRAMENTA COM ADAPTADOR ABS - CONJ. G13056130/132	BR02	21/06/13	31/12/13	NFe	2087	18944	YNOFER FERRAMENTAS	1.940,743	0,565	1.100,00
15295-201	FERRAMENTAS PARA TU6 - DES.2040010036/2140020115/2140010037/2140020118/2140010038	BR02	22/08/17	01/05/18	NFe	32	40094	SWISSTOOL IND. E COM. LTDA	4.625,185	0,565	2.600,00
15295-202	CONE DIN 69871 C/ADAPTADOR HIDRAULICO	BR02	22/08/17	22/08/17	NFe	5793	18944	YNOFER FERRAMENTAS	3.331,855	0,565	1.900,00
15295-203	FRESA ESPECIAL E ALARGADOR	BR02	17/08/17	01/05/18	NFe	411	20509	T.M DE JESUS VIEIRA FERR ME	3.184,339	0,565	1.800,00
15295-204	BARRA DE MANDRILAR D26,64 + FACE+CHANFRO	BR02	14/08/17	14/08/17	NFe	5784	18944	YNOFER FERRAMENTAS	7.782,632	0,565	4.400,00
15295-205	CALCO TRIANGULAR P/INS	BR02	01/08/17	01/08/17	NFe	5741	18944	YNOFER FERRAMENTAS	528,983	0,565	300,00
15295-206	CONE DIN 69871 AD/B40 C/ADAPTADOR HIDRAULICO	BR02	09/08/17	09/08/17	NFe	5769	18944	YNOFER FERRAMENTAS	7.172,732	0,565	4.100,00
15295-207	BROCA E FERRAMENTAS	BR02	08/08/17	08/08/17	NFe	407	20509	T.M DE JESUS VIEIRA FERR ME	9.970,109	0,565	5.600,00
15295-208	GERADOR PULSO ALPHA	BR02	18/08/17	31/12/17	NFe	14275	20281	FANUC SOUTH AME EQ AUT SERV	4.788,661	0,565	2.700,00
15295-209	VALVULA DOSADORA DE OLEO	BR02	24/08/17	31/12/17	NFe	77347	19000	GNUTTI TRANSFER S.p.A	2.495,631	0,565	1.400,00
15295-21	PINÇA ER16 3,0 CL1	BR02	23/04/13	31/12/13	NFe	45005	4529	TAMARU COM.REPR.FERREM.LTDA	75,547	0,565	0,00
15295-210	ANEL ORING BORRACHA	BR02	24/08/17	31/12/17	NFe	77348	19000	GNUTTI TRANSFER S.p.A	5.781,065	0,565	3.300,00
15295-211	FESA DESBASTES D.9,5 , BROCA D03, FRESA PORTA BROCA BUJÃO DES. 2140020075	BR02	21/06/13	31/12/13	NFe	1272	9933	CARLOS EDSON TAFARELO JUNDIA	4.924,539	0,565	2.800,00
15295-212	INSERTO PARA FORMAR PERFIL	BR02	22/09/17	01/05/18	NFe	5873	18944	YNOFER FERRAMENTAS	1.923,864	0,565	1.100,00
15295-213	BARRA DESBASTE/CONE DIN/BARRA ACAB.D.70 - CENTRAL TMIII	BR02	27/09/17	27/09/17	NFe	5830	18944	YNOFER FERRAMENTAS	14.377,600	0,565	8.100,00
15295-214	SERVO MOTOR	BR02	22/09/17	31/12/17	NFe	15001	20281	FANUC SOUTH AME EQ AUT SERV	6.309,718	0,565	3.600,00
15295-215	ALIVIO EM MORDENTES AQUADIS 190	BR02	27/09/17	31/12/17	NFe	7654	15152	TKS FERRAMENTAS DE PRECISAO	1.582,867	0,565	900,00
15295-216	FRETE PARA VALIDACAO DE PROJETO	BR02	06/09/17	31/12/17	NFe	31439	17150	ALPHA CARGO TRANSPORTES LTDA	-	0,000	0,00
15295-217	PASTILHAS INTERCAMBIAVEIS M.D.	BR02	02/10/17	01/05/18	NFe	42004	21069	PERSICOS FERR E SERV TEC LTD	600,609	0,565	300,00
15295-218	AJUSTE DE MORDENTES TU6	BR02	02/10/17	01/05/18	NFe	9	21407	WILSON ROBERTO VIEIRA M.E.I	331,056	0,565	200,00
15295-219	BRACO DE ROBO E PECAS DE REPOSICAO PARA GNUTTI	BR02	24/11/17	31/12/17	NFe	79492	19000	GNUTTI TRANSFER S.p.A	168.847,452	0,565	95.400,00
15295-22	FRESA CALIBRADORA D. 9,35 DES. 2140020079	BR02	15/10/13	31/12/13	NFe	6259	9558	SWISSTOOL IND.COM.LTDA	2.140,286	0,565	1.200,00
15295-220	BARRA MANDRILAR DESBASTE E BARRA ACABAMENTO CONICA	BR02	09/11/17	01/05/18	NFe	5966	18944	YNOFER FERRAMENTAS	20.548,785	0,565	11.600,00
15295-221	ALIVIO EM MORDENTES	BR02	13/12/17	01/05/18	NFe	1688	20487	PLASTITOOL COM E SERV LTD EP	474,867	0,565	300,00
15295-222	FRESA DESB. DES. 214002TB01-2140020071,FRESA DESB. DES 2140020072, 2140020074	BR02	21/06/13	31/12/13	NFe	1261	9933	CARLOS EDSON TAFARELO JUNDIA	8.731,315	0,565	4.900,00
15295-223	SERVO MOTORA8/4000 HVIS	BR02	12/12/17	31/12/17	NFe	16696	20281	FANUC SOUTH AME EQ AUT SERV	8.476,732	0,565	4.800,00
15295-224	INDICADOR CRONOMETRO PROGRESSIVO/REGRESSIVO 4 DIGITOS	BR02	11/12/17	11/12/17	NFe	2020	21461	ST SIST E SOLUC ELETRONICAS	1.334,575	0,565	800,00
15295-225	INDICADOR CRONOMETRO PROGRESSIVO/REGRESSIVO 4 DIGITOS	BR02	11/12/17	11/12/17	NFe	2020	21461	ST SIST E SOLUC ELETRONICAS	1.334,575	0,565	800,00
15295-226	FRETE ATIVO	BR02	12/12/17	31/12/17	NFe	34238	17150	ALPHA CARGO TRANSPORTES LTDA	-	0,000	0,00
15295-227	FRETE PARA TRANSPORTE DE ATIVO	BR02	03/01/18	31/01/18	NFe	17034	18942	GILSON FIORETTI BACCAN	-	0,000	0,00
15295-228	MORDENTES TU6 DN15 - DFES.2040108002	BR02	20/02/18	01/05/18	NFe	7990	15152	TKS FERRAMENTAS DE PRECISAO	8.612,632	0,565	4.900,00
15295-229	MORDENTES TU6 DN15 DES.20401088001	BR02	20/02/18	01/05/18	NFe	7990	15152	TKS FERRAMENTAS DE PRECISAO	6.459,468	0,565	3.600,00
15295-23	ALARGADOR 6 CORTES D. 13,85 DES. 2140050003	BR02	15/10/13	31/12/13	NFe	6259	9558	SWISSTOOL IND.COM.LTDA	2.322,203	0,565	1.300,00
15295-230	FRESA CALIBRADORA D.63,75 DES.2140020036	BR02	09/02/18	28/02/18	NFe	2574	18082	MAXITECH COM FERRAMENTAS LTD	3.662,307	0,565	2.100,00
15295-231	INSERIR POSTICO EM MORDENTE FLODIS	BR02	02/02/18	02/02/18	NFe	7950	15152	TKS FERRAMENTAS DE PRECISAO	967,301	0,565	500,00
15295-232	SUPORTE PARA PARAFUSADEIRA GNUTTI	BR02	02/02/18	02/02/18	NFe	7950	15152	TKS FERRAMENTAS DE PRECISAO	1.774,250	0,565	1.000,00
15295-233	FRESA TOPO D4 (1/2) DES. 2140020002, FRESA TOPO D05 (3/4) DES. 2140020003	BR02	24/06/13	30/11/13	NFe	5701	9558	SWISSTOOL IND.COM.LTDA	224,733	0,565	100,00
15295-234	20 INSERTOS PARA FORMAR PERFIL	BR02	06/03/18	31/08/18	NFe	6205	18944	YNOFER FERRAMENTAS	3.280,612	0,565	1.900,00
15295-235	INSERTO INTERCAMBIAVEL	BR02	06/03/18	31/08/18	NFe	206	18944	YNOFER FERRAMENTAS	6.953,669	0,565	3.900,00
15295-236	CABECOTE 52	BR02	13/04/18	13/04/18	NFe	82797	19000	GNUTTI TRANSFER S.p.A	49.029,565	0,565	27.700,00
15295-237	9 MORDENTES + SUPORTE PARA GNUTTI TU LONGO 190MM DES.2040079003	BR02	18/04/18	31/03/19	NFe	8158	15152	TKS FERRAMENTAS DE PRECISAO	5.870,555	0,565	3.300,00
15295-238	9 MORDENTES + SUPORTE PARA GNUTTI TU LONGO 190MM DES.2040079002	BR02	18/04/18	31/03/19	NFe	8158	15152	TKS FERRAMENTAS DE PRECISAO	11.741,111	0,565	6.600,00
15295-239	9 MORDENTES + SUPORTE PARA GNUTTI TU LONGO 190MM DES.2040079001	BR02	18/04/18	31/03/19	NFe	8158	15152	TKS FERRAMENTAS DE PRECISAO	6.322,132	0,565	3.600,00
15295-24	ALARGADOR 6 CORTES D.6,95 DES. 2140050005	BR02	15/10/13	31/12/13	NFe	6259	9558	SWISSTOOL IND.COM.LTDA	1.463,270	0,565	800,00
15295-240	COMPLEMENTO IMPORTACAO	BR02	27/04/18	27/04/18	NF	1118	17952	FERMAC GLOBAL LOG.LTDA	519,099	0,565	300,00
15295-241	TRANSPORTE DE ATIVO	BR02	17/04/18	17/04/18	CTR	37045	17150	ALPHA CARGO TRANSPORTES LTDA	601,874	0,565	300,00
15295-242	ALIVIO E ALTERACAO EM MORDENTES TU6 SUPER IMA	BR02	03/05/18	31/03/19	NFe	8185	15152	TKS FERRAMENTAS DE PRECISAO	6.252,672	0,565	3.500,00
15295-243	DESPESAS ADICIONAIS DE IMPORTACAO REF. NF.82797	BR02	30/06/18	30/06/18	NF	329	19820	FDA FERMAC CONSULTORIA E SER	954,328	0,565	500,00
15295-244	BASE FERRAMENTA ROSCA PONTAS/ TU LONGO	BR02	03/07/13	31/12/13	NFe	2478	2267	FERRAMENTAS UBRA LTDA	1.994,482	0,565	1.100,00
15295-245	CONJUNTO DE MORDENTES TU6	BR02	04/07/18	31/12/19	NFe	8363	15152	TKS FERRAMENTAS DE PRECISAO	4.643,095	0,565	2.600,00
15295-246	MACHO M6 X 1 DIN 371(METAL DURO)	BR02	22/07/13	31/12/13	NFe	1356	14152	PIMENTEL FERRAMENTAS LTDAME	1.374,304	0,565	800,00
15295-247	BROCA D2 - LACRE TM - DES. 2140010023	BR02	20/08/13	31/12/13	NFe	1350	9933	CARLOS EDSON TAFARELO JUNDIA	695,048	0,565	400,00
15295-248	FERRAMENTAS PÁRA CONSTRUÇÃO DA DA MÁQUINA TRANSFER	BR02	06/08/13	31/12/13	NFe	2942	9095	F.F.K TOOLS FERRAMENTARIA	2.176,030	0,565	1.200,00
15295-249	PASTILHA SCMT - PROJETO MÁQUINA TRANSFER	BR02	15/08/13	31/12/13	NFe	465	18082	MAXITECH COM FERRAMENTAS LTD	1.239,004	0,565	700,00
15295-25	ALARGADOR 6 CORTES D.9,85 DES. 2140050006	BR02	15/10/13	31/12/13	NFe	6259	9558	SWISSTOOL IND.COM.LTDA	1.683,944	0,565	1.000,00
15295-250	BROCAS PARA P PROJETOS MÁQUINA TRANSFER	BR02	13/08/13	31/12/13	NFe	1345	9933	CARLOS EDSON TAFARELO JUNDIA	7.210,014	0,565	4.100,00
15295-251	INSERTO ESPECIAL COM FASE ALISADORA (18099003528)	BR02	13/08/13	31/12/13	NFe	2321	18944	YNOFER FERRAMENTAS	969,646	0,565	500,00
15295-252	INSERTO ESPECIAL - SAÍDA TU 3/4X190-12 (18099003470)	BR02	13/08/13	31/12/13	NFe	2321	18944	YNOFER FERRAMENTAS	744,236	0,565	400,00
15295-253	INSERTO ESPECIAL - SAÍDA TU 1/2 X 165/190-09 (18099003527)	BR02	13/08/13	31/12/13	NFe	2321	18944	YNOFER FERRAMENTAS	953,299	0,565	500,00
15295-254	BARRA ESPECIAL ACABAM. REVERSO TU LONGO - 2141000009	BR02	13/08/13	31/12/13	NFe	2322	18944	YNOFER FERRAMENTAS	3.262,329	0,565	1.800,00
15295-255	FERRAMENTA DESBATE CENTRO TU (YNOWA-14012004266)	BR02	13/08/13	31/12/13	NFe	2322	18944	YNOFER FERRAMENTAS	3.440,126	0,565	1.900,00
15295-256	BARRA SAÍDA TU 3/4X190-INTERNO 12 (14012004315)	BR02	13/08/13	31/12/13	NFe	2322	18944	YNOFER FERRAMENTAS	1.280,012	0,565	700,00
15295-257	BARRA SÁDA TU 1/2X165/190-INTERNO09 (14012004307)	BR02	13/08/13	31/12/13	NFe	2322	18944	YNOFER FERRAMENTAS	1.284,932	0,565	700,00
15295-258	BARRA SAÍDA TU 3/4X115-INTERNO 15 (14012004309)	BR02	13/08/13	31/12/13	NFe	2322	18944	YNOFER FERRAMENTAS	1.280,012	0,565	700,00
15295-259	BARRA ENTRADA TU 5M X 3/4 - INTERNO 16 (14012004312)	BR02	13/08/13	31/12/13	NFe	2322	18944	YNOFER FERRAMENTAS	1.280,012	0,565	700,00
15295-26	FERRAMENTA ESPECIAL PARA REBARBAR DES. 2140020032	BR02	15/10/13	31/12/13	NFe	6259	9558	SWISSTOOL IND.COM.LTDA	536,538	0,565	300,00
15295-260	CONJUNTO DE MORSASTU 3M3/H X 115 (CÓD: 2040074000)	BR02	23/08/13	31/12/13	NFe	3263	15152	TKS FERRAMENTAS DE PRECISAO	11.608,740	0,565	6.600,00
15295-261	CONJUNTO DE MORSAS TU 1,5 M3/H X 1/2 X 3/4 X 115 (CÓD:2040073000)	BR02	23/08/13	31/12/13	NFe	3263	15152	TKS FERRAMENTAS DE PRECISAO	11.608,740	0,565	6.600,00
15295-262	CONJUNTO DE MORSAS TU 5M3/H X115 (CÓD 2040075000	BR02	23/08/13	31/12/13	NFe	3263	15152	TKS FERRAMENTAS DE PRECISAO	11.608,740	0,565	6.600,00
15295-263	CONJUNTO DE MORSAS TU LONGO 165/170/190MM (CÓD:2040076000)	BR02	23/08/13	31/12/13	NFe	3263	15152	TKS FERRAMENTAS DE PRECISAO	11.608,740	0,565	6.600,00

Este documento é cópia do original, assinado digitalmente por CARLOS ROBERTO DE NEGREIROS ..., protocolado em 10/10/2022 às 19:38 , sob o número WAPR22700518881.
Para conferir o original, acesse o site https://esaj.tjsp.jus.br/pastadigital/pg/abrirConferenciaDocumento.do, informe o processo 1007410-69.2022.8.26.0019 e código DB08AF1.

Código	Descricao	tabelecimen	Data Aquisição	Data Início	Esp.Docum	Núm.Docum	Cód.Fornec	Razão Social	VALOR DE REPOSIÇÃO	F.D.	VALOR DE MERCADO
15295-264	INSERTO ESPECIAL DES. TU INT. (IKF-18099003459)	BR02	22/08/13	31/12/13	NFe	2351	18944	YNOFER FERRAMENTAS	1.748,384	0,565	1.000,00
15295-265	INSERTO ESPECIAL ACAB. TU EXT. (IKF-18099003455)	BR02	22/08/13	31/12/13	NFe	2351	18944	YNOFER FERRAMENTAS	1.323,308	0,565	700,00
15295-266	NSERTO ESPECIAL ACAB. TU INT. (IKF-18099003457)	BR02	22/08/13	31/12/13	NFe	2351	18944	YNOFER FERRAMENTAS	1.748,384	0,565	1.000,00
15295-267	INSERTO ESPECIAL ACAB. TU INT. (IKF-18099003456)	BR02	22/08/13	31/12/13	NFe	2351	18944	YNOFER FERRAMENTAS	2.718,977	0,565	1.500,00
15295-268	INSERTO ESPECIAL - SAIDA TU 5M X 3/4 X 115 - 16 (19099003533)	BR02	22/08/13	31/12/13	NFe	2350	18944	YNOFER FERRAMENTAS	954,160	0,565	500,00
15295-269	INSERTO ESPECIAL - SAIDA TU 3/4 X 115 - 15 (18099003532)	BR02	22/08/13	31/12/13	NFe	2350	18944	YNOFER FERRAMENTAS	844,912	0,565	500,00
15295-27	BROCA ESPECIAL D. 5,05 DES. 2140010014	BR02	15/10/13	31/12/13	NFe	6259	9558	SWISSTOOL IND.COM.LTDA	894,530	0,565	500,00
15295-270	PROLONGADOR ABS 25XL45 COM ADAPTAÇÃO	BR02	03/09/13	31/12/13	NFe	2382	18944	YNOFER FERRAMENTAS	276,086	0,565	200,00
15295-271	CONJUNTO BARRA EXTERNA+BUCHA P/ ROSCA G 3/4" X L120+BUCHA (1401204324)	BR02	03/09/13	31/12/13	NFe	2381	18944	YNOFER FERRAMENTAS	2.147,432	0,565	1.200,00
15295-272	CONJUNTO BARRA EXTERNA+BUCHA P/ ROSCA G3/4" XL120+BUCHA(1401204324)	BR02	03/09/13	31/12/13	NFe	2381	18944	YNOFER FERRAMENTAS	2.147,432	0,565	1.200,00
15295-273	CONJUNTO BARRA EXTERNA+BUCHA P/ ROSCA G3/4" XL120+BUCHA(1401204324)	BR02	03/09/13	31/12/13	NFe	2381	18944	YNOFER FERRAMENTAS	2.147,432	0,565	1.200,00
15295-274	CONJUNTO BARRA EXTERNA+BUCHA P/ ROSCA G3/4" XL120+BUCHA(1401204324)	BR02	03/09/13	31/12/13	NFe	2381	18944	YNOFER FERRAMENTAS	2.147,432	0,565	1.200,00
15295-275	CONJUNTO DE MORDENTES TMII 1/2 X 190 DES.2040078000	BR02	06/09/13	31/12/13	NFe	3328	15152	TKS FERRAMENTAS DE PRECISAO	12.641,620	0,565	7.100,00
15295-276	CONJUNTO DE MORDENTES TM 5M X 3/4 X190 - DES. 2040079000	BR02	06/09/13	31/12/13	NFe	3328	15152	TKS FERRAMENTAS DE PRECISAO	12.641,620	0,565	7.100,00
15295-277	CABO FLEX 240MM X 1KV PT130 METROS	BR02	10/09/13	31/12/13	NFe	110326	2738	META MATERIAIS ELETRIC. LTDA	10.128,632	0,565	5.700,00
15295-278	CABO FLEX 120MM X 1KV VD 44 METROS	BR02	10/09/13	31/12/13	NFe	110326	2738	META MATERIAIS ELETRIC. LTDA	1.714,067	0,565	1.000,00
15295-279	FRESA CALIBRADORA D. 11,5 DES. 2140020077	BR02	25/09/13	31/12/13	NFe	6273	9558	SWISSTOOL IND.COM.LTDA	3.049,453	0,565	1.700,00
15295-28	BROCA ESPECIAL D. 3,05 DES. 2140010029	BR02	15/10/13	31/12/13	NFe	6259	9558	SWISSTOOL IND.COM.LTDA	762,858	0,565	400,00
15295-280	FRESA CALIBRADORA D 6,45 DES. 2140020078	BR02	25/09/13	31/12/13	NFe	6273	9558	SWISSTOOL IND.COM.LTDA	2.887,523	0,565	1.600,00
15295-281	ALARGADO 6 CORTES D. 12,00	BR02	25/09/13	31/12/13	NFe	6273	9558	SWISSTOOL IND.COM.LTDA	2.140,286	0,565	1.200,00
15295-282	BRICA ESPECIAL D.5,00 DES. 2140010031	BR02	25/09/13	31/12/13	NFe	6273	9558	SWISSTOOL IND.COM.LTDA	876,006	0,565	500,00
15295-283	HONORARIOS DE DESEMBARACO DE IMPORTACAO	BR02	22/09/12	31/12/13	NFe	63645	5852	EXPEDITORS INTL DO BRAZIL	30.287,877	0,565	17.100,00
15295-284	INSERTO ESPECIAL - ENTRADA TMII 1/2-06 (IKF 18099003563)	BR02	19/09/13	31/12/13	NFe	2459	18944	YNOFER FERRAMENTAS	1.045,795	0,565	600,00
15295-285	INSERTO ESPECIAL - ENTRADA TMII 3/4 - 08 (IKF 180099003564)	BR02	19/09/13	31/12/13	NFe	2459	18944	YNOFER FERRAMENTAS	1.078,157	0,565	600,00
15295-286	INSERTO ESPECIAL ACAB. TMII INT. (IKF - 18099003465)	BR02	19/09/13	31/12/13	NFe	2458	18944	YNOFER FERRAMENTAS	1.984,962	0,565	1.100,00
15295-287	INSERTO ESPECIAL ACAB. TMII EXT. (IKF-18099003466)	BR02	19/09/13	31/12/13	NFe	2458	18944	YNOFER FERRAMENTAS	1.942,601	0,565	1.100,00
15295-288	INSERTO ESPECIAL DESB. TM II INT. (IKF - 18099003469)	BR02	19/09/13	31/12/13	NFe	2458	18944	YNOFER FERRAMENTAS	1.470,084	0,565	800,00
15295-289	INSERTO ESPECIALDESB. TMII EXT. (IKF - 18099003468)	BR02	19/09/13	31/12/13	NFe	2458	18944	YNOFER FERRAMENTAS	1.942,601	0,565	1.100,00
15295-29	FRESA CHAVETA FLODIS - DES. 2140020069	BR02	16/10/13	31/12/13	NFe	1414	9933	CARLOS EDSON TAFARELO JUNDIA	767,336	0,565	400,00
15295-290	INSERTO ESPECIAL ACAB. TMII INT. (IKF-18099003467)	BR02	19/09/13	31/12/13	NFe	2458	18944	YNOFER FERRAMENTAS	1.315,694	0,565	700,00
15295-291	FRESA ESFERICA D.06,0 - HASTE D0.06X66	BR02	18/09/13	31/12/13	NFe	11038	19897	SPEED CUT IND E COM FERRAMEN	586,021	0,565	300,00
15295-292	FESA ARGULAR 45 GRAUS FORMA C-D16 HASTE D.10 L60	BR02	16/09/13	31/12/13	NFe	9639	13468	TOPDRILL FERRAMT. LTDA EPP	1.032,733	0,565	600,00
15295-293	CHAPA DE FIXAÇÃO DO ROBO DA TRANSFER	BR02	11/09/13	31/12/13	NFe	140	16957	RODNA MONTAGENS INDUSTR.LTDA	2.927,720	0,565	1.700,00
15295-294	INSERTO ESPECIAL - SAIDA TU 1/2 X 115 - 14 (18099003530	BR02	10/09/13	31/12/13	NFe	2375	18944	YNOFER FERRAMENTAS	954,160	0,565	500,00
15295-295	INSERTO ESPECIAL - ENTRADA TU 1/2 - 10 (18097000748)	BR02	10/09/13	31/12/13	NFe	2405	18944	YNOFER FERRAMENTAS	2.223,963	0,565	1.300,00
15295-296	INSERTO ESPECIAL ENTRADA TU 1/2 X 45 GRAUS -11 (18097000749)	BR02	10/09/13	31/12/13	NFe	2405	18944	YNOFER FERRAMENTAS	2.341,010	0,565	1.300,00
15295-297	INSERTO ESPECIAL - ENTRADA TU 3/4 - 13 (18097000750)	BR02	10/09/13	31/12/13	NFe	2405	18944	YNOFER FERRAMENTAS	2.341,010	0,565	1.300,00
15295-298	BARRA EXTERNA - G3/4" X L80 + BUCHA	BR02	10/09/13	31/12/13	NFe	2407	18944	YNOFER FERRAMENTAS	4.238,555	0,565	2.400,00
15295-299	BARRA EXTERNA - G7/8" X L120 +BUCHA (1401204325)	BR02	10/09/13	31/12/13	NFe	2407	18944	YNOFER FERRAMENTAS	4.294,865	0,565	2.400,00
15295-30	FRETE SANTOS/AMERICANA (MÁQ. TRANSFER)	BR02	04/10/13	31/12/13	NFe	1527	4523	CAMPINAS CONTAINERS TRANSP.L	-	0,000	0,00
15295-300	BARRA EXTERNA - G1" X L80 + BUCHA (1401204326)	BR02	10/09/13	31/12/13	NFe	2407	18944	YNOFER FERRAMENTAS	1.656,884	0,565	900,00
15295-301	BARRA EXTERNA - G1 1/8" X L120+BUCHA (1401204328)	BR02	10/09/13	31/12/13	NFe	2407	18944	YNOFER FERRAMENTAS	1.656,884	0,565	900,00
15295-302	BARRA EXTERNA G1" X L120 + BUCHA (1401204327)	BR02	10/09/13	31/12/13	NFe	2407	18944	YNOFER FERRAMENTAS	4.238,555	0,565	2.400,00
15295-303	BARRA ENTRADA TU 3/4 - INTERNO 13 (14012004310)	BR02	10/09/13	31/12/13	NFe	2407	18944	YNOFER FERRAMENTAS	4.294,865	0,565	2.400,00
15295-304	BARRA ENTRA TU 1/2 (45 GRAUS) - INTERNO 11 (14012004318)	BR02	10/09/13	31/12/13	NFe	2407	18944	YNOFER FERRAMENTAS	8.589,742	0,565	4.900,00
15295-305	BARRA ENTRADA TU 1/2 - INTERNO 10 (14012004308)	BR02	10/09/13	31/12/13	NFe	2407	18944	YNOFER FERRAMENTAS	1.656,921	0,565	900,00
15295-306	BARRA EXTERNA - G3/4" X L120+BUCHA (1401204324)	BR02	10/09/13	31/12/13	NFe	2408	18944	YNOFER FERRAMENTAS	4.420,768	0,565	2.500,00
15295-307	BARRA EXTERNA - G1"XL120+BUCHA (1401204327)	BR02	10/09/13	31/12/13	NFe	2408	18944	YNOFER FERRAMENTAS	4.420,768	0,565	2.500,00
15295-308	MULTA PC´S 736	BR02	06/09/13	31/12/13	NFe	1	19000	GNUTTI TRANSFER S.p.A	615,000	0,565	300,00
15295-309	BARRA SAIDA TU 1/2 X 115 - INTERNO 14 (14012004313)	BR02	25/09/13	31/12/13	NFe	2481	18944	YNOFER FERRAMENTAS	1.280,012	0,565	700,00
15295-31	FRETE SANTOS/AMERICANA (MÁQ. TRANSFER	BR02	04/10/13	31/12/13	NFe	1528	4523	CAMPINAS CONTAINERS TRANSP.L	-	0,000	0,00
15295-310	BARRA ENTRADA TMII 3/4-INTERNO 08 (14012004320)	BR02	25/09/13	31/12/13	NFe	2480	18944	YNOFER FERRAMENTAS	1.317,551	0,565	700,00
15295-311	BARRA SAIDA TMII 3/4 - INTERNO 07 (14012004319)	BR02	01/09/13	31/12/13	NFe	2480	18944	YNOFER FERRAMENTAS	1.317,527	0,565	700,00
15295-312	PUNHO PARA ROBO COD A290-7216-T501	BR02	04/02/19	04/02/19	NFe	25469	20281	FANUC SOUTH AME EQ AUT SERV	46.065,485	0,904	41.600,00
15295-313	CONJUNTO DE MORSASTU6 DN20	BR02	22/04/19	01/11/19	NFe	9396	15152	TKS FERRAMENTAS DE PRECISAO	13.697,988	0,904	12.400,00
15295-314	MANUT.PREVENTIVA C/RETENCAO PCC ASSI	BR02	20/05/19	20/05/19	NFe	7426	20281	FANUC SOUTH AME EQ AUT SERV	7.372,142	0,904	6.700,00
15295-315	MADRIL WELDON CABECOTE, CONJ FLANGE ARRASTADOR, CABECOTE MULTIPLO REG.	BR02	20/08/19	20/08/19	NFe	3524	20200	DRILLMASTER IND E COM DE MAQ	9.256,816	0,904	8.400,00
15295-316	CONJUNTO DE MORDENTES TU6 DN15X165MM	BR02	06/11/19	30/06/20	NFe	3649	20487	PLASTITOOL COM E SERV LTD EP	24.097,500	0,904	21.800,00
15295-317	CONJUNTO BLOQUEIO PINÇA	BR02	24/09/21	24/09/21	NFe	107763	19000	GNUTTI TRANSFER S.p.A	24.645,515	1,000	24.600,00
15295-318	REBAIXAR MORDENTES -TRANFER GNUTTI	BR02	16/02/22	16/02/22	NFe	1128	15152	TKS FERRAMENTAS DE PRECISAO	7.497,765	1,000	7.500,00
15295-32	PINÇA ER16 4,0 CL1	BR02	23/04/13	31/12/13	NFe	45005	4529	TAMARU COM.REPR.FERREM.LTDA	75,547	0,565	0,00
15295-33	FRETE SANTOS/AMERICANA (MÁQ. TRANSFER	BR02	04/10/13	31/12/13	NFe	1529	4523	CAMPINAS CONTAINERS TRANSP.L	-	0,000	0,00
15295-34	COMPLEMENTO DE IMPORTAÇÃO - ARMAGENAZEM,MOVIM. NO PORTO,FRETE INTERN.,MARINHA MERCANTE	BR02	30/10/13	31/12/13	NFe	1866	19000	GNUTTI TRANSFER S.p.A	-	0,000	0,00
15295-35	SERVIÇO DE GUINDASTE - SERVIÇO PRESTADO NA MÁQUINA TRANSFER	BR02	23/10/13	23/10/13	NFe	3299	19938	ASSALIM LOCAÇÃO DE GUINDASTE	-	0,000	0,00
15295-36	BROCA DES. 2140010024	BR02	21/10/13	31/12/13	NFe	1435	9933	CARLOS EDSON TAFARELO JUNDIA	767,336	0,565	400,00
15295-37	LOCAÇÃO DE EMPILHADEIRA - MOVIMENTAÇÃO DA MÁQUINA TRANSFER	BR02	22/10/13	31/12/13	NFe	788	3074	TRANSPORTES BIANCARDI LTDA	32.595,000	0,565	18.400,00
15295-38	MORDENTE TU LONGO 165/190 TRANSFER GNUTTI CONFORME DES.2040076001	BR02	24/10/13	24/10/13	NFe	3467	15152	TKS FERRAMENTAS DE PRECISAO	1.707,830	0,565	1.000,00
15295-39	PINCA ER32, PIÇA ER16, CONE DIN CAT40,	BR02	05/11/13	31/12/13	NFe	2606	18944	YNOFER FERRAMENTAS	1.944,495	0,565	1.100,00
15295-40	CONE DIN 69871 C/ ADAP P/ PINCA HIDRAULICA D12 Z1=80	BR02	06/11/13	06/11/13	NFe	2639	18944	YNOFER FERRAMENTAS	2.124,911	0,565	1.200,00
15295-41	CONE UNIF DIN 69871 AD/CAT40 C/ ADAP PORTA PINCA E32	BR02	14/11/13	31/12/13	NFe	2670	18944	YNOFER FERRAMENTAS	1.157,664	0,565	700,00
15295-42	FERRAMENTA ACABAMENTO CENTRO FLODIS (YNOWA 14012004236)	BR02	26/12/13	31/12/13	NFe	2787	18944	YNOFER FERRAMENTAS	5.152,556	0,565	2.900,00
15295-43	PINÇA ER16 6,0 CL1	BR02	23/04/13	31/12/13	NFe	45005	4529	TAMARU COM.REPR.FERREM.LTDA	75,547	0,565	0,00
15295-44	MODIFICAR 09 MORDENTES TM	BR02	12/12/13	31/12/13	NFe	3565	15152	TKS FERRAMENTAS DE PRECISAO	1.328,289	0,565	800,00
15295-45	CACAMBA MEDIA DE CHAPA, TAMANHO 1000CX800LX450A. ALTURA DO PO 120MM +- 20MM. CARGA TOTAL 1000KG	BR02	17/12/13	31/12/13	NFe	3436	19949	INDROFER IND DE AÇO LTDA	10.353,218	0,565	5.800,00
15295-46	MORSA PARA FIXACAO DE CARCACA FUNDIDA DESENHO 274912TB01 E 274912TB02. ORCAMENTO HIKARI 8668	BR02	18/12/13	31/12/13	NFe	3587	15152	TKS FERRAMENTAS DE PRECISAO	29.021,850	0,565	16.400,00
15295-47	FRESA ESCALONADA CONF. DESENHO 2140020077-0	BR02	18/12/13	31/12/13	NFe	6625	9558	SWISSTOOL IND.COM.LTDA	7.681,190	0,565	4.300,00
15295-48	FRESA ESCALONADA DESENHO 2140020078-0 E ALARGADOR 21400500009	BR02	18/12/13	31/12/13	NFe	6626	9558	SWISSTOOL IND.COM.LTDA	7.436,814	0,565	4.200,00
15295-49	BARRA SAIDA E ENTRADA FLODIS	BR02	20/12/13	31/12/13	NFe	2774	18944	YNOFER FERRAMENTAS	21.602,133	0,565	12.200,00
15295-50	INSERTO ESPECIAL	BR02	20/12/13	31/12/13	NFe	2772	18944	YNOFER FERRAMENTAS	11.464,510	0,565	6.500,00
15295-51	CONJUNTO DE DETECCAO DE QUEBRA FERRAMENTA	BR02	30/01/14	30/01/14	NFe	46274	19000	GNUTTI TRANSFER S.p.A	3.279,795	0,565	1.900,00
15295-52	1 KIT DE PC PARA MODIFICACAO DO PAINEL DE COMANDO DA MAQ GNUTTI	BR02	26/02/14	26/02/14	NFe	46846	19000	GNUTTI TRANSFER S.p.A	18.861,472	0,565	10.700,00
15295-53	INSERTO ESPECIAL S67,5X2	BR02	17/04/13	31/12/13	NFe	5836	15503	PRODUS COMERCIO DE FERR.LTDA	3.246,204	0,565	1.800,00

fls. 7718

Para conferir o original, acesse o site https://esaj.tjsp.jus.br/pastadigital/pg/abrirConferenciaDocumento.do, informe o processo 1007410-69.2022.8.26.0019 e código DB08AF1.

Código	Descricao	tabelecimen	Data Aquisição	Data Início	Esp.Docum	Núm.Docum	Cód.Fornec	Razão Social	VALOR DE REPOSIÇÃO	F.D.	VALOR DE MERCADO
15295-54	CACAMBA STOCK TAINER ACABTO ZINCADO DIMENSOES 840X550X560MM	BR02	21/02/14	21/02/14	NFe	46978	3123	RCG IND. METALURGICA LTDA	7.489,962	0,565	4.200,00
15295-55	CALCOS PARA MORDENTES TU/TM FLODIS NA TRANSFER GNUTTI	BR02	11/03/14	11/03/14	NFe	3831	15152	TKS FERRAMENTAS DE PRECISAO	3.566,336	0,565	2.000,00
15295-56	CALCOS P MORDENTES TU/TM FLODIS NA TRANSFER GNUTTI	BR02	11/03/14	11/03/14	NFe	3831	15152	TKS FERRAMENTAS DE PRECISAO	2.232,229	0,565	1.300,00
15295-57	FERRAMENTA ACABAMENTO CENTRO TU (YNOWA - 14012004265)	BR02	13/03/14	13/03/14	NFe	3024	18944	YNOFER FERRAMENTAS	2.356,250	0,565	1.300,00
15295-58	FERRAMENTA DESBASTE CENTRO TU (YNOWA - 14012004266)	BR02	13/03/14	13/03/14	NFe	3024	18944	YNOFER FERRAMENTAS	1.720,057	0,565	1.000,00
15295-59	CONE DIN 69871 AD/B40 ADAPTACAO HIDRAULICO D7 Z1-150	BR02	17/03/14	17/03/14	NFe	3076	18944	YNOFER FERRAMENTAS	2.173,816	0,565	1.200,00
15295-60	CONE DIN 69871 AD/B40 C/ADAP.HIDRAULICO D14 Z1=150	BR02	17/03/14	17/03/14	NFe	3076	18944	YNOFER FERRAMENTAS	3.157,484	0,565	1.800,00
15295-61	CONE DIN AD/B40 C/ADAP.HIDRAULICA TAM 12 Z1=150	BR02	17/03/14	17/03/14	NFe	3076	18944	YNOFER FERRAMENTAS	1.088,796	0,565	600,00
15295-62	COMPLEMENTO IMP.NF.46846	BR02	21/03/14	21/03/14	NFe	46846	19000	GNUTTI TRANSFER S.p.A	1.032,868	0,565	600,00
15295-63	CONE DIN 69871 AD/B40 C/ ADAP. HIDRAULICA TAM 12 Z1 =150	BR02	25/03/14	25/03/14	NFe	3030	18944	YNOFER FERRAMENTAS	1.088,796	0,565	600,00
15295-64	INSERTO ESPECIAL S67,5X2	BR02	17/04/13	31/12/13	NFe	5836	15503	PRODUS COMERCIO DE FERR.LTDA	3.246,204	0,565	1.800,00
15295-65	CONJUNTO BARRA EXTERNA + BUCHA P/ROSCA	BR02	02/04/14	02/04/14	NFe	3111	18944	YNOFER FERRAMENTAS	4.420,768	0,565	2.500,00
15295-66	CONE DIN 69871 AD/B40 C/ADAP HIDRAULICO D14 Z1=150	BR02	02/04/14	02/04/14	NFe	3140	18944	YNOFER FERRAMENTAS	1.052,499	0,565	600,00
15295-67	COMPLEMENTO NF 46274 PC86560	BR02	30/04/14	30/04/14	NFe	46274	19000	GNUTTI TRANSFER S.p.A	1.243,973	0,565	700,00
15295-68	RODIZIOS FS 82 PE	BR02	16/07/14	16/07/14	NFe	52490	3123	RCG IND. METALURGICA LTDA	2.163,804	0,565	1.200,00
15295-69	SOLDA E RETRABALHO NAS MORSAS PARA USINAR CARCACA TMII NA GNUTTI	BR02	26/08/14	26/08/14	NFe	4485	15152	TKS FERRAMENTAS DE PRECISAO	1.540,354	0,565	900,00
15295-70	FERRAM.	BR02	26/08/14	26/08/14	NFe	4485	15152	TKS FERRAMENTAS DE PRECISAO	2.511,500	0,565	1.400,00
15295-71	DUMURRAGE	BR02	26/08/14	26/08/14		PC73633	17951	FERMAC C.CONS.ASS.TRANS.LTDA	24.598,155	0,565	13.900,00
15295-72	CASTANHA ESPECIAL DURA E DENTADA INCIDERE CB2, DESENHO PR028422	BR02	09/09/14	09/09/14	NFe	4673	9703	VALENTE METALURGICA LTDA	480,623	0,565	300,00
15295-73	CASTANHA ESPECIAL DURA E DENTADA INCIDERE CF2, DESENHO PR028421	BR02	09/09/14	09/09/14	NFe	4673	9703	VALENTE METALURGICA LTDA	480,623	0,565	300,00
15295-74	CASTANHA ESPECIAL DURA E DENTADA INCIDERE CB1, DESENHO PR028414	BR02	09/09/14	09/09/14	NFe	4673	9703	VALENTE METALURGICA LTDA	480,623	0,565	300,00
15295-75	INSERTO ESPECIAL S83X2	BR02	17/04/13	31/12/13	NFe	5836	15503	PRODUS COMERCIO DE FERR.LTDA	5.174,303	0,565	2.900,00
15295-76	CASTANHA ESPECIAL DURA E DENTADA INCIDERE CF1, DESENHO PR028413	BR02	09/09/14	09/09/14	NFe	4673	9703	VALENTE METALURGICA LTDA	480,623	0,565	300,00
15295-77	FABRICA COM INSTALACAOINCLUSA DE 01 CALHA DE REFUGOPARA GNUTTI, CONSTRUCAO EM CHAPA DE ACO CARBONO	BR02	15/10/14	15/10/14	NFe	248	16957	RODNA MONTAGENS INDUSTR.LTDA	848,331	0,565	500,00
15295-78	DESVIADOR PARA MESA GNUTTI	BR02	02/10/14	02/10/14	NFe	244	16957	RODNA MONTAGENS INDUSTR.LTDA	815,453	0,565	500,00
15295-79	BROCA ESPECIAL- METAL DURO- DESENHO 2140010034e2140010035	BR02	20/11/14	20/11/14	NFe	1941	9933	CARLOS EDSON TAFARELO JUNDIA	1.760,770	0,565	1.000,00
15295-80	MOTOR TRAFASICO LINHA V TOP MARCA VOES 20,00 CV, 6 POLOS 220/380/440V MODELO 160L6 HZ IP55	BR02	20/11/14	20/11/14	NFe	4740	13920	SB MOTORES COM.SERVICOS LTDA	5.246,258	0,565	3.000,00
15295-81	JUNTA DUPLA DESLIZANTE	BR02	25/11/14	30/11/14	NFe	16954	17845	TRILOGIQ DO BRASIL LTDA	305,446	0,565	200,00
15295-82	FL-414-ALPE- SORF COM PLACA 112 (FIXO)	BR02	26/11/14	30/11/14	NFe	203969	15554	METALURGICA SCHIOPPA LTDA	3.028,826	0,565	1.700,00
15295-83	MORSAS PARA FIXAR CACACAS TU IV 115 MM (F200)CONFORME O DESENHO 2040096002/2040093001	BR02	20/12/14	20/12/14	NFe	79	20487	PLASTITOOL COM E SERV LTD EP	13.171,553	0,565	7.400,00
15295-84	PINO DE FIXAO E EXTENCAO PORTA PINCA	BR02	18/12/14	18/12/14		4082	9095	F.F.K TOOLS FERRAMENTARIA	1.285,313	0,565	700,00
15295-85	CONJUNTO DE BARRA EXTERNA + BUCHA PARA ROSCA G7/8"	BR02	20/01/15	20/01/15	NFe	4235	18944	YNOFER FERRAMENTAS	4.076,116	0,565	2.300,00
15295-86	INSERTO SANDVIK 266RG-16WH01A140M	BR02	25/04/13	31/12/13	NFe	5922	15503	PRODUS COMERCIO DE FERR.LTDA	2.367,787	0,565	1.300,00
15295-87	CONE DIN 69871 ISO 40 COM ADAPTADOR HIDRAULICO DIAMETRO 14	BR02	03/02/15	30/04/17	NFe	4284	18944	YNOFER FERRAMENTAS	956,050	0,565	500,00
15295-88	CONE DIN 69871 COM ADAPTACAO HIDRAULICO D7 Z1=150	BR02	13/09/18	31/12/19	NFe	6508	18944	YNOFER FERRAMENTAS	5.514,750	0,565	3.100,00
15295-89	BARRA ESPECIAL COD1401299999	BR02	18/09/18	31/12/19	NFe	6547	18944	YNOFER FERRAMENTAS	8.506,566	0,565	4.800,00
15295-90	INSERTO SANDVIK 266RG-16WH01A110M	BR02	25/04/13	31/12/13	NFe	5922	15503	PRODUS COMERCIO DE FERR.LTDA	2.367,787	0,565	1.300,00
15295-91	FRESA CALIBRADORA 3 CORTES D. 9,6 X 50 X D.H 12 X 115 - SWISSTOOL 52285	BR02	21/07/14	21/07/14	NFe	7539	9558	SWISSTOOL IND.COM.LTDA	2.380,247	0,565	1.300,00
15295-92	INSERTO SANDVIK 266RG-16WH01A110M	BR02	25/04/13	31/12/13	NFe	5922	15503	PRODUS COMERCIO DE FERR.LTDA	789,266	0,565	400,00
15295-93	REFORMA FERRAMENTAL	BR02	26/09/14	26/09/14	NFe	4588	15152	TKS FERRAMENTAS DE PRECISAO	2.484,317	0,565	1.400,00
15295-94	FERRAMENTA ESPECIAL DESENHO 2140020085 (ACABAMENTO CENTRO)	BR02	10/03/15	30/04/17	NFe	8516	9558	SWISSTOOL IND.COM.LTDA	2.296,496	0,565	1.300,00
15295-95	FERRAMENTA ESPECIAL DESENHO 2140020086 (DESBASTE CENTRO)	BR02	10/03/15	30/04/17	NFe	8516	9558	SWISSTOOL IND.COM.LTDA	2.296,496	0,565	1.300,00
15295-96	FERRAMENTE ESPECIAL DESENHO 2140020087 (ENTRADA 3/4)	BR02	10/03/15	30/04/17	NFe	8516	9558	SWISSTOOL IND.COM.LTDA	1.989,095	0,565	1.100,00
15295-97	FERRAMENTA ESPECIAL DESENHO 2140020088 (SAIDA 3/4)	BR02	10/03/15	30/04/17	NFe	8516	9558	SWISSTOOL IND.COM.LTDA	1.989,095	0,565	1.100,00
15295-98	FERRAMENTA ESPECIAL DESENHO 2140020089 (ENTRADA 1/2)	BR02	10/03/15	30/04/17	NFe	8517	9558	SWISSTOOL IND.COM.LTDA	1.681,694	0,565	1.000,00
15295-99	FERRAMENTA ESPECIAL DESENHO 2140020090 (SAIDA 1/2)	BR02	10/03/15	30/04/17	NFe	8517	9558	SWISSTOOL IND.COM.LTDA	1.681,694	0,565	1.000,00
15296-00	ELEVADOR PNEUMATICO CONF MODELO MPL	BR02	10/03/14	10/03/14	NFe	5	19899	LUCK COM.MAQ.E EQUIPTOS IMPO	11.831,985	0,565	6.700,00
15297-00	MESA METALICA C/TAMPO DE MADEIRA REV.FORMICA, DIMENSAO: 080X060X075	BR02	30/09/13	30/09/13					-	0,565	0,00
15298-00	MESA	BR02	01/01/19	01/01/19					0,010	0,904	0,00
15299-00	ARMARIO ESPECIAL P/ PLACA SHELL E CAIXA DE MACHO	BR02	23/12/04	23/01/05	NF	643	9236	SERRAL.A.GARCIA AMER.LTDAME	5.602,905	0,565	3.200,00
15300-00	TERMORREGULADOR HB-THERM MODELO HB200	BR02	17/07/12	17/07/12	NFe	31012	19056	HB - THERM AG	21.645,122	0,565	12.200,00
15300-01	COMPL. IMPORT. NF 31012	BR02	17/07/12	17/07/12	NFe	31012			4.413,265	0,565	2.500,00
15300-02	MAC300 MANGA ANTI CHAMA X 3000MM	BR02	14/09/12	14/09/12	NFe	1580	18593	MILANO EQUIPAMENTOS HIDRA.LT	542,651	0,565	300,00
15303-00	CADEIRA GIRATORIA	BR02	01/01/19	01/01/19					0,010	0,904	0,00
15304-00	DISPOSITIVO CONFERIR DIMENSAO INTERNA TURBINA TU6	BR02	17/12/18	17/12/18	NFe	734	18255	FEMMA FERRAMENTARIA LTDA ME	2.358,010	0,565	1.300,00
15308-00	TRANSPALETEIRA ELETRICA	BR02	22/05/06	22/06/06	NF	14914	9959	JUNGHEINRICH LIFT TRUCK LTDA	19.932,289	0,565	11.300,00
15308-01	BATERIA 24V 2PZS 250	BR02	15/12/16	15/12/16	NFe	62301	9959	JUNGHEINRICH LIFT TRUCK LTDA	5.623,506	0,565	3.200,00
15308-02	ICMS NF.62301	BR02	30/04/17	30/04/17	NFe	62301	9959	JUNGHEINRICH LIFT TRUCK LTDA	1.368,684	0,565	800,00
15308-03	C80997672 - BATERIA 24V 2PZS 250	BR02	21/07/17	21/07/17	NFe	67932	9959	JUNGHEINRICH LIFT TRUCK LTDA	7.520,329	0,565	4.200,00
15308-04	FRETE PARA TRANSPORTE DA EMPILHADEIRA	BR02	01/08/17	01/08/17	NFe	30566	17150	ALPHA CARGO TRANSPORTES LTDA	-	0,000	0,00
15308-05	RODA MACIA PRETA SC18 6.50 - 10ST	BR02	17/09/19	17/09/19	NFe	95993	9959	JUNGHEINRICH LIFT TRUCK LTDA	2.184,381	0,904	2.000,00
15308-06	RODA MACIA PRETA SC18 6.50 - 10ST	BR02	17/09/19	17/09/19	NFe	95993	9959	JUNGHEINRICH LIFT TRUCK LTDA	2.184,381	0,904	2.000,00
15312-00	CARRINHO TRANSPORTADOR DE MEDIDORES DE GAS	BR02	16/02/07	16/03/07	NF	914	9288	PRECISMAQ LTDA. ME	1.871,501	0,565	1.100,00
15314-00	MESA	BR02	01/01/19	01/01/19					0,010	0,904	0,00
15315-00	AQUISICAO E INSTALACAO DE BRACO GIRATORIOPARA O VEICULO RENAULT MASTER PLACA FVB 1754	BR02	09/06/15	09/06/15	NFe	2692	16733	GREENCAR VEI.ESP.PC.SERV.LTD	3.843,214	0,565	2.200,00
15317-00	ESTEIRA TRANSPORTADORA COM SENSOR	BR02	16/06/11	16/06/11	NF	743	16533	CRIZAF DO BRASIL LTDA	5.519,502	0,565	3.100,00
15317-01	ADTO PC67815 - CRIZAF	BR02	10/05/11	16/06/11	NF	67815			3.187,361	0,565	1.800,00
15318-00	CADEIRA GIRATORIA	BR02	01/01/19	01/01/19					0,010	0,904	0,00
15319-00	CADEIRA GIRATORIA	BR02	01/01/19	01/01/19					0,010	0,904	0,00
15321-00	BANCADA DE ACO DE TRABALHO	BR02	01/01/19	01/01/19					0,010	0,904	0,00
15323-00	CADEIRA GIRATORIA COM BRACOS	BR02	01/01/19	01/01/19					0,010	0,904	0,00
15324-00	MESA DELTA	BR02	01/01/19	01/01/19					0,010	0,904	0,00
15325-00	ESTANTE DE ACO	BR02	01/01/19	01/01/19					0,010	0,904	0,00
15326-00	TORNO ROMI MAXI 520	BR02	01/01/19	01/01/19					0,010	0,904	0,00
15327-00	GAVETEIRO	BR02	01/01/19	01/01/19					0,010	0,904	0,00
15328-00	CADEIRA GIRATORIA	BR02	01/01/19	01/01/19					0,010	0,904	0,00
15329-00	GAVETEIRO	BR02	01/01/19	01/01/19					0,010	0,904	0,00
15331-00	GAVETEIRO VOLANTE DE MADEIRA	BR02	01/01/19	01/01/19					0,010	0,904	0,00
15332-00	BANCADA DE ACO DE TRABALHO	BR02	01/01/19	01/01/19					0,010	0,904	0,00
15333-00	CARRINHO DE FERRAMENTA	BR02	01/01/19	01/01/19					0,010	0,904	0,00
15334-00	BEBEDOURO IBBL	BR02	01/01/19	01/01/19					0,010	0,904	0,00
15335-00	CADEIRA GIRATORIA	BR02	01/01/19	01/01/19					0,010	0,904	0,00

Para conferir o original, acesse o site https://esaj.tjsp.jus.br/pastadigital/pg/abrirConferenciaDocumento.do, informe o processo 1007410-69.2022.8.26.0019 e código DB08AF1.

Código	Descricao	tabelecimen	Data Aquisição	Data Início	Esp.Docum	Núm.Docum	Cód.Fornec	Razão Social	VALOR DE REPOSIÇÃO	F.D.	VALOR DE MERCADO
15336-00	MESA DE DESEMPENO	BR02	30/09/13	30/09/13					-	0,565	
15337-00	ARMARIO DE ACO	BR02	01/01/19	01/01/19					0,010	0,904	
15338-00	TRANSPALETEIRA	BR02	01/01/19	01/01/19					0,010	0,904	
15343-00	ARMARIO DE ACO QUATRO GAVETAS	BR02	01/01/19	01/01/19					0,010	0,904	
15346-00	MESA	BR02	01/01/19	01/01/19					0,010	0,904	
15347-00	MESA DE TRABALHO MARFIN	BR02	01/01/19	01/01/19					0,010	0,904	
15349-00	MONITOR HPW1972 SR6CM34504P2	BR02	01/01/19	01/01/19					0,010	0,904	
15350-00	MESA DE REUNIAO RETANGULAR MARFIN	BR02	01/01/19	01/01/19					0,010	0,904	
15351-00	CADEIRA PRETA COM BRACOS GIRATORIA	BR02	01/01/19	01/01/19					0,010	0,904	
15352-00	CADEIRA PRETA COM BRACOS GIRATORIA	BR02	01/01/19	01/01/19					0,010	0,904	
15353-00	NOTEBOOK DELL LATITUDE	BR02	01/01/19	01/01/19					0,010	0,904	
15356-00	BANCADA DE ACO PARA TRABALHO	BR02	01/01/19	01/01/19					0,010	0,904	
15357-00	ALTIMETRO	BR02	01/01/19	01/01/19					0,010	0,904	
15359-00	CADEIRA GIRATORIA COM BRACOS PRETA	BR02	01/01/19	01/01/19					0,010	0,904	
15360-00	ARMARIO BAIXO COM DUAS PORTAS COR MARFIM	BR02	01/01/19	01/01/19					0,010	0,904	
15361-00	CADEIRA GIRATORIA COM BRACOS PRETA	BR02	01/01/19	01/01/19					0,010	0,904	
15362-00	CADEIRA GIRATORIA COMBRACOS PRETA	BR02	01/01/19	01/01/19					0,010	0,904	
15363-00	CADEIRA GIRATORIA PRETA C BRACOS	BR02	01/01/19	01/01/19					0,010	0,904	
15365-00	CADEIRA GIRATORIA PRETA C BRACOS	BR02	01/01/19	01/01/19					0,010	0,904	
15366-00	MESA COR MARFIM	BR02	01/01/19	01/01/19					0,010	0,904	
15370-00	ROTEADOR WIRELESS	BR02	01/01/19	01/01/19					0,010	0,904	
15371-00	NOTEBOOK DELL SERIALG9XRRR1	BR02	01/01/19	01/01/19					0,010	0,904	
15372-00	IMPRESSORA KYOCERA FS2000	BR02	01/01/19	01/01/19					0,010	0,904	
15373-00	DOCK STATION	BR02	01/01/19	01/01/19					0,010	0,904	
15374-00	AR CONDICIONADO PISO TETO ELGIN 60.000 BTUS FRIO	BR02	09/11/17	09/11/17	NFe	73876	21354	FRIGELAR COMERCIO E IND LTDA	5.342,610	0,565	3.000
15375-00	BANCA DE TESTE BPA7	BR02	04/12/18	31/03/19	NFe	88202	ESF1	ITRON SPAIN SLU	800.033,008	0,565	452.000
15375-01	COMPL.GASTOS COM IMPORTACAO DO ATIVO	BR02	20/12/18	31/03/19	NFe	89003	ESF1	ITRON SPAIN SLU	-	0,000	0
15375-02	LOCACAO DE EMPILHADEIRA PARA MOVIMENTACAO DE ATIVO	BR02	10/01/19	31/03/19	NFe	1279	3074	TRANSPORTES BIANCARDI LTDA	1.666,170	0,904	1.500
15375-03	BANDEIJA P/HIDROMETRO (BANCADA DE AFERICAO) AMERISOLDAS	BR02	16/10/19	01/12/19	NFe	1072	14580	AMERISOLDAS LTDA	144,697	0,904	100
15375-04	UNIAO GALV, NIPLE BUCHA, BUCHA RED, CURVA, COTOVELOS PARA BANCAS DE AFERICAO	BR02	25/10/19	31/12/20	NFe	2491	22538	D'APARECIDA COM.DE TUBOS E C	795,682	0,904	700
15375-05	BASES COM PROTECOES PARA COMPUTADOR EM INOX 304 CF VERIFICACAO NO LOCAL	BR02	06/11/19	01/12/19	NFe	728	16957	RODNA MONTAGENS INDUSTR.LTDA	791,428	0,904	700
15375-06	ADAPTADOR RELOJOARIA COPPER CAN TU6 DES.2090118016	BR02	20/05/20	01/05/21	NFe	896	18255	FEMMA FERRAMENTARIA LTDA ME	3.517,470	0,983	3.500
15376-00	COMPUTADOR DELL THIN CLIENT DESKTOP 3040	BR02	04/12/18	04/12/18	NFe	646826	21851	DELL COMPUTADORES DO BRASIL	2.103,893	0,113	200
15377-00	COMPUTADOR DELL THIN CLIENT DESKTOP 3040	BR02	04/12/18	04/12/18	NFe	646826	21851	DELL COMPUTADORES DO BRASIL	2.103,893	0,113	200
15378-00	COMPUTADOR DELL THIN CLIENT DESKTOP 3040	BR02	04/12/18	04/12/18	NFe	646826	21851	DELL COMPUTADORES DO BRASIL	2.103,893	0,113	200
15379-00	DISPOSITIVO PARA CONFERIR CONCENTRICIDADE DE PINO E ENGRENAGEM TU6	BR02	17/12/18	17/12/18	NFe	730	18255	FEMMA FERRAMENTARIA LTDA ME	4.165,549	0,565	2.400
15379-01	DISPOSITIVO DE CONFERIR CONCENTRICIDADE DE PINO E ENGRENAGEM (PINHAO CENTRAL TU6)	BR02	04/01/19	04/01/19	NFe	727	18255	FEMMA FERRAMENTARIA LTDA ME	3.727,070	0,904	3.400
15380-00	DISPOSITIVO INSERCAO DO ANEL ORING TU6 E BALANCIM MANUAL COM CURSO 100MM	BR02	17/12/18	31/03/19	NFe	612	18237	KENIA CRISTINA FRANCO EPP	4.204,024	0,565	2.400
15381-00	CADEIRA GIRATORIA	BR02	01/01/19	01/01/19					0,010	0,904	
15382-00	CADEIRA FIXA METALICA	BR02	01/01/19	01/01/19					0,010	0,904	
15383-00	MESA	BR02	01/01/19	01/01/19					0,010	0,904	
15384-00	FRIGOBAR ELECTROLUX	BR02	01/01/19	01/01/19					0,010	0,904	
15385-00	ESTACAO DE TRABALHO MEDINDO 1600X1400 C/ TAMPO EM BP25MM MACICO NA COR ARGILA C/ ENTRADA ERGONOMICA	BR02	27/09/12	27/09/12	NFe	3053	8683	FEMAGUI COM. MOVEIS MAQ.LT.	539,134	0,565	300
15386-00	GAVETEIRO	BR02	01/01/19	01/01/19					0,010	0,904	
15387-00	GAVETEIRO	BR02	01/01/19	01/01/19					0,010	0,904	
15388-00	MESA DELTA	BR02	01/01/19	01/01/19					0,010	0,904	
15390-00	MESA DELTA	BR02	01/01/19	01/01/19					0,010	0,904	
15391-00	MESA DELTA	BR02	01/01/19	01/01/19					0,010	0,904	
15392-00	GAVETEIRO	BR02	01/01/19	01/01/19					0,010	0,904	
15393-00	DOCK STATION DELL	BR02	01/01/19	01/01/19					0,010	0,904	
15394-00	CADEIRA	BR02	01/01/19	01/01/19					0,010	0,904	
15395-00	MESA	BR02	01/01/19	01/01/19					0,010	0,904	
15396-00	MESA	BR02	01/01/19	01/01/19					0,010	0,904	
15397-00	MESA	BR02	01/01/19	01/01/19					0,010	0,904	
15398-00	FILTRO DE AGUA INDUSTRIAL	BR02	17/08/11	17/08/11		28	17975	SANTO ELIAS POCOS ART. LTDA	7.380,000	0,565	4.200
1540-00	MESA	BR02	01/01/19	01/01/19					0,010	0,904	
15401-00	MONITOR DELL SR P2411HB	BR02	01/01/19	01/01/19					0,010	0,904	
15402-00	ARMARIO DE MADEIRA REV.FORMICA, DIMENSAO: 080X040X160, C/ 2 PORTA(S), C/ 4 PRATELEIRA(S)	BR02	30/09/13	30/09/13					-	0,565	
15404-00	MESA DE TRABALHO	BR02	01/01/19	01/01/19					0,010	0,904	
15407-00	MONITOR DELL SR P2411HB	BR02	01/01/19	01/01/19					0,010	0,904	
15408-00	REFRIGERADOR VERTICAL, CAPACIDADE: 250 LITROS	BR02	30/09/13	30/09/13					-	0,565	
15409-00	ARMARIO ALTO COM DUAS PORTAS	BR02	01/01/19	01/01/19					0,010	0,904	
15410-00	ARMARIO MEDIO COM DUAS PORTAS	BR02	01/01/19	01/01/19					0,010	0,904	
15413-00	MESA ESTACAO DE TRABALHO	BR02	01/01/19	01/01/19					0,010	0,904	
15414-00	MONITOR DELL SERIAL P2411HB	BR02	01/01/19	01/01/19					0,010	0,904	
15415-00	POLTRONA NEW TOP GIRATORIA	BR02	01/01/19	01/01/19					0,010	0,904	
15416-00	MESA RETA COM AJUSTE DE ALTURA COR ARGILA	BR02	14/06/18	14/06/18	NFe	13077	21714	BAHER IND E COM DE MAQUINAS	3.141,840	0,565	1.800
15417-00	MESA ESTACAO DE TRABALHO	BR02	01/01/19	01/01/19					0,010	0,904	
15418-00	ESTACAO DE TRABALHO	BR02	01/01/19	01/01/19					0,010	0,904	
15419-00	GAVETEIRO	BR02	01/01/19	01/01/19					0,010	0,904	
15420-00	MESA	BR02	01/01/19	01/01/19					0,010	0,904	
15422-00	MICROCOMPUTADOR PORTATIL ELL LATITUDE 14 7470	BR02	13/10/16	13/10/16	NFe	59589	12846	DELL COMPUTADORES BR LTDA	6.304,998	0,113	700
15422-01	EXTENSAO DE GARANTIA	BR02	11/01/17	28/02/18	NFe	31650	8436	DELL COMPUTADORES BRASIL LT.	-	0,000	0
15423-00	CADEIRA GIRATORIA	BR02	01/01/19	01/01/19					0,010	0,904	
15424-00	MESA	BR02	01/01/19	01/01/19					0,010	0,904	
15425-00	CADEIRA GIRATORIA	BR02	01/01/19	01/01/19					0,010	0,904	
15426-00	ARMARIO DE MADEIRA REV.MELAMINO, DIMENSAO: 090X040X110, C/ 2 PORTA(S)	BR02	30/09/13	30/09/13					-	0,565	
15427-00	BANCA PARA TESTE DE ESTANQUEIDADE PARA RELOJOARIAS DIVERSAS	BR02	26/12/18	31/05/19	NFe	712	21361	SANCHEZ & TEMPLE AUT IND LTD	61.659,180	0,565	34.800
15429-00	MESA	BR02	01/01/19	01/01/19					0,010	0,904	
15430-00	MESA	BR02	01/01/19	01/01/19					0,010	0,904	
15431-00	MESA	BR02	01/01/19	01/01/19					0,010	0,904	
15432-00	GAVETEIRO	BR02	01/01/19	01/01/19					0,010	0,904	

Para conferir o original, acesse o site https://esaj.tjsp.jus.br/pastadigital/pg/abrirConferenciaDocumento.do, informe o processo 1007410-69.2022.8.26.0019 e código DB08AF1.

Código	Descricao	tabelecimen	Data Aquisição	Data Início	Esp.Docum	Núm.Docum	Cód.Fornec	Razão Social	VALOR DE REPOSIÇÃO	F.D.	VALOR DE MERCADO
15433-00	DISPOSITIVO PARA GEAR 2 COD.01001202020060 PARA CONCENTRICIDADE 0,1A-B	BR02	17/12/18	31/12/18	NFe	7506	9703	VALENTE METALURGICA LTDA	4.569,553	0,565	2.600,00
15434-00	FORNO COMBINADO ELETROMECANICO C-10	BR02	05/09/12	05/09/12	NFe	27044	13402	BOMPESO BAL.EQUIP.COZ.INDL.L	19.773,505	0,565	11.200,00
15435-00	DISPOSITIVO PARA GEAR 2 COD.01001202020059 PARA CONCENTRICIDADE COTA 2.3	BR02	17/12/18	31/12/18	NFe	7506	9703	VALENTE METALURGICA LTDA	1.962,487	0,565	1.100,00
15436-00	BALCAO DE ACO INOX C/1 CUBA, DIMENSAO: 200X065X100	BR02	30/09/13	30/09/13					-	0,565	0,00
15437-00	DISPOSITIVO PARA GEAR 2 COD.01001202020059 PARA CONCENTRICIDADE 0,1A-B	BR02	17/12/18	31/12/18	NFe	7506	9703	VALENTE METALURGICA LTDA	4.569,553	0,565	2.600,00
15439-00	BALCAO DE ACO INOX C/ TAMPO EM PLASTICO, DIMENSAO: 160X075X100	BR02	30/09/13	30/09/13					-	0,565	0,00
15440-00	CADEIRA GIRATORIA	BR02	01/01/19	01/01/19					0,010	0,904	0,00
15441-00	POLTRONA GIRATORIA VERMELHA	BR02	01/01/19	01/01/19					0,010	0,904	0,00
15442-00	MESA DELTA	BR02	01/01/19	01/01/19					0,010	0,904	0,00
15443-00	DISPOSITIVO PARA GEAR 2 COD.01001202020060 PARA CONCENTRICIDADE COTA 11,95	BR02	17/12/18	31/12/18	NFe	7506	9703	VALENTE METALURGICA LTDA	1.912,213	0,565	1.100,00
15444-00	MOLDE INJECAO PLASTICO COM CANAL QUENTE -BASE INTERMEDIARIA TM II	BR02	08/10/04	01/06/05	NF	3973	9544	HUSKY DO BRASIL SIS.INJ LTDA	55.544,141	0,113	6.300,00
15444-01	MOLDE 4 CAVIDADES BASE INTERMEDIARIA TM 3 e 5m3	BR02	11/07/08	09/01/09	NF	12660	9544	HUSKY DO BRASIL SIS.INJ LTDA	36.139,597	0,113	4.100,00
15444-02	PLACA PORTA CAVIDADE SUPERIOR	BR02	14/10/04	01/06/05	NF	1422	8607	FERBAC IND.MECANICA LTDA	4.216,960	0,565	2.400,00
15444-03	MOLDE 4 CAVIDADES BASE INTERMEDIARIA TM II 3/5 3m	BR02	11/09/08	09/01/09	NF	9283	719	MECANEL MEC. ELETR. INDL. LT	73.484,918	0,113	8.300,00
15444-04	RESISTENCIA-04 UNID/CILINDRO ULTRA-06 UNID./ANEL DE VEDACAO-12 UNID.	BR02	28/10/10	28/11/10	NF	4868	9544	HUSKY DO BRASIL SIS.INJ LTDA	5.016,666	0,565	2.800,00
15444-05	CAVIDADE INFERIOR	BR02	21/06/06	21/07/06	NF	816	9399	FERRAMENTARIA EROTECH LTDA	8.537,760	0,565	4.800,00
15444-06	CILINDRO ULTRA	BR02	03/02/11	03/02/11	NF	5950	9544	HUSKY DO BRASIL SIS.INJ LTDA	740,079	0,565	400,00
15444-07	RESISTENCIA P/ MOLDE P/ BASE INTERMEDIARIA TM II	BR02	27/04/10	27/05/10	NF	3060	9544	HUSKY DO BRASIL SIS.INJ LTDA	1.053,458	0,113	100,00
15444-08	AGULHA DA VALVULA	BR02	24/02/11	24/02/11	NF	6270	9544	HUSKY DO BRASIL SIS.INJ LTDA	1.609,566	0,565	900,00
15444-09	PONTEIRA DO BICO INJETOR U750	BR02	11/05/10	11/06/10	NF	3186	9544	HUSKY DO BRASIL SIS.INJ LTDA	2.006,401	0,565	1.100,00
15445-00	ALTERACAO MOLDE STANDER COD.2026 PARA CRIAR REFERENCIA NAS SEIS CAVIDADES	BR02	08/12/16	08/12/16	NFe	344	9399	FERRAMENTARIA EROTECH LTDA	2.431,187	0,113	300,00
15446-00	GAVETEIRO	BR02	01/01/19	01/01/19					0,010	0,904	0,00
15447-00	DISPOSITIVO PARA GEAR 2 COD.01001202020060 PARA CONCENTRICIDADE COTA 2.3	BR02	17/12/18	31/12/18	NFe	7506	9703	VALENTE METALURGICA LTDA	1.962,487	0,565	1.100,00
15449-00	DISPOSITIVO PARA GEAR 2 COD.01001202020059 PARA CONCENTRICIDADE COTA 11,95	BR02	17/12/18	31/12/18	NFe	7506	9703	VALENTE METALURGICA LTDA	1.912,213	0,565	1.100,00
15450-00	SECADOR ALIM CONT. SAC 50 + FILTRO P/ CONTER PÓ	BR02	20/12/12	20/12/12	NFe	838	4348	SRE IND.COM.MAQ.EQTOS.LTDA	6.955,133	0,565	3.900,00
15451-00	MESA DE DESEMPENO	BR02	30/09/13	30/09/13					-	0,565	0,00
15452-00	SECADOR ALIMENTADOR CONTINUO	BR02	01/12/10	01/12/10	NF	245	4348	SRE IND.COM.MAQ.EQTOS.LTDA	5.793,423	0,565	3.300,00
15454-00	TRACADOR DE ALTURA DIGITAL 300MM	BR02	04/02/98	01/03/98	NF	5854			3.392,340	0,001	0,00
15454-01	SUPORTE TECNICO MANUTENCAO 5 ANOS PROSUPORT PLUS	BR02	14/02/20	14/02/20	NFe	930256	8436	DELL COMPUTADORES BRASIL LT.	447,025	0,983	400,00
15456-00	ESTANTE DE ACO	BR02	01/01/19	01/01/19					0,010	0,904	0,00
15458-00	BALCAO DE ACO INOX C/ 2 CUBAS, DIMENSAO: 200X085X110	BR02	30/09/13	30/09/13					-	0,565	0,00
15460-00	PONTE ROLANTE	BR02	04/07/07	01/12/07	NF	24	3450	ESTRUTURAS ESQ.MET.CASCALHO	40.020,765	0,565	22.600,00
15460-01	ESTRUTURA MET. P/ MONOVIA	BR02	28/08/07	01/12/07	NF	33	3450	ESTRUTURAS ESQ.MET.CASCALHO	22.011,413	0,565	12.400,00
15460-02	VIGA PRINCIPAL E CABECEIRAS P/ PONTE ROLANTE	BR02	30/08/07	01/12/07	NF	46	3450	ESTRUTURAS ESQ.MET.CASCALHO	22.011,413	0,565	12.400,00
15460-03	TALHA ELETRICA BERG STEEL	BR02	20/07/07	01/12/07	NF	27	3450	ESTRUTURAS ESQ.MET.CASCALHO	20.677,402	0,565	11.700,00
15460-04	TRILHO P/ PONTE ROLANTE E MONOVIA	BR02	04/07/07	01/12/07	NF	25	3450	ESTRUTURAS ESQ.MET.CASCALHO	5.336,115	0,565	3.000,00
15460-05	SERVICOS TECNICOS E ENGENHARIA-PONTE ROLANTE	BR02	22/05/12	22/05/12	NFe	5	18806	STUCHI-SOLUCOES DE ENG.LTDA	-	0,000	0,00
15460-06	SERVICOS TECNICOS DE ENGENHARIA MECANICA DE AVAL. DE PONTE ROLANTE	BR02	20/08/12	20/08/12	NFe	15	18806	STUCHI-SOLUCOES DE ENG.LTDA	-	0,000	0,00
15460-07	SERVICO DE MANUTENCAO NA PONTE ROLANTE	BR02	08/10/12	08/10/12	NFe	332	17996	M.I SERVICE LTDA	-	0,000	0,00
15461-00	DISPOSITIVO INSERCAO ANEL ORING TU6 E BALANCIM MANUAL CURSO 100MM	BR02	17/12/18	31/03/19	NFe	611	18237	KENIA CRISTINA FRANCO EPP	4.204,024	0,565	2.400,00
15462-00	MOLDE PARA CABEÇA TRANSPARENTE DES. 2020007000	BR02	01/01/19	01/01/19					0,010	0,904	0,00
15464-00	CADEIRA DIGITT DIAL S/ RLZ GAS C/ BR REG COURO	BR02	18/09/12	18/09/12	NFe	976	18281	CAMPITALMA REPRES E COM LTDA	462,947	0,565	300,00
15465-00	CARRINHO HIDRAULICO	BR02	01/01/19	01/01/19					0,010	0,904	0,00
15466-00	DISPOSITIVO PARA GEAR 2 COD.01001202020059 PARA CONCENTRICIDADE 0,1A	BR02	17/12/18	31/12/18	NFe	7506	9703	VALENTE METALURGICA LTDA	3.226,519	0,565	1.800,00
15467-00	MAO DE OBRA PARA ADAPTACAO DO LOCAL PARA ALIMENTAR BANCA DE TESTE DE VAZAO	BR02	06/03/18	30/06/18	NFe	6	21770	RYCE ENGENHARIA E MANUTENCAO	-	0,000	0,00
15468-00	CARRINHO TIPO ROLLER DIM. 600X400 COM RODIZIOS DE 4 POLEGADAS	BR02	20/02/17	31/12/17	NFe	4512	21383	METAL M.CRU.IND.COM.LTDA-EPP	195,533	0,565	100,00
15469-00	CARRINHO TIPO ROLLER DIM. 600X400 COM RODIZIOS DE 4 POLEGADAS	BR02	20/02/17	31/12/17	NFe	4512	21383	METAL M.CRU.IND.COM.LTDA-EPP	195,533	0,565	100,00
15470-00	CARRINHO TIPO ROLLER DIM. 600X400 COM RODIZIOS DE 4 POLEGADAS	BR02	20/02/17	31/12/17	NFe	4512	21383	METAL M.CRU.IND.COM.LTDA-EPP	195,533	0,565	100,00
15471-00	CARRINHO TIPO ROLLER DIM. 600X400 COM RODIZIOS DE 4 POLEGADAS	BR02	20/02/17	31/12/17	NFe	4512	21383	METAL M.CRU.IND.COM.LTDA-EPP	195,533	0,565	100,00
15472-00	CARRINHO TIPO ROLLER DIM. 600X400 COM RODIZIOS DE 4 POLEGADAS	BR02	20/02/17	31/12/17	NFe	4512	21383	METAL M.CRU.IND.COM.LTDA-EPP	195,533	0,565	100,00
15474-00	REGULADOR DE PRECISAO 1/4 0-8 KGF MAN SUP	BR02	12/05/14	12/05/14	NFe	13476	10072	AKME COMERCIAL LTDA	338,053	0,565	200,00
15474-01	DISPOSITIVO DE FECHAMENTO DO ANEL DO MEDIDOR	BR02	04/04/14	04/04/14	NFe	3931	15152	TKS FERRAMENTAS DE PRECISAO	9.649,768	0,565	5.500,00
15474-02	ADEQUACAO DE PRENS DE MONTAGEM DO ANEL DO OIM E NORMAS DE SEGURANCA	BR02	11/11/16	31/01/17	NFe	534	18237	KENIA CRISTINA FRANCO EPP	5.793,480	0,565	3.300,00
15475-00	ELEVADOR PNEUMATICO COM ACIONAMENTO ELETRICO PARA MOVIMENTACAO DE PALLETS	BR02	15/07/15	30/11/15	NFe	43	19899	LUCK COM.MAQ.E EQUIPTOS IMPO	10.345,500	0,565	5.800,00
15476-00	DISPOSITIVO MANUAL PARA DESMONTAGEM DO ANEL TRAVA DE INTERNO	BR02	11/12/17	31/03/18	NFe	580	18237	KENIA CRISTINA FRANCO EPP	4.608,496	0,565	2.600,00
15477-00	PARAFUSADEIRA	BR02	30/01/13	30/01/13	NFe	6453	2680	FORNECEDORA INDUSTRIAL LTDA	2.819,824	0,565	1.600,00
15478-00	DISPOSITIVO PARA MONTAR PARAFUSO DE REGULAGEM + LACR. TU CONF.DESENHO 2070034000	BR02	14/04/14	30/09/14	NFe	3018	9399	FERRAMENTARIA EROTECH LTDA	1.915,085	0,565	1.100,00
15478-01	PECAS DE CALCO DO DISPOSITIVO PARA COLOCAR PARAFUSO DE REGULAGEM E 3/4" DESENHO 2070034011	BR02	24/06/14	24/06/14	NFe	4187	15152	TKS FERRAMENTAS DE PRECISAO	412,050	0,565	200,00
15478-02	PECAS PARA REVITALIZACAO DE DISPOSITIVOS	BR02	19/07/16	31/08/16	NFe	6202	15152	TKS FERRAMENTAS DE PRECISAO	550,894	0,565	300,00
15478-03	CILINDRO COMPAC ADVU 16 60 A P A	BR02	21/07/16	31/08/16	NFe	1142718	2550	FESTO BRASIL LTDA.	327,932	0,565	200,00
15478-04	APOIO DE CARCACA/PORCA DE FIXACAO E BASE DE APOIO TU LONGO	BR02	14/07/16	31/08/16	NFe	1594	19849	LUMANFER METALURGICA LTDA ME	916,993	0,565	500,00
15478-05	CILINDROS NORM.DSBC	BR02	14/07/16	31/08/16	NFe	1140549	2550	FESTO BRASIL LTDA.	519,236	0,565	300,00
15478-06	CILINDRO AN-GIR DZH-25 100 PPV A	BR02	25/07/16	31/08/16		1145511	2550	FESTO BRASIL LTDA.	410,446	0,565	200,00
15478-07	CILINDRO AN-GIR DZH-25-100-PPV-A	BR02	03/08/16	31/08/16	NFe	1146530	2550	FESTO BRASIL LTDA.	307,834	0,565	200,00
15479-00	DISPOSITIVO DE MONTAR PARAFUSO DE REGULAGEM	BR02	19/07/16	31/08/16	NFe	6159	15152	TKS FERRAMENTAS DE PRECISAO	2.369,376	0,565	1.300,00
15479-01	CILINDRO AN-GIR DZH-25-100 PPV	BR02	22/09/16	22/09/16	NFe	1166458	2550	FESTO BRASIL LTDA.	353,183	0,565	200,00
15481-00	MESA-TAMPAO L1400X1400	BR02	07/05/15	07/05/15	NFe	59388			1.424,008	0,565	800,00
15481-01	MESA-TAMPAO L 1400X1400	BR02	23/04/15	31/05/15	NFe	240	5071	ENGMAX CONSTRUCOES MAX. LTDA	42,750	0,565	0,00
15481-02	MESA-TAMPAO L 1400X1400	BR02	08/04/15	31/05/15	NFe	181	18281	CAMPITALMA REPRES E COM LTDA	134,349	0,565	100,00
15481-03	MESA-TAMPAO L 1400X1400	BR02	15/04/15	31/05/15	NFe	161989	2738	META MATERIAIS ELETRIC. LTDA	15,059	0,565	0,00
15483-00	DISPOSITIVO DE MONTAR PARAFUSO DE REGULAGEM	BR02	19/07/16	31/08/16	NFe	6159	15152	TKS FERRAMENTAS DE PRECISAO	2.369,376	0,565	1.300,00
15483-01	CILINDRO AN-GIR DZH-25-100 PPV	BR02	22/09/16	22/09/16	NFe	1166458	2550	FESTO BRASIL LTDA.	353,183	0,565	200,00
15484-00	FORNECIMENTO DE MATERIAL E MAO DE OBRA PARA MODIFICAR TUBULACAO PARA INSTALACAO DE 01 BOMBA P BANCA	BR02	09/04/14	30/09/14	NFe	197	16957	RODNA MONTAGENS INDUSTR.LTDA	-	0,000	0,00
15484-01	CILINDRO ADVU 16-60 PA	BR02	12/05/14	30/09/14	NFe	13476	10072	AKME COMERCIAL LTDA	78,486	0,565	0,00
15484-02	CHAVE 3 POSICOES 2NA	BR02	12/05/14	30/09/14	NFe	13594	1254	PYROTEC AUTOMACAO LTDA	315,446	0,565	200,00
15484-03	CONTROLE ONRON E5CZ-Q2T	BR02	02/05/14	30/09/14	NFe	13612	1254	PYROTEC AUTOMACAO LTDA	542,479	0,565	300,00
15484-04	CONECTOR SAK 2,5 MOD SAK 2,5 COD. 2796.6 BEGE	BR02	12/05/14	30/09/14	NFe	13644	1254	PYROTEC AUTOMACAO LTDA	1.283,653	0,565	700,00
15484-05	SENSOR OPTICO 8MM	BR02	09/05/14	30/09/14	NFe	89512	9221	IFM ELECTRONIC LTDA	506,157	0,565	300,00
15484-06	CONT. AUX CAD 32 M7 220V	BR02	06/05/14	23/05/14	NFe	132207	2738	META MATERIAIS ELETRIC. LTDA	442,013	0,565	200,00
15484-07	CILIBRO AN-GIR DZH-25-50-PPV-A	BR02	13/05/14	30/09/14	NFe	818265	2550	FESTO BRASIL LTDA.	741,653	0,565	400,00
15484-08	CHAVEADOR ELETRONICO	BR02	22/05/14	30/09/14	NFe	7461	20009	WEG DRIVES & CONTROLS AUT LT	10.072,974	0,565	5.700,00
15484-09	CANALETA PLASTICA	BR02	10/06/14	30/09/14	NFe	13919	1254	PYROTEC AUTOMACAO LTDA	17,294	0,565	0,00

fls. 7721
Para conferir o original, acesse o site https://esaj.tjsp.jus.br/pastadigital/pg/abrirConferenciaDocumento.do, informe o processo 1007410-69.2022.8.26.0019 e código DB08AF1.

Código	Descricao	tabelecimen	Data Aquisição	Data Início	Esp.Docum	Núm.Docum	Cód.Fornec	Razão Social	VALOR DE REPOSIÇÃO	F.D.	VALOR DE MERCADO
15484-10	LEITOR DE CODIGO DE BARRAS	BR02	04/07/14	04/07/14	NFe	12618	7004	SYSCONTROL AUT. IND. LTDA	1.274,059	0,565	700,00
15484-11	TRILHO P/ FIX DIN TS-35 TDLZA.2 2MT BICROMATIZADO	BR02	29/07/14	30/09/14	NFe	139227	2738	META MATERIAIS ELETRIC. LTDA	3.102,749	0,565	1.800,00
15484-12	CABO ELETR., CONECTOR FEMEA, CAIXA DE SOBREPOR	BR02	15/09/14	30/09/14	NFe	206	2663	F.D. TELECOM LTDAME	893,201	0,565	500,00
15484-13	PARAFUSADEIRA ELETRICA KILEWS	BR02	18/09/14	30/09/14	NFe	8841	2680	FORNECEDORA INDUSTRIAL LTDA	3.655,745	0,565	2.100,00
15484-14	NUMERADOR MECANICO COMPOSTO POR 5 ROLDANAS	BR02	19/01/15	19/01/15	NFe	7173	4356	PRIMMAR GRAV.INDS.LTDA	2.715,697	0,565	1.500,00
15484-15	DISPOSITIVO PARA COLOCAR TRAVA NO MEDIDOR CONF. DESENHO 005712	BR02	24/03/14	30/09/14	NFe	3888	15152	TKS FERRAMENTAS DE PRECISAO	2.031,517	0,565	1.100,00
15485-00	DISPOSITIVO DE MONTAR PARAFUSO DE REGULAGEM TU 2070034000	BR02	06/06/13	30/11/13	NFe	3040	15152	TKS FERRAMENTAS DE PRECISAO	9.087,744	0,565	5.100,00
15486-00	DISPOSITIVO PARA MONTAR PARAFUSO DE REGULAGEM + LACR. TM CONF. DESENHO 2070018000	BR02	14/04/14	30/09/14	NFe	3018	9399	FERRAMENTARIA EROTECH LTDA	2.006,770	0,565	1.100,00
15486-01	PECAS PARA REVITALIZACAO DE DISPOSITIVOS	BR02	19/07/16	31/08/16	NFe	6202	15152	TKS FERRAMENTAS DE PRECISAO	550,894	0,565	300,00
15486-02	CILINDRO COMPAC ADVU 16 60 A P A	BR02	21/07/16	31/08/16	NFe	1142718	2550	FESTO BRASIL LTDA.	327,932	0,565	200,00
15486-03	APOIO DE CARCACA/PORCA DE FIXACAO E BASE DE APOIO TU LONGO	BR02	14/07/16	31/08/16	NFe	1594	19849	LUMANFER METALURGICA LTDA ME	916,993	0,565	500,00
15486-04	CILINDROS NORM.DSBC	BR02	14/07/16	31/08/16	NFe	1140549	2550	FESTO BRASIL LTDA.	519,236	0,565	300,00
15486-05	CILINDRO AN-GIR DZH-25 100 PPV A	BR02	25/07/16	31/08/16		1145511	2550	FESTO BRASIL LTDA.	410,446	0,565	200,00
15486-06	CILINDRO AN-GIR DZH-25-100-PPV-A	BR02	03/08/16	31/08/16	NFe	1146530	2550	FESTO BRASIL LTDA.	307,834	0,565	200,00
15486-07	PECAS DE CALCO DO DISPOSITIVO PARA COLOCAR PARAFUSO DE REGULAGEM E 3/4" DESENHO 2070034011	BR02	24/06/14	24/06/14	NFe	4187	15152	TKS FERRAMENTAS DE PRECISAO	412,050	0,565	200,00
15486-08	PECAS PARA REVITALIZACAO DE DISPOSITIVOS	BR02	19/07/16	31/08/16	NFe	6202	15152	TKS FERRAMENTAS DE PRECISAO	550,894	0,565	300,00
15486-09	CILINDRO COMPAC ADVU 16 60 A P A	BR02	21/07/16	31/08/16	NFe	1142718	2550	FESTO BRASIL LTDA.	327,932	0,565	200,00
15486-10	CILINDROS NORM.DSBC	BR02	14/07/16	31/08/16	NFe	1140549	2550	FESTO BRASIL LTDA.	519,236	0,565	300,00
15486-11	CILINDRO AN-GIR DZH-25 100 PPV A	BR02	25/07/16	31/08/16		1145511	2550	FESTO BRASIL LTDA.	410,446	0,565	200,00
15486-12	CILINDRO AN-GIR DZH-25-100-PPV-A	BR02	03/08/16	31/08/16	NFe	1146530	2550	FESTO BRASIL LTDA.	307,834	0,565	200,00
15487-00	STOCKTAINER ESPECIAL, MARCA RODCAR COM ACABAMENTO ZINCADO	BR02	10/05/17	31/12/17	NFe	97718	3123	RCG IND. METALURGICA LTDA	631,172	0,565	400,00
15488-00	EXAUSTOR TIPO CORTINA DE AR	BR02	04/07/07	04/08/07	NF	2261	13151	VAGNER DONIZETE CELESTINOME	1.093,901	0,565	600,00
15491-00	KIT DE EQUIPAMENTO ROTEADOR CISCO CGR1240/K9	BR02	28/03/13	28/03/13	NFe	16076	#ITR	ITRON INC	23.054,997	0,565	13.000,00
15492-00	CELL RELAY POLE H02.0 CDMA SERIAL 302770555 11/10	BR02	01/01/19	01/01/19					0,010	0,904	0,00
15493-00	PURIFICADOR IBBL FR600 BCO 220V	BR02	10/11/14	30/11/14	NFe	12361	41055	REFRIGERACAO SAO CAMILO LTDA	861,000	0,565	500,00
15495-00	GRAV XENETECH XOT1313VIPER-MANDRIL	BR02	09/06/14	30/09/14	NFe	5084	5087	AVISO INDUSTRIA COMERCIO LT.	46.588,439	0,565	26.300,00
15495-01	BICO E SISTEMA DE SUCCAO DE CAVACO PARA PANTOGRAFO	BR02	09/08/16	31/08/16	NFe	557	18255	FEMMA FERRAMENTARIA LTDA ME	892,369	0,565	500,00
15496-00	PAINEL ELETRICO PARA DISPOSITIVO DE MONTAR CAMARA FLODIS	BR02	28/03/17	28/03/17	NFe	548	18237	KENIA CRISTINA FRANCO EPP	9.569,593	0,565	5.400,00
15497-00	PAINEL ELETRICO PARA DISPOSITIVO DE MONTAR CAMARA FLODIS	BR02	28/03/17	28/03/17	NFe	548	18237	KENIA CRISTINA FRANCO EPP	9.569,593	0,565	5.400,00
15498-00	PAINEL ELETRICO PARA DISPOSITIVO DE MONTAR CAMARA FLODIS	BR02	10/04/17	10/04/17	NFe	550	18237	KENIA CRISTINA FRANCO EPP	9.569,593	0,565	5.400,00
15500-00	DISPOSITIVO DE MONTAR NA CARCAÇA TU - CÓD. 2070074000	BR02	11/06/13	30/11/13	NFe	3041	15152	TKS FERRAMENTAS DE PRECISAO	8.840,145	0,565	5.000,00
15501-00	DINAMOMETRO DIGITAL PARA ENSAIOS DE TRACAO E COMPRESSAO	BR02	23/05/06	23/06/06	NF	5190	4708	DINATESTE IND. E COM.LTDA	3.438,139	0,565	1.900,00
15502-00	DISPOSITIVO PARA CONTROLAR DIMENSAO 3,2 (01001202020050/2)	BR02	22/05/18	22/05/18	NFe	280	21291	PROPATER PROJETOS MECA E COM	2.265,887	0,565	1.300,00
15503-00	PLATAFORMA ELEVATÓRIA HIDRAULICA PARA 1000KG	BR02	10/10/13	31/12/13	NFe	3	19899	LUCK COM.MAQ.E EQUIPTOS IMPO	10.715,760	0,565	6.100,00
15504-00	MODULO CONTROLE BIVOLT KILEWS E PARAFUSADEIRA ELETRICA RETA	BR02	25/07/12	25/07/12	NFe	5404	2680	FORNECEDORA INDUSTRIAL LTDA	2.009,463	0,565	1.100,00
15506-00	DISPOSITIVO DE MEDICAO P/ ROLETE PRETO TU6 - 01003502280006	BR02	22/05/18	31/12/18	NFe	280	21291	PROPATER PROJETOS MECA E COM	1.583,528	0,565	900,00
15508-00	SENSOR OPTOELETRONICO BOS 6K-PU-1HA-S75-C	BR02	25/09/14	25/09/14	NFe	174710	11366	BALLUFF CONTR.ELETRICOS LTDA	791,468	0,565	400,00
15509-00	ESTUFA PARA PINTURA	BR02	07/02/94	01/03/94	NF	500			4.456,683	0,001	0,00
15509-01	MAO DE OBRA PARA MUDANCA DE ESTUFA	BR02	28/05/08	28/06/08	NF	308	12741	JOSE LUIZ FAGIANI	-	0,000	0,00
15510-00	MOLDE DA ENGRENAGEM (2) QMAX 3m3/h	BR02	08/09/06	01/01/07	NF	921	9399	FERRAMENTARIA EROTECH LTDA	40.020,750	0,113	4.500,00
15510-01	POSTICO	BR02	02/12/08	02/01/09	NF	939	15152	TKS FERRAMENTAS DE PRECISAO	1.724,942	0,565	1.000,00
15510-02	CONJUNTO DE POSTICOS	BR02	18/04/11	18/04/11	NF	740	15152	TKS FERRAMENTAS DE PRECISAO	1.618,520	0,565	900,00
15510-03	COMPL.ICMS-REF.NF1545 DE 22/12/11	BR02	31/01/12	31/01/12	NFe	1554	9399	FERRAMENTARIA EROTECH LTDA	0,012	0,565	0,00
15510-04	POSTICO COMPLETO-PONTA INFERIOR E SUPERIOR	BR02	13/02/12	13/02/12	NFe	1617	15152	TKS FERRAMENTAS DE PRECISAO	669,735	0,565	400,00
15511-00	CARRINHO PARA CAVACO DA USINAGEM	BR02	19/08/15	19/08/15	NFe	302	16957	RODNA MONTAGENS INDUSTR.LTDA	1.456,236	0,565	800,00
15512-00	CARRINHO PARA CAVACO DA USINAGEM	BR02	19/08/15	19/08/15	NFe	302	16957	RODNA MONTAGENS INDUSTR.LTDA	1.456,236	0,565	800,00
15513-00	CONDICIONADOR DE AR FUJITSU WALL	BR02	21/11/11	21/11/11	NF	14050	6559	TERMODINAMICA ENG.INST.LTDA	1.132,830	0,565	600,00
15514-00	CAVALETE	BR02	18/12/03	01/01/04	NF	2133	2544	MORAIS MONTAG.INDUSTR.LTDA	6.961,185	0,565	3.900,00
15514-01	MEDIDOR DE VAZAO ULTRASSONICO MOD SVTU-10M (FS-32)	BR02	18/12/12	18/12/12	NFe	13285	19469	INCONTROL INDUSTRIA E COMERC	5.324,215	0,565	3.000,00
15514-02	CABO FLEX	BR02	20/12/12	20/12/12	NFe	86604	2738	META MATERIAIS ELETRIC. LTDA	2.176,633	0,565	1.200,00
15514-03	FABRIC DE UM CJTO FORMADO POR 12 FLANGES	BR02	17/01/13	17/01/13	NFe	2017	9399	FERRAMENTARIA EROTECH LTDA	2.030,927	0,565	1.100,00
15514-04	CERTIFICADO DE CALIBRAÇÃO RBC	BR02	19/03/13	19/03/13	NFe	13547	19469	INCONTROL INDUSTRIA E COMERC	-	0,000	0,00
15515-00	MEDIDOR DE VAZAO ULTRASSONICO MOD SVTU-10M (FS-32)	BR02	01/01/19	01/01/19					0,010	0,904	0,00
15516-00	MEDIDOR DE VAZAO ULTRASSONICO MOD SVTU-10M (FS-32)	BR02	01/01/19	01/01/19					0,010	0,904	0,00
15517-00	MEDIDOR DE VAZAO ULTRASSONICO MOD SVTU-10M (FS-32)	BR02	01/01/19	01/01/19					0,010	0,904	0,00
15519-00	PARAFUSADEIRA	BR02	30/01/13	30/01/13	NFe	6453	2680	FORNECEDORA INDUSTRIAL LTDA	3.380,827	0,565	1.900,00
1552-00	ARMARIO DE MADEIRA REV.FORMICA, DIMENSAO: 090X040X075	BR02	30/09/13	30/09/13					-	0,565	0,00
15520-00	PARAFUSADEIRA	BR02	30/01/13	30/01/13	NFe	6453	2680	FORNECEDORA INDUSTRIAL LTDA	2.819,824	0,565	1.600,00
15521-00	APERTADEIRA PNEUMATICA ANG. 90 CP SC043L950S90A4H	BR02	09/06/14	30/09/14	NFe	8529	2680	FORNECEDORA INDUSTRIAL LTDA	6.974,100	0,565	3.900,00
15522-00	APERTADEIRA PNEUM ANG. 90 CP SC043L950S90A4H	BR02	09/06/14	30/09/14	NFe	8529	2680	FORNECEDORA INDUSTRIAL LTDA	6.974,100	0,565	3.900,00
15523-00	PARAFUSADEIRA ELETRICA KILEWS	BR02	12/06/14	12/06/14	NFe	8622	2680	FORNECEDORA INDUSTRIAL LTDA	1.739,983	0,565	1.000,00
15524-00	EQUIPAMENTOS PARA CONTROLE DE PRODUCAO E OEE E SOFTWARES ESPECIFICOS	BR02	03/04/14	30/09/14	NFe	3626	18117	EGA ENGENHARIA AUTOMACAO LTD	-	0,000	0,00
15524-01	5 LIC.DE USO SOFTWARE PCPIHM-WL E 1 SOFTWARE RF CRF-PCPWL	BR02	07/04/14	30/09/14	NFe	3720	18117	EGA ENGENHARIA AUTOMACAO LTD	-	0,000	0,00
15525-00	EQUIPAMENTOS PARA CONTROLE DE PRODUCAO E OEE E SOFTWARES ESPECIFICOS	BR02	03/04/14	30/09/14	NFe	3626	18117	EGA ENGENHARIA AUTOMACAO LTD	-	0,000	0,00
15525-01	5 LIC.DE USO SOFTWARE PCPIHM-WL E 1 SOFTWARE RF CRF-PCPWL	BR02	07/04/14	30/09/14	NFe	3720	18117	EGA ENGENHARIA AUTOMACAO LTD	-	0,000	0,00
15526-00	EQUIPAMENTOS PARA CONTROLE DE PRODUCAO E OEE E SOFTWARES ESPECIFICOS	BR02	03/04/14	30/09/14	NFe	3626	18117	EGA ENGENHARIA AUTOMACAO LTD	-	0,000	0,00
15526-01	5 LIC.DE USO SOFTWARE PCPIHM-WL E 1 SOFTWARE RF CRF-PCPWL	BR02	07/04/14	30/09/14	NFe	3720	18117	EGA ENGENHARIA AUTOMACAO LTD	-	0,000	0,00
15527-00	INTERFACE HOMEM-MAQUINA IHM-PC216BLWL	BR02	19/06/12	19/10/12	NFe	1953	18117	EGA ENGENHARIA AUTOMACAO LTD	891,209	0,565	500,00
15527-01	HORAS DE PROJETO - GESTAO A VISTA / CADEIA DE AJUDA	BR02	21/09/12	19/10/12	NFe	2201	18117	EGA ENGENHARIA AUTOMACAO LTD	259,862	0,565	100,00
15527-02	ELETRONICA - SEGUNDA ENTRADA DE PRODUCAO	BR02	18/07/12	19/10/12	NFe	2021	18117	EGA ENGENHARIA AUTOMACAO LTD	243,159	0,565	100,00
15527-03	CONVERSOR DE SINAL CS-2EP4	BR02	19/06/12	19/10/12	NFe	1953	18117	EGA ENGENHARIA AUTOMACAO LTD	62,213	0,565	0,00
15527-04	PRIMEIRA LICENCA DE USO DO SOFTWARE GESTAO A VISTA	BR02	21/09/12	19/10/12	NFe	2200	18117	EGA ENGENHARIA AUTOMACAO LTD	-	0,000	0,00
15527-05	LICENCA DE USO DE SOFTWARE PCPIHM	BR02	19/06/12	19/10/12	NFe	2002	18117	EGA ENGENHARIA AUTOMACAO LTD	-	0,000	0,00
15528-00	INTERFACE HOMEM-MAQUINA IHM-PC216BLWL	BR02	19/06/12	19/10/12	NFe	1953	18117	EGA ENGENHARIA AUTOMACAO LTD	891,209	0,565	500,00
15528-01	HORAS DE PROJETO - GESTAO A VISTA / CADEIA DE AJUDA	BR02	21/09/12	19/10/12	NFe	2201	18117	EGA ENGENHARIA AUTOMACAO LTD	259,862	0,565	100,00
15528-02	ELETRONICA - SEGUNDA ENTRADA DE PRODUCAO	BR02	18/07/12	19/10/12	NFe	2021	18117	EGA ENGENHARIA AUTOMACAO LTD	243,159	0,565	100,00
15528-03	CONVERSOR DE SINAL CS-2EP4	BR02	19/06/12	19/10/12	NFe	1953	18117	EGA ENGENHARIA AUTOMACAO LTD	62,213	0,565	0,00
15528-04	PRIMEIRA LICENCA DE USO DO SOFTWARE GESTAO A VISTA	BR02	21/09/12	19/10/12	NFe	2200	18117	EGA ENGENHARIA AUTOMACAO LTD	-	0,000	0,00
15528-05	LICENCA DE USO DE SOFTWARE PCPIHM	BR02	19/06/12	19/10/12	NFe	2002	18117	EGA ENGENHARIA AUTOMACAO LTD	-	0,000	0,00
15529-00	INTERFACE HOMEM-MAQUINA IHM-PC216BLWL	BR02	19/06/12	19/10/12	NFe	1953	18117	EGA ENGENHARIA AUTOMACAO LTD	891,209	0,565	500,00
15529-01	HORAS DE PROJETO - GESTAO A VISTA / CADEIA DE AJUDA	BR02	21/09/12	19/10/12	NFe	2201	18117	EGA ENGENHARIA AUTOMACAO LTD	259,862	0,565	100,00
15529-02	ELETRONICA - SEGUNDA ENTRADA DE PRODUCAO	BR02	18/07/12	19/10/12	NFe	2021	18117	EGA ENGENHARIA AUTOMACAO LTD	243,159	0,565	100,00

Este documento é cópia do original, assinado digitalmente por CARLOS ROBERTO DE NESSCZUK JUNIOR e Tribunal de Justiça do Estado de São Paulo, protocolado em 10/10/2022 às 19:39, sob o número WAMR22705151881 .
Para conferir o original, acesse o site https://esaj.tjsp.jus.br/pastadigital/pg/abrirConferenciaDocumento.do, informe o processo 1007410-69.2022.8.26.0019 e código DB08AF1.

Código	Descricao	tabelecimen	Data Aquisição	Data Início	Esp.Docum	Núm.Docum	Cód.Fornec	Razão Social	VALOR DE REPOSIÇÃO	F.D.	VALOR DE MERCADO
15529-03	CONVERSOR DE SINAL CS-2EP4	BR02	19/06/12	19/10/12	NFe	1953	18117	EGA ENGENHARIA AUTOMACAO LTD	62,213	0,565	0,00
15530-00	TORQUIMETRO RELOGIO 160NM	BR02	17/06/16	17/06/16	NFe	391413	6575	ANHANGUERA COM. FERR. LTDA	3.765,762	0,565	2.100,00
15532-00	DISPOSITIVO DE MONTAR NA CARCAÇA TU - COD. 2070074000	BR02	11/06/13	30/11/13	NFe	3041	15152	TKS FERRAMENTAS DE PRECISAO	8.840,145	0,565	5.000,00
15533-00	DISPOSITIVO DE MONTAR FILTRO TU NA CARCACA	BR02	19/07/16	31/08/16	NFe	6159	15152	TKS FERRAMENTAS DE PRECISAO	4.738,752	0,565	2.700,00
15533-01	CILINDRO 25X50 MM MAG	BR02	24/06/16	31/08/16	NFe	21213	10072	AKME COMERCIAL LTDA	138,818	0,565	100,00
15533-02	VALVULA S SOL 5/2 1/4" BSPP 220 VAC	BR02	24/06/16	31/08/16	NFe	21213	10072	AKME COMERCIAL LTDA	66,074	0,565	0,00
15533-03	FILTRO REG LUBR 1/4" BSPP C/MAN E SUP	BR02	24/06/16	31/08/16	NFe	21213	10072	AKME COMERCIAL LTDA	130,177	0,565	100,00
15533-04	INTEGRACAO MECANICA E ELETRICA DE DISPOSITIVO DE MONTAR FILTRO NO POSTO 1	BR02	24/11/16	31/01/17	NFe	539	18237	KENIA CRISTINA FRANCO EPP	1.247,445	0,565	700,00
15534-00	DISPOSITIVO DE MONTAR FILTRO NA CARCACA TU COMPLETO	BR02	26/11/15	30/11/15	NFe	1940	18910	LOCHE USINAGEM E FER. LTDA	4.881,001	0,565	2.800,00
15535-00	PARAFUSADEIRA PNEUMATICA ANGULAR COM PUSH START/REVERSE	BR02	03/07/13	30/11/13	NFe	7304	2680	FORNECEDORA INDUSTRIAL LTDA	6.499,123	0,565	3.700,00
15535-01	ROLAMENTO DE ESFERAS/EIXO DO CABECOTE E KIT DE REPARO PARA PARAFUSADEIRA	BR02	08/03/16	08/03/16	NFe	8815	13800	VCEMJK COM.CONS.FERR.LTDAME	2.105,808	0,565	1.200,00
15535-02	VARETA DE DESLIGAMENTO/EIXO DO CABECOTE E KIT PARA PARAFUSADEIRA	BR02	08/03/16	08/03/16	NFe	8816	13800	VCEMJK COM.CONS.FERR.LTDAME	2.337,103	0,565	1.300,00
15535-03	MAO DE OBRA PARAFUSADEIRA	BR02	08/03/16	08/03/16	NFe	2022	13800	VCEMJK COM.CONS.FERR.LTDAME	-	0,000	0,00
15535-04	MAO DE OBRA PARAFUSADEIRA	BR02	08/03/16	08/03/16	NFe	2021	13800	VCEMJK COM.CONS.FERR.LTDAME	-	0,000	0,00
15537-00	AUTO TRANSFORMADOR TRIFASICO	BR02	15/09/08	15/10/08	NF	1323	13461	SOLANO TRANSKAV COM.REPR.LT.	5.152,585	0,565	2.900,00
15538-00	TRANSPORTADOR TIPO ELEVADOR MECANICO CONTINUO COM ROSCA HELICOIDAL PAR ALEVANTAMENTO DE CACAMBAS	BR02	19/08/16	31/08/16	NFe	56	19899	LUCK COM.MAQ.E EQUIPTOS IMPO	12.759,735	0,565	7.200,00
15538-01	BANCA DE PRESSAO - ESTRUTURA METALICA	BR02	13/09/16	13/09/16	NFe	515	18237	KENIA CRISTINA FRANCO EPP	25.346,475	0,565	14.300,00
15538-02	TUBO GALVANIZADO COM COSTURA 1"	BR02	16/08/16	31/01/17	NFe	37332	16217	GYNTUBOS INDUSTRIAS LTDA	644,225	0,565	400,00
15538-03	MANGUEIRAS HIDRAULICAS COM TERMINAIS PRENSADOS	BR02	23/08/16	31/01/17	NFe	29084	14657	DYNAMIC COM. HIDR.PNEUM.LTDA	496,584	0,565	300,00
15538-04	FONTE 220V/24VCC - 5 AMPERES	BR02	16/08/16	31/08/16	NFe	20867	1254	PYROTEC AUTOMACAO LTDA	564,186	0,565	300,00
15538-05	BOTAO DE EMERGENCIA/CONTATOR TRIPOLAR/COMUTADORA/E CHAVE PARA PAINEL	BR02	09/08/16	31/01/17	NFe	199104	2738	META MATERIAIS ELETRIC. LTDA	307,686	0,565	200,00
15538-06	BOMBA DE VAZAO	BR02	18/08/16	31/01/17	NFe	24410	7445	ND BOMBAS COM.SERV.LTDA	3.548,193	0,565	2.000,00
15538-07	VALV.DUPLO SOLENOIDE/VALV. 5/2 VIAS/ FILTRO REGUL. E LUBRIFICADOR/VAL.CONT.DE FLUXO/CONEX/BOOSTER	BR02	18/08/16	31/01/17	NFe	21816	10072	AKME COMERCIAL LTDA	9.999,932	0,565	5.600,00
15538-08	FLANGELISA COM ROSCA DE 1" NO CENTRO	BR02	18/08/16	31/01/17	NFe	37647	16217	GYNTUBOS INDUSTRIAS LTDA	318,641	0,565	200,00
15538-09	COMANDO BI MANUAL	BR02	19/08/16	31/01/17	NFe	199920	2738	META MATERIAIS ELETRIC. LTDA	3.364,676	0,565	1.900,00
15538-10	FILTRO CESTO SIMPLEX	BR02	25/08/16	31/01/17	NFe	4999	12497	FILTRI IND.COMERCIO LTDA	2.270,834	0,565	1.300,00
15538-11	LOGO MARCA SIEMENS	BR02	25/08/16	31/01/17	NFe	200381	2738	META MATERIAIS ELETRIC. LTDA	704,794	0,565	400,00
15538-12	RELE MINIATURA PHOENIX CONTACT	BR02	08/09/16	31/01/17	NFe	20912	1254	PYROTEC AUTOMACAO LTDA	251,233	0,565	100,00
15538-13	LOGO MOD. EXP.DM8 12/24R	BR02	01/09/16	31/01/17	NFe	200524	2738	META MATERIAIS ELETRIC. LTDA	1.803,218	0,565	1.000,00
15538-14	DISPLAY/SENSOR MAGNETICO/CABO COM CONECTOR E SENSOR DE PRESSAO	BR02	16/09/16	31/01/17	NFe	150819	9221	IFM ELECTRONIC LTDA	6.948,995	0,565	3.900,00
15538-15	PAINEL ELETRICO NA BANCA COM INTEGRACAO PNEUMATICA E ELETRICA	BR02	18/10/16	31/01/17	NFe	521	18237	KENIA CRISTINA FRANCO EPP	4.965,840	0,565	2.800,00
15538-16	MAO DE OBRA PARA MONTAGEM DE INFRA, PASSAGEM DE CABOS E LIGACAO ELETRICA DA BANCA DE ESTANQUEIDADE	BR02	08/12/16	08/12/16	NFe	367	20778	GRASSMANN E ALENCAR SERV INT	-	0,000	0,00
15538-17	MAO DE OBRA PARA TORNEAMENTO DOS ANEIS ORINGS NAS FLANGES DE CONEXAO DAS VALV.MGA	BR02	08/12/16	08/12/16	NFe	481	19819	TORNOBELL MAQ.E ACES.METALUR	-	0,000	0,00
15538-18	MAO DE OBRA PARA MONTAGEM DE PARTE HIDRAULICA DA BANCA DE ESTANQUEIDADE	BR02	12/04/17	12/04/17	NFe	1615	16449	A.D.A COM.MAN.MON.IND LTDA	-	0,000	0,00
15538-19	SUPORTE PARA HIDROMETRO	BR02	07/12/17	31/01/18	NFe	453	16957	RODNA MONTAGENS INDUSTR.LTDA	108,631	0,565	100,00
15539-00	DISPOSITIVO PARA CONTROLAR DIMENSAO 17,25 (01004302020002/4)	BR02	18/04/18	18/04/18	NFe	2187	20487	PLASTITOOL COM E SERV LTD EP	2.327,732	0,565	1.300,00
15539-01	RELOGIO APALPADOR 0.2/0.002MM	BR02	20/02/18	31/12/18	NFe	262479	4809	RITEC COML.IMPORTADORA LTDA	611,975	0,565	300,00
15540-00	SISTEMA EGA P/ MAQ. INJET. E MAQ. AUTOM. DA MONTAGEM IHM-PCP216BLWL	BR02	11/06/15	31/08/15	NFe	4595	18117	EGA ENGENHARIA AUTOMACAO LTD	2.360,495	0,565	1.300,00
15540-01	HORAS DE PROJETO-PCP MASTER	BR02	11/06/15	31/08/15	NFe	4777	18117	EGA ENGENHARIA AUTOMACAO LTD	1.117,314	0,565	600,00
15540-02	TORRE LUMINOSA E UPGRADE NO SISTEMA PARA CONTROLE DE PERFORMANCE DE INJECAO	BR02	10/08/16	10/08/16	NFe	5338	18117	EGA ENGENHARIA AUTOMACAO LTD	540,394	0,565	300,00
15540-03	UPGRADE HFM (TORRE LUMINOSA)	BR02	01/12/16	31/12/16	NFe	5517	18117	EGA ENGENHARIA AUTOMACAO LTD	308,290	0,565	200,00
15541-00	SISTEMA EGA	BR02	01/01/19	01/01/19					0,010	0,904	0,00
15542-00	SISTEMA EGA	BR02	01/01/19	01/01/19					0,010	0,904	0,00
15543-00	SISTEMA EGA P/ MAQ. INJET. E MAQ. AUTOM. DA MONTAGEM IHM-PCP216BLWL	BR02	11/06/15	31/08/15	NFe	4595	18117	EGA ENGENHARIA AUTOMACAO LTD	2.360,495	0,565	1.300,00
15543-01	SISTEMA EGA P/ MAQ. INJET. E MAQ. AUTOM. DA MONTAGEM IHM-PCP216BLWL	BR02	11/06/15	31/08/15	NFe	4595	18117	EGA ENGENHARIA AUTOMACAO LTD	2.360,495	0,565	1.300,00
15543-02	TORRE LUMINOSA E UPGRADE NO SISTEMA PARA CONTROLE DE PERFORMANCE DE INJECAO	BR02	10/08/16	10/08/16	NFe	5338	18117	EGA ENGENHARIA AUTOMACAO LTD	540,394	0,565	300,00
15543-03	UPGRADE IHM (TORRE LUMINOSA)	BR02	01/11/16	01/11/16	NFe	5481	18117	EGA ENGENHARIA AUTOMACAO LTD	308,290	0,565	200,00
15544-00	TRANSFORMADOR TRIFASICO 4KVA 220/380V	BR02	18/08/08	18/09/08	NF	2389	15351	WITTMANN BATTENFELD BRASIL	1.333,584	0,565	800,00
15545-00	SECADOR ALIMENTADOR SEMIAUTOMATICO C/ABASTECIMENTO MANUAL P/MATERIAIS	BR02	19/12/96	01/01/97	NF	501			8.410,458	0,001	0,00
15545-01	KIT DE PECAS CONTENDO 50 MT DE MANGUEIRA AZUL E VERMELHA	BR02	25/07/16	25/07/16	NFe	7165	20288	MC COMPOENTES MOLDES E MAQ	1.956,023	0,565	1.100,00
15546-01	VALVULA MACHO COM 2 VIAS COM CORPO FLAGEADO SEM REVESTIMENTO E COM FLANGE ANSI B16.5 CLASSE 300	BR02	05/12/12	05/12/12	NFe	342	19225	NZ TECH AUTOMACAO INSTR.IND	2.345,758	0,565	1.300,00
15547-00	DISPOSITIVO DE MEDICAO PARA FIRST ROLLET TU6 AME - DES.1003502280008 ITEM 04	BR02	22/05/18	31/12/18	NFe	280	21291	PROPATER PROJETOS MECA E COM	1.446,979	0,565	800,00
15550-00	BANCA DE AFERICAO ELETRONICA MOD.BPA-5 C/MONITOR IMPRESSORA	BR02	23/11/92	01/12/92	NF	2			370.766,319	0,001	400,00
15550-01	DISPOSITIVO MONTADO DE CONTROLE DA RELOJOARIA	BR02	15/08/08	15/09/08	NF	134184	1111	SEMAE DE SAO LEOPOLDO	21.184,979	0,565	12.000,00
15550-02	FUSO DE ESFERA MONTADO	BR02	19/01/07	19/02/07	NF	17989	5105	AUTOMAX AUTOM.INTEGRADA LTDA	5.774,895	0,565	3.300,00
15550-03	MANCAL 1/2 170 PARA BANCAS	BR02	27/07/06	01/10/06	NF	579	9824	TMA USINAGEM LTDAME	1.632,420	0,565	900,00
15550-04	SENSOR OPTICOELETRONICO P/ BANCAS ELETRONICAS BPA	BR02	13/04/10	13/05/10	NF	20491	11366	BALLUFF CONTR.ELETRICOS LTDA	331,239	0,565	200,00
15550-05	CHAPA DE NYLON	BR02	06/06/06	01/10/06	NF	47589	7207	BERGMAN MAT. MANUT. LTDA	882,279	0,565	500,00
15550-06	PROGRAMA PARA O SISTEMA DE SUPERVISAO E GERACAO EM WINDOWS 98/2000X	BR02	17/08/05	17/09/05	NF	1044	539	HI TECNOLOGIA IND.COM.LTDA	3.528,000	0,565	2.000,00
15550-07	FUSO DE ESFERA	BR02	06/05/05	06/06/05	NF	12042	5105	AUTOMAX AUTOM.INTEGRADA LTDA	12.760,129	0,565	7.200,00
15550-08	INSTALACAO CONVERSOR MAXI MAESTRO DCD 200 25/50	BR02	18/06/02	01/07/02	NF	410			9.231,600	0,565	5.200,00
15550-09	SENSOR DE PROXIMIDADE FOTOELETRICO	BR02	14/03/03	01/07/03	NF	11891	9221	IFM ELECTRONIC LTDA	2.174,086	0,565	1.200,00
15550-10	CONECTOR/CABO/SENSOR	BR02	14/03/03	01/07/03	NF	11839	9221	IFM ELECTRONIC LTDA	5.321,562	0,565	3.000,00
15550-11	FILTRO TIPO CARTUCHO BIG BLUE	BR02	26/11/10	26/12/10	NF	948	12497	FILTRI IND.COMERCIO LTDA	853,128	0,565	500,00
15550-12	VALVULA/PRESSOSTATO/CILINDRO/VALVULA/FILTRO/MINI GUIA	BR02	27/07/15	01/06/16	NFe	990752	2550	FESTO BRASIL LTDA.	3.036,094	0,565	1.700,00
15550-13	CABO COM CONECTOR E SENSOR DE PRESSAO	BR02	27/07/15	01/06/16	NFe	118309	9221	IFM ELECTRONIC LTDA	2.852,291	0,565	1.600,00
15550-14	BASE MANIF 6 VALV/VALVULAS/CILINDROS/LUBREFIL/REGULADORES	BR02	27/07/15	01/06/16	NFe	17815	10072	AKME COMERCIAL LTDA	492,457	0,565	300,00
15550-15	MAO DE OBRA PARA MONTAGEM DE TRILOGIC PARA CELULAS IN MOTION	BR02	27/07/15	01/06/16	NFe	727	17845	TRILOGIQ DO BRASIL LTDA	-	0,000	0,00
15550-16	RODIZIO GIRATORIO/GUIA LATERAL E JUNTA PERPENDICULAR	BR02	27/07/15	01/06/16	NFe	18742	17845	TRILOGIQ DO BRASIL LTDA	702,673	0,565	400,00
15550-17	JUNTA STANDARD/JUNTA MULTIFUNCIONAL/SUPORTE PARA TRILHO	BR02	27/07/15	01/06/16	NFe	18741	17845	TRILOGIQ DO BRASIL LTDA	1.653,752	0,565	900,00
15550-18	PLACA DE FIXACAO/RODIZIO GIRATORIO/PARAFUSO	BR02	27/07/15	01/06/16	NFe	18659	17845	TRILOGIQ DO BRASIL LTDA	253,194	0,565	100,00
15550-19	RODIZIO GIRATORIO DE TUBO 4"	BR02	27/07/15	01/06/16	NFe	18658	17845	TRILOGIQ DO BRASIL LTDA	43,787	0,565	0,00
15550-20	JUNTA/TAMPA/LUVA/PARAFUSO/GUIA LATERAL	BR02	27/07/15	01/06/16	NFe	18657	17845	TRILOGIQ DO BRASIL LTDA	3.552,673	0,565	2.000,00
15550-21	LOGO BASIC 24RC V4 24VAC E MODULO LOG DM8	BR02	08/07/15	01/06/16	NFe	168676	2738	META MATERIAIS ELETRIC. LTDA	779,657	0,565	400,00
15550-22	RODIZIO GIRATORIO COM FREIO 4"	BR02	15/07/15	01/06/16	NFe	19092	17845	TRILOGIQ DO BRASIL LTDA	229,528	0,565	100,00
15550-23	APOIO PARA CAIXAS PLASTICAS EM MDF ULTRA COM APLICACAO DE BORRACHA NA SUPERFICIE	BR02	06/07/15	01/06/16	NFe	396	18237	KENIA CRISTINA FRANCO EPP	279,334	0,565	200,00
15550-24	CONVERSOR/CHAVEADOR E CABO COM CONECTOR	BR02	07/07/15	01/06/16	NFe	19658	20009	WEG DRIVES & CONTROLS AUT LT	5.675,194	0,565	3.200,00
15550-25	VALVULA DE AGULHA DECA 1"	BR02	07/07/15	01/06/16	NFe	31615	16217	GYNTUBOS INDUSTRIAS LTDA	171,388	0,565	100,00
15550-26	VALVULA/CURVA E BUCHA	BR02	07/07/15	01/06/16	NFe	31601	16217	GYNTUBOS INDUSTRIAS LTDA	3.052,202	0,565	1.700,00
15550-27	MINI GUIA SLT-6-50-P-A	BR02	14/07/15	01/06/16	NFe	999642	2550	FESTO BRASIL LTDA.	708,533	0,565	400,00
15550-28	DISPOSITIVO PARA NUMERAR PANTOGRAFO E DISP.PARA MONTAR PARAFUSO REGULAGEM MAIS LACRE TU	BR02	24/07/15	01/06/16	NFe	4349	9399	FERRAMENTARIA EROTECH LTDA	1.443,947	0,565	800,00
15550-29	RODIZIO GIRATORIO/FIXO/TAMPA PARA ROLETE/GANCHO CHATO/PE AJUSTAVEL E TRILHO REFORCAVEL	BR02	24/07/15	01/06/16	NFe	19054	17845	TRILOGIQ DO BRASIL LTDA	1.340,161	0,565	800,00

Para conferir o original, acesse o site https://esaj.tjsp.jus.br/pastadigital/pg/abrirConferenciaDocumento.do, informe o processo 1007410-69.2022.8.26.0019 e código DB08AF1.

Código	Descricao	tabelecimen	Data Aquisição	Data Início	Esp.Docum	Núm.Docum	Cód.Fornec	Razão Social	VALOR DE REPOSIÇÃO	F.D.	VALOR DE MERCADO
15550-30	TRILOGIQ - RODIZIOS/JUNTAS/TAMPAS/PARAFUSOS	BR02	18/08/15	01/06/16	NFe	19418	17845	TRILOGIQ DO BRASIL LTDA	4.843,028	0,565	2.700,00
15550-31	TRILOGIQ - JUNTA MULTIFUNCIONAL	BR02	18/08/15	01/06/16	NFe	19478	17845	TRILOGIQ DO BRASIL LTDA	435,708	0,565	200,00
15550-32	TRILOGIQ - JUNTAS/TAMPAS/LUVAS	BR02	25/08/15	01/06/16	NFe	19517	17845	TRILOGIQ DO BRASIL LTDA	3.007,126	0,565	1.700,00
15550-33	TRILOGIQ - TUBO REVESTIDO	BR02	24/08/15	01/06/16	NFe	19543	17845	TRILOGIQ DO BRASIL LTDA	274,409	0,565	200,00
15550-34	TRILOGIQ - JUNTA MULTIFUNCIONAL E TRILHO REFORCADO	BR02	27/08/15	01/06/16	NFe	19602	17845	TRILOGIQ DO BRASIL LTDA	1.949,799	0,565	1.100,00
15550-35	SERVICOS DE MONTAGEM TRILOGIQ/ELETRICA E PNEUMATICA MUDANCA LAYOUT	BR02	15/09/15	01/06/16	NFe	538	16476	MTH SERV.MANUT.ELET.LTDA ME	-	0,000	0,00
15550-36	SERRA FITA DIEMASTER	BR02	11/09/15	01/06/16	NFe	159435	4043	LUITEX MAQS.E FERRAMENTAS LT	36,560	0,565	20,00
15550-37	SERVICO DE MONTAGEM TRILOGIQ/INSTALACAO ELETRICA E PNEUMATICA	BR02	01/09/15	01/06/16	NFe	533	16476	MTH SERV.MANUT.ELET.LTDA ME	-	0,000	0,00
15550-38	TRILOGIQ - GUIA LATERAL 2M ABA 40MM	BR02	04/09/15	01/06/16	NFe	19711	17845	TRILOGIQ DO BRASIL LTDA	653,915	0,565	400,00
15550-39	TRILOGIQ - FM3 SUP PARA TRILHO COM STOP ALTO	BR02	01/09/15	01/06/16	NFe	19682	17845	TRILOGIQ DO BRASIL LTDA	317,992	0,565	200,00
15550-40	EXPANSAO LOGO DM8 12/24R-COD.6ED1 055	BR02	24/09/15	01/06/16	NFe	175082	2738	META MATERIAIS ELETRIC. LTDA	861,920	0,565	500,00
15550-41	CHAVEADOR ELETRONICO/CABO COM CONECTOR E CONVERSOR DE CORRENTE	BR02	28/09/15	01/06/16	NFe	22523	20009	WEG DRIVES & CONTROLS AUT LT	1.902,170	0,565	1.100,00
15550-42	PARAFUSO/PORCA E ARRUELA	BR02	01/10/15	01/06/16	NFe	13129	12277	AFFONFER COM.PARAFUSOS LTDA	122,071	0,565	100,00
15550-43	UNIAO/NIPLE DUPLO/VALVULA DE AGULHA DECA/VALVULA RETENCAO/TE GALVANIZADO/COTOVELO	BR02	05/10/15	01/06/16	NFe	89133	41681	HIDROTEC HIDRAULICA INDL.LT.	608,509	0,565	300,00
15550-44	VALVULA DE ESFERA PENEUMATICA MGA 1" COM ATUADOR 300 LIBRAS	BR02	07/10/15	01/06/16	NFe	89289	41681	HIDROTEC HIDRAULICA INDL.LT.	3.780,240	0,565	2.100,00
15550-45	PECAS PARA MONTAGEM TRILOGIQ (COTOVELO/UNIAI TEE/PROLONGADOR/TUBO/VALVULAS	BR02	15/10/15	01/06/16	NFe	19079	10072	AKME COMERCIAL LTDA	912,171	0,565	500,00
15550-46	GARRA PARALELA E SENSOR OPTICO	BR02	22/10/15	01/06/16	NFe	1041276	2550	FESTO BRASIL LTDA.	842,243	0,565	500,00
15550-47	CALHA EM ACO INOX E CHAPA GALVANIZADA	BR02	03/11/15	01/06/16	NFe	320	16957	RODNA MONTAGENS INDUSTR.LTDA	945,368	0,565	500,00
15550-48	SERVICOS DE MONTAGEM E DESMONTAGEM DE TRILOGIQ	BR02	10/12/15	01/06/16	NFe	40	20778	GRASSMANN E ALENCAR SERV INT	-	0,000	0,00
15550-49	SENSORES DE PRESSAO E CABOS COM CONECTORES EVC005	BR02	10/12/15	01/06/16	NFe	126272	9221	IFM ELECTRONIC LTDA	2.513,609	0,565	1.400,00
15550-50	CONJUNTO DE PECAS TRILOGIQ	BR02	16/12/15	01/06/16	NFe	20419	17845	TRILOGIQ DO BRASIL LTDA	6.665,865	0,565	3.800,00
15550-51	INTERLIGACAO PARA TRILHO - TRILOGIQ	BR02	11/12/15	01/06/16	NFe	20411	17845	TRILOGIQ DO BRASIL LTDA	41,895	0,565	0,00
15550-52	RODIZIO GIRATORIO DE TUBO COM FREIO 3" (TRILOGIQ)	BR02	14/01/16	01/06/16	NFe	20657	17845	TRILOGIQ DO BRASIL LTDA	63,316	0,565	0,00
15550-53	ADAPTACAO E INSTALACAO DE DISPOSITIVO PARA OLEAR SAFIRA	BR02	08/01/16	01/05/16	NFe	449	18237	KENIA CRISTINA FRANCO EPP	750,462	0,565	400,00
15550-54	CONJUNTO PARAFUSOS SEXTAVADOS (TRILOGIQ)	BR02	04/01/16	01/06/16	NFe	20531	17845	TRILOGIQ DO BRASIL LTDA	391,248	0,565	200,00
15550-55	CONJUNTOS DE RELES E FIBRA OTICA	BR02	06/04/16	01/06/16	NFe	19609	1254	PYROTEC AUTOMACAO LTDA	824,152	0,565	500,00
15550-56	SUPORTE PARA GARRAFA EM ACO INOX 304	BR02	26/04/16	01/06/16	NFe	340	16957	RODNA MONTAGENS INDUSTR.LTDA	120,122	0,565	100,00
15550-57	SUPORTES PARA TECLADO E MOUSE	BR02	26/04/16	01/06/16	NFe	340	16957	RODNA MONTAGENS INDUSTR.LTDA	174,728	0,565	100,00
15550-58	CAIXA EM ACO CARBONO PARA GUARDAR FERRAMENTAS DA CELULA OIM	BR02	26/04/16	01/06/16	NFe	340	16957	RODNA MONTAGENS INDUSTR.LTDA	120,122	0,565	100,00
15550-59	SERVICO DE REMANEJAMENTO DAS INST. ELETRICAS E PNEUMATICAS DAS CELULAS 7, 9 E 10	BR02	17/05/16	01/06/16	NFe	141	20778	GRASSMANN E ALENCAR SERV INT	-	0,000	0,00
15550-60	MANCAIS CONF. DES. 2090033014/33025/33029/33021/33032/33038/33035/33034	BR02	05/05/16	01/06/16	NFe	5040	9399	FERRAMENTARIA EROTECH LTDA	721,517	0,565	400,00
15550-61	LOCKPIPE (RODIZIOS/JUNTAS/TUBOS/TAMPAS E GUIAS LATERAIS)	BR02	23/06/16	31/08/16	NFe	523	21090	LOCKPIPE DO BRASIL LTDA	1.924,651	0,565	1.100,00
15550-62	LOCKPIPE - JUNTA STANDARD 90	BR02	23/06/16	31/08/16	NFe	532	21090	LOCKPIPE DO BRASIL LTDA	406,068	0,565	200,00
15550-63	LOCKPIPE - JUNTA STANDARD 90	BR02	23/06/16	31/08/16	NFe	531	21090	LOCKPIPE DO BRASIL LTDA	135,352	0,565	100,00
15550-64	LOCKPIPE - RODIZIOS GIRATORIOSC/FREIO	BR02	14/07/16	31/08/16	NFe	562	21090	LOCKPIPE DO BRASIL LTDA	352,112	0,565	200,00
15550-65	LOCKPIPE - TUBO REVESTIDO 2MM	BR02	14/07/16	31/08/16	NFe	574	21090	LOCKPIPE DO BRASIL LTDA	1.353,818	0,565	800,00
15550-66	LOCKPIPE - JUNTA MULTIFUNCIONAL E STANDARD REFORCADA	BR02	01/07/16	31/08/16	NFe	550	21090	LOCKPIPE DO BRASIL LTDA	562,054	0,565	300,00
15550-67	JOGOS DE MANCAIS PARA BANCA DE ESTANQUEIDADE	BR02	16/09/16	16/09/16	NFe	5464	9399	FERRAMENTARIA EROTECH LTDA	625,780	0,565	400,00
15550-68	JUNTA LD2 SOBREPOSTA LOCKPIPE	BR02	06/10/16	31/01/17	NFe	876	21090	LOCKPIPE DO BRASIL LTDA	45,076	0,565	0,00
15550-69	SUPORTE PARA HIDROMETRO	BR02	07/12/17	31/01/18	NFe	453	16957	RODNA MONTAGENS INDUSTR.LTDA	108,631	0,565	100,00
15550-70	BOMBA CENTRIFUGA GRUNDFOS CM5-4	BR02	06/02/18	31/12/20	NFe	44754	21658	MERITO COMERCIO DE EQUIPAMEN	2.802,679	0,565	1.600,00
15550-71	BANDEIJA P/HIDROMETRO (BANCADA DE AFERICAO) AMERISOLDAS	BR02	16/10/19	01/12/19	NFe	1072	14580	AMERISOLDAS LTDA	144,697	0,904	100,00
15550-72	FRETE S/TRANSPORTE ATIVO	BR02	05/10/19	31/12/20	CTe	522682	9670	RKM TRANSPORTES LTDA	-	0,000	0,00
15550-73	BASES COM PROTECOES PARA COMPUTADOR EM INOX 304 CF VERIFICACAO NO LOCAL	BR02	06/11/19	01/12/19	NFe	728	16957	RODNA MONTAGENS INDUSTR.LTDA	791,428	0,904	700,00
15552-00	MOLDE COM 06 CAVIDADES PARA INJETAR ROTOR TU6 Q3 DES.2020180000	BR02	19/06/19	31/10/20	NFe	8644	719	MECANEL MEC. ELETR. INDL. LT	86.514,401	0,904	78.200,00
15552-01	SISTEMA DE CAMARA QUENTE PLACAS INOX ROTOR MOLDE TU6	BR02	04/02/19	31/10/20	NFe	4417	21453	MOLD-MASTERS DO BRASIL	37.614,958	0,904	34.000,00
15552-02	FRETE S/TRANSPORTE DE MOLDE COM 06 CAVIDADES DES.2020180000	BR02	10/06/19	31/10/20	NFe	24238	18942	GILSON FIORETTI BACCAN	-	0,000	0,00
15554-00	DISPOSITIVO DE REMANCHAR COPPER CAN CONFORME DESENHO 2070052000	BR02	04/04/14	30/09/14	NFe	3930	15152	TKS FERRAMENTAS DE PRECISAO	5.078,818	0,565	2.900,00
15554-01	DISPOSITIVO PARA REMACHAR BLINDAGEM COPPER CAM TU6	BR02	06/03/19	30/09/19	NFe	767	18255	FEMMA FERRAMENTARIA LTDA ME	12.033,450	0,904	10.900,00
15555-00	CALIBRADOR P/CONJ. BASE DO MOSTRADOR/SAFIRA MONTADO	BR02	14/06/05	14/07/05	NF	1699	13639	CG IND. E COM.DE PECAS LTDA	4.268,880	0,565	2.400,00
15556-00	CADEIRA ERGOMETRICA LINHA STYLUS MEDIA RF.051407 COM PROLONGADOR DE ARO DE APOIO PARA OS PES. REVEST	BR02	05/12/14	05/12/14	NFe	7426	15803	ERGOMAIS COM.PROD.ERGON.LTDA	471,090	0,565	300,00
15557-00	APERTADEIRA HIDROPNEUMATICA PISTOLA TORERO	BR02	23/03/17	23/03/17	NFe	10658	2680	FORNECEDORA INDUSTRIAL LTDA	4.072,217	0,565	2.300,00
15558-00	DISPOSITIVO DE FECHAMENTO RELOJ. COPPER CAN - REMACHAR/DIMENSIONAL/ESTANQUEIDADE	BR02	07/06/08	11/12/08	NF	31337	5849	WIKA DO BRASIL IND.ECOM.LTDA	3.472,875	0,565	2.000,00
15558-01	AJUSTE ICMS ATIVO NR.20004768-0	BR02	17/09/01	17/10/01	NF	2122	9221	IFM ELECTRONIC LTDA	-	0,565	0,00
15558-02	AJUSTE ICMS ATIVO NR.20004768-0	BR02	24/10/01	24/11/01	NF	2485	7566	ALLWARE SISTEMAS AUTOMACAO	-	0,565	0,00
15558-03	AJUSTE ICMS ATIVO NR.20004768-0	BR02	26/10/01	26/11/01	NF	16841	8623	YASKAWA ELETRICO BR LTDA.	-	0,565	0,00
15558-04	AJUSTE ICMS ATIVO NR.20004768-0	BR02	05/11/01	05/12/01	NF	19020	1076	NORLES PRODS.HIDR.PNEUM.LTDA	-	0,565	0,00
15558-05	AJUSTE ICMS ATIVO NR.20004768-0	BR02	08/11/01	08/12/01	NF	19124	1076	NORLES PRODS.HIDR.PNEUM.LTDA	-	0,565	0,00
15558-06	AJUSTE ICMS ATIVO NR.20004768-0	BR02	22/11/01	22/12/01	NF	3244	9221	IFM ELECTRONIC LTDA	-	0,565	0,00
15558-07	AJUSTE ICMS ATIVO NR.20004768-0	BR02	03/12/01	03/01/02	NF	50588	1232	MICROMECANICA IND COM IMP EX	-	0,565	0,00
15558-08	AJUSTE ICMS ATIVO NR.20004768-0	BR02	03/12/01	03/01/02	NF	80	9310	ENILEGHO SYSTEMS IND.COM.LT	-	0,565	0,00
15558-09	AJUSTE ICMS ATIVO NR.20004768-0	BR02	11/01/02	11/02/02	NF	47680	5849	WIKA DO BRASIL IND.ECOM.LTDA	-	0,565	0,00
15558-10	AJUSTE ICMS ATIVO NR.20004768-0	BR02	11/04/02	11/05/02	NF	20959	1076	NORLES PRODS.HIDR.PNEUM.LTDA	-	0,565	0,00
15558-11	AJUSTE ICMS ATIVO NR.20004768-0	BR02	18/03/02	18/04/02	NF	1471	9641	SMAC TEC USINAGEM LTDA.	-	0,565	0,00
15558-12	AJUSTE ICMS ATIVO NR.20004768-0	BR02	10/05/02	10/06/02	NF	520	8607	FERBAC IND.MECANICA LTDA	-	0,565	0,00
15561-00	DISPOSITIVO PARA MONTAR TURBINA NO TU	BR02	30/09/13	30/09/13					-	0,565	0,00
15562-00	DISPOSITIVO PARA FIXAR CARCACAS FLODIS 5/7M CONF. DES. 2070037000	BR02	28/01/16	01/06/16	NFe	5842	15152	TKS FERRAMENTAS DE PRECISAO	2.182,906	0,565	1.200,00
15563-00	MODULO CONTROLE BIVOLT KILEWS E PARAFUSADEIRA ELETRICA RETA	BR02	25/07/12	25/07/12	NFe	5404	2680	FORNECEDORA INDUSTRIAL LTDA	2.009,463	0,565	1.100,00
15564-00	MODULO CONTROLE BIVOLT KILEWS E PARAFUSADEIRA ELETRICA RETA	BR02	25/07/12	25/07/12	NFe	5404	2680	FORNECEDORA INDUSTRIAL LTDA	2.009,463	0,565	1.100,00
15565-00	DISPOSITIVO DE FECHAR PORCA DE FECHAMENTO TM/FLODIS 004104	BR02	27/08/15	30/11/15	NFe	328	20487	PLASTITOOL COM E SERV LTD EP	25.863,761	0,565	14.600,00
15565-01	MOTOR PNEUMATICO DEMAG	BR02	05/05/16	01/06/16	NFe	10076	2680	FORNECEDORA INDUSTRIAL LTDA	12.478,725	0,565	7.100,00
15565-02	ADAPTACAO DE REVERSAO DE GIRO NA PARAFUSADEIRA (ROSQUEAR PORCA EM CARCACA)	BR02	25/04/17	25/04/17	NFe	595	18255	FEMMA FERRAMENTARIA LTDA ME	6.724,575	0,565	3.800,00
15565-03	MODOFICACAO DISPOSITIVO ROSQUEAR	BR02	17/08/21	17/08/21	NFe	186	18255	FEMMA FERRAMENTARIA LTDA ME	2.452,967	1,000	2.500,00
15567-00	BANCADA EM PERFIL 40X40 COM DIMENSOES DE 1,85 X 1,05 X 0,5M	BR02	24/03/14	30/09/14	NFe	1220	18910	LOCHE USINAGEM E FER. LTDA	6.920,595	0,565	3.900,00
15569-00	SUPORTE PARA PARAFUSADEIRA	BR02	15/05/14	15/05/14	NFe	204	16957	RODNA MONTAGENS INDUSTR.LTDA	2.344,073	0,565	1.300,00
15570-00	DISPOSITIVO PARA FIXAR PORCA DE FECHAMENTO TU/TM CONFORME DESENHO 004104	BR02	04/04/14	30/09/14	NFe	3930	15152	TKS FERRAMENTAS DE PRECISAO	14.220,707	0,565	8.000,00
15571-00	PECAS: GANCHO, TAMPA,JUNTA, JUNTA DUPLA, TRILHO	BR02	28/01/14	30/09/14	NFe	13930	17845	TRILOGIQ DO BRASIL LTDA	18.186,485	0,565	10.300,00
15571-01	EQPTO P/ TESTE DE ESTANQUEIDADE POR QUEDA DE PRESSAO 550KPA/OEM MODELO G31-LC-40/000-0000-0 MARCA TE	BR02	13/02/14	24/02/14	NFe	3796	18412	TEX TECN.ELET.IND.COM.LTDA	9.235,566	0,565	5.200,00
15571-02	DISPOSITIVO PARA FECHAR E FECHAR RELOJOARIA CONF. DESENHO 207006700	BR02	24/03/14	30/09/14	NFe	3905	15152	TKS FERRAMENTAS DE PRECISAO	7.922,959	0,565	4.500,00
15571-03	SENSOR MAGNETICO	BR02	24/04/14	30/09/14	NFe	87648	9221	IFM ELECTRONIC LTDA	229,998	0,565	100,00
15571-04	SINALIZADOR LED 24 VCC AZUL	BR02	12/05/14	30/09/14	NFe	13594	1254	PYROTEC AUTOMACAO LTDA	60,848	0,565	0,00
15571-05	CHAVE 3 POSICOES 2NA	BR02	12/05/14	30/09/14	NFe	13594	1254	PYROTEC AUTOMACAO LTDA	315,446	0,565	200,00

fls. 7724
Para conferir o original, acesse o site https://esaj.tjsp.jus.br/pastadigital/pg/abrirConferenciaDocumento.do, informe o processo 1007410-69.2022.8.26.0019 e código DB08AF1.

Código	Descricao	tabelecimen	Data Aquisição	Data Início	Esp.Docum	Núm.Docum	Cód.Fornec	Razão Social	VALOR DE REPOSIÇÃO	F.D.	VALOR DE MERCADO
15571-06	TERMOPAR MINERAL J	BR02	26/05/14	30/09/14	NFe	148901	19827	NORTEL SUPRIMENTOS IND.S/A	230,625	0,565	100,00
15571-07	ATUADOR PNEUMATICO, VALVULA DIRECIONAL, SUPORTE P SENSOR	BR02	08/05/14	30/09/14	NFe	22179	16612	AWALTECH AUTOMAC INST IND EP	10.484,299	0,565	5.900,00
15571-08	FONTE DE ALIMENT., CONTROLADOR DE SENSOR, RELE DE SEGURANCA, CONECTOR FEMEA	BR02	08/05/14	30/09/14	NFe	13569	1254	PYROTEC AUTOMACAO LTDA	2.140,569	0,565	1.200,00
15571-09	CILINDRO AN-GIR DZH-25-100-PPV-A	BR02	06/05/14	30/09/14	NFe	816300	2550	FESTO BRASIL LTDA.	756,881	0,565	400,00
15571-10	RELE UM72-REL/KSR-24DC/21	BR02	04/06/14	30/09/14	NFe	244722	4710	DIMENSIONAL EQTOS ELET.LTDA	299,247	0,565	200,00
15573-00	BERCO PARA DISPOSITIVO DE MONTAR ANEL DE FECHAMENTO TMIII	BR02	15/04/16	15/04/16	NFe	5982	15152	TKS FERRAMENTAS DE PRECISAO	1.444,232	0,565	800,00
15573-01	MODIFICACAO EM DISPOSITIVO DE PRENSAR ANEL	BR02	23/09/16	23/09/16	NFe	6388	15152	TKS FERRAMENTAS DE PRECISAO	527,615	0,565	300,00
15573-02	ADEQUACAO PENSA DE MONTAGEM DO ANEL OIM	BR02	20/10/16	31/01/17	NFe	526	18237	KENIA CRISTINA FRANCO EPP	1.931,160	0,565	1.100,00
15573-03	ADEQUACAO PRENSA DE MONTAGEM DO ANEL OIM	BR02	20/10/16	31/01/17	NFe	522	18237	KENIA CRISTINA FRANCO EPP	1.931,160	0,565	1.100,00
15573-04	ADEQUACAO DE PRENSA DE MONTAGEM DO ANEL AO OIM	BR02	11/11/16	31/01/17	NFe	538	18237	KENIA CRISTINA FRANCO EPP	5.793,480	0,565	3.300,00
15573-05	ADEQUACAO DE PRENSA DE MONTAGEM DO ANEL AO OIM E NORMAS DE SEGURANCA	BR02	11/11/16	31/01/17	NFe	536	18237	KENIA CRISTINA FRANCO EPP	5.793,480	0,565	3.300,00
15574-00	IMPRESSORA TSC TTP244	BR02	05/03/13	05/03/13	NFe	9847	7004	SYSCONTROL AUT. IND. LTDA	904,788	0,565	500,00
15580-73	UNIAO GALV, NIPLE BUCHA, BUCHA RED, CURVA, COTOVELOS PARA BANCAS DE AFERICAO	BR02	25/10/19	31/12/20	NFe	2491	22538	D'APARECIDA COM.DE TUBOS E C	795,682	0,904	700,00
15581-00	BICO DE AR IONIZADO SHOCK LARGE PLUG-IN - C/ SUPORTE E SENSOR E CABO	BR02	25/06/15	25/06/15	NFe	4175	18776	ION TECH IND E COMERCIO LTDA	3.455,351	0,565	2.000,00
15581-01	ADAPTACAO/INSTALACAO E FECHAMENTO COM POLICARBONATO DO DISPOSITIVO DE FECTO DO CONJ.BASE MOSTRADOR	BR02	09/12/15	01/05/16	NFe	441	18237	KENIA CRISTINA FRANCO EPP	1.527,383	0,565	900,00
15581-02	REGULADOR DE PRESSAO 1/4" BSPP	BR02	11/10/16	31/01/17	NFe	22247	10072	AKME COMERCIAL LTDA	70,520	0,565	0,00
15582-00	UNIDADE CONTROLE SIMPLESW	BR02	14/07/14	30/09/14	NFe	3185	18776	ION TECH IND E COMERCIO LTDA	2.561,733	0,565	1.400,00
15582-01	CANETA DE VACUO PARA PONTEIRO (PEQUENO OU GRANDE)	BR02	29/07/14	30/09/14	NFe	404	18255	FEMMA FERRAMENTARIA LTDA ME	8.770,183	0,565	5.000,00
15583-00	ATUALIZACAO CABINE PRIMARIA	BR02	23/01/13	23/01/13	NFe	670	5123	ELETROTESTE MANUT.ELETR.LTDA	3.141,420	0,565	1.800,00
15585-00	MAQUINA AUTOMATICA PARA GRAVACAO A LASER COM DUPLO CABECOTE LASER FIBRA	BR02	24/01/19	30/09/19	NFe	3535	21448	PROMARKING TEC AUTO INDUS	196.118,633	0,904	177.300,00
15585-01	TRANSPORTE DE ATIVO	BR02	04/01/19	30/09/19	CTR	25	19813	MARCOS DA SILVA MARTILIANO	481,338	0,904	400,00
15585-02	FRETE SOBRE ATIVO	BR02	08/02/19	30/09/19	CTR	25	19813	MARCOS DA SILVA MARTILIANO	-	0,000	0,00
15586-00	CALIBRE TAMPAO DE ROSCA PNP S83 X 3 ESP. CONF.AP-2349/18	BR02	25/01/19	25/01/19	NFe	66012	4490	NEOMATIC MEC. DE PREC. LTDA	2.597,042	0,904	2.300,00
15587-00	CALIBRE ANEL DE ROSCA PNP S83 X 3 ESP. CONF. AP 2350/18	BR02	25/01/19	25/01/19	NFe	66012	4490	NEOMATIC MEC. DE PREC. LTDA	5.590,844	0,904	5.100,00
15588-00	DISPOSITIVO PARA CCONFERIR ALTURA DE IMA E PINO (TURBINA TU6)	BR02	25/01/19	25/01/19	NFe	747	18255	FEMMA FERRAMENTARIA LTDA ME	4.072,860	0,904	3.700,00
15589-00	CALIBRE ANEL DE ROSCA PNP S83 X 3 ESP. CONF. AP 2350/18	BR02	25/01/19	25/01/19	NFe	66012	4490	NEOMATIC MEC. DE PREC. LTDA	5.590,844	0,904	5.100,00
15590-00	CALIBRE TAMPAO DE ROSCA PNP S83 X 3 ESP. CONF.AP-2349/18	BR02	25/01/19	25/01/19	NFe	66012	4490	NEOMATIC MEC. DE PREC. LTDA	2.597,042	0,904	2.300,00
15591-00	CALIBRE ANEL DE ROSCA PNP S57 X 3 ESP CONF. AP 2513/18	BR02	25/01/19	25/01/19	NFe	660012	4490	NEOMATIC MEC. DE PREC. LTDA	5.681,012	0,904	5.100,00
15592-00	CALIBRE TAMPAO DE ROSCA PNP S83 X 3 ESP. CONF.AP-2512/18	BR02	25/01/19	25/01/19	NFe	66012	4490	NEOMATIC MEC. DE PREC. LTDA	2.597,042	0,904	2.300,00
15593-00	CALIBRE TAMPAO DE ROSCA PNP S83 X 3 ESP. CONF.AP-2512/18	BR02	25/01/19	25/01/19	NFe	66012	4490	NEOMATIC MEC. DE PREC. LTDA	2.597,042	0,904	2.300,00
15594-00	CALIBRE ANEL DE ROSCA PNP S57 X 3 ESP CONF. AP 2513/18	BR02	25/01/19	25/01/19	NFe	660012	4490	NEOMATIC MEC. DE PREC. LTDA	5.681,012	0,904	5.100,00
15595-00	NOVO CONTROLE DE SISTEMA DE RESFRIAMENTO DE AGUA INDUSTRIAL, MARCA FRIGEL	BR02	20/06/13	20/06/13	NFe	14189	4713	APEMA EQUIP INDUSTRIAIS LTDA	18.770,735	0,565	10.600,00
15600-00	CADEIRA GIRATORIA COM BRACO PRETA	BR02	24/01/19	24/01/19	NFe	624	14908	NATALINO DE LIMA COSTAME	569,160	0,904	500,00
15600-01	CADEIRA GIRATORIA COM BRACO PRETA	BR02	24/01/19	24/01/19	NFe	624	14908	NATALINO DE LIMA COSTAME	569,160	0,904	500,00
15600-02	CADEIRA GIRATORIA COM BRACO PRETA	BR02	24/01/19	24/01/19	NFe	624	14908	NATALINO DE LIMA COSTAME	569,160	0,904	500,00
15600-03	CADEIRA GIRATORIA COM BRACO PRETA	BR02	24/01/19	24/01/19	NFe	624	14908	NATALINO DE LIMA COSTAME	569,160	0,904	500,00
15600-04	CADEIRA GIRATORIA COM BRACO PRETA	BR02	24/01/19	24/01/19	NFe	624	14908	NATALINO DE LIMA COSTAME	569,160	0,904	500,00
15601-00	AR CONDICIONADO TIPO SPLIT HI WALL CARRIER 30.000 BTU/H FRIO 220 VOLTS	BR02	25/01/19	25/01/19	NFe	173118	22025	UNIAR COMERCIO DE ELETRO-ELE	4.205,756	0,904	3.800,00
15601-01	INTALACAO DE AR CONDICIONADO	BR02	25/02/19	25/02/19	NFe	87	22165	SERVCOOL AR CONDICIONADO LTD	992,072	0,904	900,00
15602-00	AR CONDICIONADO TIPO SPLIT HI WALL CARRIER 18.000 BRU/H FRIO BIFASICO 60HZ	BR02	25/01/19	25/01/19	NFe	167952	22025	UNIAR COMERCIO DE ELETRO-ELE	2.788,119	0,904	2.500,00
15602-01	INTALACAO DE AR CONDICIONADO	BR02	25/02/19	25/02/19	NFe	87	22165	SERVCOOL AR CONDICIONADO LTD	797,538	0,904	700,00
15603-00	DISPOSITIVO MONTAR O DIGIT COVER E PONTEIRO CYBLE RELOJ TU6	BR02	12/02/19	30/09/19	NFe	753	18255	FEMMA FERRAMENTARIA LTDA ME	7.497,765	0,904	6.800,00
15603-01	MODIFICACAO EM DISPOSITIVO DIGITS COVER	BR02	11/08/20	11/08/20	NFe	174	18255	FEMMA FERRAMENTARIA LTDA ME	5.183,640	0,983	5.100,00
15603-02	MODIFICACAO EM DISPOSITIVO DIGITS COVER	BR02	22/10/20	22/10/20	NFS	176	18255	FEMMA FERRAMENTARIA LTDA ME	2.591,820	0,983	2.500,00
15604-00	DISPOSITIVO UPPER PLATE MESA TRIDIMENSIONAL	BR02	12/02/19	12/02/19	NFe	353	21291	PROPATER PROJETOS MECA E COM	4.628,250	0,904	4.200,00
15605-00	DISPOSITIVO CARCACA PARA MEDIR COTA 5,7	BR02	12/02/19	12/02/19	NFe	353	21291	PROPATER PROJETOS MECA E COM	1.666,170	0,904	1.500,00
15606-00	DISPOSITIVO CARCACA PARA MEDIR COTA 5,7	BR02	12/02/19	12/02/19	NFe	353	21291	PROPATER PROJETOS MECA E COM	1.666,170	0,904	1.500,00
15607-00	DISPOSITIVO CARCACA PARA MEDIR COTA 5,7	BR02	12/02/19	12/02/19	NFe	353	21291	PROPATER PROJETOS MECA E COM	1.666,170	0,904	1.500,00
15608-00	MOLDE COM 08 CAVIDADES PARA INJETAR PLACA PIVO TU6 - DES.2020182000	BR02	16/05/19	31/10/20	NFe	8568	719	MECANEL MEC. ELETR. INDL. LT	77.737,576	0,904	70.300,00
15608-01	SISTEMA CAMARA QUENTE PLACAS INOX MOLDE PLACA PIVO TU6	BR02	18/02/19	31/10/20	NFe	4509	21453	MOLD-MASTERS DO BRASIL	87.768,236	0,904	79.300,00
15609-00	DISPOSITIVO DE MEDICAO PARA GEAR 2 E 3 Q31 AME DES.1001202020051	BR02	19/02/19	19/02/19	NFe	359	21291	PROPATER PROJETOS MECA E COM	2.515,912	0,904	2.300,00
15611-00	DISPOSITIVO DE MEDICAO PARA CONTROLAR DIM. 35,55 (CC6A ASSEMBLY)	BR02	19/02/19	19/02/19	NFe	359	21291	PROPATER PROJETOS MECA E COM	1.826,973	0,904	1.700,00
15612-00	DISPOSITIVO DE MEDICAO PARA CONTROLAR DIM. 10,85 (CC6A ASSEMBLY)	BR02	19/02/19	19/02/19	NFe	359	21291	PROPATER PROJETOS MECA E COM	2.082,707	0,904	1.900,00
15613-00	MICROSCOPIO MANTIS ELITE CAM HD	BR02	07/02/19	07/02/19	NFe	89911	22247	VISION ENGINEERING INC	21.655,600	0,904	19.600,00
15613-01	NF. COMPLEMENTAR - DESPESAS COM IMPORTACAO DE MICROSCOPIO	BR02	28/02/19	28/02/19	NFe	90444	22247	VISION ENGINEERING INC	898,253	0,904	800,00
15613-02	FRETE SOBRE ATIVO - MICROSCOPIO	BR02	12/02/19	12/02/19	NFe	462967			-	0,000	0,00
15613-03	INSTALACAO DE SOFTWARE E MANUTENCAO EM MICROSCOPIO MANTIS	BR02	23/05/19	23/05/19	NFe	2022	22368	ALTRADE COMERCIO E REP LTDA	-	0,000	0,00
15614-00	FERRAMENTAL CUPULA DE VIDRO MOD.705009	BR02	06/03/19	16/03/19	NFe	29271	4953	PRISMATIC SA VIDROS PRISM	128.518,776	0,904	116.200,00
15615-00	PLACA SHELL TU6 DN20 DES.2110097000	BR02	22/04/19	01/11/19	NFe	9396	15152	TKS FERRAMENTAS DE PRECISAO	39.571,951	0,904	35.800,00
15615-01	ALTERACAO PARA ADEQUAR USINAGEM DA CARCACA TU6 DES 2110097063	BR02	13/02/20	13/02/20	NFe	957	15152	TKS FERRAMENTAS DE PRECISAO	1.481,040	0,983	1.500,00
15615-02	PLACA SHELL TU6 DN20 Q3 2.5	BR02	19/02/21	19/02/21	NFe	4793	20487	PLASTITOOL COM E SERV LTD EP	27.769,500	1,000	27.800,00
15615-03	JOGO DE MORDENTE MULTIJATO 165 PC125113	BR02	26/02/21	26/02/21	NFe	12428	23222	MAXX MOLDE INDUSTRIA E COMER	14.394,036	1,000	14.400,00
15615-04	COQUILHA MULTIJATO DN20X190	BR02	18/03/21	18/03/21	NFe	12478	23222	MAXX MOLDE INDUSTRIA E COMER	8.313,632	1,000	8.300,00
15615-05	CAIXA DE MACHO MULTIJATO DN20X190 1CAV	BR02	18/03/21	18/03/21	NFe	12468	23222	MAXX MOLDE INDUSTRIA E COMER	4.016,250	1,000	4.000,00
15615-06	CAIXA MACHO MULTIJATO DN20 X 190	BR02	09/04/21	09/04/21	NFe	12534	23222	MAXX MOLDE INDUSTRIA E COMER	4.016,250	1,000	4.000,00
15615-07	COQUILHA MULTIJATO DN20 X 190	BR02	09/04/21	09/04/21	NFe	12534	23222	MAXX MOLDE INDUSTRIA E COMER	8.313,643	1,000	8.300,00
15615-08	CAIXA DE MACHO MULTIJATO DN20 X 190	BR02	09/04/21	09/04/21	NFe	12524	23222	MAXX MOLDE INDUSTRIA E COMER	4.016,250	1,000	4.000,00
15615-09	COQUILHA MULTIJATO DN20 X 190	BR02	09/04/21	09/04/21	NFe	12524	23222	MAXX MOLDE INDUSTRIA E COMER	8.313,643	1,000	8.300,00
15615-10	SERVIÇO EM PLACA SHELL	BR02	13/07/21	13/07/21	NFe	10499	9399	FERRAMENTARIA EROTECH LTDA	-	0,000	0,00
15616-00	CAIXA DE MACHO TU6 DN20 DES.2120072000	BR02	22/04/19	01/11/19	NFe	9396	15152	TKS FERRAMENTAS DE PRECISAO	19.024,979	0,904	17.200,00
15617-00	MOLDE PARA TAMPA PROTETORA STD DES.2020179000	BR02	16/04/19	31/12/19	NFe	8447	719	MECANEL MEC. ELETR. INDL. LT	84.854,973	0,904	76.700,00
15618-00	CAIXA DE MACHO TU DES.2120008000	BR02	02/05/19	31/05/19	NFe	9428	15152	TKS FERRAMENTAS DE PRECISAO	11.245,500	0,904	10.200,00
15619-00	MEDIDOR DE ESPESSURA CAMADAS DIGITAL E NAO FERROSO MICRONS METROTOKYO	BR02	23/04/19	23/04/19	NFe	67647	21723	TECNOFERRAMENTAS COMERCIAL	2.008,125	0,904	1.800,00
15620-00	REPLICADOR DE PORTAS (DOCA) DELL WD15, 180W	BR02	22/04/19	22/04/19	NFe	1005140	21851	DELL COMPUTADORES DO BRASIL	796,865	0,904	700,00
15621-00	REPLICADOR DE PORTAS (DOCA) DELL WD15, 180W	BR02	22/04/19	22/04/19	NFe	1005140	21851	DELL COMPUTADORES DO BRASIL	796,865	0,904	700,00
15622-00	REPLICADOR DE PORTAS (DOCA) DELL WD15, 180W	BR02	22/04/19	22/04/19	NFe	1005140	21851	DELL COMPUTADORES DO BRASIL	796,865	0,904	700,00
15623-00	MONITOR DELL 24" P2419H	BR02	22/04/19	22/04/19	NFe	1004287	21851	DELL COMPUTADORES DO BRASIL	1.314,372	0,904	1.200,00
15624-00	MONITOR DELL 24" P2419H	BR02	22/04/19	22/04/19	NFe	1004287	21851	DELL COMPUTADORES DO BRASIL	1.314,372	0,904	1.200,00
15625-00	MONITOR DELL 24" P2419H	BR02	22/04/19	22/04/19	NFe	1004287	21851	DELL COMPUTADORES DO BRASIL	1.314,372	0,904	1.200,00
15626-00	MONITOR DELL 24" P2419H	BR02	22/04/19	22/04/19	NFe	1004287	21851	DELL COMPUTADORES DO BRASIL	1.314,372	0,904	1.200,00
15627-00	MONITOR DELL 24" P2419H	BR02	22/04/19	22/04/19	NFe	1004287	21851	DELL COMPUTADORES DO BRASIL	1.314,372	0,904	1.200,00
15628-00	SISTEMA DE VALVULA AGULHA XQR41 STR CTRL	BR02	23/04/19	01/05/21	NFe	113225	13612	NORDSON DO BRASIL LTDA.	14.046,175	0,904	12.700,00

fls. 7725
Para conferir o original, acesse o site https://esaj.tjsp.jus.br/pastadigital/pg/abrirConferenciaDocumento.do, informe o processo 1007410-69.2022.8.26.0019 e código DB08AF1.

Código	Descricao	tabelecimen	Data Aquisição	Data Início	Esp.Docum	Núm.Docum	Cód.Fornec	Razão Social	VALOR DE REPOSIÇÃO	F.D.	VALOR DE MERCADO
15629-00	CARRINHO TRANSPORTADOR DE PECAS PARA FORNO	BR02	23/04/19	01/11/19	NFe	1025	14580	AMERISOLDAS LTDA	4.452,300	0,904	4.000,00
15630-00	CARRINHO TRANSPORTADOR DE PECAS PARA FORNO	BR02	23/04/19	01/11/19	NFe	1025	14580	AMERISOLDAS LTDA	4.452,300	0,904	4.000,00
15631-00	BANCO ERGONOMICO SEMI SENTADO ASSENTO INCLINAVEL	BR02	23/04/19	01/09/19	NFe	13748	15803	ERGOMAIS COM.PROD.ERGON.LTDA	404,328	0,904	400,00
15632-00	BANCO ERGONOMICO SEMI SENTADO ASSENTO INCLINAVEL	BR02	23/04/19	01/09/19	NFe	13748	15803	ERGOMAIS COM.PROD.ERGON.LTDA	404,328	0,904	400,00
15633-00	BANCO ERGONOMICO SEMI SENTADO ASSENTO INCLINAVEL	BR02	23/04/19	01/09/19	NFe	13748	15803	ERGOMAIS COM.PROD.ERGON.LTDA	404,328	0,904	400,00
15634-00	BANCO ERGONOMICO SEMI SENTADO ASSENTO INCLINAVEL	BR02	23/04/19	01/09/19	NFe	13748	15803	ERGOMAIS COM.PROD.ERGON.LTDA	404,328	0,904	400,00
15635-00	BANCO ERGONOMICO SEMI SENTADO ASSENTO INCLINAVEL	BR02	23/04/19	01/09/19	NFe	13748	15803	ERGOMAIS COM.PROD.ERGON.LTDA	404,328	0,904	400,00
15636-00	BANCO ERGONOMICO SEMI SENTADO ASSENTO INCLINAVEL	BR02	23/04/19	01/09/19	NFe	13748	15803	ERGOMAIS COM.PROD.ERGON.LTDA	404,328	0,904	400,00
15637-00	BANCO ERGONOMICO SEMI SENTADO ASSENTO INCLINAVEL	BR02	23/04/19	01/09/19	NFe	13748	15803	ERGOMAIS COM.PROD.ERGON.LTDA	404,328	0,904	400,00
15638-00	BANCO ERGONOMICO SEMI SENTADO ASSENTO INCLINAVEL	BR02	23/04/19	01/09/19	NFe	13748	15803	ERGOMAIS COM.PROD.ERGON.LTDA	404,328	0,904	400,00
15639-00	MICROCOMPUTADOR PORTATIL DELL LATITUDE 14 7490	BR02	23/04/19	23/04/19	NFe	1014346	21851	DELL COMPUTADORES DO BRASIL	7.618,584	0,452	3.400,00
15639-01	GARANTIA E SUPORTE DELL	BR02	24/04/19	24/04/19	NFe	656875	8436	DELL COMPUTADORES BRASIL LT.	-	0,000	0,00
15640-00	MICROCOMPUTADOR PORTATIL DELL LATITUDE 14 7490	BR02	23/04/19	23/04/19	NFe	1014346	21851	DELL COMPUTADORES DO BRASIL	7.618,584	0,452	3.400,00
15640-01	GARANTIA E SUPORTE DELL	BR02	24/04/19	24/04/19	NFe	656875	8436	DELL COMPUTADORES BRASIL LT.	-	0,000	0,00
1564-02	MESA STAFF RETA 1200X600X740MM PAINEL ARGILA FITA	BR02	18/09/12	18/09/12	NFe	976	18281	CAMPITALMA REPRES E COM LTDA	303,613	0,565	200,00
15641-00	MICROCOMPUTADOR PORTATIL DELL LATITUDE 14 7490	BR02	23/04/19	23/04/19	NFe	1014346	21851	DELL COMPUTADORES DO BRASIL	7.618,584	0,452	3.400,00
15641-01	GARANTIA E SUPORTE DELL	BR02	24/04/19	24/04/19	NFe	656875	8436	DELL COMPUTADORES BRASIL LT.	-	0,000	0,00
15642-00	MICROCOMPUTADOR PORTATIL DELL LATITUDE 14 7490	BR02	23/04/19	23/04/19	NFe	1014346	21851	DELL COMPUTADORES DO BRASIL	7.618,584	0,452	3.400,00
15642-01	GARANTIA E SUPORTE DELL	BR02	24/04/19	24/04/19	NFe	656875	8436	DELL COMPUTADORES BRASIL LT.	-	0,000	0,00
15643-00	MICROCOMPUTADOR PORTATIL DELL LATITUDE 14 7490	BR02	23/04/19	23/04/19	NFe	1014346	21851	DELL COMPUTADORES DO BRASIL	7.618,584	0,452	3.400,00
15643-01	GARANTIA E SUPORTE DELL	BR02	24/04/19	24/04/19	NFe	656875	8436	DELL COMPUTADORES BRASIL LT.	-	0,000	0,00
15644-00	MICROCOMPUTADOR PORTATIL DELL LATITUDE 14 7490	BR02	23/04/19	23/04/19	NFe	1014346	21851	DELL COMPUTADORES DO BRASIL	7.618,584	0,452	3.400,00
15644-01	GARANTIA E SUPORTE DELL	BR02	24/04/19	24/04/19	NFe	656875	8436	DELL COMPUTADORES BRASIL LT.	-	0,000	0,00
15645-00	AR CONDICIONADO SPLIT HW 24000 BTUS	BR02	23/04/19	01/09/19	NFe	94687	22385	SPRINGER CARRIER LTDA	3.264,000	0,904	3.000,00
15645-01	INSTALACAO DE APARELHOS CONDICIONADORES DE AR TIPO SPLIT HI-WALL 22.000 BTUS	BR02	17/05/19	01/09/19	NFe	317	22394	MAZETTO REFRIGERACAO EIRELI	795,600	0,904	700,00
15646-00	AR CONDICIONADO SPLIT HW 24000 BTUS	BR02	23/04/19	01/09/19	NFe	94687	22385	SPRINGER CARRIER LTDA	3.264,000	0,904	3.000,00
15646-01	INSTALACAO DE APARELHOS CONDICIONADORES DE AR TIPO SPLIT HI-WALL 22.000 BTUS	BR02	17/05/19	01/09/19	NFe	317	22394	MAZETTO REFRIGERACAO EIRELI	795,600	0,904	700,00
15647-00	AR CONDICIONADO SPLIT HW 24000 BTUS	BR02	23/04/19	01/09/19	NFe	94687	22385	SPRINGER CARRIER LTDA	3.264,000	0,904	3.000,00
15647-01	INSTALACAO DE APARELHOS CONDICIONADORES DE AR TIPO SPLIT HI-WALL 22.000 BTUS	BR02	17/05/19	01/09/19	NFe	317	22394	MAZETTO REFRIGERACAO EIRELI	795,600	0,904	700,00
15648-00	DISPOSITIVO PARA VERIFICAR FOLGA ENTRE ROLETE E APOIO DA BASE	BR02	23/04/19	23/04/19	NFe	770	18255	FEMMA FERRAMENTARIA LTDA ME	3.702,600	0,904	3.300,00
15649-00	DISPOSITIVO PARA VERIFICAR PLANICIDADE DE IMA DA TURBINA TU6	BR02	23/04/19	23/04/19	NFe	770	18255	FEMMA FERRAMENTARIA LTDA ME	3.702,600	0,904	3.300,00
15650-00	MONITOR DELL DE 24" P2419H	BR02	17/05/19	17/05/19	NFe	1074267	21851	DELL COMPUTADORES DO BRASIL	1.028,701	0,904	900,00
15652-00	CABOS FLEX, CONCECTORES 240MM2, CONECTORES 120MM2, ELETRODUTOS E CX. DE PASSAGEM P/COMPRENSSORES FAB	BR02	17/05/19	17/05/19	NFe	330010	22417	NORTEL SUPRIMENTOS INDUSTRIA	25.778,531	0,904	23.300,00
15652-01	SERVICOS DE INSTALACAO DE INFRA EM CABOS ELETRICOS PARA SUBISTITUIR COMPRESSOR	BR02	19/06/19	01/05/20	NFS	757	20778	GRASSMANN E ALENCAR SERV INT	-	0,000	0,00
15652-02	MONTAGEM DE TUBULACAO DE AR PARA COMPRESSORES NOVOS	BR02	19/06/19	01/05/20	NFS	556	21048	GUSTAVO MAN DA COST SEV-ME	20.063,400	0,904	18.100,00
15652-03	CABOS FLEX 1KV 120MT E CONEC UNIDUT CONIC 12 PC PARA COMPRESSORES	BR02	19/06/19	19/06/19	NFe	337046	22417	NORTEL SUPRIMENTOS INDUSTRIA	5.992,877	0,904	5.400,00
15652-04	INSTALACAO DE COMPRESSORES NOVOS MARCA INGERSOLL NA FABRICA	BR02	20/08/19	01/05/20	NFS	85	21955	ANTONIO LUCAS NETO	2.624,215	0,904	2.400,00
15652-05	INSTALAÇÃO DE DISJUTOR BAIXA TENSAO COMPRESSORES FABRICA	BR02	20/08/19	01/05/20	NFS	2313	5123	ELETROTESTE MANUT.ELETR.LTDA	57.390,300	0,904	51.900,00
15653-00	500MT CABO ELET.GIGALAN, 10 PC CONECTOR FEMEA, 10 PC PATCH CORD, 10 PC PATCH, 1 KIT ACES. P/FABRICA	BR02	17/05/19	17/05/19	NFe	511	2663	F.D. TELECOM LTDAME	3.346,620	0,904	3.000,00
15653-01	INSTALACAO 01 PONTO NOVO CRIMPAGEM E CERT.(PLANEJAMENTO) INSTALACAO 10 PONTOS NOVOS (VERIFICACAO)	BR02	17/05/19	17/05/19	NFe	658	2663	F.D. TELECOM LTDAME	1.514,700	0,904	1.400,00
15654-00	MONITOR DELL 19,5"	BR02	07/05/19	01/12/19	NFe	1028106	21851	DELL COMPUTADORES DO BRASIL	602,779	0,904	500,00
15655-00	MONITOR DELL 19,5"	BR02	07/05/19	01/12/19	NFe	1028106	21851	DELL COMPUTADORES DO BRASIL	602,779	0,904	500,00
15656-00	MONITOR DELL 19,5"	BR02	07/05/19	01/12/19	NFe	1028106	21851	DELL COMPUTADORES DO BRASIL	602,779	0,904	500,00
15657-00	MONITOR DELL 19,5"	BR02	07/05/19	01/12/19	NFe	1028106	21851	DELL COMPUTADORES DO BRASIL	602,779	0,904	500,00
15658-00	MONITOR DELL 19,5"	BR02	07/05/19	01/12/19	NFe	1028106	21851	DELL COMPUTADORES DO BRASIL	602,779	0,904	500,00
15659-00	MONITOR DELL 19,5"	BR02	07/05/19	01/12/19	NFe	1028106	21851	DELL COMPUTADORES DO BRASIL	602,779	0,904	500,00
15660-00	MONITOR DELL 19,5"	BR02	07/05/19	01/12/19	NFe	1028106	21851	DELL COMPUTADORES DO BRASIL	602,779	0,904	500,00
15661-00	MONITOR DELL 19,5"	BR02	07/05/19	01/12/19	NFe	1028106	21851	DELL COMPUTADORES DO BRASIL	602,779	0,904	500,00
15662-00	MONITOR DELL 19,5"	BR02	07/05/19	01/12/19	NFe	1028106	21851	DELL COMPUTADORES DO BRASIL	602,779	0,904	500,00
15663-00	MONITOR DELL 19,5"	BR02	07/05/19	01/12/19	NFe	1028106	21851	DELL COMPUTADORES DO BRASIL	602,779	0,904	500,00
15664-00	MONITOR DELL 19,5"	BR02	07/05/19	01/12/19	NFe	1028106	21851	DELL COMPUTADORES DO BRASIL	602,779	0,904	500,00
15665-00	MICROCOMPUTADOR DELL OPTIPLEX 3060, MOUSE E TECLADO ALFANUMERICO	BR02	08/05/19	01/12/19	NFe	1033480	21851	DELL COMPUTADORES DO BRASIL	3.110,051	0,452	1.400,00
15665-01	SUPORTE TECNICO EM INFORMATICA INCLUSIVE INSTALACAO, CONF.MANUTENCAO DE PROGRAMAS SUPPORT 5 ANOS	BR02	08/05/19	01/12/19	NFe	663317	8436	DELL COMPUTADORES BRASIL LT.	923,590	0,904	800,00
15666-00	MICROCOMPUTADOR DELL OPTIPLEX 3060, MOUSE E TECLADO ALFANUMERICO	BR02	08/05/19	01/12/19	NFe	1033480	21851	DELL COMPUTADORES DO BRASIL	3.110,051	0,452	1.400,00
15666-01	SUPORTE TECNICO EM INFORMATICA INCLUSIVE INSTALACAO, CONF.MANUTENCAO DE PROGRAMAS SUPPORT 5 ANOS	BR02	08/05/19	01/12/19	NFe	663317	8436	DELL COMPUTADORES BRASIL LT.	923,590	0,904	800,00
15667-00	MICROCOMPUTADOR DELL OPTIPLEX 3060, MOUSE E TECLADO ALFANUMERICO	BR02	08/05/19	01/12/19	NFe	1033480	21851	DELL COMPUTADORES DO BRASIL	3.110,051	0,452	1.400,00
15667-01	SUPORTE TECNICO EM INFORMATICA INCLUSIVE INSTALACAO, CONF.MANUTENCAO DE PROGRAMAS SUPPORT 5 ANOS	BR02	08/05/19	01/12/19	NFe	663317	8436	DELL COMPUTADORES BRASIL LT.	923,590	0,904	800,00
15668-00	MICROCOMPUTADOR DELL OPTIPLEX 3060, MOUSE E TECLADO ALFANUMERICO	BR02	08/05/19	01/12/19	NFe	1033480	21851	DELL COMPUTADORES DO BRASIL	3.110,051	0,452	1.400,00
15668-01	SUPORTE TECNICO EM INFORMATICA INCLUSIVE INSTALACAO, CONF.MANUTENCAO DE PROGRAMAS SUPPORT 5 ANOS	BR02	08/05/19	01/12/19	NFe	663317	8436	DELL COMPUTADORES BRASIL LT.	923,590	0,904	800,00
15669-00	MICROCOMPUTADOR DELL OPTIPLEX 3060, MOUSE E TECLADO ALFANUMERICO	BR02	08/05/19	01/12/19	NFe	1033480	21851	DELL COMPUTADORES DO BRASIL	3.110,051	0,452	1.400,00
15669-01	SUPORTE TECNICO EM INFORMATICA INCLUSIVE INSTALACAO, CONF.MANUTENCAO DE PROGRAMAS SUPPORT 5 ANOS	BR02	08/05/19	01/12/19	NFe	663317	8436	DELL COMPUTADORES BRASIL LT.	923,590	0,904	800,00
15671-00	MICROCOMPUTADOR DELL OPTIPLEX 3060, MOUSE E TECLADO ALFANUMERICO	BR02	08/05/19	01/12/19	NFe	1033480	21851	DELL COMPUTADORES DO BRASIL	3.110,051	0,452	1.400,00
15671-01	SUPORTE TECNICO EM INFORMATICA INCLUSIVE INSTALACAO, CONF.MANUTENCAO DE PROGRAMAS SUPPORT 5 ANOS	BR02	08/05/19	01/12/19	NFe	663317	8436	DELL COMPUTADORES BRASIL LT.	923,590	0,904	800,00
15672-00	MICROCOMPUTADOR DELL OPTIPLEX 3060, MOUSE E TECLADO ALFANUMERICO	BR02	08/05/19	01/12/19	NFe	1033480	21851	DELL COMPUTADORES DO BRASIL	3.110,051	0,452	1.400,00
15672-01	SUPORTE TECNICO EM INFORMATICA INCLUSIVE INSTALACAO, CONF.MANUTENCAO DE PROGRAMAS SUPPORT 5 ANOS	BR02	08/05/19	01/12/19	NFe	663317	8436	DELL COMPUTADORES BRASIL LT.	923,590	0,904	800,00
15673-00	MICROCOMPUTADOR DELL OPTIPLEX 3060, MOUSE E TECLADO ALFANUMERICO	BR02	08/05/19	01/12/19	NFe	1033480	21851	DELL COMPUTADORES DO BRASIL	3.110,051	0,452	1.400,00
15673-01	SUPORTE TECNICO EM INFORMATICA INCLUSIVE INSTALACAO, CONF.MANUTENCAO DE PROGRAMAS SUPPORT 5 ANOS	BR02	08/05/19	01/12/19	NFe	663317	8436	DELL COMPUTADORES BRASIL LT.	923,590	0,904	800,00
15674-00	MICROCOMPUTADOR DELL OPTIPLEX 3060, MOUSE E TECLADO ALFANUMERICO	BR02	08/05/19	01/12/19	NFe	1033480	21851	DELL COMPUTADORES DO BRASIL	3.110,051	0,452	1.400,00
15674-01	SUPORTE TECNICO EM INFORMATICA INCLUSIVE INSTALACAO, CONF.MANUTENCAO DE PROGRAMAS SUPPORT 5 ANOS	BR02	08/05/19	01/12/19	NFe	663317	8436	DELL COMPUTADORES BRASIL LT.	923,590	0,904	800,00
15675-00	MICROCOMPUTADOR DELL OPTIPLEX 3060, MOUSE E TECLADO ALFANUMERICO	BR02	08/05/19	01/12/19	NFe	1033480	21851	DELL COMPUTADORES DO BRASIL	3.110,051	0,452	1.400,00
15675-01	SUPORTE TECNICO EM INFORMATICA INCLUSIVE INSTALACAO, CONF.MANUTENCAO DE PROGRAMAS SUPPORT 5 ANOS	BR02	08/05/19	01/12/19	NFe	663317	8436	DELL COMPUTADORES BRASIL LT.	923,590	0,904	800,00
15676-00	PORTA PALETES	BR02	21/05/19	01/12/19	NFe	84499	9868	ISMA IND.SILVEIRA DE MOVEIS	6.129,639	0,904	5.500,00
15676-01	SERVICO DE INSTALACAO PORTA PALETES	BR02	20/05/19	01/12/19	NFe	752	20047	COMERCIAL ARTMAQ LTDA	-	0,000	0,00
15677-00	PORTA PALETES	BR02	21/05/19	01/12/19	NFe	84499	9868	ISMA IND.SILVEIRA DE MOVEIS	6.129,639	0,904	5.500,00
15677-01	SERVICO DE INSTALACAO PORTA PALETES	BR02	20/05/19	01/12/19	NFe	752	20047	COMERCIAL ARTMAQ LTDA	-	0,000	0,00
15678-00	PORTA PALETES	BR02	21/05/19	01/12/19	NFe	84499	9868	ISMA IND.SILVEIRA DE MOVEIS	6.129,639	0,904	5.500,00
15678-01	SERVICO DE INSTALACAO PORTA PALETES	BR02	20/05/19	01/12/19	NFe	752	20047	COMERCIAL ARTMAQ LTDA	-	0,000	0,00
15679-00	PORTA PALETES	BR02	21/05/19	01/12/19	NFe	84499	9868	ISMA IND.SILVEIRA DE MOVEIS	6.129,639	0,904	5.500,00
15679-01	SERVICO DE INSTALACAO PORTA PALETES	BR02	20/05/19	01/12/19	NFe	752	20047	COMERCIAL ARTMAQ LTDA	-	0,000	0,00
1568-00	MONITOR LCD 17" SAMSUNG	BR02	21/11/08	21/12/08	NF	915497	13610	TECH DATA BRASIL LTDA.	515,838	0,565	300,00
15680-00	DISPOSITIVO P/AFERIR ALTURA DA PLACA FREIO TU6	BR02	22/05/19	22/05/19	NFe	795	18255	FEMMA FERRAMENTARIA LTDA ME	8.145,720	0,904	7.400,00
15681-00	PORTA PIVOTANTES MED 3.000 X 2.960 MM	BR02	10/05/19	01/12/19	NFe	1031	14580	AMERISOLDAS LTDA	1.512,884	0,904	1.400,00

Este documento é cópia do original, assinado digitalmente por CARLOS ROBERTO DE NESZCZUK ANTONIO e Tribunal de Justiça do Estado de São Paulo, protocolado em 10/10/2022 às 19:38, sob o número WAMR22705158861 .
Para conferir o original, acesse o site https://esaj.tjsp.jus.br/pastadigital/pg/abrirConferenciaDocumento.do, informe o processo 1007410-69.2022.8.26.0019 e código DB08AF1.

Código	Descricao	tabelecimen	Data Aquisição	Data Início	Esp.Docum	Núm.Docum	Cód.Fornec	Razão Social	VALOR DE REPOSIÇÃO	F.D.	VALOR DE MERCADO
15682-00	PORTA PIVOTANTES MED 3.000 X 2.960 MM	BR02	10/05/19	01/12/19	NFe	1031	14580	AMERISOLDAS LTDA	1.512,884	0,904	1.400,000
15683-00	ESCADA METALICA MED.1400X1000X470 MM	BR02	10/05/19	01/12/19	NFe	1031	14580	AMERISOLDAS LTDA	605,156	0,904	500,000
15684-00	PORTA GRADE LATERAIS E PARTE INFERIOR PORTA PALLETS	BR02	10/05/19	01/12/19	NFe	1031	14580	AMERISOLDAS LTDA	3.530,057	0,904	3.200,000
15685-00	PORTA GRADE LATERAIS E PARTE INFERIOR PORTA PALLETS	BR02	10/05/19	01/12/19	NFe	1031	14580	AMERISOLDAS LTDA	3.530,057	0,904	3.200,000
15686-00	PORTAO DE ACESSO MED.960MM SUP.MEZANINO	BR02	10/05/19	01/12/19	NFe	1031	14580	AMERISOLDAS LTDA	495,893	0,904	400,000
15687-00	DELL WYSE THIN CLIENT DESKTOP 3040, MOUSE OPTICO, TECLADO ALFANUMERICO	BR02	17/05/19	17/05/19	NFe	1072786	21851	DELL COMPUTADORES DO BRASIL	2.001,332	0,904	1.800,000
15688-00	DELL WYSE THIN CLIENT DESKTOP 3040, MOUSE OPTICO, TECLADO ALFANUMERICO	BR02	17/05/19	17/05/19	NFe	1072786	21851	DELL COMPUTADORES DO BRASIL	2.001,332	0,904	1.800,000
15689-00	DELL WYSE THIN CLIENT DESKTOP 3040, MOUSE OPTICO, TECLADO ALFANUMERICO	BR02	17/05/19	17/05/19	NFe	1072786	21851	DELL COMPUTADORES DO BRASIL	2.001,332	0,904	1.800,000
15690-00	PORTA DE GIRO 02 FOLHAS COM TRAVESSA EM VIDRO LAMINADO INCOLOR	BR02	10/05/19	01/09/19	NFe	938	15459	PERFILUXESQUAD.ALUM.VID.LTD	3.467,439	0,904	3.100,000
15691-00	PORTA DE GIRO 02 FOLHAS COM TRAVESSAS, PERFIL DE 100MM	BR02	10/05/19	01/09/19	NFe	938	15459	PERFILUXESQUAD.ALUM.VID.LTD	4.152,767	0,904	3.808,000
15692-00	PORTA DE GIRO 02 FOLHAS COM TRAVESSA EM VIDRO LAMINADO INCOLOR 8MM	BR02	10/05/19	01/09/19	NFe	938	15459	PERFILUXESQUAD.ALUM.VID.LTD	2.545,512	0,904	2.300,000
15693-00	9 TELAS DE MOSQUETEIRAS COM ESTRUTURA DE ALUMINIO BRANCO, TELAS EM FIBRA DE VIDRO	BR02	10/05/19	01/09/19	NFe	938	15459	PERFILUXESQUAD.ALUM.VID.LTD	1.868,273	0,904	1.700,000
15694-00	DISPOSITIVO ANEL DE FECHAMENTO AQUADIS CC6 01104002220001	BR02	10/05/19	10/05/19	NFe	369	21291	PROPATER PROJETOS MECA E COM	2.271,877	0,904	2.100,000
15695-00	SISTEMA DE EXAUSTAO PINTURA E GRAVACAO LASER ITRON	BR02	10/05/19	01/09/19	NFe	895	21511	MEGAVENTO CLIMATIZAÇÃO IND	6.942,375	0,904	6.300,000
15696-00	SISTEMA DE EXAUSTAO PINTURA E GRAVACAO LASER ITRON	BR02	10/05/19	01/09/19	NFe	895	21511	MEGAVENTO CLIMATIZAÇÃO IND	6.942,375	0,904	6.300,000
15697-00	SISTEMA DE EXAUSTAO PINTURA E GRAVACAO LASER ITRON	BR02	10/05/19	01/09/19	NFe	895	21511	MEGAVENTO CLIMATIZAÇÃO IND	6.942,375	0,904	6.300,000
15698-00	MICROCOMPUTADOR PORTATIL DELL LATITUDE 14 7490	BR02	10/05/19	10/05/19	NFe	1062521	21851	DELL COMPUTADORES DO BRASIL	7.391,257	0,452	3.300,000
15698-01	SUPORTE TECNICO - COMPLETECARE LATITUDE PORSUPPORT PLUS 5 ANOS	BR02	10/05/19	10/05/19	NFe	673709	8436	DELL COMPUTADORES BRASIL LT.	1.737,733	0,904	1.600,000
15699-00	MICROCOMPUTADOR PORTATIL DELL LATITUDE 14 7490	BR02	10/05/19	10/05/19	NFe	1062521	21851	DELL COMPUTADORES DO BRASIL	7.391,257	0,452	3.300,000
15699-01	SUPORTE TECNICO - COMPLETECARE LATITUDE PORSUPPORT PLUS 5 ANOS	BR02	10/05/19	10/05/19	NFe	673709	8436	DELL COMPUTADORES BRASIL LT.	1.737,733	0,904	1.600,000
1570-00	FRAGMENTADORA DE PAPEL	BR02	01/01/19	01/01/19	NF	426	17162	V E S DISTRIB.MAQUINAS LTDA.	0,010	0,904	0,000
15700-00	DELL WYSE THIN CLIENT DESKTOP 3040, MOUSE OPTICO, TECLADO ALFANUMERICO	BR02	17/05/19	17/05/19	NFe	1072786	21851	DELL COMPUTADORES DO BRASIL	2.001,332	0,904	1.800,000
15701-00	DELL WYSE THIN CLIENT DESKTOP 3040, MOUSE OPTICO, TECLADO ALFANUMERICO	BR02	17/05/19	17/05/19	NFe	1072786	21851	DELL COMPUTADORES DO BRASIL	2.001,332	0,904	1.800,000
15702-00	DELL WYSE THIN CLIENT DESKTOP 3040, MOUSE OPTICO, TECLADO ALFANUMERICO	BR02	17/05/19	17/05/19	NFe	1072786	21851	DELL COMPUTADORES DO BRASIL	2.001,332	0,904	1.800,000
15703-00	DELL WYSE THIN CLIENT DESKTOP 3040, MOUSE OPTICO, TECLADO ALFANUMERICO	BR02	17/05/19	17/05/19	NFe	1072786	21851	DELL COMPUTADORES DO BRASIL	2.001,332	0,904	1.800,000
15704-00	DELL WYSE THIN CLIENT DESKTOP 3040, MOUSE OPTICO, TECLADO ALFANUMERICO	BR02	17/05/19	17/05/19	NFe	1072786	21851	DELL COMPUTADORES DO BRASIL	2.001,332	0,904	1.800,000
15705-00	DELL WYSE THIN CLIENT DESKTOP 3040, MOUSE OPTICO, TECLADO ALFANUMERICO	BR02	17/05/19	17/05/19	NFe	1072786	21851	DELL COMPUTADORES DO BRASIL	2.001,332	0,904	1.800,000
15706-00	DELL WYSE THIN CLIENT DESKTOP 3040, MOUSE OPTICO, TECLADO ALFANUMERICO	BR02	17/05/19	17/05/19	NFe	1072786	21851	DELL COMPUTADORES DO BRASIL	2.001,332	0,904	1.800,000
15707-00	IMPRESSORA DE TRANSF.TERMICA ME-240 LCD C/IE	BR02	22/05/19	01/12/19	NFe	128249	22389	COMPEX TECNOLOGIA LTDA	4.370,108	0,904	4.000,000
15708-00	REPLICADOR DE PORTAS DOCA DELL WD15,180W	BR02	24/05/19	24/05/19	NFe	1093751	21851	DELL COMPUTADORES DO BRASIL	779,810	0,904	700,000
15709-00	MICROCOMPUTADOR PORTATIL DELL LAT 14 7490	BR02	05/06/19	05/06/19	NFe	1110081	21851	DELL COMPUTADORES DO BRASIL	6.731,245	0,452	3.000,000
15709-01	SERVIÇOS DE GARANTIA DELL E SUPORTE TECNICO	BR02	05/06/19	05/06/19	NFe	691088	8436	DELL COMPUTADORES BRASIL LT.	-	0,000	0,000
15710-00	REPLICADOR DE PORTA DOCA DELL	BR02	05/06/19	05/06/19	NFe	1110081	21851	DELL COMPUTADORES DO BRASIL	779,504	0,904	700,000
15711-00	CARRINHO TRANSPORTADOR DE PEÇAS PARA FORNO	BR02	19/06/19	01/11/19	NFe	1046	14580	AMERISOLDAS LTDA	4.452,300	0,904	4.000,000
15712-00	CADEIRAS COM BRACO SISSI VERMELHAS	BR02	19/06/19	19/06/19	NFe	429425	21927	TRAMONTINA SUDESTE	168,616	0,904	200,000
15713-00	CADEIRAS COM BRACO SISSI VERMELHAS	BR02	19/06/19	19/06/19	NFe	429425	21927	TRAMONTINA SUDESTE	168,616	0,904	200,000
15714-00	CADEIRAS COM BRACO SISSI VERMELHAS	BR02	19/06/19	19/06/19	NFe	429425	21927	TRAMONTINA SUDESTE	168,616	0,904	200,000
15715-00	CADEIRAS COM BRACO SISSI VERMELHAS	BR02	19/06/19	19/06/19	NFe	429425	21927	TRAMONTINA SUDESTE	168,616	0,904	200,000
15716-00	CADEIRAS COM BRACO SISSI VERMELHAS	BR02	19/06/19	19/06/19	NFe	429425	21927	TRAMONTINA SUDESTE	168,616	0,904	200,000
15717-00	CADEIRAS COM BRACO SISSI VERMELHAS	BR02	19/06/19	19/06/19	NFe	429425	21927	TRAMONTINA SUDESTE	168,616	0,904	200,000
15718-00	CADEIRAS COM BRACO SISSI VERMELHAS	BR02	19/06/19	19/06/19	NFe	429425	21927	TRAMONTINA SUDESTE	168,616	0,904	200,000
15719-00	CADEIRAS COM BRACO SISSI VERMELHAS	BR02	19/06/19	19/06/19	NFe	429425	21927	TRAMONTINA SUDESTE	168,616	0,904	200,000
1572-00	MESA STAFF RETA 1600X600X740MM - ARGILA FITA	BR02	28/06/12	28/06/12	NF	961	18281	CAMPITALMA REPRES E COM LTDA	443,181	0,565	300,000
15720-00	CADEIRAS COM BRACO SISSI VERMELHAS	BR02	19/06/19	19/06/19	NFe	429425	21927	TRAMONTINA SUDESTE	168,616	0,904	200,000
15721-00	CADEIRAS COM BRACO SISSI VERMELHAS	BR02	19/06/19	19/06/19	NFe	429425	21927	TRAMONTINA SUDESTE	168,616	0,904	200,000
15722-00	CADEIRAS COM BRACO SISSI VERMELHAS	BR02	19/06/19	19/06/19	NFe	429425	21927	TRAMONTINA SUDESTE	168,616	0,904	200,000
15723-00	CADEIRAS COM BRACO SISSI VERMELHAS	BR02	19/06/19	19/06/19	NFe	429425	21927	TRAMONTINA SUDESTE	168,616	0,904	200,000
15724-00	CADEIRAS COM BRACO SISSI VERMELHAS	BR02	19/06/19	19/06/19	NFe	429425	21927	TRAMONTINA SUDESTE	168,616	0,904	200,000
15725-00	CADEIRAS COM BRACO SISSI VERMELHAS	BR02	19/06/19	19/06/19	NFe	429425	21927	TRAMONTINA SUDESTE	168,616	0,904	200,000
15726-00	CADEIRAS COM BRACO SISSI VERMELHAS	BR02	19/06/19	19/06/19	NFe	429425	21927	TRAMONTINA SUDESTE	168,616	0,904	200,000
15727-00	CADEIRAS COM BRACO SISSI VERMELHAS	BR02	19/06/19	19/06/19	NFe	429425	21927	TRAMONTINA SUDESTE	168,616	0,904	200,000
15728-00	CADEIRAS COM BRACO SISSI VERMELHAS	BR02	19/06/19	19/06/19	NFe	429425	21927	TRAMONTINA SUDESTE	168,616	0,904	200,000
15729-00	CADEIRAS COM BRACO SISSI VERMELHAS	BR02	19/06/19	19/06/19	NFe	429425	21927	TRAMONTINA SUDESTE	168,616	0,904	200,000
15730-00	CADEIRAS COM BRACO SISSI VERMELHAS	BR02	19/06/19	19/06/19	NFe	429425	21927	TRAMONTINA SUDESTE	168,616	0,904	200,000
15731-00	CADEIRAS COM BRACO SISSI VERMELHAS	BR02	19/06/19	19/06/19	NFe	429425	21927	TRAMONTINA SUDESTE	168,616	0,904	200,000
15732-00	CADEIRAS COM BRACO SISSI VERMELHAS	BR02	19/06/19	19/06/19	NFe	429425	21927	TRAMONTINA SUDESTE	168,616	0,904	200,000
15733-00	CADEIRAS COM BRACO SISSI VERMELHAS	BR02	19/06/19	19/06/19	NFe	429425	21927	TRAMONTINA SUDESTE	168,616	0,904	200,000
15734-00	CADEIRAS COM BRACO SISSI VERMELHAS	BR02	19/06/19	19/06/19	NFe	429425	21927	TRAMONTINA SUDESTE	168,616	0,904	200,000
15735-00	CADEIRAS COM BRACO SISSI VERMELHAS	BR02	19/06/19	19/06/19	NFe	429425	21927	TRAMONTINA SUDESTE	168,616	0,904	200,000
15736-00	CADEIRA SAFIRA GT	BR02	19/06/19	19/06/19	NFe	429425	21927	TRAMONTINA SUDESTE	150,542	0,904	100,000
15737-00	CADEIRA SAFIRA GT	BR02	19/06/19	19/06/19	NFe	429425	21927	TRAMONTINA SUDESTE	150,542	0,904	100,000
15738-00	CADEIRA SAFIRA GT	BR02	19/06/19	19/06/19	NFe	429425	21927	TRAMONTINA SUDESTE	150,542	0,904	100,000
15739-00	CADEIRA SAFIRA GT	BR02	19/06/19	19/06/19	NFe	429425	21927	TRAMONTINA SUDESTE	150,542	0,904	100,000
15740-00	CADEIRA SAFIRA GT	BR02	19/06/19	19/06/19	NFe	429425	21927	TRAMONTINA SUDESTE	150,542	0,904	100,000
15741-00	CADEIRA SAFIRA GT	BR02	19/06/19	19/06/19	NFe	429425	21927	TRAMONTINA SUDESTE	150,542	0,904	100,000
15742-00	CADEIRA SAFIRA GT	BR02	19/06/19	19/06/19	NFe	429425	21927	TRAMONTINA SUDESTE	150,542	0,904	100,000
15743-00	CADEIRA SAFIRA GT	BR02	19/06/19	19/06/19	NFe	429425	21927	TRAMONTINA SUDESTE	150,542	0,904	100,000
15744-00	CADEIRA SAFIRA GT	BR02	19/06/19	19/06/19	NFe	429425	21927	TRAMONTINA SUDESTE	150,542	0,904	100,000
15745-00	CADEIRA SAFIRA GT	BR02	19/06/19	19/06/19	NFe	429425	21927	TRAMONTINA SUDESTE	150,542	0,904	100,000
15746-00	CADEIRA SAFIRA GT	BR02	19/06/19	19/06/19	NFe	429425	21927	TRAMONTINA SUDESTE	150,542	0,904	100,000
15747-00	CADEIRA SAFIRA GT	BR02	19/06/19	19/06/19	NFe	429425	21927	TRAMONTINA SUDESTE	150,542	0,904	100,000
15748-00	CADEIRA SAFIRA GT	BR02	19/06/19	19/06/19	NFe	429425	21927	TRAMONTINA SUDESTE	150,542	0,904	100,000
15749-00	CADEIRA SAFIRA GT	BR02	19/06/19	19/06/19	NFe	429425	21927	TRAMONTINA SUDESTE	150,542	0,904	100,000
15750-00	CADEIRA SAFIRA GT	BR02	19/06/19	19/06/19	NFe	429425	21927	TRAMONTINA SUDESTE	150,542	0,904	100,000
15751-00	CADEIRA SAFIRA GT	BR02	19/06/19	19/06/19	NFe	429425	21927	TRAMONTINA SUDESTE	150,542	0,904	100,000
15752-00	CADEIRA SAFIRA GT	BR02	19/06/19	19/06/19	NFe	429425	21927	TRAMONTINA SUDESTE	150,542	0,904	100,000
15753-00	CADEIRA SAFIRA GT	BR02	19/06/19	19/06/19	NFe	429425	21927	TRAMONTINA SUDESTE	150,542	0,904	100,000
15754-00	CADEIRA SAFIRA GT	BR02	19/06/19	19/06/19	NFe	429425	21927	TRAMONTINA SUDESTE	150,542	0,904	100,000
15755-00	CADEIRA SAFIRA GT	BR02	19/06/19	19/06/19	NFe	429425	21927	TRAMONTINA SUDESTE	150,542	0,904	100,000
15756-00	CADEIRA SAFIRA GT	BR02	19/06/19	19/06/19	NFe	429425	21927	TRAMONTINA SUDESTE	150,542	0,904	100,000
15757-00	CADEIRA SAFIRA GT	BR02	19/06/19	19/06/19	NFe	429425	21927	TRAMONTINA SUDESTE	150,542	0,904	100,000
15758-00	CADEIRA SAFIRA GT	BR02	19/06/19	19/06/19	NFe	429425	21927	TRAMONTINA SUDESTE	150,542	0,904	100,000

fls. 7727
Para conferir o original, acesse o site https://esaj.tjsp.jus.br/pastadigital/pg/abrirConferenciaDocumento.do, informe o processo 1007410-69.2022.8.26.0019 e código DB08AF1.

Código	Descricao	tabelecimen	Data Aquisição	Data Início	Esp.Docum	Núm.Docum	Cód.Fornec	Razão Social	VALOR DE REPOSIÇÃO	F.D.	VALOR DE MERCADO
15759-00	CADEIRA SAFIRA GT	BR02	19/06/19	19/06/19	NFe	429425	21927	TRAMONTINA SUDESTE	150,542	0,904	100
15760-00	CADEIRA SAFIRA GT	BR02	19/06/19	19/06/19	NFe	429425	21927	TRAMONTINA SUDESTE	150,542	0,904	100
15761-00	CADEIRA SAFIRA GT	BR02	19/06/19	19/06/19	NFe	429425	21927	TRAMONTINA SUDESTE	150,542	0,904	100
15762-00	CADEIRA SAFIRA GT	BR02	19/06/19	19/06/19	NFe	429425	21927	TRAMONTINA SUDESTE	150,542	0,904	100
15763-00	CADEIRA SAFIRA GT	BR02	19/06/19	19/06/19	NFe	429425	21927	TRAMONTINA SUDESTE	150,542	0,904	100
15764-00	CADEIRA SAFIRA GT	BR02	19/06/19	19/06/19	NFe	429425	21927	TRAMONTINA SUDESTE	150,542	0,904	100
15765-00	CADEIRA SAFIRA GT	BR02	19/06/19	19/06/19	NFe	429425	21927	TRAMONTINA SUDESTE	150,542	0,904	100
15766-00	CADEIRA SAFIRA GT	BR02	19/06/19	19/06/19	NFe	429425	21927	TRAMONTINA SUDESTE	150,542	0,904	100
15767-00	CADEIRA SAFIRA GT	BR02	19/06/19	19/06/19	NFe	429425	21927	TRAMONTINA SUDESTE	150,542	0,904	100
15768-00	CADEIRA SAFIRA GT	BR02	19/06/19	19/06/19	NFe	429425	21927	TRAMONTINA SUDESTE	150,542	0,904	100
15769-00	CADEIRA SAFIRA GT	BR02	19/06/19	19/06/19	NFe	429425	21927	TRAMONTINA SUDESTE	150,542	0,904	100
15770-00	CADEIRA SAFIRA GT	BR02	19/06/19	19/06/19	NFe	429425	21927	TRAMONTINA SUDESTE	150,542	0,904	100
15771-00	CADEIRA SAFIRA GT	BR02	19/06/19	19/06/19	NFe	429425	21927	TRAMONTINA SUDESTE	150,542	0,904	100
15772-00	CADEIRA SAFIRA GT	BR02	19/06/19	19/06/19	NFe	429425	21927	TRAMONTINA SUDESTE	150,542	0,904	100
15773-00	CADEIRA SAFIRA GT	BR02	19/06/19	19/06/19	NFe	429425	21927	TRAMONTINA SUDESTE	150,542	0,904	100
15774-00	CADEIRA SAFIRA GT	BR02	19/06/19	19/06/19	NFe	429425	21927	TRAMONTINA SUDESTE	150,542	0,904	100
15775-00	CADEIRA SAFIRA GT	BR02	19/06/19	19/06/19	NFe	429425	21927	TRAMONTINA SUDESTE	150,542	0,904	100
15776-00	CADEIRA SAFIRA GT	BR02	19/06/19	19/06/19	NFe	429425	21927	TRAMONTINA SUDESTE	150,542	0,904	100
15777-00	CADEIRA SAFIRA GT	BR02	19/06/19	19/06/19	NFe	429425	21927	TRAMONTINA SUDESTE	150,542	0,904	100
15778-00	CADEIRA SAFIRA GT	BR02	19/06/19	19/06/19	NFe	429425	21927	TRAMONTINA SUDESTE	150,542	0,904	100
15779-00	CADEIRA SAFIRA GT	BR02	19/06/19	19/06/19	NFe	429425	21927	TRAMONTINA SUDESTE	150,542	0,904	100
15780-00	CADEIRA SAFIRA GT	BR02	19/06/19	19/06/19	NFe	429425	21927	TRAMONTINA SUDESTE	150,542	0,904	100
15781-00	CADEIRA SAFIRA GT	BR02	19/06/19	19/06/19	NFe	429425	21927	TRAMONTINA SUDESTE	150,542	0,904	100
15782-00	CADEIRA SAFIRA GT	BR02	19/06/19	19/06/19	NFe	429425	21927	TRAMONTINA SUDESTE	150,542	0,904	100
15783-00	CADEIRA SAFIRA GT	BR02	19/06/19	19/06/19	NFe	429425	21927	TRAMONTINA SUDESTE	150,542	0,904	100
15784-00	CADEIRA SAFIRA GT	BR02	19/06/19	19/06/19	NFe	429425	21927	TRAMONTINA SUDESTE	150,542	0,904	100
15785-00	CADEIRA SAFIRA GT	BR02	19/06/19	19/06/19	NFe	429425	21927	TRAMONTINA SUDESTE	150,542	0,904	100
15786-00	CADEIRA SAFIRA GT	BR02	19/06/19	19/06/19	NFe	429425	21927	TRAMONTINA SUDESTE	150,542	0,904	100
15787-00	CADEIRA SAFIRA GT	BR02	19/06/19	19/06/19	NFe	429425	21927	TRAMONTINA SUDESTE	150,542	0,904	100
15788-00	CADEIRA SAFIRA GT	BR02	19/06/19	19/06/19	NFe	429425	21927	TRAMONTINA SUDESTE	150,542	0,904	100
15789-00	CADEIRA SAFIRA GT	BR02	19/06/19	19/06/19	NFe	429425	21927	TRAMONTINA SUDESTE	150,542	0,904	100
1579-00	MONITOR LG - 17"	BR02	11/03/10	11/04/10	NF	59720	739	SOROCAMP C.P.INFORMATICA LT	464,940	0,565	300
15790-00	CADEIRA SAFIRA GT	BR02	19/06/19	19/06/19	NFe	429425	21927	TRAMONTINA SUDESTE	150,542	0,904	100
15791-00	CADEIRA SAFIRA GT	BR02	19/06/19	19/06/19	NFe	429425	21927	TRAMONTINA SUDESTE	150,542	0,904	100
15792-00	CADEIRA SAFIRA GT	BR02	19/06/19	19/06/19	NFe	429425	21927	TRAMONTINA SUDESTE	150,542	0,904	100
15793-00	CADEIRA SAFIRA GT	BR02	19/06/19	19/06/19	NFe	429425	21927	TRAMONTINA SUDESTE	150,542	0,904	100
15794-00	CADEIRA SAFIRA GT	BR02	19/06/19	19/06/19	NFe	429425	21927	TRAMONTINA SUDESTE	150,542	0,904	100
15795-00	CADEIRA SAFIRA GT	BR02	19/06/19	19/06/19	NFe	429425	21927	TRAMONTINA SUDESTE	150,542	0,904	100
15796-00	CADEIRA SAFIRA GT	BR02	19/06/19	19/06/19	NFe	429425	21927	TRAMONTINA SUDESTE	150,542	0,904	100
15797-00	CADEIRA SAFIRA GT	BR02	19/06/19	19/06/19	NFe	429425	21927	TRAMONTINA SUDESTE	150,542	0,904	100
15798-00	CADEIRA SAFIRA GT	BR02	19/06/19	19/06/19	NFe	429425	21927	TRAMONTINA SUDESTE	151,215	0,904	100
15799-00	CADEIRA SAFIRA GT	BR02	19/06/19	19/06/19	NFe	429425	21927	TRAMONTINA SUDESTE	150,542	0,904	100
15800-00	CADEIRA SAFIRA GT	BR02	19/06/19	19/06/19	NFe	429425	21927	TRAMONTINA SUDESTE	150,542	0,904	100
15801-00	CADEIRA SAFIRA GT	BR02	19/06/19	19/06/19	NFe	429425	21927	TRAMONTINA SUDESTE	150,542	0,904	100
15802-00	CADEIRA SAFIRA GT	BR02	19/06/19	19/06/19	NFe	429425	21927	TRAMONTINA SUDESTE	150,542	0,904	100
15803-00	CADEIRA SAFIRA GT	BR02	19/06/19	19/06/19	NFe	429425	21927	TRAMONTINA SUDESTE	150,542	0,904	100
15804-00	CADEIRA SAFIRA GT	BR02	19/06/19	19/06/19	NFe	429425	21927	TRAMONTINA SUDESTE	150,542	0,904	100
15805-00	CADEIRA SAFIRA GT	BR02	19/06/19	19/06/19	NFe	429425	21927	TRAMONTINA SUDESTE	150,542	0,904	100
15806-00	CADEIRA SAFIRA GT	BR02	19/06/19	19/06/19	NFe	429425	21927	TRAMONTINA SUDESTE	150,542	0,904	100
15807-00	CADEIRA SAFIRA GT	BR02	19/06/19	19/06/19	NFe	429425	21927	TRAMONTINA SUDESTE	150,542	0,904	100
15808-00	CADEIRA SAFIRA GT	BR02	19/06/19	19/06/19	NFe	429425	21927	TRAMONTINA SUDESTE	150,542	0,904	100
15809-00	CADEIRA SAFIRA GT	BR02	19/06/19	19/06/19	NFe	429425	21927	TRAMONTINA SUDESTE	150,542	0,904	100
15810-00	CADEIRA SAFIRA GT	BR02	19/06/19	19/06/19	NFe	429425	21927	TRAMONTINA SUDESTE	150,542	0,904	100
15811-00	CADEIRA SAFIRA GT	BR02	19/06/19	19/06/19	NFe	429425	21927	TRAMONTINA SUDESTE	150,542	0,904	100
15812-00	CADEIRA SAFIRA GT	BR02	19/06/19	19/06/19	NFe	429425	21927	TRAMONTINA SUDESTE	150,542	0,904	100
15813-00	CADEIRA SAFIRA GT	BR02	19/06/19	19/06/19	NFe	429425	21927	TRAMONTINA SUDESTE	150,542	0,904	100
15814-00	CADEIRA SAFIRA GT	BR02	19/06/19	19/06/19	NFe	429425	21927	TRAMONTINA SUDESTE	150,542	0,904	100
15815-00	CADEIRA SAFIRA GT	BR02	19/06/19	19/06/19	NFe	429425	21927	TRAMONTINA SUDESTE	150,542	0,904	100
15816-00	CADEIRA SAFIRA GT	BR02	19/06/19	19/06/19	NFe	429425	21927	TRAMONTINA SUDESTE	150,542	0,904	100
15817-00	CADEIRA SAFIRA GT	BR02	19/06/19	19/06/19	NFe	429425	21927	TRAMONTINA SUDESTE	150,542	0,904	100
15818-00	CADEIRA SAFIRA GT	BR02	19/06/19	19/06/19	NFe	429425	21927	TRAMONTINA SUDESTE	150,542	0,904	100
15819-00	CADEIRA SAFIRA GT	BR02	19/06/19	19/06/19	NFe	429425	21927	TRAMONTINA SUDESTE	150,542	0,904	100
1582-00	GAVETEIRO VOLANTE DE MADEIRA REV.FORMICA	BR02	30/09/13	30/09/13					-	0,565	0
15820-00	CADEIRA SAFIRA GT	BR02	19/06/19	19/06/19	NFe	429425	21927	TRAMONTINA SUDESTE	150,542	0,904	100
15821-00	CADEIRA SAFIRA GT	BR02	19/06/19	19/06/19	NFe	429425	21927	TRAMONTINA SUDESTE	150,542	0,904	100
15822-00	CADEIRA SAFIRA GT	BR02	19/06/19	19/06/19	NFe	429425	21927	TRAMONTINA SUDESTE	150,542	0,904	100
15823-00	CADEIRA SAFIRA GT	BR02	19/06/19	19/06/19	NFe	429425	21927	TRAMONTINA SUDESTE	150,542	0,904	100
15824-00	LEITOR CB AREA IMAGER RF 433MH, HP ALTA PERFORMANCE POWESCAN M9500	BR02	19/06/19	01/12/19	NFe	20047	7004	SYSCONTROL AUT. IND. LTDA	4.809,300	0,904	4.300
15825-00	LEITOR CB AREA IMAGER RF 433MH, HP ALTA PERFORMANCE POWESCAN M9500	BR02	19/06/19	01/12/19	NFe	20047	7004	SYSCONTROL AUT. IND. LTDA	4.809,300	0,904	4.300
15826-00	LEITOR CB AREA IMAGER RF 433MH, HP ALTA PERFORMANCE POWESCAN M9500	BR02	19/06/19	01/12/19	NFe	20047	7004	SYSCONTROL AUT. IND. LTDA	4.809,300	0,904	4.300
15827-00	LEITOR CB AREA IMAGER RF 433MH, HP ALTA PERFORMANCE POWESCAN M9500	BR02	19/06/19	01/12/19	NFe	20047	7004	SYSCONTROL AUT. IND. LTDA	4.809,300	0,904	4.300
15828-00	LEITOR CB AREA IMAGER RF 433MH, HP ALTA PERFORMANCE POWESCAN M9500	BR02	19/06/19	01/12/19	NFe	20047	7004	SYSCONTROL AUT. IND. LTDA	4.809,300	0,904	4.300
15829-00	LEITOR CB AREA IMAGER RF 433MH, HP ALTA PERFORMANCE POWESCAN M9500	BR02	19/06/19	01/12/19	NFe	20047	7004	SYSCONTROL AUT. IND. LTDA	4.809,300	0,904	4.300
15830-00	LEITOR CB AREA IMAGER RF 433MH, HP ALTA PERFORMANCE POWESCAN M9500	BR02	19/06/19	01/12/19	NFe	20047	7004	SYSCONTROL AUT. IND. LTDA	4.809,300	0,904	4.300
15831-00	LEITOR CB AREA IMAGER RF 433MH, HP ALTA PERFORMANCE POWESCAN M9500	BR02	19/06/19	01/12/19	NFe	20047	7004	SYSCONTROL AUT. IND. LTDA	4.809,300	0,904	4.300
15832-00	LEITOR CB AREA IMAGER RF 433MH, HP ALTA PERFORMANCE POWESCAN M9500	BR02	19/06/19	01/12/19	NFe	20047	7004	SYSCONTROL AUT. IND. LTDA	4.809,300	0,904	4.300
15833-00	LEITOR CB AREA IMAGER RF 433MH, HP ALTA PERFORMANCE POWESCAN M9500	BR02	19/06/19	01/12/19	NFe	20047	7004	SYSCONTROL AUT. IND. LTDA	4.809,300	0,904	4.300
15834-00	LEITOR CB AREA IMAGER RF 433MH, HP ALTA PERFORMANCE POWESCAN M9500	BR02	19/06/19	01/12/19	NFe	20047	7004	SYSCONTROL AUT. IND. LTDA	4.809,300	0,904	4.300
15835-00	TABLET GALAXY TAB A1 0.5 4G SYSPRET	BR02	19/06/19	19/06/19	NFe	998418	9149	INGRAN MICRO BRASIL LTDA	1.611,600	0,904	1.500
15836-00	TABLET GALAXY TAB A1 0.5 4G SYSPRET	BR02	19/06/19	19/06/19	NFe	998418	9149	INGRAN MICRO BRASIL LTDA	1.611,600	0,904	1.500
15838-00	MICROCOMPUTADOR DELL OPTIPLEX 7060 MOUSE (INDICADOR) OPTICO DELL, TECLADO ALFANUMERICO	BR02	19/06/19	19/06/19	NFe	1140377	21851	DELL COMPUTADORES DO BRASIL	4.342,477	0,452	2.000
15838-01	SUPORTE TECNICO DELL PRO-SUPPORT PLUS 5 ANOS	BR02	06/11/19	06/11/19	NFe	702221	8436	DELL COMPUTADORES BRASIL LT.	1.267,503	0,904	1.100

fls. 7728

Para conferir o original, acesse o site https://esaj.tjsp.jus.br/pastadigital/pg/abrirConferenciaDocumento.do, informe o processo 1007410-69.2022.8.26.0019 e código DB08AF1.

Código	Descricao	tabelecimen	Data Aquisição	Data Início	Esp.Docum	Núm.Docum	Cód.Fornec	Razão Social	VALOR DE REPOSIÇÃO	F.D.	VALOR DE MERCADO
15839-00	MICROCOMPUTADOR DELL OPTIPLEX 7060 MOUSE (INDICADOR) OPTICO DELL, TECLADO ALFANUMERICO	BR02	19/06/19	19/06/19	NFe	1140377	21851	DELL COMPUTADORES DO BRASIL	4.342,497	0,452	2.000,00
15839-01	SUPORTE TECNICO DELL PRO-SUPPORT PLUS 5 ANOS	BR02	06/11/19	06/11/19	NFe	702221	8436	DELL COMPUTADORES BRASIL LT.	1.267,503	0,904	1.100,00
15840-00	MICROCOMPUTADOR DELL OPTIPLEX 7060, MOUSE OPTICO DELL, TECLADO ALFANUMERICO	BR02	19/06/19	19/06/19	NFe	1145152	21851	DELL COMPUTADORES DO BRASIL	4.329,308	0,452	2.000,00
15840-01	SERVICOS DELL SUPORTE TECNICO GARANTIA	BR02	19/06/19	19/06/19	NFe	703944	8436	DELL COMPUTADORES BRASIL LT.	-	0,000	0,00
15841-00	MICROCOMPUTADOR DELL OPTIPLEX 7060, MOUSE OPTICO DELL, TECLADO ALFANUMERICO	BR02	19/06/19	19/06/19	NFe	1145152	21851	DELL COMPUTADORES DO BRASIL	4.329,308	0,452	2.000,00
15841-01	SERVICOS DELL SUPORTE TECNICO GARANTIA	BR02	19/06/19	19/06/19	NFe	703944	8436	DELL COMPUTADORES BRASIL LT.	-	0,000	0,00
15842-00	MICROCOMPUTADOR DELL OPTIPLEX 7060, MOUSE OPTICO DELL, TECLADO ALFANUMERICO	BR02	19/06/19	19/06/19	NFe	1145152	21851	DELL COMPUTADORES DO BRASIL	4.329,308	0,452	2.000,00
15842-01	SERVICOS DELL SUPORTE TECNICO GARANTIA	BR02	19/06/19	19/06/19	NFe	703944	8436	DELL COMPUTADORES BRASIL LT.	-	0,000	0,00
15843-00	MOLDE COM 08 CAVIDADES PARA INJETAR FILTRO TU6 Q3 DES.2020181000	BR02	19/06/19	31/10/20	NFe	8643	719	MECANEL MEC. ELETR. INDL. LT	60.601,872	0,904	54.800,00
15843-01	FRETE S/TRANSPORTE DE MOLDE COM 08 CAVIDADES DES.2020181000	BR02	10/06/19	31/10/20	NFe	24238	18942	GILSON FIORETTI BACCAN	-	0,000	0,00
15844-00	MEDIDOR DE CAMPO ELETROSTATICO FMX-003 (SIMCO)	BR02	19/06/19	30/06/19	NFe	8702	18776	ION TECH IND E COMERCIO LTDA	3.946,604	0,904	3.600,00
15844-01	CERTIFICADO DE CALIBRACAO PARA MEDIDOR DE CAMPO ELETROSTATICO	BR02	19/06/19	30/06/19	NFe	8681	18776	ION TECH IND E COMERCIO LTDA	-	0,000	0,00
15845-00	MATERIAIS PARA PINTURA EPOXI CORREDOR VERIFICACAO	BR02	19/06/19	01/03/20	NFe	13446	16147	SOLEPOXY IND.COM.RESINA LTDA	3.777,254	0,904	3.400,00
15845-01	MAO DE OBRA PARA EXECUÇÃO DA REFORMA DO PISO	BR02	19/06/19	01/03/20	NFe	330	21802	REVESTCOLOR COM E SERV REV	-	0,000	0,00
15846-00	MICROCOMPUTADOR PORTATIL DELL LATITUDE 14 7490	BR02	25/06/19	25/06/19	NFe	1151298	21851	DELL COMPUTADORES DO BRASIL	6.394,737	0,452	2.900,00
15846-01	SERVICOS SUPORTE TECNICO, PRO SUPPORT PLUS 5 ANOS	BR02	25/06/19	25/06/19	NFS	706404	8436	DELL COMPUTADORES BRASIL LT.	-	0,000	0,00
15847-00	MICROCOMPUTADOR PORTATIL DELL LATITUDE 14 7490	BR02	25/06/19	25/06/19	NFe	1151298	21851	DELL COMPUTADORES DO BRASIL	6.394,737	0,452	2.900,00
15847-01	SERVICOS SUPORTE TECNICO, PRO SUPPORT PLUS 5 ANOS	BR02	25/06/19	25/06/19	NFS	706404	8436	DELL COMPUTADORES BRASIL LT.	-	0,000	0,00
15848-00	MICROCOMPUTADOR PORTATIL DELL LATITUDE 14 7490	BR02	25/06/19	25/06/19	NFe	1151298	21851	DELL COMPUTADORES DO BRASIL	6.394,737	0,452	2.900,00
15848-01	SERVICOS SUPORTE TECNICO, PRO SUPPORT PLUS 5 ANOS	BR02	25/06/19	25/06/19	NFS	706404	8436	DELL COMPUTADORES BRASIL LT.	-	0,000	0,00
15849-00	MICROCOMPUTADOR PORTATIL DELL LATITUDE 14 7490	BR02	25/06/19	25/06/19	NFe	1151298	21851	DELL COMPUTADORES DO BRASIL	6.394,737	0,452	2.900,00
15849-01	SERVICOS SUPORTE TECNICO, PRO SUPPORT PLUS 5 ANOS	BR02	25/06/19	25/06/19	NFS	706404	8436	DELL COMPUTADORES BRASIL LT.	-	0,000	0,00
15850-00	REPLICADOR DE PORTAS (DOCA) DELL WD15 180W	BR02	25/06/19	25/06/19	NFe	1151298	21851	DELL COMPUTADORES DO BRASIL	779,504	0,904	700,00
15851-00	MICROCOMPUTADOR PORTATIL DELL LATITUDE 14 7490	BR02	02/07/19	02/07/19	NFe	1157026	21851	DELL COMPUTADORES DO BRASIL	6.279,579	0,452	2.800,00
15851-01	SERVIÇOS DE SUPORTE TECNICO 5 ANOS DELL	BR02	02/07/19	02/07/19	NFe	708475	8436	DELL COMPUTADORES BRASIL LT.	-	0,000	0,00
15852-00	MICROCOMPUTADOR PORTATIL DELL LATITUDE	BR02	02/07/19	02/07/19	NFe	1156994	21851	DELL COMPUTADORES DO BRASIL	6.494,391	0,452	2.900,00
15852-01	SUPORTE TECNICO - COMPLETECARE LATITUDE, PROSUPPORT PLUS 5 ANOS DELL	BR02	02/07/19	02/07/19	NFe	708452	8436	DELL COMPUTADORES BRASIL LT.	1.604,276	0,904	1.500,00
15853-00	MICROCOMPUTADOR PORTATIL DELL LATITUDE	BR02	02/07/19	02/07/19	NFe	1156994	21851	DELL COMPUTADORES DO BRASIL	6.494,391	0,452	2.900,00
15853-01	SUPORTE TECNICO - COMPLETECARE LATITUDE, PROSUPPORT PLUS 5 ANOS DELL	BR02	02/07/19	02/07/19	NFe	708452	8436	DELL COMPUTADORES BRASIL LT.	1.604,276	0,904	1.500,00
15855-00	MICROCOMPUTADOR PORTATIL DELL LAT 14 7490	BR02	18/07/19	18/07/19	NFe	1210571	21851	DELL COMPUTADORES DO BRASIL	6.475,358	0,452	2.900,00
15855-01	SUPORTE TECNICO DE INFORMATICA DELL	BR02	18/07/19	18/07/19	NFe	729007	8436	DELL COMPUTADORES BRASIL LT.	1.650,299	0,904	1.500,00
15856-00	DOCK STATION DELL WD15	BR02	18/07/19	18/07/19	NFe	210571	21851	DELL COMPUTADORES DO BRASIL	779,504	0,904	700,00
15857-00	MOLDE P/CARCACA COMPOSITE TMIII DES.2020183000	BR02	11/12/19	31/10/20	NFe	9199	719	MECANEL MEC. ELETR. INDL. LT	454.639,459	0,904	411.000,00
15857-01	TUBOS DE ACO CONRRUGADO P/MOLDE DE CARCAÇA DES.2020183000	BR02	18/10/19	31/10/20	NFe	299	20558	HDB SERV. DE ASSIS. TEC. LTD	17.276,332	0,904	15.600,00
15857-02	FRETE S/TRANSPORTE ATIVO FIXO MOLDE	BR02	05/02/20	31/10/20	CTe	27061	18942	GILSON FIORETTI BACCAN	-	0,000	0,00
15857-03	FRETE S/TRANSPORTE ATIVO FIXO MOLDE	BR02	02/06/20	02/06/20	CTe	28493	18942	GILSON FIORETTI BACCAN	-	0,000	0,00
15857-04	CONSERTO MOLDE CARCACA COMPOSITE COD.20201190100	BR02	28/03/22		NF	560	719	MECANEL MEC. ELETR. INDL. LT	64.212,335	1,000	64.200,00
15858-00	PARAFUSADEIRA ELETRICA RETA DELTA E MODULO CONTROLADOR DELTA	BR02	19/07/19	19/07/19	NFe	1557	19328	ATF SOLUCOES EM MONT. LTDA	3.054,645	0,904	2.800,00
15859-00	PARAFUSADEIRA ELETRICA RETA DELTA E MODULO CONTROLADOR DELTA	BR02	19/07/19	19/07/19	NFe	1557	19328	ATF SOLUCOES EM MONT. LTDA	3.054,645	0,904	2.800,00
15860-00	PARAFUSADEIRA ELETRICA RETA DELTA E MODULO CONTROLADOR DELTA	BR02	19/07/19	19/07/19	NFe	1557	19328	ATF SOLUCOES EM MONT. LTDA	3.054,645	0,904	2.800,00
15861-00	CALIBRADOR PNP TIPO BASE PARA DIAM.	BR02	18/07/19	18/07/19	NFe	4458	22303	VALMO SISTEMAS DE MEDICAO EI	1.518,066	0,904	1.400,00
15862-00	CALIBRADOR PNP TIPO BASE PARA DIAM	BR02	18/07/19	18/07/19	NFe	4458	22303	VALMO SISTEMAS DE MEDICAO EI	1.518,066	0,904	1.400,00
15863-00	CAIXA DE MACHO AQUADIS DES.2110047000	BR02	18/07/19	18/07/19	NFe	9823	15152	TKS FERRAMENTAS DE PRECISAO	14.860,125	0,904	13.400,00
15864-00	DISPOSITIVO PARA MONTAR TURBINA DO MEDIDOR Q2 FEMMA	BR02	19/07/19	01/05/21	NFe	810	18255	FEMMA FERRAMENTARIA LTDA ME	46.282,500	0,904	41.800,00
15864-05	TURBINA NUCLEO PINO IMA	BR02	12/03/21	12/03/21	NF	181	18255	FEMMA FERRAMENTARIA LTDA ME	11.570,625	1,000	11.600,00
15865-00	DISPOSITIVO DE MONTAR BUCHA NA BASE DO MOSTRADOR FEMMA	BR02	19/07/19	01/05/21	NFe	811	18255	FEMMA FERRAMENTARIA LTDA ME	28.232,325	0,904	25.500,00
15866-00	REFRIGERADOR	BR02	01/01/15	01/01/15					0,011	0,565	0,00
15866-01	ELEMENTO DE CAMARA FRIGORIFICA EM ISOPAINEL PRE MOLDADO PARA RESFRIADO	BR02	10/05/19	01/09/19	NFe	98260	9439	W.D.E. REFRIG.COMER.LTDAEPP	7.711,751	0,904	7.000,00
15866-02	INSTALACAO DE UNIDADES FRIGORIFICAS CF. NF.7577-ARPOL-NITROGENIO,OXIGENIO, ACETILENO,	BR02	24/10/19	01/11/19	NFe	3491	22415	ARPOL CONFORTO TERMICO LTDA	510,000	0,904	500,00
15866-03	SERVICOS DE DESMONTAGEM DE 04 UNIDADES FRIGORIGENAS E INSTALACAO DE 04 UNIDADES NOVAS RESTAURANTES	BR02	24/10/19	01/11/19	NFe	7577	22415	ARPOL CONFORTO TERMICO LTDA	-	0,000	0,00
15867-00	REFRIGERADOR	BR02	01/01/19	01/01/19		0			0,010	0,904	0,00
15867-01	ELEMENTOS DE CAMARA FRIGORIFICA ISOPAINEL PRE MOLDADO IND PARA RESFRIADO	BR02	10/05/19	01/09/19	NFe	98258	9439	W.D.E. REFRIG.COMER.LTDAEPP	7.711,751	0,904	7.000,00
15867-02	INSTALACAO DE UNIDADES FRIGORIFICAS CF. NF.7577-ARPOL-NITROGENIO,OXIGENIO, ACETILENO,	BR02	24/10/19	01/11/19	NFe	3491	22415	ARPOL CONFORTO TERMICO LTDA	510,000	0,904	500,00
15867-03	SERVICOS DE DESMONTAGEM DE 04 UNIDADES FRIGORIGENAS E INSTALACAO DE 04 UNIDADES NOVAS RESTAURANTES	BR02	24/10/19	01/11/19	NFe	7577	22415	ARPOL CONFORTO TERMICO LTDA	-	0,000	0,00
15868-00	REFRIGERADOR	BR02	01/01/19	01/01/19		0			0,010	0,904	0,00
15868-01	ELEMENTOS DE CAMARA FRIGORIFICA EM ISOPAINEL PRE MOLDADO PARA CONGELADO IND NAO MONTADOS	BR02	10/05/19	01/09/19	NFe	98259	9439	W.D.E. REFRIG.COMER.LTDAEPP	7.711,751	0,904	7.000,00
15868-02	INSTALACAO DE UNIDADES FRIGORIFICAS CF. NF.7577-ARPOL-NITROGENIO,OXIGENIO, ACETILENO,	BR02	24/10/19	01/11/19	NFe	3491	22415	ARPOL CONFORTO TERMICO LTDA	510,000	0,904	500,00
15868-03	SERVICOS DE DESMONTAGEM DE 04 UNIDADES FRIGORIGENAS E INSTALACAO DE 04 UNIDADES NOVAS RESTAURANTES	BR02	24/10/19	01/11/19	NFe	7577	22415	ARPOL CONFORTO TERMICO LTDA	-	0,000	0,00
15869-01	ELEMENTOS DE CAMARA FIGRORIFICA EM ISOPAINEL PRE MOLDADO-RESFRIADO	BR02	12/07/19	01/09/19	NFe	98257	9439	W.D.E. REFRIG.COMER.LTDAEPP	9.410,408	0,904	8.500,00
15869-02	INSTALACAO DE UNIDADES FRIGORIFICAS CF. NF.7577-ARPOL-NITROGENIO,OXIGENIO, ACETILENO,	BR02	24/10/19	01/11/19	NFe	3491	22415	ARPOL CONFORTO TERMICO LTDA	510,000	0,904	500,00
15869-03	SERVICOS DE DESMONTAGEM DE 04 UNIDADES FRIGORIGENAS E INSTALACAO DE 04 UNIDADES NOVAS RESTAURANTES	BR02	24/10/19	01/11/19	NFe	7577	22415	ARPOL CONFORTO TERMICO LTDA	-	0,000	0,00
15870-00	REPLICADOR DE PORTAS (DOCA) DELL WD15 180W	BR02	04/12/18	04/12/18	NFe	654565	21851	DELL COMPUTADORES DO BRASIL	889,223	0,113	100,00
15871-00	NO BREAKS UPS3 EATON DX 10000L	BR02	23/08/19	23/08/19					0,010	0,904	0,00
15872-00	NO BREAKS UPS2 EATON DX 10000L	BR02	23/08/19	23/08/19					0,010	0,904	0,00
15873-00	NO BREAKS UPS1 EATON DX 10000L	BR02	23/08/19	23/08/19					0,010	0,904	0,00
15874-00	LAPTOPS SURFACE WINDOWS 10 ENTERPRISE 64 BITS	BR02	23/08/19	23/08/19					0,010	0,904	0,00
15876-00	LAPTOPS MACBOOK PRO MACOS SIERRA 10.12.6	BR02	23/08/19	23/08/19					0,010	0,904	0,00
15878-00	CADEIRA FIXA EM TECIDO, COR: PRETO	BR02	15/08/19	15/08/19	NFe				0,010	0,904	0,00
15879-00	CADEIRA FIXA EM TECIDO, COR: PRETO	BR02	15/08/19	15/08/19					0,010	0,904	0,00
15880-00	CALIBRADOR TAMPAO LISO - PNP	BR02	20/08/19	20/08/19	NFe	69425	4490	NEOMATIC MEC. DE PREC. LTDA	1.285,200	0,904	1.200,00
15881-00	MOLDE DO ROLETE TU6 STD CONFORME PROJETO EXISTENTE DES.2020146000	BR02	22/11/19	01/05/20	NFe	17605	16999	ARTIS MATRIZ IND MATRI.LTDA	103.165,819	0,904	93.300,00
15881-01	SISTEMA DE CAMARA QUENTE HOT HALF COM 02 BICOS TERMICOS DES.2020146000 F02	BR02	21/08/19	01/05/20	NFe	5914	21453	MOLD-MASTERS DO BRASIL	31.113,427	0,904	28.100,00
15881-02	POLICARBONATO AUV LEXAN123X BK MATERIAIS PARA VALIDACAO DE PROJETO	BR02	21/08/19	01/05/20	NFe	94018	16999	ARTIS MATRIZ IND MATRI.LTDA	1.228,814	0,904	1.100,00
15881-03	FRETE TRANSPORTE DE ATIVO	BR02	01/09/19	01/05/20	CTR	20372	22329	AVLOG LOGISTICA E TRANSPORTE	-	0,000	0,00
15882-00	MICROMETRO EXT DIGITAL 50 A 75 MM	BR02	23/08/19	23/08/19	NFe	218527	6575	ANHANGUERA COM. FERR. LTDA	1.517,474	0,904	1.400,00
15883-00	DISPOSITIVO DE MONTAR E LUBRIFICAR SAFIRA NA BASE DO MOSTRADOR	BR02	26/08/19	01/05/21	NFe	820	18255	FEMMA FERRAMENTARIA LTDA ME	82.382,850	0,904	74.500,00
15883-01	MODIFICAÇÃO DO DISPOSITIVO (TIRAR O SERVO E COLOCAR SISTEMA PNEUMATICO	BR02	18/11/19	01/05/21	NFe	852	18255	FEMMA FERRAMENTARIA LTDA ME	42.579,900	0,904	38.500,00
15884-00	DISPOSITIVO PARA CHECAGEM DA EXISTENCIA DOS ROLETES E PONTEIRO CYBLE RELOJOARIA TU6	BR02	26/08/19	01/05/21	NFe	636	18237	KENIA CRISTINA FRANCO EPP	8.358,880	0,904	7.600,00
15884-01	BOA CAMERA INTEL.DE VISÃO, CAMOS MUNIDOS, OTICA STANDARD, RING LIGHT	BR02	19/07/19	01/05/21	NFe	903	20504	INFAIMON DO BRASIL ARTIF LTD	15.069,215	0,904	13.600,00
15885-00	PLACA SHELL TU6 Q3 2,5 DN15 X 16MM DES:2110099000	BR02	18/09/19	01/11/19	NFe	3501	20487	PLASTITOOL COM E SERV LTD EP	68.677,875	0,904	62.100,00
15885-01	01 QUEIMADOR PARA PLACA SHELL TU7 X 165 CF.DES. 2110099800	BR02	26/08/19	26/08/19	NFe	722	16957	RODNA MONTAGENS INDUSTR.LTDA	2.869,515	0,904	2.600,00
15885-02	PROJETO E CONSTRUCAO DE MASCARA PARA BOCA DA CACAMBA MAQUINA SHELL 2110099903	BR02	18/09/19	18/09/19	NFe	10091	15152	TKS FERRAMENTAS DE PRECISAO	2.008,125	0,904	1.800,00

Para conferir o original, acesse o site https://esaj.tjsp.jus.br/pastadigital/pg/abrirConferenciaDocumento.do, informe o processo 1007410-69.2022.8.26.0019 e código DB08AF1.

Código	Descricao	tabelecimen	Data Aquisição	Data Início	Esp.Docum	Núm.Docum	Cód.Fornec	Razão Social	VALOR DE REPOSIÇÃO	F.D.	VALOR DE MERCADO
15885-03	MODIFICACAO DE FERRAMENTAL TU6	BR02	13/12/19	13/12/19	NFe	10437	15152	TKS FERRAMENTAS DE PRECISAO	13.884,750	0,904	12.600,00
15886-00	MONITOR DELL DE 23" P2319H	BR02	17/09/19	17/09/19	NFe	1319340	21851	DELL COMPUTADORES DO BRASIL	958,769	0,904	900,00
15887-00	MONITOR DELL DE 23" P2319H	BR02	17/09/19	17/09/19	NFe	313340	21851	DELL COMPUTADORES DO BRASIL	958,769	0,904	900,00
15888-00	MONITOR DELL DE 23"	BR02	17/09/19	17/09/19	NFe	307921	21851	DELL COMPUTADORES DO BRASIL	979,210	0,904	900,00
15889-00	MONITOR DELL DE 23"	BR02	17/09/19	17/09/19	NFe	1307921	21851	DELL COMPUTADORES DO BRASIL	979,210	0,904	900,00
15890-00	MONITOR DELL DE 23"	BR02	17/09/19	17/09/19	NFe	1307921	21851	DELL COMPUTADORES DO BRASIL	979,210	0,904	900,00
15891-00	MONITOR DELL DE 23"	BR02	17/09/19	17/09/19	NFe	1307921	21851	DELL COMPUTADORES DO BRASIL	979,210	0,904	900,00
15892-00	MONITOR DELL DE 23"	BR02	17/09/19	17/09/19	NFe	1307921	21851	DELL COMPUTADORES DO BRASIL	979,210	0,904	900,00
15893-00	TV SANSUNG SMART 4K 49" UN49RU7100 BLUETOOTH	BR02	17/09/19	17/09/19	NFe	156260	20803	AGIS EQUIP SERV INF LTDA	2.237,003	0,904	2.000,00
15894-00	MOLDE DA BASE DO MOSTRADOR TU6 DES.2020142000 F02	BR02	09/12/19	31/10/20	NFe	10239	2969	DIGIMOLD FERR. PRECISAO LTDA	175.536,472	0,904	158.700,00
15894-01	SISTEMA DE CAMERA QUENTE HOT HALF 04 BICOS VALVULADOS PARA MOLDE BASE DO MOSTRADOR TU6 2020142000 F0	BR02	17/09/19	31/10/20	NFe	6002	21453	MOLD-MASTERS DO BRASIL	68.508,545	0,904	61.900,00
15894-02	MODIFICACAO DO MOLDE DA BASE DO MOSTRADOR TU6 DES.2020142000 F2	BR02	04/02/20	31/10/20	NFe	10242	2969	DIGIMOLD FERR. PRECISAO LTDA	5.801,066	0,983	5.700,00
15894-03	FRETE S/TRANSPORTE SOBRE ATIVO.15894	BR02	07/03/20	31/10/20	CTe	27525	18942	GILSON FIORETTI BACCAN	-	0,000	0,00
15894-04	FRETE S/ATIVO MOLDE BASE MOSTRADOR TU6	BR02	05/05/20	31/10/20	NFe	28119	18942	GILSON FIORETTI BACCAN	-	0,000	0,00
15894-05	FRETE S/MOLDE BASE MOSTRADOR TU6 DES.2020142000 F02	BR02	09/06/20	31/10/20	CTe	28649	18942	GILSON FIORETTI BACCAN	-	0,000	0,00
15894-06	FRETE S TRANSP MOLDE BASE MOSTRADOR TU6 2020142000 F02	BR02	27/07/20	31/10/20	CTe	29008	18942	GILSON FIORETTI BACCAN	-	0,000	0,00
15895-00	MEDIDOR ESPESSURA CAMADA DIGITAL - N.SERIE N910155	BR02	18/09/19	18/09/19	NFe	1142	22552	METROTOKYO INSTR.DE PRECISAO	2.195,642	0,904	2.000,00
15897-00	CAIXA DE MACHO TU6 Q3 2,5 DN15 X 165MM DES.2120076000	BR02	18/09/19	01/11/19	NFe	3501	20487	PLASTITOOL COM E SERV LTD EP	29.166,757	0,904	26.400,00
15897-01	ALTERACAO PARA ADEQUAR USINAEM DA CARCACA TU6 DES.21220076000	BR02	13/02/20	13/02/20	NFS	957	15152	TKS FERRAMENTAS DE PRECISAO	1.388,475	0,983	1.400,00
15897-02	MODIFICAÇÃO PLACA SHELL/CAIXA DE MACHO	BR02	06/07/21	22/02/22	NF	1090	15152	TKS FERRAMENTAS DE PRECISAO	34.711,875	1,000	34.700,00
15897-03	MODIFICAR CAIXA MACHO COPASA	BR02	10/09/21	23/02/22	NFe	1096	15152	TKS FERRAMENTAS DE PRECISAO	7.868,025	1,000	7.900,00
15897-04	ALTERAÇÃO CONFIGURAÇÃO MAQUINA LASER	BR02	27/09/21	23/02/22	NFe	86	21448	PROMARKING TEC AUTO INDUS	3.123,301	1,000	3.100,00
15898-00	CONSTRUÇÃO ESCADA CX.DE AGUA, MATERIAL ESCADA E GUARDA CORPO, MÃO DE OBRA, PINTURA,	BR02	18/09/19	18/09/19	NFe	93	21770	RYCE ENGENHARIA E MANUTENCAO	-	0,000	0,00
15899-00	MONITOR DELL 23" P2319HEAN	BR02	15/10/19	15/10/19	NFe	1389641	21851	DELL COMPUTADORES DO BRASIL	979,200	0,904	900,00
15900-00	MONITOR DELL 23" P2319HEAN	BR02	15/10/19	15/10/19	NFe	1389641	21851	DELL COMPUTADORES DO BRASIL	979,200	0,904	900,00
15901-00	IMPRESSORA SATO CL4NX RFID	BR02	24/10/19	24/10/19	NFe	24321	22597	SATO AUTO-ID DO BRASIL LTDA	21.071,476	0,904	19.000,00
15902-00	COREL DRAW GRAPHICS SUITE 2	BR02	16/10/19	16/10/19	NFe	1062813	9149	INGRAN MICRO BRASIL LTDA	2.233,800	0,904	2.000,00
15903-00	SECADOR ALIMENTADOR CONT.SAC 25 SEM CARR	BR02	16/10/19	16/10/19	NFe	3081	4348	SRE IND.COM.MAQ.EQTOS.LTDA	12.729,253	0,904	11.500,00
15904-00	SECADOR ALIMENTADOR CONT.SAC25 SEM CARR E BOCAL ITRON DIAMETRO 50	BR02	16/10/19	16/10/19	NFe	3081	4348	SRE IND.COM.MAQ.EQTOS.LTDA	12.809,884	0,904	11.600,00
15905-00	SECADOR ALIMENTADOR CONT.SAC 25 SEM CARR	BR02	16/10/19	16/10/19	NFe	3081	4348	SRE IND.COM.MAQ.EQTOS.LTDA	12.245,947	0,904	11.100,00
15906-00	SECADOR ALIM.SAC 100 MOVEL COD. 030.10.015.1	BR02	16/10/19	16/10/19	NFe	3081	4348	SRE IND.COM.MAQ.EQTOS.LTDA	12.236,838	0,904	11.100,00
15907-00	TRANSFORMADORES VLT AUTOMATION DRIVE	BR02	16/10/19	16/10/19	NFe	20	22572	R W FERNANDES EPP	33.142,013	0,904	30.000,00
15908-00	TRANSFORMADORES VLT AUTOMATION DRIVE	BR02	16/10/19	16/10/19	NFe	20	22572	R W FERNANDES EPP	33.142,024	0,904	30.000,00
15909-00	MICROCOMPUTADOR DELL OPTIPLEX 7070, MOUSE, TECLADO	BR02	18/10/19	18/10/19	NFe	431377	21851	DELL COMPUTADORES DO BRASIL	4.316,273	0,452	2.000,00
15909-01	GARANTIA E SUPORTE TECNICO MICROCOMPUTADOR DELL OPTIPLEX 7070, MOUSE, TECLADO	BR02	18/10/19	18/10/19	NFe	811453	8436	DELL COMPUTADORES BRASIL LT.	-	0,000	0,00
15910-00	CARRINHO TRANSPORTADOR DE PEÇAS PARA O FORNO	BR02	06/11/19	01/12/19	NFe	1075	14580	AMERISOLDAS LTDA	4.452,300	0,904	4.000,00
15911-00	UNIDADE DE AGUA GELADA UAG 6.0 AGUA/CONTROLE	BR02	13/11/19	13/11/19	NFe	3108	4348	SRE IND.COM.MAQ.EQTOS.LTDA	10.835,174	0,904	9.800,00
15912-00	LEITOR CB A-IMAGER, IND, PSCAN PD9530HP 2D, INTERF.SERIAL, TECLADO, CABO LEITOR	BR02	26/11/19	01/12/19	NFe	21456	7004	SYSCONTROL AUT. IND. LTDA	2.274,039	0,904	2.100,00
15912-01	SUPORTE PARA LEITOR POWERSCAN D9500	BR02	26/11/19	01/12/19	NFe	21445	7004	SYSCONTROL AUT. IND. LTDA	173,543	0,904	200,00
15913-00	LEITOR CB A-IMAGER, IND, PSCAN PD9530HP 2D, INTERF.SERIAL, TECLADO, CABO LEITOR	BR02	26/11/19	01/12/19	NFe	21456	7004	SYSCONTROL AUT. IND. LTDA	2.274,039	0,904	2.100,00
15913-01	SUPORTE PARA LEITOR POWERSCAN D9500	BR02	26/11/19	01/12/19	NFe	21445	7004	SYSCONTROL AUT. IND. LTDA	173,543	0,904	200,00
15914-00	LEITOR CB A-IMAGER, IND, PSCAN PD9530HP 2D, INTERF.SERIAL, TECLADO, CABO LEITOR	BR02	26/11/19	01/12/19	NFe	21456	7004	SYSCONTROL AUT. IND. LTDA	2.274,039	0,904	2.100,00
15914-01	SUPORTE PARA LEITOR POWERSCAN D9500	BR02	26/11/19	01/12/19	NFe	21445	7004	SYSCONTROL AUT. IND. LTDA	173,543	0,904	200,00
15915-00	LEITOR CB A-IMAGER, IND, PSCAN PD9530HP 2D, INTERF.SERIAL, TECLADO, CABO LEITOR	BR02	26/11/19	01/12/19	NFe	21456	7004	SYSCONTROL AUT. IND. LTDA	2.274,039	0,904	2.100,00
15915-01	SUPORTE PARA LEITOR POWERSCAN D9500	BR02	26/11/19	01/12/19	NFe	21445	7004	SYSCONTROL AUT. IND. LTDA	173,543	0,904	200,00
15916-00	LEITOR CB A-IMAGER, IND, PSCAN PD9530HP 2D, INTERF.SERIAL, TECLADO, CABO LEITOR	BR02	26/11/19	01/12/19	NFe	21456	7004	SYSCONTROL AUT. IND. LTDA	2.274,039	0,904	2.100,00
15916-01	SUPORTE PARA LEITOR POWERSCAN D9500	BR02	26/11/19	01/12/19	NFe	21445	7004	SYSCONTROL AUT. IND. LTDA	173,543	0,904	200,00
15917-00	LEITOR CB A-IMAGER, IND, PSCAN PD9530HP 2D, INTERF.SERIAL, TECLADO, CABO LEITOR	BR02	26/11/19	01/12/19	NFe	21456	7004	SYSCONTROL AUT. IND. LTDA	2.274,039	0,904	2.100,00
15917-01	SUPORTE PARA LEITOR POWERSCAN D9500	BR02	26/11/19	01/12/19	NFe	21445	7004	SYSCONTROL AUT. IND. LTDA	173,543	0,904	200,00
15918-00	LEITOR CB A-IMAGER, IND, PSCAN PD9530HP 2D, INTERF.SERIAL, TECLADO, CABO LEITOR	BR02	26/11/19	01/12/19	NFe	21456	7004	SYSCONTROL AUT. IND. LTDA	2.274,039	0,904	2.100,00
15918-01	SUPORTE PARA LEITOR POWERSCAN D9500	BR02	26/11/19	01/12/19	NFe	21445	7004	SYSCONTROL AUT. IND. LTDA	173,543	0,904	200,00
15919-00	LEITOR CB A-IMAGER, IND, PSCAN PD9530HP 2D, INTERF.SERIAL, TECLADO, CABO LEITOR	BR02	26/11/19	01/12/19	NFe	21456	7004	SYSCONTROL AUT. IND. LTDA	2.274,039	0,904	2.100,00
15919-01	SUPORTE PARA LEITOR POWERSCAN D9500	BR02	26/11/19	01/12/19	NFe	21445	7004	SYSCONTROL AUT. IND. LTDA	173,543	0,904	200,00
15920-00	LEITOR CB A-IMAGER, IND, PSCAN PD9530HP 2D, INTERF.SERIAL, TECLADO, CABO LEITOR	BR02	26/11/19	01/12/19	NFe	21456	7004	SYSCONTROL AUT. IND. LTDA	2.274,039	0,904	2.100,00
15920-01	SUPORTE PARA LEITOR POWERSCAN D9500	BR02	26/11/19	01/12/19	NFe	21445	7004	SYSCONTROL AUT. IND. LTDA	173,543	0,904	200,00
15921-00	LEITOR CB A-IMAGER, IND, PSCAN PD9530HP 2D, INTERF.SERIAL, TECLADO, CABO LEITOR	BR02	26/11/19	01/12/19	NFe	21456	7004	SYSCONTROL AUT. IND. LTDA	2.274,039	0,904	2.100,00
15921-01	SUPORTE PARA LEITOR POWERSCAN D9500	BR02	26/11/19	01/12/19	NFe	21445	7004	SYSCONTROL AUT. IND. LTDA	173,543	0,904	200,00
15922-00	CONJUNTO TERMOIMPRESSORA PJ-DC100-ROL	BR02	20/08/18	01/11/18	NFe	42489	9366	WUTZL SISTEMAS IMPRESSAO LT.	321.234,193	0,565	181.500,00
15922-01	MATRIZES DE GRAVACAO DESENHO 2090041008	BR02	20/08/18	01/11/18	NFe	1594	11162	CASA DAS GRAVURAS COM IND LT	649,287	0,565	400,00
15922-02	FRETE TRANSPORTE DE ATIVO	BR02	06/08/18	01/11/18	CTR	303	19813	MARCOS DA SILVA MARTILIANO	-	0,000	0,00
15922-03	MATRIZES DE GRAVACAO CONF DESENHO 2090041008	BR02	12/09/18	01/11/18	NFe	1609	11162	CASA DAS GRAVURAS COM IND LT	1.947,872	0,565	1.100,00
15922-04	PECAS PARA VALIDACAO DE PROJETO	BR02	24/09/18	01/11/18	NFe	86884	9366	WUTZL SISTEMAS IMPRESSAO LT.	1.008,490	0,565	600,00
15922-05	ITENS PARA VALIDACAO DE PROJETO - ROLETE SEM GRAVACAO BRANCO E PRETO	BR02	25/04/18	01/11/18	NF	83322	9366	WUTZL SISTEMAS IMPRESSAO LT.	635,550	0,565	400,00
15922-06	FRETE PARA VALIDACAO DE PROJETO	BR02	11/05/18	01/11/18	CTR	282	19813	MARCOS DA SILVA MARTILIANO	-	0,000	0,00
15922-07	VALIDACAO DE PROJETO - ROLETES	BR02	05/06/18	01/11/18	NFe	84200	9366	WUTZL SISTEMAS IMPRESSAO LT.	1.822,621	0,565	1.000,00
15922-08	PECAS PARA VALIDACAO DE PROJETO	BR02	26/06/18	01/11/18	NFe	84752	9366	WUTZL SISTEMAS IMPRESSAO LT.	180,622	0,565	100,00
15922-09	PECAS PARA VALIDACAO DE PROJETO - ROLETES E FITAS BRANCAS	BR02	13/07/18	01/11/18	NFe	85134	9366	WUTZL SISTEMAS IMPRESSAO LT.	1.303,750	0,565	700,00
15923-00	LASER FIBRA PROLASE COM DUPLO CABECOTE DE GRAVACAO SIMULTANEA	BR02	24/05/17	31/12/17	NFe	2512	21448	PROMARKING TEC AUTO INDUS	206.910,000	0,565	116.900,00
15923-01	DISPOSITIVO DE FIXACAO E SENSOR CONTRINEX	BR02	27/09/17	31/12/17	NFe	2571	21448	PROMARKING TEC AUTO INDUS	2.792,738	0,565	1.600,00
15923-02	KIT DE FILTRAGEM PARA EXAUSTOR	BR02	09/11/17	31/12/17	NFe	5792	12497	FILTRI IND.COMERCIO LTDA	1.551,825	0,565	900,00
15923-03	VALIDACAO DE PROJETO - CARCACAS/ANEIS DE FECHAMENTO E PORCAS	BR02	27/04/17	31/12/17	NFe	73937			496,846	0,565	300,00
15923-04	VALIDACAO DE PROJETO - CARCACAS USINADAS TU IV 3G AZUL COD.27440602030214	BR02	09/05/17	31/12/17	NFe	74734	21448	PROMARKING TEC AUTO INDUS	297,084	0,565	200,00
15923-05	MATERIAIS ENVIADOS PARA VALIDACAO DE PROJETO - CARCACAS E ANEL DE FECHAMENTO	BR02	03/05/17	31/12/17	NFe	74602	21448	PROMARKING TEC AUTO INDUS	632,267	0,565	400,00
15923-06	IMPOSTOS SOBRE ENVIO DE MATERIAL PARA VALIDACAO DE PROJETO - LEXAN 123X	BR02	25/05/17	01/05/18	NFe	75256	9399	FERRAMENTARIA EROTECH LTDA	-	0,000	0,00
15923-07	RESSONADOR LASER TIPO FIBRA 30 WATS	BR02	13/11/20	13/11/20	NFe	4296	21448	PROMARKING TEC AUTO INDUS	19.079,957	0,983	18.800,00
15924-00	MAQUINA DE MOLDAR E-VICTORY 740/180	BR02	01/04/14	31/05/14	NFe	47550	17352	ENGEL AUSTRIA GMBH	688.276,610	0,339	233.300,00
15924-01	EQUIPTO PARA LIMPEZA CRIOGENICA MODELO BLASTER T-3, ELETRIC DRIVEN TRIVENTEK	BR02	25/03/14	31/05/14	NFe	39	20060	CIBRAEX PROJ MAQ EQUIP LTDA	59.418,225	0,565	33.600,00
15924-02	HYSPIN AWS 46	BR02	07/04/14	31/05/14	NFe	68381	4174	CASTROL BRASIL LTDA	4.142,677	0,565	2.300,00
15924-03	214 UNIDADES DE FLUIDO TERMICO MARLOTHERM SH	BR02	17/04/14	31/05/14	NFe	65394	19166	RUDNIK COM.PRODUTOS QUIMICOS	7.497,834	0,565	4.200,00
15924-04	TRANSPORTE NF.47550/47552	BR02	09/04/14	31/05/14	NFe	5771	4523	CAMPINAS CONTAINERS TRANSP.L	3.078,247	0,565	1.700,00
15924-05	SERVICO DE TRANSPORTE NF'S 47550/47552	BR02	09/04/14	31/05/14	NFe	5772	4523	CAMPINAS CONTAINERS TRANSP.L	-	0,000	0,00
15924-06	TRANSFORMADOR P MAQUINA EVC/740/180 MODELO TU-ATP	BR02	13/03/14	31/05/14	NFe	1455	19412	TRANSFORMADORES UNIAO IND.	3.176,131	0,565	1.800,00

Para conferir o original, acesse o site https://esaj.tjsp.jus.br/pastadigital/pg/abrirConferenciaDocumento.do, informe o processo 1007410-69.2022.8.26.0019 e código DB08AF1.

Código	Descricao	tabelecimen	Data Aquisição	Data Início	Esp.Docum	Núm.Docum	Cód.Fornec	Razão Social	VALOR DE REPOSIÇÃO	F.D.	VALOR DE MERCADO
15924-07	ROBO ENGEL - MODELO VIPER 20	BR02	01/04/14	31/05/14	NFe	47552	17352	ENGEL AUSTRIA GMBH	223.109,786	0,226	50.400,00
15924-08	INSTALACAO DE TUBULACAO	BR02	25/04/14	31/05/14	NF	500	20090	HVMAQ INDUSTRIA METALURGICA	3.567,000	0,565	2.000,00
15924-09	MAO DE OBRA E MATERIAL PARA INSTALACAO DE TUBULACAO DE AR PARA ROBO E MAQUINA INJETORA COMPOSITE	BR02	25/04/14	31/05/14	NFe	573	20090	HVMAQ INDUSTRIA METALURGICA	-	0,000	0,00
15924-10	CJTO DE DISTRIBUIDOR PARA OLEO PARA CONTROLE TERMICO DE MOLDES DE INJECAO PLASTICA	BR02	29/04/14	31/05/14	NFe	1290	19051	HDB COMERCIO E IND.LTDA	8.948,250	0,113	1.000,00
15924-11	CJTO DE DISTRIBUIDOR PARA OLEO PARA CONTROLE TERMICO DE MOLDES DE INJECAO PLASTICA	BR02	29/04/14	31/05/14	NFe	1290	19051	HDB COMERCIO E IND.LTDA	8.948,250	0,113	1.000,00
15924-12	CJTO DE DISTRIBUIDOR PARA OLEO PARA CONTROLE TERMICO DE MOLDES DE INJECAO PLASTICA	BR02	29/04/14	31/05/14	NFe	1290	19051	HDB COMERCIO E IND.LTDA	8.948,250	0,113	1.000,00
15924-13	REMOCAO E MOVIMENTACAO	BR02	16/05/14	31/05/14	NFe	1637	19900	TRANSMAQ TRANSPORTES MAQUINA	8.849,850	0,565	5.000,00
15924-14	FRETE E ARMAZENAGEM, REF NF 47550	BR02	21/05/14	31/05/14	NFe	47550	17352	ENGEL AUSTRIA GMBH	-	0,000	0,00
15924-15	CHAPAS P/ CANELTA SETOR PLASTICO	BR02	05/06/14	05/06/14	NFe	210	16957	RODNA MONTAGENS INDUSTR.LTDA	2.648,805	0,565	1.500,00
15924-16	CALHA P CANAL	BR02	18/06/14	18/06/14	NFe	213	16957	RODNA MONTAGENS INDUSTR.LTDA	1.093,901	0,565	600,00
15924-17	CONJ. UNIAO RETA	BR02	18/06/14	18/06/14	NFe	23445	20201	HENNINGS VEDACOES HIDRAULICA	2.366,471	0,565	1.300,00
15924-18	CONSERTO ROBO ENGEL	BR02	20/06/14	20/06/14	NF	2556	17531	ENGEL DO BRASIL LTDA	2.532,570	0,565	1.400,00
15924-19	SERV. ASSISTENCIA TECNICA - EQUPTO HB THERM	BR02	17/06/14	17/06/14	NFe	356	19051	HDB COMERCIO E IND.LTDA	2.460,000	0,565	1.400,00
15924-20	DISPOSITIVO (MASCARA ROBO) BASE INTERMEDIARIA COMPOSITE	BR02	14/08/14	14/08/14	NFe	411	18255	FEMMA FERRAMENTARIA LTDA ME	9.599,535	0,565	5.400,00
15924-21	ENGATE DE EXTRACAO ROSCA M16 COD MCT-02	BR02	01/09/14	01/09/14	NFe	3295	20288	MC COMPOENTES MOLDES E MAQ	912,094	0,565	500,00
15924-22	PROTECAO P TEST HIDROSTATICO	BR02	01/10/14	01/10/14	NFe	240	16957	RODNA MONTAGENS INDUSTR.LTDA	1.060,408	0,565	600,00
15924-23	CALHA PARA CANAL	BR02	04/11/14	04/11/14	NFe	252	16957	RODNA MONTAGENS INDUSTR.LTDA	870,656	0,565	500,00
15924-24	FABRICACAO DE RESERVATORIOS PARA CONECAO DE OLEO NAS INJETORAS	BR02	10/11/14	10/11/14	NFe	254	16957	RODNA MONTAGENS INDUSTR.LTDA	814,838	0,565	500,00
15924-25	PUNCAO DE REBARBACAO DA BANCADA DE GRAVACAO	BR02	10/04/15	10/04/15	NFe	1583	18910	LOCHE USINAGEM E FER. LTDA	1.003,508	0,565	600,00
15924-26	MONTAGEM E INTALACAO DO SISTEMA DE SEGURANCA DA INJETORAS	BR02	21/05/15	21/05/15	NFe	1928	15191	BRAVA AUTOMACAO LTDA	964,611	0,565	500,00
15924-27	CONDULET ALUMINIO 3/4. ELETRODUTO NBR. DETECTOR OPTICO	BR02	11/06/15	11/06/15	NFe	418	19258	NEW SAFETY COM.INST.EQUIP.	283,381	0,565	200,00
15924-28	SISTEMA EGA P/ MAQ. INJET. E MAQ. AUTOM. DA MONTAGEM IHM-PCP216BLWL	BR02	11/06/15	31/08/15	NFe	4595	18117	EGA ENGENHARIA AUTOMACAO LTD	2.360,495	0,565	1.300,00
15924-29	MASCARA PARA ROBO DO MOLDE DA BASE INTERM. TMIII	BR02	21/06/16	01/08/17	NFe	729	19826	MABRU AUTOMACAO IND.E USINAG	25.548,301	0,113	2.900,00
15924-30	TUBO TEFLON CORRUGADO/TRANCADO EXTERNO EM ACO INOX E TERMINAL PRENSADO TIPO MACHO FIXO	BR02	08/08/16	01/08/17	NFe	53	20558	HDB SERV. DE ASSIS. TEC. LTD	19.139,175	0,565	10.800,00
15924-31	TORRE LUMINOSA E UPGRADE NO SISTEMA PARA CONTROLE DE PERFORMANCE DE INJECAO	BR02	10/08/16	10/08/16	NFe	5338	18117	EGA ENGENHARIA AUTOMACAO LTD	540,394	0,565	300,00
15924-32	CALHA EM ACO INOX PARA DIRECIONAR OS PRODUTOS QUIMICOS PARA DENTRO DAS BANDEJAS	BR02	14/09/16	31/12/17	NFe	373	16957	RODNA MONTAGENS INDUSTR.LTDA	2.017,367	0,565	1.100,00
15924-33	UPGRADE IHM (TORRE LUMINOSA)	BR02	01/11/16	01/11/16	NFe	5481	18117	EGA ENGENHARIA AUTOMACAO LTD	308,290	0,565	200,00
15924-34	MODIFICACAO DE ESTRUTURA DA ESTEIRA	BR02	12/12/16	01/08/17	NFe	115	16957	RODNA MONTAGENS INDUSTR.LTDA	413,820	0,565	200,00
15924-35	BICO INJETOR - 02 UNID.	BR02	28/10/10	28/11/10	NF	4868	9544	HUSKY DO BRASIL SIS.INJ LTDA	356,454	0,565	200,00
15924-36	TERMOREGULADOR BH-THERM, MOD. HB200 SERIE MAIS	BR02	13/05/14	31/05/14	NFe	48648	19056	HB - THERM AG	72.308,477	0,565	40.900,00
15925-00	LEITOR CB A-IMAGER, IND, PSCAN PD9530HP 2D, INTERF.SERIAL, TECLADO, CABO LEITOR	BR02	26/11/19	01/12/19	NFe	21456	7004	SYSCONTROL AUT. IND. LTDA	2.274,039	0,904	2.100,00
15925-01	SUPORTE PARA LEITOR POWERSCAN D9500	BR02	26/11/19	01/12/19	NFe	21445	7004	SYSCONTROL AUT. IND. LTDA	173,543	0,904	200,00
15926-00	MAGAZINE ALIMENTADOR E INSESOR DO FILTRO P/MODELO TU6	BR02	26/11/19	01/05/21	NFe	855	18255	FEMMA FERRAMENTARIA LTDA ME	30.546,450	0,904	27.600,00
15927-00	FONTE DE TRANSFERENCIA 16A 120V	BR02	10/12/19	10/12/19	NFe	5372	21820	TELCABOS TELECOM E INFORMATI	2.480,273	0,904	2.200,00
15928-00	FONTE DE TRANSFERENCIA 16A 120V	BR02	10/12/19	10/12/19	NFe	5372	21820	TELCABOS TELECOM E INFORMATI	2.480,273	0,904	2.200,00
15929-00	GRAVADORA DE ROLETES WUTZL (TERMOIMPRESSORA) - MOD.ME.B.1343.000(PJ-DC-100-ROL) NR.10850 SERIE T.208	BR02	09/11/17	31/01/18	NFe	39283	9366	WUTZL SISTEMAS IMPRESSAO LT.	228.885,791	0,565	129.300,00
15929-01	PRISMA PARA GRAVAR ROLETE TU6 NR.2090041007	BR02	16/11/17	31/01/18	NFe	1504	11162	CASA DAS GRAVURAS COM IND LT	625,928	0,565	400,00
15929-02	TRANSPORTE DE ATIVO	BR02	20/11/17	31/01/18	NFe	217	19813	MARCOS DA SILVA MARTILIANO	335,160	0,565	200,00
15929-03	INSTALACAO DE MAQUINA DE GRAVAR ROLETES	BR02	21/12/17	31/01/18	NFe	544	20778	GRASSMANN E ALENCAR SERV INT	582,449	0,565	300,00
15929-04	VALIDACAO DE PROJETO - FITA VERMELHA P/TERMOIMPRESSORA	BR02	28/03/17	31/01/18	NFe	73639	9366	WUTZL SISTEMAS IMPRESSAO LT.	66,587	0,565	0,00
15929-05	VALIDACAO DE PROJETO - PECAS DIVERSAS	BR02	28/03/17	31/01/18	NFe	73638	9366	WUTZL SISTEMAS IMPRESSAO LT.	54,492	0,565	0,00
15929-06	VALIDACAO DE PROJETO - PECAS DIVERSAS	BR02	28/03/17	31/01/18	NFe	73638	9366	WUTZL SISTEMAS IMPRESSAO LT.	190,722	0,565	100,00
15929-07	IMPOSTOS SOBRE ENVIO DE MATERIAL PARA VALIDACAO DE PROJETO - LEXAN 123X RD270316	BR02	11/05/17	31/01/18	NFe	74787	9399	FERRAMENTARIA EROTECH LTDA	-	0,000	0,00
15929-08	VALIDACAO DE PROJETO - POLICARBONATO COM ESTABILIZADOR E TESTE	BR02	14/06/17	31/01/18	NFe	6443	9399	FERRAMENTARIA EROTECH LTDA	660,459	0,565	400,00
15929-09	POLICARBONATO COM ESTABILIZADOR AUV E TESTE	BR02	20/06/17	31/01/18	NFe	6405	9399	FERRAMENTARIA EROTECH LTDA	589,688	0,565	300,00
15929-10	VALIDACAO DE PROJETO - POLICARBONATO COM ESTABILIZADOR E TESTE	BR02	20/06/17	31/01/18	NFe	6445	9399	FERRAMENTARIA EROTECH LTDA	990,683	0,565	600,00
15929-11	FITA BRANCA PARA GRAVACAO DO ROLETE TU6 - VALIDACAO DE PROJETO	BR02	07/06/17	31/01/18	NFe	75097	13484	MOPLA SRL.	2.505,982	0,565	1.400,00
15929-12	CUSTOS DE IMPORTACAO	BR02	26/06/17	31/01/18	NFe	52	19820	FDA FERMAC CONSULTORIA E SER	-	0,000	0,00
15929-13	VALIDACAO DE PROJETO - UNIDADE DE PRISMA PARA GRAVAR ROLETES E ROLETES	BR02	29/06/17	31/01/18	NFe	76155	9366	WUTZL SISTEMAS IMPRESSAO LT.	533,953	0,565	300,00
15929-14	VALIDACAO DE PROJETO - ROLETE/FITA PRETA E FITA VERMELHA	BR02	29/06/17	31/01/18	NFe	76154	9366	WUTZL SISTEMAS IMPRESSAO LT.	78,500	0,565	0,00
15929-15	VALIDACAO PROJETO - PECAS DIVERSAS	BR02	19/07/17	31/01/18	NFe	76729	9399	FERRAMENTARIA EROTECH LTDA	107,023	0,565	100,00
15929-16	PECAS PARA VALIDACAO DE PROJETO - ROLETE DE COMANDO TU6	BR02	29/08/17	31/01/18	NFe	77647	9366	WUTZL SISTEMAS IMPRESSAO LT.	139,604	0,565	100,00
15929-17	PECAS PARA VALIDACAO DE PROJETO	BR02	27/09/17	31/01/18	NFe	78263	9399	FERRAMENTARIA EROTECH LTDA	57,217	0,565	0,00
15929-18	PECAS PARA VALIDACAO DE PROJETO	BR02	28/09/17	31/01/18	NFe	78362	9366	WUTZL SISTEMAS IMPRESSAO LT.	53,135	0,565	0,00
15929-19	VALIDACAO DE PROJETO - PECAS DIVERSAS (ROLETE DE COMANDO TU6)	BR02	02/10/17	31/01/18	NFe	78441	9366	WUTZL SISTEMAS IMPRESSAO LT.	123,622	0,565	100,00
15929-20	VALIDACAO DE PROJETO - PECAS DIVERSAS (ROLETES E FITA BRANCA)	BR02	23/10/17	31/01/18	NFe	78857	9366	WUTZL SISTEMAS IMPRESSAO LT.	255,075	0,565	100,00
15929-21	FRETE PARA TRANSPORTE DE ATIVO	BR02	17/10/17	31/01/18	NFe	206	19813	MARCOS DA SILVA MARTILIANO	-	0,000	0,00
15929-22	FRETE PARA VALIDACAO DE PROJETO	BR02	14/11/17	31/01/18	NFe	211	19813	MARCOS DA SILVA MARTILIANO	-	0,000	0,00
1593-00	MONITOR LCD 17" - LG	BR02	20/05/09	20/06/09	NF	279129	15712	OFFICER DIST.PROD.DE INF.S/A	449,364	0,565	300,00
15930-00	FONTE DE TRANSFERENCIA 16A 120V	BR02	10/12/19	10/12/19	NFe	5372	21820	TELCABOS TELECOM E INFORMATI	2.480,273	0,904	2.200,00
15931-00	FONTE DE TRANSFERENCIA 16A 120V	BR02	10/12/19	10/12/19	NFe	5372	21820	TELCABOS TELECOM E INFORMATI	2.480,273	0,904	2.200,00
15932-00	FONTE DE TRANSFERENCIA 16A 120V	BR02	10/12/19	10/12/19	NFe	5372	21820	TELCABOS TELECOM E INFORMATI	2.480,273	0,904	2.200,00
15933-00	FONTE DE TRANSFERENCIA 16A 120V	BR02	10/12/19	10/12/19	NFe	5372	21820	TELCABOS TELECOM E INFORMATI	2.480,273	0,904	2.200,00
15935-00	CARRINHO PARA RESTAURANTE	BR02	12/12/19	01/03/20	NFe	721	16957	RODNA MONTAGENS INDUSTR.LTDA	1.295,400	0,904	1.200,00
15936-00	CARRINHO PARA RESTAURANTE	BR02	12/12/19	01/03/20	NFe	721	16957	RODNA MONTAGENS INDUSTR.LTDA	1.295,400	0,904	1.200,00
15937-00	MESA SUPORTE PARA CORTADOR - RESTAURANTE	BR02	12/12/19	01/03/20	NFe	721	16957	RODNA MONTAGENS INDUSTR.LTDA	2.213,400	0,904	2.000,00
15938-00	MESA SUPORTE PARA CORTADOR - RESTAURANTE	BR02	12/12/19	01/03/20	NFe	721	16957	RODNA MONTAGENS INDUSTR.LTDA	836,400	0,904	800,00
15939-00	MESA SUPORTE PARA CORTADOR - RESTAURANTE	BR02	12/12/19	01/03/20	NFe	721	16957	RODNA MONTAGENS INDUSTR.LTDA	989,400	0,904	900,00
15940-00	EMPILHADEIRA ELETRICA PATOLADA - STILL EGV SERIAL: 340261V04157	BR02	13/12/19	01/02/20	NFe	155082	22644	KION SOUTH AMERICA FABRICACA	31.518,734	0,904	28.500,00
15940-01	FRETE S/TRANSPORTE DE ATIVO	BR02	09/01/20	01/02/20	NFe	54111	17150	ALPHA CARGO TRANSPORTES LTDA	-	0,000	0,00
15942-00	DETECTOR DE GAS - COM BOMBA INCORPORADA INMETRO, INCLUSE CERTIFICADO DE CALIBRACAO	BR02	21/01/20	01/03/20	NFe	2646	21537	LEL AMBIENTAL LTDA EPP	4.075,685	0,983	4.000,00
15943-00	DETECTOR DE GAS COM BOMBA INCORPORADA INMETRO INCLUSO CERTIFICADO DE CALIBRACAO	BR02	21/01/20	21/01/20	NFe	2646	21537	LEL AMBIENTAL LTDA EPP	4.075,685	0,983	4.000,00
15944-00	DISPOSITIVO ANEL DE FECHAMENTO 2 CAVIDADES	BR02	24/01/20	24/01/20	NFe	39	22531	MASTER ENGENHARIA EM MEDICAO	3.501,905	0,983	3.400,00
15945-00	EQUIPAM.UTILIZ. PARA REFORMA DO DATACENTER CALHA, QUADRO COMANDO, DISJUNTOR, PLUGS	BR02	21/01/20	01/03/20	NFe	88	22069	SOENG ENGENHARIA INDUSTRIAL	7.471,500	0,983	7.300,00
15945-01	INSTALACAO DE INSFRAESTUTURA COM ELETROCALHA 200X100 SOB O PISO ELEVADO, ELETROCALHA, RACK	BR02	12/03/20	12/03/20	NFe	1909	22069	SOENG ENGENHARIA INDUSTRIAL	23.888,400	0,983	23.500,00
15945-02	MATERIAL PARA INSTALACAO CF.COTACAO EMPRESA SOENG OR 053-2020	BR02	14/04/20	14/04/20	NFe	104	22069	SOENG ENGENHARIA INDUSTRIAL	-	0,000	0,00
15945-03	MAO DE OBRA DE INSTALACAO DOS NOVOS PAINEIS DE ENERGIA ELETRICA DATA CENTER	BR02	21/05/20	21/05/20	NFS	1968	22069	SOENG ENGENHARIA INDUSTRIAL	-	0,000	0,00
15947-00	AR CONDICIONADO CJ SPLIT HI WALL SPRINGER CARRIER 22000 BTUH FRIO 220 VOLTS	BR02	23/01/20	23/01/20	NFe	811	19001	TERMODINAMICA EQUIP AR COND	3.342,693	0,983	3.300,00
15947-01	SERVICO INSTALACAO PADRA ATE 05 MTS	BR02	23/01/20	23/01/20	NFe	811	19001	TERMODINAMICA EQUIP AR COND	-	0,000	0,00
15948-00	AR CONDICIONADO CJ SPLIT HI WALL SPRINGER CARRIER 22000 BTUH FRIO 220 VOLTS	BR02	23/01/20	23/01/20	NFe	811	19001	TERMODINAMICA EQUIP AR COND	3.342,693	0,983	3.300,00
15948-01	SERVICO INSTALACAO PADRA ATE 05 MTS	BR02	23/01/20	23/01/20	NFe	811	19001	TERMODINAMICA EQUIP AR COND	-	0,000	0,00
15949-00	AR CONDICIONADO CJ SPLIT HI WALL SPRINGER CARRIER 22000 BTUH FRIO 220 VOLTS	BR02	23/01/20	23/01/20	NFe	811	19001	TERMODINAMICA EQUIP AR COND	3.342,693	0,983	3.300,00

Este documento é cópia do original, assinado digitalmente por CARLOS ROBERTO DENESZCZUK ANTONIO e Tribunal de Justica do Estado de Sao Paulo, protocolado em 10/10/2022 às 19:38 , sob o número WAMR22705151881.
Para conferir o original, acesse o site https://esaj.tjsp.jus.br/pastadigital/pg/abrirConferenciaDocumento.do, informe o processo 1007410-69.2022.8.26.0019 e código DB08AF1.

Código	Descricao	tabelecimen	Data Aquisição	Data Início	Esp.Docum	Núm.Docum	Cód.Fornec	Razão Social	VALOR DE REPOSIÇÃO	F.D.	VALOR DE MERCADO
15949-01	SERVICO INSTALACAO PADRA ATE 05 MTS	BR02	23/01/20	23/01/20	NFe	811	19001	TERMODINAMICA EQUIP AR COND	-	0,000	0,00
15950-00	DISPOSITIVO PRESSURE PLATE TRIDIMENSIONAL 4 CAVIDADES	BR02	24/01/20	24/01/20	NFe	39	22531	MASTER ENGENHARIA EM MEDICAO	4.223,412	0,983	4.200,00
15951-00	MICROCOMPUTADOR PORTATIL DELL LATITUDE 14 5400 CORE I5-8365U RAM 16GB	BR02	27/01/20	27/01/20	NFe	694575	21851	DELL COMPUTADORES DO BRASIL	5.244,514	0,452	2.400,00
15951-01	SUPORTE TECNICO COMPLETECARE LATITUDE PROSUPPORT PLUS 5 ANOS	BR02	27/01/20	27/01/20	NFe	922307	8436	DELL COMPUTADORES BRASIL LT.	826,200	0,983	800,00
15952-00	REPLICADOR DE PORTAS DELL DOCKING STATION	BR02	27/01/20	27/01/20	NFe	694575	21851	DELL COMPUTADORES DO BRASIL	814,929	0,983	800,00
15952-01	SUPORTE TECNICO COMPLETECARE LATITUDE PROSUPPORT PLUS 5 ANOS	BR02	27/01/20	27/01/20	NFe	922307	8436	DELL COMPUTADORES BRASIL LT.	826,190	0,983	800,00
15953-00	MICROCOMPUTADOR PORTATIL DELL LAT 14 5400 DELL	BR02	14/02/20	14/02/20	NFe	712792	21851	DELL COMPUTADORES DO BRASIL	5.282,468	0,452	2.400,00
15953-01	SERVICOS DE SUPORTE TECNICO MANUTENCAO PROSUPPORT PLUS 5 ANOS	BR02	14/02/20	14/02/20	NFe	930256	8436	DELL COMPUTADORES BRASIL LT.	-	0,000	0,00
15954-00	REPLICADOR DE PORTAS DOCKING STATION	BR02	14/02/20	14/02/20	NFe	712792	21851	DELL COMPUTADORES DO BRASIL	763,939	0,983	800,00
15955-00	MICROCOMPUTADOR PORTATIL DELL G5 15 5590	BR02	13/02/20	13/02/20	NFe	734910	21851	DELL COMPUTADORES DO BRASIL	10.751,065	0,452	4.900,00
15955-01	SUPORTE TECNICO NO LOCAL 3 ANOS DELL	BR02	13/02/20	13/02/20	NFe	938861	8436	DELL COMPUTADORES BRASIL LT.	271,850	0,983	300,00
15956-00	MICROCOMPUTADOR PORTATIL DELL	BR02	13/02/20	13/02/20	NFe	735828	21851	DELL COMPUTADORES DO BRASIL	5.244,626	0,452	2.400,00
15956-01	SUPORTE TECNICO COMPLETE CARE LATITUDE PORSUPPORT PLUS 5 ANOS DELL	BR02	13/02/20	13/02/20	NFe	939266	8436	DELL COMPUTADORES BRASIL LT.	1.652,451	0,983	1.600,00
15957-00	MICROCOMPUTADOR PORTATIL DELL	BR02	13/02/20	13/02/20	NFe	735828	21851	DELL COMPUTADORES DO BRASIL	5.244,626	0,452	2.400,00
15957-01	SUPORTE TECNICO COMPLETE CARE LATITUDE PORSUPPORT PLUS 5 ANOS DELL	BR02	13/02/20	13/02/20	NFe	939266	8436	DELL COMPUTADORES BRASIL LT.	1.652,451	0,983	1.600,00
15958-00	MICROCOMPUTADOR PORTATIL DELL	BR02	13/02/20	13/02/20	NFe	735828	21851	DELL COMPUTADORES DO BRASIL	5.244,626	0,452	2.400,00
15958-01	SUPORTE TECNICO COMPLETE CARE LATITUDE PORSUPPORT PLUS 5 ANOS DELL	BR02	13/02/20	13/02/20	NFe	939266	8436	DELL COMPUTADORES BRASIL LT.	1.652,451	0,983	1.600,00
15959-00	MICROCOMPUTADOR PORTATIL DELL	BR02	13/02/20	13/02/20	NFe	735828	21851	DELL COMPUTADORES DO BRASIL	5.244,626	0,452	2.400,00
15959-01	SUPORTE TECNICO COMPLETE CARE LATITUDE PORSUPPORT PLUS 5 ANOS DELL	BR02	13/02/20	13/02/20	NFe	939266	8436	DELL COMPUTADORES BRASIL LT.	1.652,451	0,983	1.600,00
15960-00	MICROCOMPUTADOR PORTATIL DELL	BR02	13/02/20	13/02/20	NFe	735828	21851	DELL COMPUTADORES DO BRASIL	5.244,626	0,452	2.400,00
15960-01	SUPORTE TECNICO COMPLETE CARE LATITUDE PORSUPPORT PLUS 5 ANOS DELL	BR02	13/02/20	13/02/20	NFe	939266	8436	DELL COMPUTADORES BRASIL LT.	1.652,451	0,983	1.600,00
15961-00	REPLICADOR DE PORTAS (DOCKING STATION)	BR02	13/02/20	13/02/20	NFe	735828	21851	DELL COMPUTADORES DO BRASIL	814,939	0,983	800,00
15962-00	REPLICADOR DE PORTAS (DOCKING STATION)	BR02	13/02/20	13/02/20	NFe	735828	21851	DELL COMPUTADORES DO BRASIL	814,939	0,983	800,00
15963-00	REPLICADOR DE PORTAS (DOCKING STATION)	BR02	13/02/20	13/02/20	NFe	735828	21851	DELL COMPUTADORES DO BRASIL	814,939	0,983	800,00
15964-00	REPLICADOR DE PORTAS (DOCKING STATION)	BR02	13/02/20	13/02/20	NFe	735828	21851	DELL COMPUTADORES DO BRASIL	814,939	0,983	800,00
15965-00	REPLICADOR DE PORTAS (DOCKING STATION)	BR02	13/02/20	13/02/20	NFe	735828	21851	DELL COMPUTADORES DO BRASIL	814,939	0,983	800,00
15966-00	TELEVISOR 55 POLEGADAS MARCA SANSUNG	BR02	13/02/20	31/08/20	NFe	167479	21492	SND DISTRIB PROD DE INFORMAT	2.919,230	0,983	2.900,00
15967-00	DISPOSITIVO PARA VERIFICACAO DE POSICAO DO VISOR COM POSICIONADOR - PRODUTO MINERAL GLASS 0100281204	BR02	19/02/20	19/02/20	NFe	422	21291	PROPATER PROJETOS MECA E COM	1.545,830	0,983	1.500,00
15970-00	10 CAMERAS IP DOME METAL, SWITCH SF500 04 PORTAS, DVR STAND ALONE 16 CANAIS, HD 4 TERABYTE	BR02	10/03/20	01/08/20	NFe	3638	22703	O M SECURITY ELETRONICOS EIR	17.795,603	0,983	17.500,00
15970-01	MAO DE OBRA PRA SISTEMA DE ALIMENTAÇÃO E INSTALACAO DAS CAMERAS	BR02	26/10/20	31/12/20	NFS	605	23047	FATIMA MARIA MARQUES PENTEAD	-	0,000	0,00
15971-00	MICROCOMPUTADOR PORTATIL DELL LATITUDE 5420 RUGGED CORE i5-8350	BR02	12/03/20	12/03/20	NFe	793245	21851	DELL COMPUTADORES DO BRASIL	15.485,436	0,452	7.000,00
15971-01	SUPORTE TECNICO COMPLETECARE LATITUDE, PORSUPPORT PLUS 5 ANOS MICROCOMPUTADOR PORTATIL DELL LATITUDE	BR02	12/03/20	12/03/20	NFe	957490	8436	DELL COMPUTADORES BRASIL LT.	3.287,389	0,452	1.500,00
15972-00	MICROCOMPUTADOR DELL OPTIPLEX	BR02	12/03/20	12/03/20	NFe	799593	21851	DELL COMPUTADORES DO BRASIL	4.732,576	0,452	2.100,00
15972-01	SUPORTTECNICO DE INFORMATICA REMOTO OPTIPLEX, PROSUPPORT 5 ANOS	BR02	12/03/20	12/03/20	NFe	959886	8436	DELL COMPUTADORES BRASIL LT.	1.124,723	0,983	1.100,00
15973-00	MICROCOMPUTADOR DELL OPTIPLEX	BR02	12/03/20	12/03/20	NFe	799593	21851	DELL COMPUTADORES DO BRASIL	4.732,576	0,452	2.100,00
15973-01	SUPORTTECNICO DE INFORMATICA REMOTO OPTIPLEX, PROSUPPORT 5 ANOS	BR02	12/03/20	12/03/20	NFe	959886	8436	DELL COMPUTADORES BRASIL LT.	1.124,723	0,983	1.100,00
15974-00	MICROCOMPUTADOR DELL OPTIPLEX	BR02	12/03/20	12/03/20	NFe	799593	21851	DELL COMPUTADORES DO BRASIL	4.732,576	0,452	2.100,00
15974-01	SUPORTTECNICO DE INFORMATICA REMOTO OPTIPLEX, PROSUPPORT 5 ANOS	BR02	12/03/20	12/03/20	NFe	959886	8436	DELL COMPUTADORES BRASIL LT.	1.124,723	0,983	1.100,00
15975-00	MICROCOMPUTADOR DELL OPTIPLEX	BR02	12/03/20	12/03/20	NFe	799593	21851	DELL COMPUTADORES DO BRASIL	4.732,576	0,452	2.100,00
15975-01	SUPORTTECNICO DE INFORMATICA REMOTO OPTIPLEX, PROSUPPORT 5 ANOS	BR02	12/03/20	12/03/20	NFe	959886	8436	DELL COMPUTADORES BRASIL LT.	1.124,723	0,983	1.100,00
15976-00	MICROCOMPUTADOR DELL OPTIPLEX	BR02	12/03/20	12/03/20	NFe	799593	21851	DELL COMPUTADORES DO BRASIL	4.732,576	0,452	2.100,00
15976-01	SUPORTTECNICO DE INFORMATICA REMOTO OPTIPLEX, PROSUPPORT 5 ANOS	BR02	12/03/20	12/03/20	NFe	959886	8436	DELL COMPUTADORES BRASIL LT.	1.124,723	0,983	1.100,00
15977-00	MICROCOMPUTADOR DELL OPTIPLEX	BR02	12/03/20	12/03/20	NFe	799593	21851	DELL COMPUTADORES DO BRASIL	4.732,576	0,452	2.100,00
15977-01	SUPORTTECNICO DE INFORMATICA REMOTO OPTIPLEX, PROSUPPORT 5 ANOS	BR02	12/03/20	12/03/20	NFe	959886	8436	DELL COMPUTADORES BRASIL LT.	1.124,723	0,983	1.100,00
15978-00	MICROCOMPUTADOR DELL OPTIPLEX	BR02	12/03/20	12/03/20	NFe	799593	21851	DELL COMPUTADORES DO BRASIL	4.732,576	0,452	2.100,00
15978-01	SUPORTTECNICO DE INFORMATICA REMOTO OPTIPLEX, PROSUPPORT 5 ANOS	BR02	12/03/20	12/03/20	NFe	959886	8436	DELL COMPUTADORES BRASIL LT.	1.124,723	0,983	1.100,00
15979-00	MICROCOMPUTADOR DELL OPTIPLEX	BR02	12/03/20	12/03/20	NFe	799593	21851	DELL COMPUTADORES DO BRASIL	4.732,576	0,452	2.100,00
15979-01	SUPORTTECNICO DE INFORMATICA REMOTO OPTIPLEX, PROSUPPORT 5 ANOS	BR02	12/03/20	12/03/20	NFe	959886	8436	DELL COMPUTADORES BRASIL LT.	1.124,723	0,983	1.100,00
1598-00	MONITOR 17" LG	BR02	26/04/10	26/05/10	NF	135243	13610	TECH DATA BRASIL LTDA.	478,470	0,565	300,00
15980-00	APARELHO CONDICIONADOR DE AR MODELO APLIT MARCA FUJITSU HI WALL INVERTER	BR02	12/03/20	31/08/20	NFe	328371	22025	UNIAR COMERCIO DE ELETRO-ELE	2.573,256	0,983	2.500,00
15980-01	INSTALACAO DE AR CONDCIONADO FUJITSU 12000 BTUS FRIO 220	BR02	15/04/20	31/08/20	NFS	583	22051	BOM FRIO SEV COM AR CONDICON	663,000	0,983	700,00
15981-00	MESA REUNIAO RGT STAR 25MM CANTOS CHANFRADOS 2500X1100	BR02	12/03/20	31/08/20	NFe	694	14908	NATALINO DE LIMA COSTAME	1.221,960	0,983	1.200,00
15982-00	CADEIRA DIRETOR GIRATORIA COM ENCOSTO DE TELA, ASSENTO ESTOFADO, BRACO DE APOIO COM REGULAGEM	BR02	12/03/20	31/08/20	NFe	694	14908	NATALINO DE LIMA COSTAME	478,380	0,983	500,00
15983-00	CADEIRA DIRETOR GIRATORIA COM ENCOSTO DE TELA, ASSENTO ESTOFADO, BRACO DE APOIO COM REGULAGEM	BR02	12/03/20	31/08/20	NFe	694	14908	NATALINO DE LIMA COSTAME	478,380	0,983	500,00
15984-00	CADEIRA DIRETOR GIRATORIA COM ENCOSTO DE TELA, ASSENTO ESTOFADO, BRACO DE APOIO COM REGULAGEM	BR02	12/03/20	31/08/20	NFe	694	14908	NATALINO DE LIMA COSTAME	478,380	0,983	500,00
15985-00	CADEIRA DIRETOR GIRATORIA COM ENCOSTO DE TELA, ASSENTO ESTOFADO, BRACO DE APOIO COM REGULAGEM	BR02	12/03/20	31/08/20	NFe	694	14908	NATALINO DE LIMA COSTAME	478,380	0,983	500,00
15986-00	DISPOSITIVO PARA TESTE DO CAMPO MAGNETICO DO IMA DO MEDIDOR AQUADIS	BR02	19/03/20	19/03/20	NFe	641	18237	KENIA CRISTINA FRANCO EPP	12.015,886	0,983	11.800,00
15987-00	CADEIRA DIRETOR GIRATORIA COM ENCOSTO DE TELA, ASSENTO ESTOFADO, BRACO DE APOIO COM REGULAGEM	BR02	12/03/20	31/08/20	NFe	694	14908	NATALINO DE LIMA COSTAME	478,380	0,983	500,00
15988-00	CADEIRA DIRETOR GIRATORIA COM ENCOSTO DE TELA, ASSENTO ESTOFADO, BRACO DE APOIO COM REGULAGEM	BR02	12/03/20	31/08/20	NFe	694	14908	NATALINO DE LIMA COSTAME	478,380	0,983	500,00
15989-00	CADEIRA DIRETOR GIRATORIA COM ENCOSTO DE TELA, ASSENTO ESTOFADO, BRACO DE APOIO COM REGULAGEM	BR02	12/03/20	31/08/20	NFe	694	14908	NATALINO DE LIMA COSTAME	478,380	0,983	500,00
15990-00	CADEIRA DIRETOR GIRATORIA COM ENCOSTO DE TELA, ASSENTO ESTOFADO, BRACO DE APOIO COM REGULAGEM	BR02	12/03/20	31/08/20	NFe	694	14908	NATALINO DE LIMA COSTAME	478,380	0,983	500,00
15991-00	TRIPE RESCUE II TASK CE/EN 795, TASK BEAR PLATE, TASK - INSERT 52, TASK POPE GRAB II	BR02	12/03/20	01/09/20	NFe	66900	5008	PROSEK ASS.COM.SEG.TRAB. LT.	5.957,218	0,983	5.900,00
15992-00	MICROCOMPUTADOR PORTATIL DELL LATITUDE 14 5400	BR02	19/03/20	19/03/20	NFe	816912	21851	DELL COMPUTADORES DO BRASIL	5.150,072	0,452	2.300,00
15992-01	SUPORTE TECNICO COMPLETECARE LATITUDE PROSUPPORT PLUS 5 ANOS	BR02	19/03/20	19/03/20	NFe	966229	8436	DELL COMPUTADORES BRASIL LT.	1.654,777	0,983	1.600,00
15993-00	AR CONDICIONADO CARRIE PISO TETO 24000 BTUS FRIO CONVENCIONAL 220V	BR02	20/03/20	20/03/20	NFe	137687	22691	DIS COMERCIO DE ELETRODOMEST	4.095,586	0,983	4.000,00
15994-00	AR CONDICIONADO SPRINGER MIDEA HI WALL 18.000 BTUS FRIO CONVENCIONAL 220V	BR02	20/03/20	20/03/20	NFe	137687	22691	DIS COMERCIO DE ELETRODOMEST	2.438,106	0,983	2.400,00
15995-00	MICROCOMPUTADOR PORTATIL DELL LATITUDE 14 5400 FCORE	BR02	23/03/20	23/03/20	NFe	825005	21851	DELL COMPUTADORES DO BRASIL	5.150,072	0,452	2.300,00
15995-01	SUPORT TECNICO COMPLETECARE LATITUDE PROSUPORTPLUS 5 ANOS	BR02	23/03/20	23/03/20	NFe	969725	8436	DELL COMPUTADORES BRASIL LT.	1.654,777	0,983	1.600,00
15996-00	PORCA COMPOSIT - PADRAO PNP TIPO BASE DIAMETRO 93,3 PARA PORCA DE FECHAMENTO TMIII	BR02	14/04/20	14/04/20	NFe	47	22531	MASTER ENGENHARIA EM MEDICAO	2.728,704	0,983	2.700,00
15997-00	CADEIRA FIXA ENCOSTO EM POLIPROPILENO, PRETA MODELO NEW ISO	BR02	13/04/20	13/04/20	NFe	697	14908	NATALINO DE LIMA COSTAME	96,900	0,983	100,00
15998-00	CADEIRA FIXA ENCOSTO EM POLIPROPILENO, PRETA MODELO NEW ISO	BR02	13/04/20	13/04/20	NFe	697	14908	NATALINO DE LIMA COSTAME	96,900	0,983	100,00
15999-00	CARRINHO HIDRAULICO PANTOGRAFICO 1000 KGS	BR02	04/02/20	04/02/20	NFe	1090	14580	AMERISOLDAS LTDA	4.452,300	0,983	4.400,00
16000-00	CARRINHO HIDRAULICO PANTOGRAFICO 1000 KGS	BR02	04/02/20	04/02/20	NFe	1090	14580	AMERISOLDAS LTDA	4.452,300	0,983	4.400,00
16001-00	CADEIRA FIXA ENCOSTO EM POLIPROPILENO, PRETA MODELO NEW ISO	BR02	13/04/20	13/04/20	NFe	697	14908	NATALINO DE LIMA COSTAME	96,900	0,983	100,00
16002-00	CADEIRA FIXA ENCOSTO EM POLIPROPILENO, PRETA MODELO NEW ISO	BR02	13/04/20	13/04/20	NFe	697	14908	NATALINO DE LIMA COSTAME	96,900	0,983	100,00
16003-00	CADEIRA FIXA ENCOSTO EM POLIPROPILENO, PRETA MODELO NEW ISO	BR02	13/04/20	13/04/20	NFe	697	14908	NATALINO DE LIMA COSTAME	96,900	0,983	100,00
16004-00	CADEIRA FIXA ENCOSTO EM POLIPROPILENO, PRETA MODELO NEW ISO	BR02	13/04/20	13/04/20	NFe	697	14908	NATALINO DE LIMA COSTAME	96,900	0,983	100,00
16005-00	CADEIRA FIXA ENCOSTO EM POLIPROPILENO, PRETA MODELO NEW ISO	BR02	13/04/20	13/04/20	NFe	697	14908	NATALINO DE LIMA COSTAME	96,900	0,983	100,00
16006-00	CADEIRA FIXA ENCOSTO EM POLIPROPILENO, PRETA MODELO NEW ISO	BR02	13/04/20	13/04/20	NFe	697	14908	NATALINO DE LIMA COSTAME	96,900	0,983	100,00
16007-00	CADERIA OPERATIVA JOB ORIGINAL FRISOKAR COM APOIO PARA OS BRACOS COM REGULAGEM	BR02	13/04/20	13/04/20	NFe	697	14908	NATALINO DE LIMA COSTAME	506,940	0,983	500,00
16008-00	THIN CLIENT WYSE 3040	BR02	23/04/20	23/04/20	NFe	230136	20667	INGRAM MICRO BRASIL LTDA	1.838,040	0,983	1.800,00
16009-00	THIN CLIENT WYSE 3040	BR02	23/04/20	23/04/20	NFe	230136	20667	INGRAM MICRO BRASIL LTDA	1.838,040	0,983	1.800,00

Este documento é cópia do original, assinado digitalmente por CARLOS ROBERTO DENESZCZUK ANTONIO e Tribunal de Justiça do Estado de São Paulo, protocolado em 10/10/2022 às 19:38, sob o número WARP22701518811.
Para conferir o original, acesse o site https://esaj.tjsp.jus.br/pastadigital/pg/abrirConferenciaDocumento.do, informe o processo 1007410-69.2022.8.26.0019 e código DB08AF1.

Código	Descricao	tabelecimen	Data Aquisição	Data Início	Esp.Docum	Núm.Docum	Cód.Fornec	Razão Social	VALOR DE REPOSIÇÃO	F.D.	VALOR DE MERCADO
16010-00	THIN CLIENT WYSE 3040	BR02	23/04/20	23/04/20	NFe	230136	20667	INGRAM MICRO BRASIL LTDA	1.838,040	0,983	1.800,00
16011-00	THIN CLIENT WYSE 3040	BR02	23/04/20	23/04/20	NFe	230136	20667	INGRAM MICRO BRASIL LTDA	1.838,040	0,983	1.800,00
16012-00	THIN CLIENT WYSE 3040	BR02	23/04/20	23/04/20	NFe	230136	20667	INGRAM MICRO BRASIL LTDA	1.838,040	0,983	1.800,00
16013-00	THIN CLIENT WYSE 3040	BR02	23/04/20	23/04/20	NFe	230136	20667	INGRAM MICRO BRASIL LTDA	1.838,040	0,983	1.800,00
16014-00	THIN CLIENT WYSE 3040	BR02	23/04/20	23/04/20	NFe	230136	20667	INGRAM MICRO BRASIL LTDA	1.838,040	0,983	1.800,00
16015-00	THIN CLIENT WYSE 3040	BR02	23/04/20	23/04/20	NFe	230136	20667	INGRAM MICRO BRASIL LTDA	1.838,040	0,983	1.800,00
16016-00	THIN CLIENT WYSE 3040	BR02	23/04/20	23/04/20	NFe	230136	20667	INGRAM MICRO BRASIL LTDA	1.838,040	0,983	1.800,00
16017-00	THIN CLIENT WYSE 3040	BR02	23/04/20	23/04/20	NFe	230136	20667	INGRAM MICRO BRASIL LTDA	1.838,040	0,983	1.800,00
16018-00	THIN CLIENT WYSE 3040	BR02	23/04/20	23/04/20	NFe	230136	20667	INGRAM MICRO BRASIL LTDA	1.838,040	0,983	1.800,00
16019-00	THIN CLIENT WYSE 3040	BR02	23/04/20	23/04/20	NFe	230136	20667	INGRAM MICRO BRASIL LTDA	1.838,040	0,983	1.800,00
16020-00	THIN CLIENT WYSE 3040	BR02	23/04/20	23/04/20	NFe	230136	20667	INGRAM MICRO BRASIL LTDA	1.838,040	0,983	1.800,00
16021-00	THIN CLIENT WYSE 3040	BR02	23/04/20	23/04/20	NFe	230136	20667	INGRAM MICRO BRASIL LTDA	1.838,040	0,983	1.800,00
16022-00	THIN CLIENT WYSE 3040	BR02	23/04/20	23/04/20	NFe	230136	20667	INGRAM MICRO BRASIL LTDA	1.838,040	0,983	1.800,00
16023-00	THIN CLIENT WYSE 3040	BR02	23/04/20	23/04/20	NFe	230136	20667	INGRAM MICRO BRASIL LTDA	1.838,040	0,983	1.800,00
16024-00	THIN CLIENT WYSE 3040	BR02	23/04/20	23/04/20	NFe	230136	20667	INGRAM MICRO BRASIL LTDA	1.838,040	0,983	1.800,00
16025-00	THIN CLIENT WYSE 3040	BR02	23/04/20	23/04/20	NFe	230136	20667	INGRAM MICRO BRASIL LTDA	1.838,040	0,983	1.800,00
16026-00	CADERIA OPERATIVA JOB ORIGINAL FRISOKAR COM APOIO PARA OS BRACOS COM REGULAGEM	BR02	13/04/20	13/04/20	NFe	697	14908	NATALINO DE LIMA COSTAME	506,940	0,983	500,00
16027-00	VIDRO TEMPERADO ESPESSURA 8,0MM PARA FABRICACAO DE UMA SALA DE REUNIOES NA ENGENHARIA CF.PROPOSTA	BR02	19/05/20	31/08/20	NFe	244	22812	BERNARDO LONGO COM DE VIDROS	5.916,000	0,983	5.800,00
16028-00	MICROSCOPIO MANTIS COMPACT COM A LENTE DE 6X	BR02	20/05/20	20/05/20	NFe	98312	22247	VISION ENGINEERING INC	11.306,159	0,983	11.100,00
16028-01	GASTOS ADCI.IMPORT LIB.DOCUM. ARMAZENAGEM TRANSP.ROD. HONORARIOS SERVICO TX EXPEDIENTE	BR02	20/05/20	20/05/20	NFe	3666	19820	FDA FERMAC CONSULTORIA E SER	-	0,000	0,00
16028-02	FRETE S.IMPORTACAO NF.98312 VISION MICROSCOPIO	BR02	20/05/20	20/05/20	NFe	278155069	7449	DHL WORLD WIDE EXPRESS	-	0,000	0,00
16029-00	20 CAMERAS IP BULLET 2MP DWDR, 4 FONTES 12V, CABOS U/UTP	BR02	20/05/20	01/08/20	NFe	3897	22703	O M SECURITY ELETRONICOS EIR	9.256,500	0,983	9.100,00
16029-01	MAO DE OBRA PRA SISTEMA DE ALIMENTACAO E INSTALACAO DAS CAMERAS	BR02	26/10/20	31/12/20	NFS	605	23047	FATIMA MARIA MARQUES PENTEAD	-	0,000	0,00
16030-00	MAQUINA DE MONTAGEM AUT TURBINA MEDIDORES AGUA	BR02	07/12/20	01/05/21	NFe	100998	18392	ELETTROSYSTEM S.A.S	1.846.386,395	0,983	1.815.200,00
16030-01	UNIDADE GERADORA DE PULSP CP2000-GP, DISP. MEDICAO ITR-4H, DISPOSITIVO DE MAGNETIZACAO, CONTROLADOR	BR02	21/05/20	01/10/20	NFe	1784	13110	GLOBALMAG TRANSD.MAG.IN.COM.	82.308,778	0,983	80.900,00
16030-02	PÇS DIVERSAS PARA REPOSIÇÃO DE MAQUINA AUTOMATICA CC6 - PC 124013	BR02	07/12/20	01/05/21	NFe	101001	18392	ELETTROSYSTEM S.A.S	151.864,210	0,983	149.300,00
16030-03	FRETE S/IMPORTAÇÃO ELETROSYSTEM	BR02	09/12/20	01/05/21	CTe	53107	23114	YUSEN LOGISTICS DO BRASIL	-	0,000	0,00
16030-04	FRETE S/COMPRA ELETROSYSTEM	BR02	08/02/21	01/05/21	CTR	11546	22943	RDX - LOGISTICA,TRANSP E ARM	-	0,000	0,00
16030-05	FRETE S/ COMPRA	BR02	08/02/21	01/05/21	CTR	11551	22943	RDX - LOGISTICA,TRANSP E ARM	-	0,000	0,00
16030-06	ADVC-10-10-A-P-A	BR02	26/03/21	01/05/21	NFe	3661	22589	WSA AUTOMACAO INDUSTRIAL LTD	431,256	1,000	400,00
16030-07	ADCV-10-10-A-P-A	BR02	26/03/21	01/05/21	NFe	3661	22589	WSA AUTOMACAO INDUSTRIAL LTD	431,256	1,000	400,00
16030-08	CONJUNTO G56 MAGNETIZACAO	BR02	30/03/21	01/05/21	NFe	102900	18392	ELETTROSYSTEM S.A.S	3.528,455	1,000	3.500,00
16031-00	MICROCOMPUTADOR PORTATIL DELL LATITUDE 14 5400	BR02	19/06/20	19/06/20	NFe	1992820	21851	DELL COMPUTADORES DO BRASIL	5.051,805	0,452	2.300,00
16031-01	SUPPORTE TECNICO COMPLETECARE LAT, PROSUPPORT PLUS 5 ANOS	BR02	19/06/20	19/06/20	NFe	1021809	8436	DELL COMPUTADORES BRASIL LT.	1.670,668	0,983	1.600,00
16032-00	MICROCOMPUTADOR PORTATIL DELL LATITUDE 14 5400	BR02	19/06/20	19/06/20	NFe	1992820	21851	DELL COMPUTADORES DO BRASIL	5.051,805	0,452	2.300,00
16032-01	SUPPORTE TECNICO COMPLETECARE LAT, PROSUPPORT PLUS 5 ANOS	BR02	19/06/20	19/06/20	NFe	1021809	8436	DELL COMPUTADORES BRASIL LT.	1.670,668	0,983	1.600,00
16033-00	MICROCOMPUTADOR PORTATIL DELL LATITUDE 14 5400	BR02	19/06/20	19/06/20	NFe	1992820	21851	DELL COMPUTADORES DO BRASIL	5.051,805	0,452	2.300,00
16033-01	SUPPORTE TECNICO COMPLETECARE LAT, PROSUPPORT PLUS 5 ANOS	BR02	19/06/20	19/06/20	NFe	1021809	8436	DELL COMPUTADORES BRASIL LT.	1.670,668	0,983	1.600,00
16034-00	MICROCOMPUTADOR PORTATIL DELL LATITUDE 14 5400	BR02	19/06/20	19/06/20	NFe	1992820	21851	DELL COMPUTADORES DO BRASIL	5.051,805	0,452	2.300,00
16034-01	SUPPORTE TECNICO COMPLETECARE LAT, PROSUPPORT PLUS 5 ANOS	BR02	19/06/20	19/06/20	NFe	1021809	8436	DELL COMPUTADORES BRASIL LT.	1.670,668	0,983	1.600,00
16035-00	MICROCOMPUTADOR PORTATIL DELL LATITUDE 14 5400	BR02	19/06/20	19/06/20	NFe	1992820	21851	DELL COMPUTADORES DO BRASIL	5.051,805	0,452	2.300,00
16035-01	SUPPORTE TECNICO COMPLETECARE LAT, PROSUPPORT PLUS 5 ANOS	BR02	19/06/20	19/06/20	NFe	1021809	8436	DELL COMPUTADORES BRASIL LT.	1.670,668	0,983	1.600,00
16036-00	CAIXA DE MACHO TM7_10M	BR02	19/06/20	19/06/20	NFe	4133	20487	PLASTITOOL COM E SERV LTD EP	14.810,400	0,983	14.600,00
16037-00	MOLDE DA BASE INTERMEDIARIA TM 7/10M DES.2020175000	BR02	17/11/20	17/11/20	NFe	9821	719	MECANEL MEC. ELETR. INDL. LT	87.768,236	0,983	86.300,00
16037-01	SISTEMA DE CAMARA QUENTE HOT HALF, PLACAS EM INOX PARA MOLDE DA BASE INTERM. TM7/10 DES.2020175000	BR02	22/06/20	22/06/20	NFe	13556	2956	INCOE INTERNAT.BRASIL LTDA	38.450,848	0,983	37.800,00
16037-02	NORYL GTX 830 PRETO ENVIO DE MATERIAL PARA TESTE	BR02	26/06/20	26/06/20	NFe	98995	719	MECANEL MEC. ELETR. INDL. LT	-	0,000	0,00
16037-03	FRETE SOBRE TRANSPORTE DE ATIVO MOLDE	BR02	02/07/20	02/07/20	CTe	43702	22329	AVLOG LOGISTICA E TRANSPORTE	-	0,000	0,00
16038-00	DISPOSITIVO PARA VERIFICACAO DE POSICAO DO VISOR COM POSICIONADOR	BR02	24/06/20	24/06/20	NFe	427	21291	PROPATER PROJETOS MECA E COM	3.042,609	0,983	3.000,00
16040-00	MEDIDOR DE CAMPO MAGNETICOS TLMP-HALL-200-TO-C	BR02	17/07/20	17/07/20	NFe	1803	13110	GLOBALMAG TRANSD.MAG.IN.COM.	4.628,250	0,983	4.600,00
16040-01	MAPEADOR DE POLOS MAGNETICOS MINI	BR02	17/07/20	17/07/20	NFe	1803	13110	GLOBALMAG TRANSD.MAG.IN.COM.	4.628,250	0,983	4.600,00
16041-00	CONSTRUCAO DO DISPOSITIVO PARA CONTROLAR TU7	BR02	18/08/20	18/08/20	NFe	920	18255	FEMMA FERRAMENTARIA LTDA ME	5.970,437	0,983	5.900,00
16042-00	MOLDE DE INJECAO C/04-04 P ENGRENAGEM ENS DES.2020173000	BR02	27/10/20	27/10/20	NFe	10798	2969	DIGIMOLD FERR. PRECISAO LTDA	86.096,456	0,983	84.600,00
16042-01	CAVIDADE -PROJ. E CONTRUC. DE NOVAS CAVIDADES ENG 55 E 56	BR02	25/06/21	25/06/21	NFe	10423	9399	FERRAMENTARIA EROTECH LTDA	11.105,933	1,000	11.100,00
16044-00	SUPORTE TECNICO IMPLANTACAO VETORH - SISTEMA FL PGTO PC123738	BR02	01/12/20	01/12/20	NFS	60028	16305	LOBTEC TECNOLOGIA DE SISTEMA	109.977,359	0,983	108.100,00
16044-01	SUPORTE TECNICO IMPLANTAÇÃO SISTEMA VETORH - SISTEMA FOLHA- PC 123788	BR02	10/12/20	10/12/20	NF	60027	16305	LOBTEC TECNOLOGIA DE SISTEMA	20.774,677	0,983	20.400,00
16044-02	SUPORTE TECNICO IMPLANTAÇÃO VETORH - PC 124106 -FOLHA	BR02	17/12/20	17/12/20	NF	60320	16305	LOBTEC TECNOLOGIA DE SISTEMA	1.464,108	0,983	1.400,00
16045-00	TV SAMSUNG SMART 50 POLEG. UHD50TU8000 - 4K	BR02	17/12/20	17/12/20	NFe	5045430	23133	B2W COMPANHIA DIGITAL	2.427,274	0,983	2.400,00
16046-00	CISCO SWITCH CATALYST 2960 2960 X 48 GIGE POE 740W,4 PC 124318	BR02	17/12/20	17/12/20	NFe	689	13376	OPPORTUNITY TECHNOLOGY	13.719,000	0,983	13.500,00
16047-00	LOCAÇÃO DE EMPILHADEIRA P/ DESCARREGAMENTO E DESLOCAMENTO DA MAQUINA DE MONTAR TURBINA PC124234	BR02	21/12/20	01/05/21	NF	1483	3074	TRANSPORTES BIANCARDI LTDA	1.938,000	0,983	1.900,00
16048-00	SMART TV LED 5S PLEGADAS SANSUNG CRYSTAL 4K HDR	BR02	17/12/20	17/12/20	NFe	5045295	23133	B2W COMPANHIA DIGITAL	2.362,412	0,983	2.300,00
16049-00	SMART TV LED 5S PLEGADAS SANSUNG CRYSTAL 4K HDR	BR02	17/12/20	17/12/20	NFe	5045295	23133	B2W COMPANHIA DIGITAL	2.362,412	0,983	2.300,00
16050-00	SMART TV LED 5S PLEGADAS SANSUNG CRYSTAL 4K HDR	BR02	17/12/20	17/12/20	NFe	5045295	23133	B2W COMPANHIA DIGITAL	2.362,412	0,983	2.300,00
16051-00	SMART TV LED 5S PLEGADAS SANSUNG CRYSTAL 4K HDR	BR02	17/12/20	17/12/20	NFe	5045295	23133	B2W COMPANHIA DIGITAL	2.362,412	0,983	2.300,00
16052-00	SMART TV LED 5S PLEGADAS SANSUNG CRYSTAL 4K HDR	BR02	17/12/20	17/12/20	NFe	5045295	23133	B2W COMPANHIA DIGITAL	2.362,412	0,983	2.300,00
16053-00	112 UNID WINDOWS SERVER - 295 UNID WIN SERV DEC CAL-80 UNID WIN RDS-3 UNID OFFICE PRO+DEV -32 UNID D	BR02	22/12/20	22/12/20	NFe	44601	20790	SOLO NETWORK	197.102,760	0,983	193.800,00
16054-00	CAVIDADE CAIXA MACHO TMII 1/2 X 165 COM REDUCAO MASSA DES.212002900	BR02	21/12/20	21/12/20	NFe	176	23084	WF MODELACAO E FERRAMENTARIA	9.256,500	0,983	9.100,00
16056-00	PLACA SHELL TU6D N20X190MM	BR02	20/01/21	01/05/21	NFe	4698	20487	PLASTITOOL COM E SERV LTD EP	92.262,305	1,000	92.300,00
16056-01	CONJ. DE MORDENTES TU6 DN20X	BR02	20/01/21	01/05/21	NFe	4698	20487	PLASTITOOL COM E SERV LTD EP	32.292,037	1,000	32.300,00
16056-02	PROJETO E CONSTRUÇÃO DE BERÇO TU6X190MM	BR02	20/01/21	01/05/21	NFe	4698	20487	PLASTITOOL COM E SERV LTD EP	3.654,864	1,000	3.700,00
16056-03	PROJETO E CONSTRUÇÃO DE MASCARA PARA BOA DA CAÇAMBA DA MAQUINA	BR02	20/01/21	01/05/21	NFe	4698	20487	PLASTITOOL COM E SERV LTD EP	2.228,578	1,000	2.200,00
16056-04	INSERIR RESPIRO NOS MODELOS DE PLACA SHELL TU6 CORSAN PC 125033	BR02	24/02/21	01/05/21	NF	1049	15152	TKS FERRAMENTAS DE PRECISAO	2.040,000	1,000	2.000,00
16056-05	SOLDAR E MODIFICAR MODELO PLACA SHELL	BR02	18/03/21	18/03/21	NF	1059	15152	TKS FERRAMENTAS DE PRECISAO	12.570,327	1,000	12.600,00
16057-00	MOLDE C/01 CAV P/INJETAR CAMARA DE MEDICAO	BR02	17/06/21	17/06/21	NFe	10194	719	MECANEL MEC. ELETR. INDL. LT	68.542,817	1,000	68.500,00
16057-01	BUCHA QUENTE CAMARA DE MEDIÇÃO TM 30M-BICO QUENTE VALVULADO PARA MOLDE DA CAMARA COD 2020186000	BR02	20/01/21	01/05/21	NFe	324289	6436	POLIMOLD IND. S.A	9.244,087	1,000	9.200,00
16057-02	CONSERTO MOLDE DA CAMARA DE MEDICAO	BR02	14/06/21		NFS	508	719	MECANEL MEC. ELETR. INDL. LT	10.214,780	1,000	10.200,00
16058-00	CX DE MACHO TU6 DN20 X 190MM	BR02	20/01/21	01/05/21	NFe	4698	20487	PLASTITOOL COM E SERV LTD EP	38.955,055	1,000	39.000,00
16059-00	IMPLANTAÇÃO ORACLE	BR02	21/01/21	21/01/21	NF	332839	12409	ORACLE DO BRASIL SISTEM.LTDA	75.252,499	1,000	75.300,00
16059-01	SUPORTE TECNICO - IMPLANTAÇÃO ORACLE	BR02	21/01/21	21/01/21	NF	332840	12409	ORACLE DO BRASIL SISTEM.LTDA	4.306,103	1,000	4.300,00
16059-02	PARCELA 02/08 SUPORTE TECNICO	BR02	19/05/21	19/05/21	NFS	345307	12409	ORACLE DO BRASIL SISTEM.LTDA	4.306,103	1,000	4.300,00
16059-03	PARCELA 02/08 PROGRAMAS DO ANEXO DE PRAZO	BR02	19/05/21	19/05/21	NFS	345306	12409	ORACLE DO BRASIL SISTEM.LTDA	75.252,499	1,000	75.300,00
16060-00	CAIXA MACHO TU6 PC123376 - DES 2120072900	BR02	01/02/21	01/02/21	NFe	1209	22964	MODELACAO DE CALI EIRELI	20.743,322	1,000	20.700,00
16060-01	IMOB-FERRAMENTAL CAVIDADE CAIXA DE MACHO TMII 1/2X165	BR02	23/03/21	23/03/21	NFe	187	23084	WF MODELACAO E FERRAMENTARIA	12.403,710	1,000	12.400,00

Este documento é cópia do original, assinado digitalmente por ... protocolado em 16/10/2022 às 19:38 , sob o número WAMR22705181881.
Para conferir o original, acesse o site https://esaj.tjsp.jus.br/pastadigital/pg/abrirConferenciaDocumento.do, informe o processo 1007410-69.2022.8.26.0019 e código DB08AF1.

Código	Descricao	tabelecimen	Data Aquisição	Data Início	Esp.Docum	Núm.Docum	Cód.Fornec	Razão Social	VALOR DE REPOSIÇÃO	F.D.	VALOR DE MERCADO
16061-00	DISPOSITIVO P/EIXO DO NUCLEO DES 2070092000	BR02	04/02/21	04/02/21	NFe	964	18255	FEMMA FERRAMENTARIA LTDA ME	2.962,080	1,000	3.000,00
16062-00	IMPRESSORA DE TRANF TERMICA ME 240 -LCD CIE	BR02	26/02/21		NFe	4122	23241	COMPEX TECONOLOGIA LTDA	4.178,818	1,000	4.200,00
16064-00	MESA PLAT 12 LUG FF 25MM PE PAINEL	BR02	12/03/21	12/03/21	NFe	6330	20176	MP MOBILIARIO CORP EIRELLI	4.186,080	1,000	4.200,00
16065-00	MESA PLAT 8 LUG FF 25 MM PE PAINEL	BR02	12/03/21	12/03/21	NFe	6330	20176	MP MOBILIARIO CORP EIRELLI	2.790,720	1,000	2.800,00
16066-00	GRAVADORA LASER FIBRA PROLASE EASY OEM 20W MOPA	BR02	01/04/21	01/04/21	NFe	4437	21448	PROMARKING TEC AUTO INDUS	95.748,502	1,000	95.700,00
16067-00	TOTEN PERSONALIZADO METALON GALV. REVETSIDO EM ACM PED 124926	BR02	23/03/21	23/03/21	NFe	1604	17384	DEF COMUNICACAO VISUAL EIREL	3.876,000	1,000	3.900,00
16068-00	CAIXA DE MACHO TMII 3/4 190 CONF. DES. 2120028006	BR02	26/03/21	26/03/21	NF	1062	15152	TKS FERRAMENTAS DE PRECISAO	2.314,125	1,000	2.300,00
16069-00	CAIXA DE MACHO TMII 3/4 190 CONF. DES. 2120028006	BR02	26/03/21	26/03/21	NF	1062	15152	TKS FERRAMENTAS DE PRECISAO	2.314,125	1,000	2.300,00
16070-00	CAIXA DE MACHO TMII 3/4 190 CONF. DES. 2120028004	BR02	26/03/21	26/03/21	NF	1062	15152	TKS FERRAMENTAS DE PRECISAO	2.314,125	1,000	2.300,00
16071-00	CAIXA DE MACHO TMII 3/4 190 CONF. DES. 2120028004	BR02	26/03/21	26/03/21	NF	1062	15152	TKS FERRAMENTAS DE PRECISAO	2.314,125	1,000	2.300,00
16072-00	MOLDE PARA INJECAO PLASTICA CARCACA MEDIDOR DE AGUA MULTIMAG III	BR02	26/03/21	26/03/21	NFe	102749	FR05	ITRON FRANCE MEUDON	344.451,083	1,000	344.500,00
16073-00	DISPOSITIVO FECHAMENTO DE ANEL	BR02	08/04/21	08/04/21	NFe	647	18237	KENIA CRISTINA FRANCO EPP	55.539,000	1,000	55.500,00
16074-00	GRAVADORA LASER 2 CABECOTES 50W	BR02	08/04/21	08/04/21	NFe	4466	21448	PROMARKING TEC AUTO INDUS	212.331,350	1,000	212.300,00
16075-00	SOFTWARE INTEGRACAO MODULO CYBER LEO	BR02	29/04/21	29/04/21	NFe	103730	23124	SIMETRIX BUSINESS SOFTWARE	-	0,000	0,00
16076-00	INJETORA	BR02	13/04/21	13/04/21	NFe	28885	23349	LUXOTTICA BRASIL PRODUTOS OT	51.466,140	1,000	51.500,00
16076-01	FRETE INJETORA NF 28885	BR02	14/04/21	14/04/21	NFe	488	3074	TRANSPORTES BIANCARDI LTDA	-	0,000	0,00
16076-02	VARIOS ITENS	BR02	14/07/21	14/07/21	NFe	13224	8445	ARBURG LTDA	49.392,266	1,000	49.400,00
16076-03	PEÇAS DIVERSAS INJETORA 16076-00	BR02	07/09/21	01/09/22	NFe	13498	8445	ARBURG LTDA	8.822,143	1,000	8.800,00
16076-04	RESISTENCIA DE CILINDRO PARA INJETORA	BR02	29/03/22	29/03/22	NFe	14111	8445	ARBURG LTDA	1.213,769	1,000	1.200,00
16077-00	MOINHO GRANULADOR PLASTICOS S300 M	BR02	13/04/21	13/04/21	NFe	10927	18341	RONE IND.COM.DE MAQUI. LTDA	53.145,366	1,000	53.100,00
16078-00	MOLDE 396.396 TP4 SUBSERIE 25 ACO 1	BR02	13/04/21		NFe	331285	6436	POLIMOLD IND. S.A	10.676,371	1,000	10.700,00
16078-01	MPE 1 30.30 TP.4 SS.17 ACO	BR02	13/04/21		NFe	331285	6436	POLIMOLD IND. S.A	5.830,371	1,000	5.800,00
16078-02	VARIOS ITENS	BR02	15/04/21		NFe	573861	7005	GRUPO GONCALVES DIAS S/A	7.622,899	1,000	7.600,00
16078-03	MOLDE 156.156 TP4 SUBSERIE 15 ACO	BR02	16/04/21		NFe	332491	6436	POLIMOLD IND. S.A	2.251,966	1,000	2.300,00
16078-04	MOLDE 196.246 TP4 SUBSERIE 09 AÇO	BR02	16/04/21		NFe	332491	6436	POLIMOLD IND. S.A	2.994,139	1,000	3.000,00
16078-05	VARIOS ITENS	BR02	22/06/21		NFe	66995	5807	TRANSMISSAO AME.COM.IMP.LTDA	73,634	1,000	100,00
16078-06	VARIOS ITENS	BR02	24/06/21		NFe	338772	6436	POLIMOLD IND. S.A	144,901	1,000	100,00
16078-07	SERVIÇO PRESTADO EM MOLDE PORCA DN20 1 POL	BR02	08/07/21		NFe	29			-	0,000	0,00
16078-08	DIVERSOS	BR02	20/09/21		NFe	597547	7005	GRUPO GONCALVES DIAS S/A	12.358,187	1,000	12.400,00
16079-00	BUCHA QUENTE DFX 8052 HTT-GP	BR02	23/04/21	01/09/22	NFe	14616	2956	INCOE INTERNAT.BRASIL LTDA	2.904,022	1,000	2.900,00
16080-00	CAIXA MACHO 165 1CAV	BR02	23/04/21	23/04/21	NFe	12610	23222	MAXX MOLDE INDUSTRIA E COMER	3.839,535	1,000	3.800,00
16080-01	CAIXA MACHO 115 1CAV	BR02	23/04/21	23/04/21	NFe	12610	23222	MAXX MOLDE INDUSTRIA E COMER	3.638,728	1,000	3.600,00
16080-02	COQUILHA UNIJATO 115	BR02	23/04/21	23/04/21	NFe	12610	23222	MAXX MOLDE INDUSTRIA E COMER	7.944,148	1,000	7.900,00
16080-03	COQUILHA MULTIJATO 165	BR02	29/04/21	29/04/21	NFe	12628	23222	MAXX MOLDE INDUSTRIA E COMER	8.916,075	1,000	8.900,00
16081-00	INSTAL. CONSTRUCAO ABRIGO CRM COMGAS	BR02	25/02/21	23/02/22	NF	62	23252	QUALITY SERVICOS DE INSTALAC	58.247,100	1,000	58.200,00
16081-01	CONV. VAL. GAS LPXGNXGNXGAS LP	BR02	15/03/21	23/02/22	NF	620	19628	ATM IND.COM.QUEIMADORES LTDA	5.814,000	1,000	5.800,00
16081-02	SERVICO REFERENTE PROPOSTA P1160020OR3	BR02	08/04/21	23/02/22	NFS	626	19628	ATM IND.COM.QUEIMADORES LTDA	-	0,000	0,00
16081-03	SERVICO CONVERSAO GAS	BR02	27/04/21	23/02/22	NFe	94	23252	QUALITY SERVICOS DE INSTALAC	-	0,000	0,00
16081-04	CONSERTO NO MOLDE DO ANEL DISTANCIADOR	BR02	26/05/21	23/02/22	NFS	500	719	MECANEL MEC. ELETR. INDL. LT	8.251,596	1,000	8.300,00
16081-05	MOLDE C/02 CAVIDADES P INJETAR ANEL DISTANCIADOR	BR02	23/06/21	23/02/22	NFe	10211	719	MECANEL MEC. ELETR. INDL. LT	88.615,132	1,000	88.600,00
16082-00	BAIXA ESTOQUE REMESSA TESTE	BR02	26/04/21	01/09/22	NF	PC125464	719	MECANEL MEC. ELETR. INDL. LT	444,873	1,000	400,00
16082-01	BAIXA DE ESTOQUE	BR02	11/05/21	01/09/22	NF		16999	ARTIS MATRIZ IND MATRI.LTDA	8.474,558	1,000	8.500,00
16082-02	BAIXA DE ESTOQUE	BR02	11/05/21	01/09/22	NF		719	MECANEL MEC. ELETR. INDL. LT	156,764	1,000	200,00
16082-03	BAIXA DE ESTOQUE	BR02	11/05/21	01/09/22	NF	10408302	16999	ARTIS MATRIZ IND MATRI.LTDA	82,283	1,000	100,00
16082-04	BAIXA DE ESTOQUE	BR02	11/05/21	01/09/22	NF		16999	ARTIS MATRIZ IND MATRI.LTDA	102,326	1,000	100,00
16082-05	BAIXA DE ESTOQUE	BR02	11/05/21	01/09/22	NF		16999	ARTIS MATRIZ IND MATRI.LTDA	152,041	1,000	200,00
16082-06	BAIXA DE ESTOQUE	BR02	11/05/21	01/09/22	NF		16999	ARTIS MATRIZ IND MATRI.LTDA	163,027	1,000	200,00
16082-07	BAIXA DE ESTOQUE	BR02	11/05/21	01/09/22	NF		16999	ARTIS MATRIZ IND MATRI.LTDA	1.366,545	1,000	1.400,00
16082-08	BAIXA DE ESTOQUE	BR02	11/05/21	01/09/22	NF		16999	ARTIS MATRIZ IND MATRI.LTDA	149,481	1,000	100,00
16082-09	BAIXA DE ESTOQUE	BR02	24/05/21	01/09/22	NF		719	MECANEL MEC. ELETR. INDL. LT	660,960	1,000	700,00
16082-10	BAIXA DE ESTOQUE	BR02	24/05/21	01/09/22	NF		719	MECANEL MEC. ELETR. INDL. LT	235,967	1,000	200,00
16082-11	BAIXA DE ESTOQUE	BR02	31/05/21	01/09/22	NF		719	MECANEL MEC. ELETR. INDL. LT	1.153,365	1,000	1.200,00
16082-12	BAIXA DE ESTOQUE	BR02	31/05/21	01/09/22	NF		719	MECANEL MEC. ELETR. INDL. LT	83,620	1,000	100,00
16082-13	BAIXA DE ESTOQUE	BR02	31/05/21	01/09/22	NF		719	MECANEL MEC. ELETR. INDL. LT	192,046	1,000	200,00
16082-14	BAIXA DE ESTOQUE	BR02	01/05/21	01/09/22	NF		719	MECANEL MEC. ELETR. INDL. LT	253,501	1,000	300,00
16082-15	BUCHA QUENTE DFX 5053	BR02	25/06/21	01/09/22	NFe	14615	2956	INCOE INTERNAT.BRASIL LTDA	2.821,198	1,000	2.800,00
16082-16	VARIOS ITENS	BR02	14/07/21	01/09/22	NFe	21478	16999	ARTIS MATRIZ IND MATRI.LTDA	3.845,441	1,000	3.800,00
16082-17	ADAPTACAO DISPOSITIVO DE MONTAR	BR02	09/08/21	01/09/22	NFe	185	18255	FEMMA FERRAMENTARIA LTDA ME	3.887,730	1,000	3.900,00
16082-18	DISPOSITIVO P/ROSQUEAR PORCA E CARCACA	BR02	02/08/21	01/09/22	NFe	1018	18255	FEMMA FERRAMENTARIA LTDA ME	75.625,605	1,000	75.600,00
16082-19	ADAPTADOR DISPOSITIVO DE MONTAR	BR02	26/08/21	01/09/22	NFe	188	18255	FEMMA FERRAMENTARIA LTDA ME	3.887,730	1,000	3.900,00
16082-20	modificação dispositivo de montar pino aquadis	BR02	13/09/21	01/09/22	NFe	189	18255	FEMMA FERRAMENTARIA LTDA ME	573,903	1,000	600,00
16082-21	DISPOSITIVO PARA AFERIR BATIMENTO SOBREMOLDADO	BR02	21/10/21	01/09/22	NFe	102	22531	MASTER ENGENHARIA EM MEDICAO	3.126,504	1,000	3.100,00
16082-22	DISPOSITIVO	BR02	01/10/21	01/09/22	NFe	99	22531	MASTER ENGENHARIA EM MEDICAO	2.228,618	1,000	2.200,00
16082-23	DISPOSITIVO	BR02	01/10/21	01/09/22	NFe	99	22531	MASTER ENGENHARIA EM MEDICAO	2.104,046	1,000	2.100,00
16082-24	DISPOSITIVO	BR02	01/10/21	01/09/22	NFe	99	22531	MASTER ENGENHARIA EM MEDICAO	3.228,422	1,000	3.200,00
16083-00	FURADEIRA MODELO ZS-40BPS	BR02	29/04/21		NFe	3917	23376	TORNITEC MAQUINAS OPERATRIZE	2.899,554	1,000	2.900,00
16083-01	FURADEIRA MODELO ZS-40BPS	BR02	29/04/21		NFe	3917	23376	TORNITEC MAQUINAS OPERATRIZE	2.899,554	1,000	2.900,00
16083-02	FURADEIRA MODELO ZS-40BPS	BR02	29/04/21		NFe	3917	23376	TORNITEC MAQUINAS OPERATRIZE	2.899,554	1,000	2.900,00
16084-00	ASSISTENCIA TECNICA REFERENTE PROPOSTA P12034210	BR02	28/04/21	23/02/22	NFS	642	19628	ATM IND.COM.QUEIMADORES LTDA	8.703,660	1,000	8.700,00
16085-00	ROSQUEADEIRA ELETRICA (RE) M3 - M16 COM BRACO ARTICULADO	BR02	28/05/21		NFe	3660	23393	ESPCO DAS FERRAMENTAS COMER	11.615,240	1,000	11.600,00
16086-00	LICENCAS SOFTWARE WONDERSHARE	BR02	17/05/21	17/05/21	NFS	94	23182	GOLDENHARD COMERC COMPONENTE	-	0,000	0,00
16086-01	LICENCAS SOFTWARE WONDERSHARE	BR02	17/05/21	17/05/21	NFS	94	23182	GOLDENHARD COMERC COMPONENTE	-	0,000	0,00
16086-02	LICENCAS SOFTWARE WONDERSHARE	BR02	17/05/21	17/05/21	NFS	94	23182	GOLDENHARD COMERC COMPONENTE	-	0,000	0,00
16086-03	LICENCAS SOFTWARE WONDERSHARE	BR02	17/05/21	17/05/21	NFS	94	23182	GOLDENHARD COMERC COMPONENTE	-	0,000	0,00
16086-04	LICENCAS SOFTWARE WONDERSHARE	BR02	17/05/21	17/05/21	NFS	94	23182	GOLDENHARD COMERC COMPONENTE	-	0,000	0,00
16087-00	DISPOSITIVO PARA ROSQUEAR PORCA EM CARCACA	BR02	17/05/21	17/05/21	NFe	998	18255	FEMMA FERRAMENTARIA LTDA ME	69.423,750	1,000	69.400,00
16088-00	BAR COB / ISOL PAR / MAO FRANC	BR02	17/05/21	23/02/22	NFe		2738	META MATERIAIS ELETRIC. LTDA	1.072,316	1,000	1.100,00
16088-01	QD COM AC BG 800X 600X / CABO FLEX 1KV	BR02	20/05/21	23/02/22	NFe	561483	22417	NORTEL SUPRIMENTOS INDUSTRIA	71.898,902	1,000	71.900,00
16088-02	CABO FLEX IKV 90G EPR 955 MM AZ	BR02	18/05/21	23/02/22	NFe	115122	23426	NORTEL SUPRIMENTOS INDUSTRIA	8.494,693	1,000	8.500,00
16088-03	ELETROC PERF 250X75MM DP702	BR02	26/05/21	23/02/22	NFe	327126	2738	META MATERIAIS ELETRIC. LTDA	1.111,372	1,000	1.100,00
16088-04	AUTO TRANSFORMADOR TRIFASICO	BR02	01/06/21	23/02/22	NFe	1369	22802	SMX INDUSTRIA COMERC E SERV	5.989,889	1,000	6.000,00
16088-05	AUTO TRANSFORMADOR TRIFASICO	BR02	01/06/21	23/02/22	NFe	1369	22802	SMX INDUSTRIA COMERC E SERV	5.989,879	1,000	6.000,00

Este documento é cópia do original, assinado digitalmente por ... CARLOS ROBERTO DE NESCZUK ANTONIO e Tribunal de Justica do Estado de Sao Paulo, protocolado em 10/10/2022 às 19:30, sob o número WAMR22701551881.
Para conferir o original, acesse o site https://esaj.tjsp.jus.br/pastadigital/pg/abrirConferenciaDocumento.do, informe o processo 1007410-69.2022.8.26.0019 e código DB08AF1.

Código	Descricao	tabelecimen	Data Aquisição	Data Início	Esp.Docum	Núm.Docum	Cód.Fornec	Razão Social	VALOR DE REPOSIÇÃO	F.D.	VALOR DE MERCADO
16088-06	DISJUNTOR CX MOLDE 39 FIX TMF 250A	BR02	15/06/21	23/02/22	NFe	568581	22417	NORTEL SUPRIMENTOS INDUSTRIA	519,231	1,000	500
16088-07	DISAJUNTOR CX MOLD 3P FIX TMF 250A	BR02	15/06/21	23/02/22	NFe	568681	22417	NORTEL SUPRIMENTOS INDUSTRIA	519,231	1,000	500
16088-08	DISJUNTOR CXMOLD 3P FIX TMF 250A	BR02	01/06/21	23/02/22	NFe	568681	22417	NORTEL SUPRIMENTOS INDUSTRIA	519,241	1,000	500
16088-09	DISJUSTOR TRIF 250A AGN250N-DX250-3	BR02	07/06/21	23/02/22	NFe	327820	2738	META MATERIAIS ELETRIC. LTDA	660,827	1,000	700
16088-10	DISJUSTOR TRIF 250A AGN250N-DX250-3	BR02	07/06/21	23/02/22	NFe	327820	2738	META MATERIAIS ELETRIC. LTDA	660,827	1,000	700
16088-11	DISJUSTOR TRIF 250A AGN250N-DX250-3	BR02	07/06/21	23/02/22	NFe	327820	2738	META MATERIAIS ELETRIC. LTDA	660,838	1,000	700
16088-12	VARIOS ITENS	BR02	16/06/21	23/02/22	NFe	40908	23107	NORTEL SUPRIMENTOS INDUSTRIA	537,571	1,000	500
16088-13	VARIOS ITENS	BR02	17/06/21	23/02/22	NFe	328360	2738	META MATERIAIS ELETRIC. LTDA	9.905,638	1,000	9.900
16088-14	VARIOS ITENS	BR02	24/06/21	23/02/22	NFe	329488	2738	META MATERIAIS ELETRIC. LTDA	312,671	1,000	300
16088-15	LOCACAO DE MUNCKS PROJETO 5860_PWMAP807	BR02	24/06/21	23/02/22	NFe	1541	3074	TRANSPORTES BIANCARDI LTDA	13.283,072	1,000	13.300
16088-16	SERVICO DE ADEQUACAO	BR02	08/07/21	23/02/22	NFe	4344			-	0,000	0
16088-17	SERVIÇOS DE ADEQUAÇÃO	BR02	08/07/21	23/02/22	NFe	4350			-	0,000	0
16088-19	DISP CX MOLD	BR02	05/08/21	23/02/22	NFe	590421	22417	NORTEL SUPRIMENTOS INDUSTRIA	4.851,630	1,000	4.900
16088-20	MUNCK TRANSPORTE INJETORA	BR02	03/09/21	23/02/22	NFe	1542	3074	TRANSPORTES BIANCARDI LTDA	3.570,000	1,000	3.600
16089-00	CABO FLEX 25MMX1KV	BR02	25/05/21	01/09/22	NFe	326894	2738	META MATERIAIS ELETRIC. LTDA	5.084,435	1,000	5.100
16089-01	INJETORA SUMITOMO DEMAG ELETRICA	BR02	22/06/21	22/06/21	NFe	105159	19642	SUMITOMO HEAVY INDUSTRIES	421.585,380	1,000	421.600
16089-02	VARIOS ITENS	BR02	28/06/21	28/06/21	NFe	329604	2738	META MATERIAIS ELETRIC. LTDA	1.291,789	1,000	1.300
16089-03	FRETE INJETORA	BR02	07/07/21	07/07/21		12246	22943	RDX - LOGISTICA,TRANSP E ARM	-	0,000	0
16089-04	FRETE INJETORA	BR02	05/07/21	05/07/21		12272	22943	RDX - LOGISTICA,TRANSP E ARM	-	0,000	0
16089-06	BORRACHA DE PROTEÇÃO	BR02	10/11/21	01/09/22	NFe	13829	8445	ARBURG LTDA	1.918,936	1,000	1.900
16089-07	DIVERSOS PROJ.5863-PWMAP810	BR02	27/10/21	01/09/22	NFe	13723	8445	ARBURG LTDA	321,616	1,000	300
16089-08	RESISTENCIA , ACLOPAMENTO DIV. PROJ 5863PNMAP810	BR02	03/12/21	01/09/22	NFe	13908	8445	ARBURG LTDA	2.196,386	1,000	2.200
16089-09	TRANSP. INJETORA	BR02	12/01/22	12/01/22	NFS	1584	3074	TRANSPORTES BIANCARDI LTDA	2.776,950	1,000	2.800
16089-10	TRNSPORTE INJETORA	BR02	12/01/22	12/01/22	NFS	1585	3074	TRANSPORTES BIANCARDI LTDA	2.776,950	1,000	2.800
1609-00	MONITOR LCD 17" - SAMSUNG	BR02	13/03/09	13/04/09	NF	945745	13610	TECH DATA BRASIL LTDA.	396,415	0,565	200
16090-00	SISTEMA CQ + PLACAS HOT-HALF	BR02	25/05/21	01/09/22	NFe	10131	21453	MOLD-MASTERS DO BRASIL	68.166,661	1,000	68.200
16090-01	MOLDE C/04 CAV.P INJETAR MOSTRADOR TU6	BR02	15/06/21	01/09/22	NFe	10173	719	MECANEL MEC. ELETR. INDL. LT	154.820,017	1,000	154.800
16090-02	SISTEMA CQ PLACAS HOT-HALF	BR02	12/07/21	01/09/22	NFe	10409	21453	MOLD-MASTERS DO BRASIL	89.335,527	1,000	89.300
16091-00	FRETE	BR02	04/05/21	04/05/21	CTe	11909	22943	RDX - LOGISTICA,TRANSP E ARM	-	0,000	0
16091-01	BANCADA DE TESTE DE ESTANQUEIDADE ENI-LEGHO MODELO BPN16 NU	BR02	27/05/21	27/05/21	NFe	102545	CLA1	COMPANIA CHILENA DE MEDICION	6.918,874	1,000	6.900
16092-00	PLAT 8 LUG FF 1200LARG X GAVETEIRO PEDESTRAL	BR02	28/05/21	28/05/21	NFe	6546	20176	MP MOBILIARIO CORP EIRELLI	2.790,720	1,000	2.800
16092-01	PLAT 8 LUG FF 1200LARG X GAVETEIRO PEDESTRAL	BR02	28/05/21	28/05/21	NFe	6546	20176	MP MOBILIARIO CORP EIRELLI	2.790,720	1,000	2.800
16092-02	PLAT 8 LUG FF 1200LARG X GAVETEIRO PEDESTRAL	BR02	28/05/21	28/05/21	NFe	6546	20176	MP MOBILIARIO CORP EIRELLI	5.581,440	1,000	5.600
16093	MONT.PINO E IMA AQUADIS	BR02	09/06/21	09/06/21	NFe	89	22531	MASTER ENGENHARIA EM MEDICAO	1.214,616	1,000	1.200
16094	IMPRESSORA TRANSF.TERMINA TE 210	BR02	15/06/21	15/06/21	NFe	35283	7004	SYSCONTROL AUT. IND. LTDA	1.631,184	1,000	1.600
16095	DISPOSITIVO PARA MONTAR PINO CAMARA	BR02	23/06/21	23/06/21	NFe	1006	18255	FEMMA FERRAMENTARIA LTDA ME	48.365,207	1,000	48.400
16096	DISPOSITIVO TRIDIMENSIONAL PARA PISTAO DA CAMARA VOLUMETRICA	BR02	24/06/21	24/06/21	NFe	91	22531	MASTER ENGENHARIA EM MEDICAO	3.207,931	1,000	3.200
16097	DISPOSITIVO TRIDIMENCIONAL PARA PISTAO DA CAMARA VOLUMETRICA	BR02	24/06/21	24/06/21	NFe	91	22531	MASTER ENGENHARIA EM MEDICAO	3.086,744	1,000	3.100
16098	DISPOSITIVO TRIDIMENSIONAL PARA TAMPA DA CAMARA VOLUMETRICA	BR02	24/06/21	24/06/21	NFe	91	22531	MASTER ENGENHARIA EM MEDICAO	3.014,029	1,000	3.000
16099	SECADOR ALIM. CONT. SAC 18	BR02	25/06/21	25/06/21	NFe	3612	4348	SRE IND.COM.MAQ.EQTOS.LTDA	16.626,377	1,000	16.600
16100	TRILHO C CARRINHO P/ ENJETORA	BR02	25/06/21	25/06/21	NFe	3612	4348	SRE IND.COM.MAQ.EQTOS.LTDA	3.103,095	1,000	3.100
1610-00	SOFA	BR02	30/07/14	30/07/14					0,012	0,565	0
16101	SECADOR ALIM CONT SAC 25 S/ CARRINHO	BR02	25/06/21	25/06/21	NFe	3612	4348	SRE IND.COM.MAQ.EQTOS.LTDA	16.626,367	1,000	16.600
16102	SANSUNG SMART TV 50 CR CRUSTAL	BR02	26/06/21	28/06/21	NFe	868575	23504	B2W COMPANHIA DIGITAL	2.422,490	1,000	2.400
16103	SANSUNG SMART TV 50 CR CRUSTAL	BR02	28/06/21	28/06/21	NFe	868575	23504	B2W COMPANHIA DIGITAL	2.422,490	1,000	2.400
16104	SANSUNG SMART TV 50 CR CRUSTAL	BR02	28/06/21	28/06/21	NFe	868575	23504	B2W COMPANHIA DIGITAL	2.422,490	1,000	2.400
16105	SANSUNG SMART TV 50 CR CRUSTAL	BR02	28/06/21	28/06/21	NFe	868575	23504	B2W COMPANHIA DIGITAL	2.422,490	1,000	2.400
16106	SANSUNG SMART TV 50 CR CRUSTAL	BR02	28/06/21	28/06/21	NFe	868575	23504	B2W COMPANHIA DIGITAL	2.422,490	1,000	2.400
16107	SANSUNG SMART TV 50 CR CRUSTAL	BR02	28/06/21	28/06/21	NFe	868575	23504	B2W COMPANHIA DIGITAL	2.422,490	1,000	2.400
16108-00	SISTEMA DE INJECAO COMPLETO	BR02	12/07/21	12/07/21	NFe	14815	2956	INCOE INTERNAT.BRASIL LTDA	74.160,161	1,000	74.200
16109-00	MOLDE C/01 CAV P/ INJETAR PISTAO PRECISION	BR02	06/07/21	06/07/21	NFe	10220	719	MECANEL MEC. ELETR. INDL. LT	148.799,161	1,000	148.800
1611-00	MESA DE CANTO	BR02	30/07/14	30/07/14					0,012	0,565	0
16110-00	MOLDE C/01 CAV P INJETAR CORPO DA CAMARA	BR02	12/07/21	12/07/21	NFe	10218	719	MECANEL MEC. ELETR. INDL. LT	142.986,364	1,000	143.000
16111,01	CONSERTO CAVIDADE MOLDE	BR02	09/11/21	01/09/22	NFe	527	719	MECANEL MEC. ELETR. INDL. LT	10.182,150	1,000	10.200
16111-00	MOLDE C/01 CAV P INJETAR TAMPA DA CAMARA PRECISION	BR02	07/07/21	07/07/21	NFe	10221	719	MECANEL MEC. ELETR. INDL. LT	152.950,989	1,000	153.000
16112-00	MOLDE C/04 CAV P/ INJETAR PIVO SOBREMOLDADO	BR02	06/07/21	06/07/21	NFe	10219	719	MECANEL MEC. ELETR. INDL. LT	65.220,269	1,000	65.200
16113-00	MOLDE DRIV 04 CAV	BR02	07/07/21	07/07/21	NFe	21416	16999	ARTIS MATRIZ IND MATRI.LTDA	80.663,395	1,000	80.700
16114-00	MOLDE MAGNETIC COVERMOLD 04 CAV	BR02	07/07/21	07/07/21	NFe	21417	16999	ARTIS MATRIZ IND MATRI.LTDA	75.898,822	1,000	75.900
16115-00	MOLDE DIAFRAGM 04 CAV	BR02	12/07/21	12/07/21	NFe	21418	16999	ARTIS MATRIZ IND MATRI.LTDA	45.973,960	1,000	46.000
16116-00	LEITOR CB -IMAGER 1D/2D TI 6200HP	BR02	06/07/21	23/02/22	NFe	37542	7004	SYSCONTROL AUT. IND. LTDA	727,790	1,000	700
16117-00	LEITOR CB -IMAGER 1D/2D TI 6200HP	BR02	06/07/21	23/02/22	NFe	37542	7004	SYSCONTROL AUT. IND. LTDA	727,801	1,000	700
16118-00	LEITOR CB -IMAGER 1D/2D TI 6200HP	BR02	06/07/21	23/02/22	NFe	37542	7004	SYSCONTROL AUT. IND. LTDA	727,801	1,000	700
16119-00	TERMORREGULADOR CTS 6,0 AGUA 220V	BR02	14/07/21	14/07/21	NFe	3651	4348	SRE IND.COM.MAQ.EQTOS.LTDA	14.876,221	1,000	14.900
1612-00	SOFA	BR02	30/07/14	30/07/14					0,012	0,565	0
16120-00	DISPOSITIVO DE MONTAR EIXO NO MOLDE DO PIVO	BR02	04/08/21	04/08/21	NFe	10266	719	MECANEL MEC. ELETR. INDL. LT	6.486,557	1,000	6.500
16121-00	ORACLE ERP CLOUD	BR02	01/07/21		NFe	7	23422	LUZCON DIGITAL LTDA	42.148,542	1,000	42.100
16121-01	ORACLE CLAUD	BR02	01/07/21		NFe	2	23422	LUZCON DIGITAL LTDA	1.964,112	1,000	2.000
16121-02	ORACLE CLOUD	BR02	16/07/21		NFe	16	23422	LUZCON DIGITAL LTDA	91.365,225	1,000	91.400
16121-03	ORACLE CLOUD	BR02	19/07/21		NFe	23	23422	LUZCON DIGITAL LTDA	30.097,650	1,000	30.100
16121-04	ORACLE CLOUD	BR02	19/07/21		NFe	22	23422	LUZCON DIGITAL LTDA	114.103,371	1,000	114.100
16121-05	ORACLE CLOUD	BR02	20/07/21		NFe	17	23422	LUZCON DIGITAL LTDA	2.514,300	1,000	2.500
16121-06	ORACLE CLOUD	BR02	17/08/21		NFe	29	23422	LUZCON DIGITAL LTDA	26.104,350	1,000	26.100
16121-07	ORACLE CLOUD	BR02	17/08/21		NFe	28	23422	LUZCON DIGITAL LTDA	81.031,452	1,000	81.000
16121-08	ORACLE CLOUD	BR02	22/09/21		NFe	40	23422	LUZCON DIGITAL LTDA	13.902,600	1,000	13.900
16121-09	ORACLE CLOUD	BR02	22/09/21		NFe	41	23422	LUZCON DIGITAL LTDA	118.213,512	1,000	118.200
16121-10	OROCLE CLAUD	BR02	09/11/21		NFe	51	23422	LUZCON DIGITAL LTDA	102.938,400	1,000	102.900
16121-12	ORACLE CLOUD	BR02	21/12/21		NFe	71	23422	LUZCON DIGITAL LTDA	122.336,964	1,000	122.300
16122-01	MEDIDI MAT VOL CAP NOMINAL	BR02	19/08/21	23/02/22	NFe	7395	20793	WATT TECNOLOGIA LTDA ME	4.199,167	1,000	4.200
16123-00	MOLD C/02 CAVIDADES P INJETAR	BR02	18/08/21	18/08/21	NFe	10308	719	MECANEL MEC. ELETR. INDL. LT	148.749,038	1,000	148.700
16124-00	MOLDE C/04 CAVIDADES P INJETAR	BR02	18/08/21	18/08/21	NFe	10309	719	MECANEL MEC. ELETR. INDL. LT	159.606,581	1,000	159.600
16125-00	MESA ADM	BR02	26/08/21	26/08/21	NFe	6762	20176	MP MOBILIARIO CORP EIRELLI	697,680	1,000	700
16126-00	MESA ADM	BR02	26/08/21	26/08/21	NFe	6762	20176	MP MOBILIARIO CORP EIRELLI	697,680	1,000	700

fls. 7735
Para conferir o original, acesse o site https://esaj.tjsp.jus.br/pastadigital/pg/abrirConferenciaDocumento.do, informe o processo 1007410-69.2022.8.26.0019 e código DB08AF1.

Código	Descricao	tabelecimen	Data Aquisição	Data Início	Esp.Docum	Núm.Docum	Cód.Fornec	Razão Social	VALOR DE REPOSIÇÃO	F.D.	VALOR DE MERCADO
16127-00	MOLDE JUNTA DN20	BR02	26/08/21		NFe	4710	19018	SERVMOL IND COM.FERRAM.LTDA	16.994,934	1,000	17.000,00
16127-01	PROTOTIPO ANTI FRAUDE	BR02	31/08/21		NFe	4686	19018	SERVMOL IND COM.FERRAM.LTDA	3.026,870	1,000	3.000,00
16127-02	MOLDE PROTOTIPO GARRA METALICO	BR02	26/08/21		NFe	4686	19018	SERVMOL IND COM.FERRAM.LTDA	4.767,092	1,000	4.800,00
16127-03	USINAGEM DAS CAVIDADES SUPERIOR E INFERIOR MOLDE	BR02	26/08/21		NFe	4686	19018	SERVMOL IND COM.FERRAM.LTDA	3.026,870	1,000	3.000,00
16127-04	PORTA MOLDE - UNIÃO PORCA E ADAPTADOR	BR02	14/09/21		NFe	4648	19018	SERVMOL IND COM.FERRAM.LTDA	1.166,319	1,000	1.200,00
16127-05	MOLDE PROTOTIPO UNIAO	BR02	14/09/21		NFe	4648	19018	SERVMOL IND COM.FERRAM.LTDA	3.480,444	1,000	3.500,00
16127-06	MOLDE PROTOTIPO UNIAO	BR02	14/09/21		NFe	4648	19018	SERVMOL IND COM.FERRAM.LTDA	3.174,985	1,000	3.200,00
16127-07	MOLDE PROTOTIPO + INJEÇÃO DAS PEÇAS	BR02	14/09/21		NFe	4648	19018	SERVMOL IND COM.FERRAM.LTDA	3.772,011	1,000	3.800,00
16127-08	POSTICO E CAVIDADE	BR02	13/09/21		NFe	4724	19018	SERVMOL IND COM.FERRAM.LTDA	10.015,533	1,000	10.000,00
16127-09	INSTALAÇÃO DE COMPRESSORES PLAXCEL	BR02	25/10/21		NFe	1583	3074	TRANSPORTES BIANCARDI LTDA	4.443,120	1,000	4.400,00
16127-10	MPE ACO PROJ PLAXEL	BR02	26/10/21		NFe	349084	6436	POLIMOLD IND. S.A	5.124,276	1,000	5.100,00
16127-11	MOLDE 396 X 396	BR02	04/11/21		NFe	54870	15081	TECNOSERV IND. COM. IMP LTDA	12.393,694	1,000	12.400,00
16127-12	INSERTO LATAO PLAXEL	BR02	09/11/21		NFe	1999	23628	INJEPRESS METAIS LTDA	5.082,272	1,000	5.100,00
16127-13	INSERTO DE LATAO PLAXEL	BR02	09/11/21		NFe	2002	23628	INJEPRESS METAIS LTDA	10.164,555	1,000	10.200,00
16127-14	PROTOTIPO CAIXA	BR02	01/11/21		NFe	11	23681	RICHARD DOS SANTOS BONDE	1.110,780	1,000	1.100,00
16127-15	MOLDE TUBETE 3/4	BR02	26/11/21		NFe	4828	19018	SERVMOL IND COM.FERRAM.LTDA	27.325,188	1,000	27.300,00
16127-16	DIVERSOS PROJ.PLAXEL	BR02	09/11/21		NFe	341491	2738	META MATERIAIS ELETRIC. LTDA	8.945,961	1,000	8.900,00
16127-17	ADEQUACAO TROCA DE CODIGO TUBETE CURTO - PLAXCEL	BR02	15/12/21		NFe	37	23291	RAFAEL PEREIRA DE GODOI 3159	7.034,940	1,000	7.000,00
16127-18	CAMARA QUENTE	BR02	05/12/21		NFe	55213	15081	TECNOSERV IND. COM. IMP LTDA	10.561,651	1,000	10.600,00
16127-19	INSERTO LATAO - PLAXCEL	BR02	15/12/21		NFe	2058	23628	INJEPRESS METAIS LTDA	25.411,393	1,000	25.400,00
16127-20	INSERTO LATAO PLAXCEL	BR02	22/12/21		NFe	2073	23628	INJEPRESS METAIS LTDA	22.259,593	1,000	22.300,00
16128-00	IMPRESSORA TERMICA	BR02	26/08/21	26/08/21	NFe	43101	7004	SYSCONTROL AUT. IND. LTDA	1.157,761	1,000	1.200,00
16129-00	IMPRESSORA TERMICA	BR02	26/08/21	26/08/21	NFe	43.101	7004	SYSCONTROL AUT. IND. LTDA	1.157,771	1,000	1.200,00
1613-00	MESA DE MADEIRA COM TAMPO DE VIDRO, DIMENSAO: 060X060X7J	BR02	30/09/13	30/09/13					-	0,565	0,00
16130-00	IMPRESSORA TERMICA	BR02	26/08/21	26/08/21	NFe	43101	7004	SYSCONTROL AUT. IND. LTDA	1.157,771	1,000	1.200,00
16131-00	CAIXA DE MACHO	BR02	07/09/21	07/09/21	NFe	12232	15152	TKS FERRAMENTAS DE PRECISAO	25.455,375	1,000	25.500,00
16132-00	DISPOSITIVOS DIVERSOS DE MONTAR PLACAS, ANEL E PORCA	BR02	03/09/21	23/02/22	NFe	97	22531	MASTER ENGENHARIA EM MEDICAO	4.404,289	1,000	4.400,00
16135-00	GELADEIRA REFEITORIO	BR02	14/09/21	14/09/21	NFe	107547	23354	VANESSA FRANCA BERNARDINELLI	1.734,000	1,000	1.700,00
16136-00	JOGO DE CAVIDADES P/MOLDE DA CARCACA COMPOSITE	BR02	16/09/21	16/09/21	NFe	10345	719	MECANEL MEC. ELETR. INDL. LT	310.644,172	1,000	310.600,00
16136-01	CONSERTO NO MACHO DA GAVETA DO MOLDE DA CARCACA COMPOSITE PRECISION	BR02	22/12/21	01/09/22	NFe	536	719	MECANEL MEC. ELETR. INDL. LT	2.574,419	1,000	2.600,00
16137-00	NOTBOOK DELL	BR02	27/09/21	27/09/21	NFe	7197517	23672	AMERICANAS S.A	5.032,976	1,000	5.000,00
16138-00	ESTOQUE BAIXA PARA TESTE MOLDE	BR02	01/09/21	01/09/22	NFe	107796	16999	ARTIS MATRIZ IND MATRI.LTDA	888,287	1,000	900,00
16138-01	MP TESTE - MOLD MECANEL	BR02	22/09/21	01/09/22	NFe	TESTE			596,006	1,000	600,00
16139-00	SERRA RAPIDA PARA METAIS	BR02	04/10/21	04/10/21	NFe	524813	4043	LUITEX MAQS.E FERRAMENTAS LT	1.756,573	1,000	1.800,00
16139-01	COQUILHADEIRA	BR02	22/10/21	01/12/21	NFe	1518	21244	MEKATEC EQUI PARA FUND LTDA	166.617,000	1,000	166.600,00
16139-02	COIFA	BR02	22/10/21	01/12/21	NFe	1323	14580	AMERISOLDAS LTDA	14.348,850	1,000	14.300,00
16139-03	MASCARA PARA CAIXA DE MACHO	BR02	22/10/21	01/09/22	NFe	10895	9399	FERRAMENTARIA EROTECH LTDA	2.223,447	1,000	2.200,00
16139-09	BASE PARA FORNO - PROJ COQUILHADEIRA	BR02	03/11/21	01/12/21	NFe	1320	14580	AMERISOLDAS LTDA	3.932,865	1,000	3.900,00
16139-10	PLACA MONTADA -PJ COQUILHADEIRA	BR02	11/11/21	01/09/22	NFe	2110	23690	ALPHA FACTOR IND.COM.LTDA	20.456,865	1,000	20.500,00
16139-11	COQUILHA PARA CARCAÇA	BR02	11/11/21	01/09/22	NFe	2109	23690	ALPHA FACTOR IND.COM.LTDA	9.626,760	1,000	9.600,00
16139-13	COQUILHA PARA CARCACA	BR02	26/11/21	01/09/22	NFe	2127	23690	ALPHA FACTOR IND.COM.LTDA	5.072,562	1,000	5.100,00
16139-14	PLACA MONTADA E PROJ 3D CARCACA	BR02	26/11/21	01/09/22	NFe	2128	23690	ALPHA FACTOR IND.COM.LTDA	20.827,125	1,000	20.800,00
16139-16	ADEQUAÇÃO DA POLICORTE	BR02	01/02/22	01/09/22	NFe	10205	18576	AUTOMATIZE SERVICE LTDA	23.122,737	1,000	23.100,00
16139-17	AUTOMAÇÃO POLICORTE	BR02	03/02/22	01/09/22	NFe	10206	18576	AUTOMATIZE SERVICE LTDA	8.386,389	1,000	8.400,00
16139-18	SERVIÇO INFRAESTRUTURA PROJ COQUILHADEIRA	BR02	28/03/22	01/09/22	NFe	69	23670	HERNIQUE PINHEIRO DESTRO	-	0,000	0,00
1614-00	POLTRONA GIRATORIA EM COURVIN, COR: PRETO, OPCIONAL: BRACOS	BR02	30/07/14	30/07/14					0,012	0,565	0,00
16140-00	MONTAGEM TRANSFER RETROFIT	BR02	25/10/21		NFe	119	21589	J. A. MADUREIRA MANUTENCOES	2.281,414	1,000	2.300,00
16140-01	DIVERSOS RETROFIT	BR02	21/10/21		NFe	9997	18576	AUTOMATIZE SERVICE LTDA	389,711	1,000	400,00
16140-02	CABO FLEX - TRANSFER	BR02	22/10/21		NFe	338772	2738	META MATERIAIS ELETRIC. LTDA	2.181,015	1,000	2.200,00
16140-03	DIVERSOS TRANSFER	BR02	25/10/21		NFe	5342	22589	WSA AUTOMACAO INDUSTRIAL LTD	1.861,653	1,000	1.900,00
16140-04	KK-6 -PROJ TRANSFER	BR02	01/10/21		NFe	5334	22589	WSA AUTOMACAO INDUSTRIAL LTD	255,949	1,000	300,00
16140-05	IHM TOUCH TRANSFER	BR02	26/10/21		NFe	8770	539	HI TECNOLOGIA IND.COM.LTDA	2.591,167	1,000	2.600,00
16140-06	DIVERSOS	BR02	27/10/21		NFe	10003	18576	AUTOMATIZE SERVICE LTDA	3.507,892	1,000	3.500,00
16140-07	DIVERSOS TRANSFER	BR02	27/10/21		NFe	139463	23366	PROAUTO ELECTRIC LTDA	17.620,072	1,000	17.600,00
16140-08	DIVERSOS TRANSFER	BR02	27/10/21		NFe	655602	14854	ACE SCHMERSAL ELETR.INDL.LT.	1.126,967	1,000	1.100,00
16140-09	FRETE PROJETO TRANSFER	BR02	27/10/21		NFe	1720	19813	MARCOS DA SILVA MARTILIANO	-	0,000	0,00
16140-10	DIVERSOS TRANSFER	BR02	05/11/21		NFe	102917	977	KALATEC AUTOMACAO LTDA.	1.849,750	1,000	1.800,00
16140-11	DIVERSOS TRANSFER	BR02	05/11/21		NFe	103423	977	KALATEC AUTOMACAO LTDA.	7.080,197	1,000	7.100,00
16140-12	DIVERSOS TRANSFER	BR02	02/11/21		NFe	656020	14854	ACE SCHMERSAL ELETR.INDL.LT.	10.719,374	1,000	10.700,00
16140-13	DIVERSOS TRANSFER	BR02	02/11/21		NFe	140183	23366	PROAUTO ELECTRIC LTDA	6.130,781	1,000	6.100,00
16140-14	DIVERSOS TRANSFER	BR02	02/11/21		NFe	10026	18576	AUTOMATIZE SERVICE LTDA	108,691	1,000	100,00
16140-15	DIVERSOS TRANSFER	BR02	03/11/21		NFe	10025	18576	AUTOMATIZE SERVICE LTDA	10.920,610	1,000	10.900,00
16140-16	DIVERSOS TRANSFER	BR02	04/11/21		NFe	5459	22589	WSA AUTOMACAO INDUSTRIAL LTD	18.460,552	1,000	18.500,00
16140-17	CONJUNTO VENT. PROJETO TRANSFER	BR02	08/11/21		NFe	340841	2738	META MATERIAIS ELETRIC. LTDA	939,716	1,000	900,00
16140-18	DIVERSOS TRANSFER	BR02	08/11/21		NFe	340256	2738	META MATERIAIS ELETRIC. LTDA	355,541	1,000	400,00
16140-19	DIVERSOS PJ TRANSFER	BR02	22/11/21		NFe	3760	4348	SRE IND.COM.MAQ.EQTOS.LTDA	1.464,496	1,000	1.500,00
16140-20	CHAVE SEGURANÇA COM TRAVAMENTO	BR02	22/11/21		NFe	660532	14854	ACE SCHMERSAL ELETR.INDL.LT.	5.412,089	1,000	5.400,00
16140-21	GF-1/2 - 1/4 PJ TRANSFER	BR02	22/11/21		NFe	5611	22589	WSA AUTOMACAO INDUSTRIAL LTD	6.041,776	1,000	6.000,00
16140-22	GUIA LINEA	BR02	11/11/21		NFe	102818	977	KALATEC AUTOMACAO LTDA.	481,471	1,000	500,00
16140-23	SERVIÇOS TECNICO TRANSFER	BR02	11/11/21		NFe	122	21589	J. A. MADUREIRA MANUTENCOES	-	0,000	0,00
16140-24	DIVERSOS - TRANSFER	BR02	10/11/21		NFe	10063	18576	AUTOMATIZE SERVICE LTDA	5.736,337	1,000	5.700,00
16140-25	DISJUNTOR PJ TRANSFER	BR02	26/11/21		NFe	342435	2738	META MATERIAIS ELETRIC. LTDA	832,412	1,000	800,00
16140-26	DIVERSOS - PROJ.TRANSFER	BR02	26/11/21		NFe	5683	22589	WSA AUTOMACAO INDUSTRIAL LTD	29.179,079	1,000	29.200,00
16140-27	SERVIÇO TROCA DE CODIGO PORCA SEXT	BR02	11/11/21		NFe	35	23291	RAFAEL PEREIRA DE GODOI 3159	-	0,000	0,00
16140-28	MORDENTES PARA CARCAÇA	BR02	25/11/21		NFe	121	23678	MJM USIN.INJEC.PLAST.UNIPESS	2.221,560	1,000	2.200,00
16140-29	MORDENTS PARA CARCACA	BR02	25/11/21		NFe	121	23678	MJM USIN.INJEC.PLAST.UNIPESS	2.221,560	1,000	2.200,00
16140-30	MORDENTES PARA CARCACA	BR02	25/11/21		NFe	121	23678	MJM USIN.INJEC.PLAST.UNIPESS	2.221,560	1,000	2.200,00
16140-31	MORDENTES PARA CARCACA	BR02	25/11/21		NFe	121	23678	MJM USIN.INJEC.PLAST.UNIPESS	2.221,560	1,000	2.200,00
16140-32	MORDENTES PARA CARCACA	BR02	25/11/21		NFe	121	23678	MJM USIN.INJEC.PLAST.UNIPESS	2.221,560	1,000	2.200,00
16140-33	MORDENTES PARA CARCACA	BR02	25/11/21		NFe	121	23678	MJM USIN.INJEC.PLAST.UNIPESS	2.221,560	1,000	2.200,00
16140-34	MORDENTES PARA CARCACA	BR02	25/11/21		NFe	121	23678	MJM USIN.INJEC.PLAST.UNIPESS	2.221,560	1,000	2.200,00
16140-35	MORDENTES PARA CARCACA	BR02	25/11/21		NFe	121	23678	MJM USIN.INJEC.PLAST.UNIPESS	2.221,560	1,000	2.200,00

fls. 7736
Para conferir o original, acesse o site https://esaj.tjsp.jus.br/pastadigital/pg/abrirConferenciaDocumento.do, informe o processo 1007410-69.2022.8.26.0019 e código DB08AF1.
Este documento é cópia do original, assinado digitalmente por 1 pessoa, em 08/08/2022 às 18:28:38 - 1 pessoa, em 08/08/2022 às 18:28:38 - 1 pessoa, em 08/08/2022 às 18:28:38 -

Código	Descricao	tabelecimen	Data Aquisição	Data Início	Esp.Docum	Núm.Docum	Cód.Fornec	Razão Social	VALOR DE REPOSIÇÃO	F.D.	VALOR DE MERCADO
16140-36	MORDENTES PARA CARCACA	BR02	25/11/21		NFe	121	23678	MJM USIN.INJEC.PLAST.UNIPESS	2.221,560	1,000	2.200,00
16140-37	MORDENTES PARA CARCACA	BR02	25/11/21		NFe	121	23678	MJM USIN.INJEC.PLAST.UNIPESS	2.221,560	1,000	2.200,00
16140-38	MORDENTES PARA CARCACA	BR02	25/11/21		NFe	121	23678	MJM USIN.INJEC.PLAST.UNIPESS	2.221,560	1,000	2.200,00
16140-39	MORDENTES PARA CARCACA	BR02	25/11/21		NFe	121	23678	MJM USIN.INJEC.PLAST.UNIPESS	2.221,560	1,000	2.200,00
16140-40	MORDENTES PARA CARCACA	BR02	25/11/21		NFe	121	23678	MJM USIN.INJEC.PLAST.UNIPESS	2.221,560	1,000	2.200,00
16140-41	MORDENTES PARA CARCACA	BR02	25/11/21		NFe	1213	23678	MJM USIN.INJEC.PLAST.UNIPESS	2.221,560	1,000	2.200,00
16140-42	MORDENTES PARA CARCACA	BR02	25/11/21		NFe	121	23678	MJM USIN.INJEC.PLAST.UNIPESS	2.221,560	1,000	2.200,00
16140-43	MORDENTES PARA CARCACA	BR02	25/11/21		NFe	121	23678	MJM USIN.INJEC.PLAST.UNIPESS	2.221,560	1,000	2.200,00
16140-44	MORDENTES PARA CARCACA	BR02	25/11/21		NFe	121	23678	MJM USIN.INJEC.PLAST.UNIPESS	2.221,560	1,000	2.200,00
16140-45	MORDENTES PARA CARCACA	BR02	25/11/21		NFe	121	23678	MJM USIN.INJEC.PLAST.UNIPESS	2.221,560	1,000	2.200,00
16140-46	MORDENTES PARA CARCACA	BR02	25/11/21		NFe	121	23678	MJM USIN.INJEC.PLAST.UNIPESS	2.221,560	1,000	2.200,00
16140-47	MORDENTES PARA CARCACA	BR02	25/11/21		NFe	121	23678	MJM USIN.INJEC.PLAST.UNIPESS	2.221,560	1,000	2.200,00
16140-48	MORDENTES PARA CARCACA	BR02	25/11/21		NFe	121	23678	MJM USIN.INJEC.PLAST.UNIPESS	2.221,560	1,000	2.200,00
16140-49	MORDENTES PARA CARCACA	BR02	25/11/21		NFe	121	23678	MJM USIN.INJEC.PLAST.UNIPESS	2.221,560	1,000	2.200,00
16140-50	MORDENTES PARA CARCACA	BR02	25/11/21		NFe	121	23678	MJM USIN.INJEC.PLAST.UNIPESS	2.221,560	1,000	2.200,00
16140-51	MORDENTES PARA CARCACA	BR02	25/11/21		NFe	121	23678	MJM USIN.INJEC.PLAST.UNIPESS	2.221,560	1,000	2.200,00
16140-52	MORDENTES PARA CARCACA	BR02	25/11/21		NFe	121	23678	MJM USIN.INJEC.PLAST.UNIPESS	2.221,560	1,000	2.200,00
16140-53	MORDENTES PARA CARCACA	BR02	25/11/21		NFe	121	23678	MJM USIN.INJEC.PLAST.UNIPESS	2.221,560	1,000	2.200,00
16140-54	MORDENTES PARA CARCACA	BR02	25/11/21		NFe	121	23678	MJM USIN.INJEC.PLAST.UNIPESS	2.221,560	1,000	2.200,00
16140-55	MORDENTES PARA CARCACA	BR02	25/11/21		NFe	121	23678	MJM USIN.INJEC.PLAST.UNIPESS	2.221,560	1,000	2.200,00
16140-56	MORDENTES PARA CARCACA	BR02	25/11/21		NFe	121	23678	MJM USIN.INJEC.PLAST.UNIPESS	2.221,560	1,000	2.200,00
16140-57	MORDENTES PARA CARCACA	BR02	25/11/21		NFe	121	23678	MJM USIN.INJEC.PLAST.UNIPESS	2.221,560	1,000	2.200,00
16140-58	MORDENTES PARA CARCACA	BR02	25/11/21		NFe	121	23678	MJM USIN.INJEC.PLAST.UNIPESS	2.221,560	1,000	2.200,00
16140-59	MORDENTES PARA CARCACA	BR02	25/11/21		NFe	121	23678	MJM USIN.INJEC.PLAST.UNIPESS	2.221,560	1,000	2.200,00
16140-60	CFW INV FREQ. E CONTATOR TRIP 40A E 50A- PROJ TRANSFER	BR02	03/12/21		NFe	10108	18576	AUTOMATIZE SERVICE LTDA	5.274,226	1,000	5.300,00
16140-61	SERVICO LUBRIFICACAO LIMPEZA LUSTRACAO-PROJ TRANAFER	BR02	03/12/21		NFe	538	4348	SRE IND.COM.MAQ.EQTOS.LTDA	-	0,000	0,00
16140-62	SERVICOS MANUTENCAO MECANICA PROJ TRANSFER	BR02	15/12/21		NFe	121	21589	J. A. MADUREIRA MANUTENCOES	-	0,000	0,00
16140-63	DIVERSOS CABOS E CONECTORES PROJ TRANSFER	BR02	01/12/21		NFe	139465	23366	PROAUTO ELECTRIC LTDA	1.308,170	1,000	1.300,00
16140-64	DIVERSOS -ANEL, CABOS, PINO, TRILHO PROJ TRANSFER	BR02	01/12/21		NFe	338823	2738	META MATERIAIS ELETRIC. LTDA	5.657,756	1,000	5.700,00
16140-65	RELE DE SEGURANCA E SENSOR MAGNÉTICO	BR02	01/12/21		NFe	657393	14854	ACE SCHMERSAL ELETR.INDL.LT.	3.762,474	1,000	3.800,00
16140-66	CORTINA DE LUZ	BR02	01/12/21		NFe	657280	14854	ACE SCHMERSAL ELETR.INDL.LT.	8.541,194	1,000	8.500,00
16140-67	FONTE PJ TRANSFER	BR02	15/12/21		NFe	140434	23366	PROAUTO ELECTRIC LTDA	390,935	1,000	400,00
16140-68	FONTE- PJ TRANSFER	BR02	15/12/21		NFe	140434	23366	PROAUTO ELECTRIC LTDA	390,946	1,000	400,00
16140-69	ACOPLAMENTO ADS-18J PJ TRANSFER	BR02	15/12/21		NFe	104993	977	KALATEC AUTOMACAO LTDA.	521,954	1,000	500,00
16140-70	DIVERSOS PJ TRANSFER - INVERSOR FREGTRIF.CONTATOR TRIP 50A	BR02	21/12/21		NFe	10147	18576	AUTOMATIZE SERVICE LTDA	9.559,736	1,000	9.600,00
16140-71	M.O ELETRICA	BR02	08/02/22		NFe	487	18576	AUTOMATIZE SERVICE LTDA	17.217,090	1,000	17.200,00
16140-73	MO.O MINI TRANSFER	BR02	08/02/22		NFe	489	18576	AUTOMATIZE SERVICE LTDA	16.661,700	1,000	16.700,00
16140-74	MANUTENÇÃO MECANICA TRANSFER	BR02	03/02/22		NFe	124	21589	J. A. MADUREIRA MANUTENCOES	1.686,978	1,000	1.700,00
16141-00	SERVIÇO INJETORA SHIVA	BR02	01/10/21		NFe	353	23694	ALLTECH MAQ.E EQUIP. LTDA	-	0,000	0,00
16142-00	SERVIÇOS CAMERAS	BR02	15/10/21	01/09/22	NFe	38	23659	PETERSON JOSE DOS SANTOS	-	0,000	0,00
16142-01	SERVIÇOS - CAMERAS	BR02	15/10/21	01/09/22	NFe	37	23659	PETERSON JOSE DOS SANTOS	-	0,000	0,00
16143-00	DETECTOR METAL	BR02	03/11/21	03/11/21	NFe	14235	23671	DETRONIX IND.ELETRONICA LTDA	10.691,987	1,000	10.700,00
16144-00	DETECTOR METAL	BR02	03/11/21	03/11/21	NFe	14235	23671	DETRONIX IND.ELETRONICA LTDA	10.691,987	1,000	10.700,00
16145-00	PARAFUSADEIRA BRUSHILESS	BR02	03/11/21	03/11/21	NFe	16012	20521	CAMPIBRAS COM FERR PNEUM LTD	13.555,219	1,000	13.600,00
16146,00	SMART TV	BR02	03/11/21	03/11/21	NFe	191114	23733	MAGAZINE LUIZ S/A	1.732,572	1,000	1.700,00
16147-00	SMART TV	BR02	03/11/21	03/11/21	NFe	191114	23733	MAGAZINE LUIZ S/A	1.732,572	1,000	1.700,00
16148-00	SMART TV	BR02	03/11/21	03/11/21	NFe	191114	23733	MAGAZINE LUIZ S/A	1.732,572	1,000	1.700,00
16149-00	SMART TV	BR02	03/11/21	03/11/21	NFe	191114	23733	MAGAZINE LUIZ S/A	1.732,572	1,000	1.700,00
1615-00	MESA DE CANTO	BR02	30/07/14	30/07/14					0,012	0,565	0,00
16150-00	SMART TV	BR02	03/11/21	03/11/21	NFe	191114	23733	MAGAZINE LUIZ S/A	1.732,572	1,000	1.700,00
16151-00	SMART TV	BR02	03/11/21	03/11/21	NFe	191114	23733	MAGAZINE LUIZ S/A	1.732,572	1,000	1.700,00
16152-00	SMART TV	BR02	03/11/21	03/11/21	NFe	191114	23733	MAGAZINE LUIZ S/A	1.732,572	1,000	1.700,00
16153-00	SMART TV	BR02	03/11/21	03/11/21	NFe	191114	23733	MAGAZINE LUIZ S/A	1.732,572	1,000	1.700,00
16154-00	SMART TV	BR02	03/11/21	03/11/21	NFe	191114	23733	MAGAZINE LUIZ S/A	1.732,572	1,000	1.700,00
16155-00	SMART TV	BR02	03/11/21	03/11/21	NFe	191114	23733	MAGAZINE LUIZ S/A	1.732,572	1,000	1.700,00
16156-00	SISTEMA INJ.COMPLETO C/CONJUNTO DE CONECTORES	BR02	11/11/21	11/11/21	NFe	15251	2956	INCOE INTERNAT.BRASIL LTDA	60.643,661	1,000	60.600,00
16157-00	BANCADA DE CALIBRAÇÃO	BR02	01/11/21	01/11/21	NFe	103366	MXI1	ACCELL INNOVATIONS SA DE CV	25.500,000	1,000	25.500,00
16158-00	MAQUINA DE FECHAMENTO DE CARCACA	BR02	01/11/21	01/11/21	NFe	103366	MXI1	ACCELL INNOVATIONS SA DE CV	11.354,201	1,000	11.400,00
16159-00	MAQUINA DE MONTAR ANEIS DE FECHAMENTO	BR02	01/11/21	01/11/21	NFe	103366	MXI1	ACCELL INNOVATIONS SA DE CV	10.200,000	1,000	10.200,00
16160-00	BANCADA DE TESTE DE ESTANQUELDADE	BR02	01/11/21	01/11/21	NFe	103366	MXI1	ACCELL INNOVATIONS SA DE CV	20.400,000	1,000	20.400,00
16161-00	MAQUINA DE GRAVAÇÃOA LASER	BR02	01/11/21	01/11/21	NFe	103366	MXI1	ACCELL INNOVATIONS SA DE CV	25.500,000	1,000	25.500,00
16162-00	COQUILHADEIRA	BR02	26/11/21	01/12/21	NFe	1528	21244	MEKATEC EQUI PARA FUND LTDA	168.653,430	1,000	168.700,00
16163-00	ADAPTACAO NO TESTE DEA PRESAO DA CARCACA E DA PORCA PARA O HIDROMETRO PRECISION	BR02	09/12/21	09/12/21	NFe	92	22531	MASTER ENGENHARIA EM MEDICAO	2.757,142	1,000	2.800,00
16164-00	DISPOSITIVO PARA MENSIONAR PORCA DE FECHAMENTO	BR02	09/12/21	09/12/21	NFe	94	22531	MASTER ENGENHARIA EM MEDICAO	6.047,274	1,000	6.000,00
16165-00	TORNO REVOLVER	BR02	01/12/21	01/12/21	NFe	82	23289	OPERATRIZES USINAGEM LTDA	11.107,800	1,000	11.100,00
16166-00	VENTILADOR RADIAL P EQUIPAMENTO EGO8A	BR02	01/12/21	01/12/21	NFe	109763	19000	GNUTTI TRANSFER S.p.A	1.368,085	1,000	1.400,00
16167,00	VENTILADOR RADIAL P EQUIPAMENTO EGO8A	BR02	01/12/21	01/12/21	NFe	109763	19000	GNUTTI TRANSFER S.p.A	1.368,085	1,000	1.400,00
16168-00	VENTILADOR RADIAL P EQUIPAMENTO EGO8A	BR02	01/12/21	01/12/21	NFe	109763	19000	GNUTTI TRANSFER S.p.A	1.368,085	1,000	1.400,00
16169-00	VENTILADOR RADIAL P EQUIPAMENTO EGO8A	BR02	01/12/21	01/12/21	NFe	109763	19000	GNUTTI TRANSFER S.p.A	1.368,085	1,000	1.400,00
1617-00	MONITOR LCD 17" PHILIPS	BR02	05/11/08	05/12/08	NF	166216	15712	OFFICER DIST.PROD.DE INF.S/A	526,907	0,565	300,00
16170-00	VENTILADOR RADIAL P EQUIPAMENTO EGO8A	BR02	01/12/21	01/12/21	NFe	109763	19000	GNUTTI TRANSFER S.p.A	1.368,075	1,000	1.400,00
16170-72	HORA PROJETISTA	BR02	08/02/22		NFe	486	18576	AUTOMATIZE SERVICE LTDA	27.769,500	1,000	27.800,00
16171-00	VENTILADOR RADIAL P EQUIPAMENTO EGO8A	BR02	01/12/21	01/12/21	NFe	109763	19000	GNUTTI TRANSFER S.p.A	1.368,075	1,000	1.400,00
16172-00	MOLDE C/02 CAV P INJETAR BASE INTERMEDIARIA PRECISION	BR02	27/12/21	27/12/21	NFe	10546	719	MECANEL MEC. ELETR. INDL. LT	85.039,471	1,000	85.000,00
16173-00	CAVIDADE PROTOTIPO P MOLDE BASE INTERMEDIARIA	BR02	15/12/21	15/12/21	NFe	10505	719	MECANEL MEC. ELETR. INDL. LT	23.410,856	1,000	23.400,00
16174-00	MAQUINA LASER 20W PROLASE	BR02	21/12/21	21/12/21	NFe	4805	21448	PROMARKING TEC AUTO INDUS	66.856,849	1,000	66.900,00
16175-00	CONJ TERMOIMPRESSORA MARCA WUTZL	BR02	15/12/21	15/12/21	NFe	57719	9366	WUTZL SISTEMAS IMPRESSAO LT.	305.099,105	1,000	305.100,00
16176-00	MONITOR SANSUNG 24 LED	BR02	21/12/21	21/12/21	NFe	55988	23805	MAZER DISTRIBUIDORA LTDA	881,739	1,000	900,00
16177-00	MONITOR SANSUNG 24 LED	BR02	21/12/21	21/12/21	NFe	55988	23805	MAZER DISTRIBUIDORA LTDA	881,739	1,000	900,00
16178-00	MONITOR SANSUNG 24 LED	BR02	21/12/21	21/12/21	NFe	55988	23805	MAZER DISTRIBUIDORA LTDA	881,739	1,000	900,00
16179-00	MONITOR SANSUNG 24 LED	BR02	21/12/21	21/12/21	NFe	55988	23805	MAZER DISTRIBUIDORA LTDA	881,739	1,000	900,00
16180-00	MONITOR SANSUNG 24 LED	BR02	21/12/21	21/12/21	NFe	55988	23805	MAZER DISTRIBUIDORA LTDA	881,739	1,000	900,00

fls. 7737
Para conferir o original, acesse o site https://esaj.tjsp.jus.br/pastadigital/pg/abrirConferenciaDocumento.do, informe o processo 1007410-69.2022.8.26.0019 e código DB08AF1.

Código	Descricao	tabelecimen	Data Aquisição	Data Início	Esp.Docum	Núm.Docum	Cód.Fornec	Razão Social	VALOR DE REPOSIÇÃO	F.D.	VALOR DE MERCADO
16181-00	MOLDE DE INJEÇÃO C/ 04 CAV P ENGRENAGEM	BR02	15/12/21	01/09/22	NFe	11763	2969	DIGIMOLD FERR. PRECISAO LTDA	86.096,456	1,000	86.100,00
16182-00	NOBREAK RELOGIO PONTO	BR02	25/01/22	25/01/22	NFe	12806	23601	INFOR-REL COM. SERVICOS LTDA	714,000	1,000	700,00
16183-00	NOBREAK RELOGIO PONTO	BR02	25/01/22	25/01/22	NFe	12806	23601	INFOR-REL COM. SERVICOS LTDA	714,000	1,000	700,00
16184-00	NOBREAK RELOGIO PONTO	BR02	25/01/22	25/01/22	NFe	12806	23601	INFOR-REL COM. SERVICOS LTDA	714,000	1,000	700,00
16185-00	NOBREAK RELOGIO PONTO	BR02	25/01/22	25/01/22	NFe	12806	23601	INFOR-REL COM. SERVICOS LTDA	714,000	1,000	700,00
16186-00	COMPUTADOR WORKSTATION DELL USADO	BR02	11/02/22	11/02/22	NFe	198	23888	POP SHOP COMERCIO DE INFORMA	6.043,908	1,000	6.000,00
16187-00	DISPOSITIVO PARA AFERIR	BR02	03/02/22	03/02/22	NFe	1061	18255	FEMMA FERRAMENTARIA LTDA ME	10.644,975	1,000	10.600,00
16188-00	INJETORA DE TERMOPLASTICO BORCHE	BR02	03/02/22	03/02/22	NFe	144	23643	BORCHE BRASIL COM.MAQ.	334.074,429	1,000	334.100,00
16188-01	LUBRIFICAÇÃO, LIMPEZA - INJETORA BORCHE	BR02	01/02/22	01/02/22	NFe	143	23643	BORCHE BRASIL COM.MAQ.	13.177,553	1,000	13.200,00
16189-00	PLACA DE VIDEO	BR02	11/02/22	11/02/22	NFe	8333	23882	JOAO L. CAVALCANTI	2.242,980	1,000	2.200,00
16190-00	CADEIRA EXECUTIVA COM BLACK SYSTEM/SAPATA	BR02	23/02/22	23/02/22		723	14908	NATALINO DE LIMA COSTAME	580,380	1,000	600,00
16191-00	CADEIRA EXECUTIVA COM BLACK SYSTEM/SAPATA	BR02	23/02/22	23/02/22		723	14908	NATALINO DE LIMA COSTAME	580,380	1,000	600,00
16192-00	CADEIRA EXECUTIVA COM BLACK SYSTEM/SAPATA	BR02	23/02/22	23/02/22		723	14908	NATALINO DE LIMA COSTAME	580,380	1,000	600,00
16193-00	CADEIRA EXECUTIVA COM BLACK SYSTEM/SAPATA	BR02	23/02/22	23/02/22		723	14908	NATALINO DE LIMA COSTAME	580,380	1,000	600,00
16194-00	CADEIRA EXECUTIVA COM BLACK SYSTEM/SAPATA	BR02	23/02/22	23/02/22		723	14908	NATALINO DE LIMA COSTAME	580,380	1,000	600,00
16195-00	CADEIRA EXECUTIVA COM BLACK SYSTEM/SAPATA	BR02	23/02/22	23/02/22		723	14908	NATALINO DE LIMA COSTAME	580,380	1,000	600,00
16196-00	CADEIRA EXECUTIVA COM BLACK SYSTEM/SAPATA	BR02	23/02/22	23/02/22		723	14908	NATALINO DE LIMA COSTAME	580,380	1,000	600,00
16197-00	CADEIRA EXECUTIVA COM BLACK SYSTEM/SAPATA	BR02	23/02/22	23/02/22		723	14908	NATALINO DE LIMA COSTAME	580,380	1,000	600,00
16198-00	CADEIRA EXECUTIVA COM BLACK SYSTEM/SAPATA	BR02	23/02/22	23/02/22		723	14908	NATALINO DE LIMA COSTAME	580,380	1,000	600,00
16199-00	CADEIRA EXECUTIVA COM BLACK SYSTEM/SAPATA	BR02	23/02/22	23/02/22		723	14908	NATALINO DE LIMA COSTAME	580,380	1,000	600,00
16200-00	CADEIRA EXECUTIVA COM BLACK SYSTEM/SAPATA	BR02	23/02/22	23/02/22	NFe		14908	NATALINO DE LIMA COSTAME	601,800	1,000	600,00
16201-00	CADEIRA EXECUTIVA COM BLACK SYSTEM/SAPATA	BR02	23/02/22	23/02/22	NFe		14908	NATALINO DE LIMA COSTAME	601,800	1,000	600,00
16202-00	CADEIRA EXECUTIVA COM BLACK SYSTEM/SAPATA	BR02	23/02/22	23/02/22	NFe		14908	NATALINO DE LIMA COSTAME	601,800	1,000	600,00
16203-00	CADEIRA EXECUTIVA COM BLACK SYSTEM/SAPATA	BR02	23/02/22	23/02/22	NFe		14908	NATALINO DE LIMA COSTAME	601,800	1,000	600,00
16204-00	CADEIRA EXECUTIVA COM BLACK SYSTEM/SAPATA	BR02	23/02/22	23/02/22	NFe		14908	NATALINO DE LIMA COSTAME	601,800	1,000	600,00
16205-00	CADEIRA EXECUTIVA COM BLACK SYSTEM/SAPATA	BR02	23/02/22	23/02/22	NFe		14908	NATALINO DE LIMA COSTAME	601,800	1,000	600,00
16206-00	CADEIRA EXECUTIVA COM BLACK SYSTEM/SAPATA	BR02	23/02/22	23/02/22	NFe		14908	NATALINO DE LIMA COSTAME	601,800	1,000	600,00
16207-00	CADEIRA EXECUTIVA COM BLACK SYSTEM/SAPATA	BR02	23/02/22	23/02/22	NFe		14908	NATALINO DE LIMA COSTAME	601,800	1,000	600,00
16208-00	CADEIRA EXECUTIVA COM BLACK SYSTEM/SAPATA	BR02	23/02/22	23/02/22	NFe		14908	NATALINO DE LIMA COSTAME	601,800	1,000	600,00
16209-00	CADEIRA EXECUTIVA COM BLACK SYSTEM/SAPATA	BR02	23/02/22	23/02/22	NFe		14908	NATALINO DE LIMA COSTAME	601,800	1,000	600,00
16210-00	UNIDADE DE USINAGEM	BR02	24/02/22	24/02/22	NFe		12255	TRIAXIS IND.E COMERCIO LTDA	14.039,586	1,000	14.000,00
16211-00	UNIDADE DE USINAGEM	BR02	24/02/22	24/02/22	NFe		12255	TRIAXIS IND.E COMERCIO LTDA	14.039,586	1,000	14.000,00
16212-00	UNIDADE DE USINAGEM	BR02	24/02/22	24/02/22	NFe		12255	TRIAXIS IND.E COMERCIO LTDA	14.039,586	1,000	14.000,00
16213-00	FURADEIRA AUTOMATIVA	BR02	24/02/22	24/02/22	NFe		12255	TRIAXIS IND.E COMERCIO LTDA	8.956,549	1,000	9.000,00
16214-00	FURADEIRA AUTOMATICA	BR02	24/02/22	24/02/22	NFe	8662	12255	TRIAXIS IND.E COMERCIO LTDA	8.956,549	1,000	9.000,00
16215-00	FURADEIRA AUTOMATICA	BR02	24/02/22	24/02/22	NFe		12255	TRIAXIS IND.E COMERCIO LTDA	8.259,011	1,000	8.300,00
16216-00	ROSQUEADEIRA AUTOMATICA	BR02	24/02/22	24/02/22		8662	12255	TRIAXIS IND.E COMERCIO LTDA	9.045,584	1,000	9.000,00
16217-00	FORMA DA CAPSULA DE VIDRO TU6	BR02	21/03/22	21/03/22	NFe	37109	4953	PRISMATIC SA VIDROS PRISM	2.841,995	1,000	2.800,00
16217-01	FORMA DA CAPSULA DE VIDRO TU6	BR02	21/03/22	21/03/22	NFe	37109	4953	PRISMATIC SA VIDROS PRISM	2.841,995	1,000	2.800,00
16217-02	FORMA DA CAPSULA DE VIDRO TU6	BR02	21/03/22	21/03/22	NFe	37109	4953	PRISMATIC SA VIDROS PRISM	2.841,995	1,000	2.800,00
16217-03	FORMA DA CAPSULA DE VIDRO TU6	BR02	21/03/22	21/03/22	NFe	37109	4953	PRISMATIC SA VIDROS PRISM	2.841,995	1,000	2.800,00
16217-04	FORMA DA CAPSULA DE VIDRO TU6	BR02	21/03/22	21/03/22	NFe	37109	4953	PRISMATIC SA VIDROS PRISM	2.841,995	1,000	2.800,00
16217-05	FORMA DA CAPSULA DE VIDRO TU6	BR02	21/03/22	21/03/22	NFe	37109	4953	PRISMATIC SA VIDROS PRISM	2.841,995	1,000	2.800,00
16217-06	FORMA DA CAPSULA DE VIDRO TU6	BR02	21/03/22	21/03/22	NFe	37109	4953	PRISMATIC SA VIDROS PRISM	2.841,995	1,000	2.800,00
16217-07	FORMA DA CAPSULA DE VIDRO TU6	BR02	21/03/22	21/03/22	NFe	37109	4953	PRISMATIC SA VIDROS PRISM	2.841,995	1,000	2.800,00
16217-08	FORMA DA CAPSULA DE VIDRO TU6	BR02	21/03/22	21/03/22	NFe	37109	4953	PRISMATIC SA VIDROS PRISM	2.841,995	1,000	2.800,00
16217-09	FORMA DA CAPSULA DE VIDRO TU6	BR02	21/03/22	21/03/22	NFe	37109	4953	PRISMATIC SA VIDROS PRISM	2.841,995	1,000	2.800,00
16217-10	FORMA DA CAPSULA DE VIDRO TU6	BR02	21/03/22	21/03/22	NFe	37109	4953	PRISMATIC SA VIDROS PRISM	2.841,995	1,000	2.800,00
16217-11	FORMA DA CAPSULA DE VIDRO TU6	BR02	21/03/22	21/03/22	NFe	37109	4953	PRISMATIC SA VIDROS PRISM	2.841,995	1,000	2.800,00
16217-12	FORMA DA CAPSULA DE VIDRO TU6	BR02	21/03/22	21/03/22	NFe	37109	4953	PRISMATIC SA VIDROS PRISM	2.841,995	1,000	2.800,00
16217-13	FORMA DA CAPSULA DE VIDRO TU6	BR02	21/03/22	21/03/22	NFe	37109	4953	PRISMATIC SA VIDROS PRISM	2.841,995	1,000	2.800,00
16217-14	FORMA DA CAPSULA DE VIDRO TU6	BR02	21/03/22	21/03/22	NFe	37109	4953	PRISMATIC SA VIDROS PRISM	2.841,995	1,000	2.800,00
16217-15	FORMA DA CAPSULA DE VIDRO TU6	BR02	21/03/22	21/03/22	NFe	37109	4953	PRISMATIC SA VIDROS PRISM	2.841,995	1,000	2.800,00
16217-16	FORMA DA CAPSULA DE VIDRO TU6	BR02	21/03/22	21/03/22	NFe	37109	4953	PRISMATIC SA VIDROS PRISM	2.841,995	1,000	2.800,00
16217-17	FORMA DA CAPSULA DE VIDRO TU6	BR02	21/03/22	21/03/22	NFe	37109	4953	PRISMATIC SA VIDROS PRISM	2.841,995	1,000	2.800,00
16217-18	FORMA DA CAPSULA DE VIDRO TU6	BR02	21/03/22	21/03/22	NFe	37109	4953	PRISMATIC SA VIDROS PRISM	2.841,995	1,000	2.800,00
16217-19	FORMA DA CAPSULA DE VIDRO TU6	BR02	21/03/22	21/03/22	NFe	37109	4953	PRISMATIC SA VIDROS PRISM	2.841,995	1,000	2.800,00
16217-20	ANEL DA CAPSULA DE VIDRO TU6	BR02	21/03/22	21/03/22	NFe	37109	4953	PRISMATIC SA VIDROS PRISM	835,890	1,000	800,00
16217-21	ANEL DA CAPSULA DE VIDRO TU6	BR02	21/03/22	21/03/22	NFe	37109	4953	PRISMATIC SA VIDROS PRISM	835,890	1,000	800,00
16217-22	ANEL DA CAPSULA DE VIDRO TU6	BR02	21/03/22	21/03/22	NFe	37109	4953	PRISMATIC SA VIDROS PRISM	835,890	1,000	800,00
16217-23	ANEL DA CAPSULA DE VIDRO TU6	BR02	21/03/22	21/03/22	NFe	37109	4953	PRISMATIC SA VIDROS PRISM	835,890	1,000	800,00
16217-24	MACHO DA CUPILA DE VIDRO TU6	BR02	21/03/22	21/03/22	NFe	37109	4953	PRISMATIC SA VIDROS PRISM	1.253,835	1,000	1.300,00
16217-25	MACHO DA CUPULA DE VIDRO	BR02	21/03/22	21/03/22	NFe	37109	4953	PRISMATIC SA VIDROS PRISM	1.253,845	1,000	1.300,00
16218-00	CAVIDADE PROTIPO P/MOLDE BASE INTERMEDIARIA TM III CC6 - MOLDE 2020116000	BR02	06/04/22	06/04/22	NFe	10720	719	MECANEL MEC. ELETR. INDL. LT	21.280,474	1,000	21.300,00
16219-00	ROSQUEADEIRA AUTOMATICA	BR02	06/04/22	06/04/22	NFe	8725	12255	TRIAXIS IND.E COMERCIO LTDA	51.902,425	1,000	51.900,00
16220-00	ROSQUEADEIRA AUTOMATICA	BR02	06/04/22	06/04/22	NFe	8725	12255	TRIAXIS IND.E COMERCIO LTDA	21.477,783	1,000	21.500,00
16221-00	ROSQUEADEIRA AUTOMATICA	BR02	06/04/22	06/04/22	NFe	8725	12255	TRIAXIS IND.E COMERCIO LTDA	21.477,783	1,000	21.500,00
16222-00	CONJUNTO PADRAO DE ROSCA SOBRESSALENTE PARA RC/R20 - PASSO DE ROSCA:14 FPP	BR02	06/04/22	06/04/22	NFe	8725	12255	TRIAXIS IND.E COMERCIO LTDA	769,906	1,000	800,00
16223-00	CONJUNTO PADRAO DE ROSCA SOBRESSALENTE PARA RC/R20 - PASSO DE ROSCA: 14 FPP	BR02	06/04/22	06/04/22	NFe	8725	12255	TRIAXIS IND.E COMERCIO LTDA	769,906	1,000	800,00
16224-00	UN320A5-UPVC - MAQUINA DE MOLDAR POR INJEÇAO, HORIZONTAL, MONOCOLOR, PARA MATERIAIS TERMOPLASTICOS	BR02	06/04/22	06/04/22	NFe	112471	23642	YIZUMI PRECISION MACHINERY C	341.963,935	1,000	342.000,00
16225-00	TROCADOR DE CALOR	BR02	26/05/22	26/05/22	NFe	4400	23809	TRANSCALOR REFRIGERACAO S.A.	41.794,398	1,000	41.800,00
16226-00	CONSULTORIA REMOTA	BR02	01/07/22		NFe	82575	24128	ABC71 SOLUC.INFORMATICA S.A.	31.324,200	1,000	31.300,00
16227-00	CENTRAL TELEFONICA UNNITI 2000 60R IP 20T IP	BR02	21/07/22	21/07/22	NFe	4795	24090	TELECOM AMERICANA TELECOMUNI	26.121,843	1,000	26.100,00
16228-00	MENSALIDADE ERP PRONTO	BR02	01/07/22		NFe	82576	24128	ABC71 SOLUC.INFORMATICA S.A.	15.341,310	1,000	15.300,00
16229-00	HPE ARUBA WIRELESS CONTROLLER 7010 16P 150W	BR02	05/08/22	05/08/22	NFe	96	22989	OPPWARE TECNOLOGIA DA INFORM	21.104,820	1,000	21.100,00
16230-00	MOLDE PINHÃO CENTRAL - 04 CAV.	BR02	08/08/22		NFe	24168	16999	ARTIS MATRIZ IND MATRI.LTDA	71.050,997	1,000	71.100,00
16231-00	MOLDE BASE INT. TU6 - 06 CAV.	BR02	08/08/22	01/09/22	NFe	24169	16999	ARTIS MATRIZ IND MATRI.LTDA	171.358,286	1,000	171.400,00
16232-00	MENSALIDADE ERP PRONTO	BR02	01/08/22		NFe	83412	24128	ABC71 SOLUC.INFORMATICA S.A.	30.682,620	1,000	30.700,00
16233-00	CONSULTORIA REMOTA ERP PRONTO	BR02	01/08/22		NFe	83413	24128	ABC71 SOLUC.INFORMATICA S.A.	31.324,200	1,000	31.300,00
16234-00	MENSALIDADE ERP PRONTO	BR02	26/08/22		NFe	83149	24128	ABC71 SOLUC.INFORMATICA S.A.	30.682,620	1,000	30.700,00
16235-00	CONSULTA REMOTA ERP PRONTO	BR02	26/08/22		NFe	83150	24128	ABC71 SOLUC.INFORMATICA S.A.	31.324,200	1,000	31.300,00
16236-00	CONSULTORIA PRESENCIAL OMEGA CLOUD	BR02	25/08/22		NFe	83460	24128	ABC71 SOLUC.INFORMATICA S.A.	171,788	1,000	200,00

fls. 7738
Para conferir o original, acesse o site https://esaj.tjsp.jus.br/pastadigital/pg/abrirConferenciaDocumento.do, informe o processo 1007410-69.2022.8.26.0019 e código DB08AF1.

Código	Descricao	tabelecimen	Data Aquisição	Data Início	Esp.Docum	Núm.Docum	Cód.Fornec	Razão Social	VALOR DE REPOSIÇÃO	F.D.	VALOR DE MERCADO
16237-00	REEMBOLSO DE DESPESAS ERP OMEGA	BR02	25/08/22		NFe	83558	24128	ABC71 SOLUC.INFORMATICA S.A.	2.320,704	1,000	2.300,00
16238-00	CONSULTORIA PRESENCIAL OMEGA CLOUD	BR02	25/08/22		NFe	83401	24128	ABC71 SOLUC.INFORMATICA S.A.	343,577	1,000	300,00
16239-00	CONSULTORIA PRESENCIAL OMEGA CLOUD	BR02	25/08/22		NFe	83404	24128	ABC71 SOLUC.INFORMATICA S.A.	171,788	1,000	200,00
16240-00	CONSULTORIA PRESENCIAL OMEGA CLOUD	BR02	25/08/22		NFe	83405	24128	ABC71 SOLUC.INFORMATICA S.A.	171,788	1,000	200,00
16241-00	CONSULTORIA REMOTA OMEGA CLOUD	BR02	25/08/22		NFe	83668	24128	ABC71 SOLUC.INFORMATICA S.A.	171,788	1,000	200,00
16242-00	SWITCH HPE ARUBA 6100 24G CL4 4SFP + JL677A I	BR02	31/08/22	31/08/22	NFe	319201	20803	AGIS EQUIP SERV INF LTDA	11.210,708	1,000	11.200,00
16243-00	SWITCH HPE ARUBA 6100 48G 4SFP + CL4 JL675A I	BR02	31/08/22	31/08/22	NFe	319201	20803	AGIS EQUIP SERV INF LTDA	15.246,552	1,000	15.200,00
16244-00	ADAP. PORCA / MOLDE P/ PORCA DE FECH. COMPOSITE	BR02	09/09/22		NFe	24170	16999	ARTIS MATRIZ IND MATRI.LTDA	96.127,360	1,000	96.100,00
16245-00	MENSALIDADE ERP PRONTO	BR02	27/09/22		NFe	83891	24128	ABC71 SOLUC.INFORMATICA S.A.	30.682,620	1,000	30.700,00
16246-00	CONSULTORIA REMOTA ERP PRONTO	BR02	27/09/22		NFe	83892	24128	ABC71 SOLUC.INFORMATICA S.A.	31.324,200	1,000	31.300,00
16247-00	VOLKSWAGEN VIRTUS 1.0 200 TSI COMFOR, PLACA: DHS 153574, CHASSI:9BWDH5BZ4LP090824	BR02	30/09/22	30/09/22	NFe	238	23969	VHN CRAVEIRO	91.800,000	1,000	91.800,00
16248-00	MAQUINA DE INJEÇÃO DEMOLDE UN400A5-UPVC	BR02	30/09/22	30/09/22	NFe	114344	23642	YIZUMI PRECISION MACHINERY C	355.928,459	1,000	355.900,00
16249-00	MAQUINA DE INJEÇÃO DEMOLDE UN480A5-UPVC	BR02	30/09/22	30/09/22	NFe	114344	23642	YIZUMI PRECISION MACHINERY C	454.697,711	1,000	454.700,00
1695-00	MONITOR	BR02	09/06/06	09/07/06	NF	638465	8436	DELL COMPUTADORES BRASIL LT.	911,929	0,023	900,00
1698-00	TRANSPALETEIRA	BR02	01/01/19	01/01/19	NF	304			0,010	0,904	0,00
17-1077	BLUETOOTH RF MASTER LEITOR DO CYBLE	BR02	21/11/17	21/11/17	NFe	79437	9304	VL ASSES COM MAT HIDRAULICOS	3.998,664	0,565	2.300,00
17-1082	BLUETOOTH RF MASTER LEITOR DO CYBLE	BR02	21/11/17	21/11/17	NFe	79438	16228	TOBIO GESTAO DE UTILI. LTDA	3.998,664	0,565	2.300,00
17-1093	BLUETOOTH RF MASTER LEITOR DO CYBLE	BR02	21/11/17	21/11/17	NFe	79439	18571	RENATO PRADA HOLLER-EPP	3.998,664	0,565	2.300,00
17-1097	BLUETOOTH RF MASTER RADIO LEITOR DO CYBLE	BR02	04/12/17	04/12/17	NFe	79864	18571	RENATO PRADA HOLLER-EPP	3.998,675	0,565	2.300,00
17-1098	BLUETOOTH RF MASTER RADIO LEITOR DO CYBLE	BR02	04/12/17	04/12/17	NFe	79864	18571	RENATO PRADA HOLLER-EPP	3.998,675	0,565	2.300,00
17-1100	BLUETOOTH RF MASTER RADIO LEITOR DO CYBLE	BR02	04/12/17	04/12/17	NFe	79864	18571	RENATO PRADA HOLLER-EPP	3.998,675	0,565	2.300,00
17-1101	BLUETOOTH RF MASTER RADIO LEITOR DO CYBLE	BR02	06/09/17	06/09/17	NFe	77870			3.825,840	0,565	2.200,00
17-1105	BLUETOOTH RF MASTER RADIO LEITOR DO CYBLE	BR02	23/06/17	23/06/17	NFe	75964	21381	ADRIANA LULA M.PELLEGRINO ME	4.232,581	0,565	2.400,00
17-1106	BLUETOOTH RF MASTER RADIO LEITOR DO CYBLE	BR02	06/09/17	06/09/17	NFe	77871			3.825,840	0,565	2.200,00
17-1553	BLUETOOTH RF MASTER RADIO LEITOR DO CYBLE	BR02	06/03/18	06/03/18	NFe	82118			4.845,581	0,565	2.700,00
17-1558	BLUETOOTH RF MASTER RADIO LEITOR DO CYBLE	BR02	16/05/18	16/05/18	NFe	83786	16764	TARGET ENGENHARIA LTDA.	4.845,581	0,565	2.700,00
1767-00	CADEIRA GIRATORIA COM BRACOS	BR02	01/01/19	01/01/19	NF	45443	6965	GALMAQ EQUIPS. ESCR. LTDA	0,010	0,904	0,00
1787-00	GAVETEIRO	BR02	01/01/15	01/01/15					0,011	0,565	0,00
1788-00	THIN CLIENT S10/MOUSE OPTICO/TECLADO	BR02	18/02/10	18/03/10	NF	59546	739	SOROCAMP C.P.INFORMATICA LT	1.039,350	0,565	600,00
1789-00	MONITOR LED	BR02	11/12/12	11/12/12	NFe	209231	9149	INGRAN MICRO BRASIL LTDA	878,220	0,565	500,00
18034-77	MAO DE OBRA PARA TROCA DE RACKS DA FABRICA	BR02	20/12/14	20/12/14	NFe	301	2663	F.D. TELECOM LTDAME	-	0,000	0,00
18-1775	1 BLUETOOTH RF MASTER RADIO LEITOR DO CYBLE	BR02	17/12/18	17/12/18	NFe	88909	18571	RENATO PRADA HOLLER-EPP	6.551,854	0,565	3.700,00
18-1785	BLUETOOTH RF MASTER RADIO LEITOR DO CYBLE - LOCADO	BR02	06/08/18	06/08/18	NFe	85699	21520	HIDROMETROS ONLINE COML LTDA	5.153,815	0,565	2.900,00
18-1793	1 BLUETOOTH RF MASTER RADIO LEITOR DO CYBLE	BR02	23/10/18	23/10/18	NFe	87606			4.979,680	0,565	2.800,00
18-1895	BLUETOOTH RF MASTER RADIO LEITOR DO CYBLE - LOCACAO	BR02	01/08/18	31/08/18	NFe	85865	9304	VL ASSES COM MAT HIDRAULICOS	5.153,815	0,565	2.900,00
18-1896	BLUETOOTH RF MASTER RADIO LEITOR DO CYBLE - LOCACAO	BR02	06/08/18	06/08/18	NF	85700			5.153,815	0,565	2.900,00
18-1919	BLUETOOTH RF MASTER RADIO LEITOR DO CYBLE - LOCACAO	BR02	06/08/18	06/08/18	NFe	85701	21381	ADRIANA LULA M.PELLEGRINO ME	5.153,815	0,565	2.900,00
18-2144	1 BLUETOOTH RF MASTER RADIO LEITOR DO CYBLE	BR02	27/03/19	27/03/19	NFe	91019	21998	NR SERVICOS DE MEDICAO INDIV	6.531,509	0,904	5.900,00
18502125072-01	ADTO 50% PC 125072	BR02	05/04/21		NF	PC125072	16999	ARTIS MATRIZ IND MATRI.LTDA	41.055,000	1,000	41.100,00
18502125450	ADIANTAMENTE DIGIMOLD 35%	BR02	05/08/21		NF	PC125450	2969	DIGIMOLD FERR. PRECISAO LTDA	36.771,000	1,000	36.800,00
18502129425	ADTO PRISMATIC 40%	BR02	29/11/21		NFe	PC129425	4953	PRISMATIC SA VIDROS PRISM	49.572,000	1,000	49.600,00
18502131048-00	ADTO 100% CONTR MOLDE PRECISION	BR02	01/04/22		NF	PC131048			33.827,892	1,000	33.800,00
18502131589-00	ADIANTAMENTO	BR02	05/04/22		NF	PC131589	23978	D. ELETRON	3.759,251	1,000	3.800,00
1852-00	MONITOR	BR02	12/05/05	01/09/05	NF	1961	7531	B.VASCONCELOS COM.EQUIP.INFO	625,118	0,565	400,00
1857-00	MESA EM MADEIRA P/TELEFONES C/RODAS	BR02	31/05/87	01/06/87	NF	47			2.610,405	0,001	0,00
1861-00	LEITOR INDUSTRIAL SEM FIO - BLUETOOTH - OPR3101	BR02	27/08/08	27/09/08	NF	1850			1.933,094	0,565	1.100,00
1872-00	MICROCOMPUTADOR OPTIPLEX 780	BR02	06/04/10	06/05/10	NF	466834	12846	DELL COMPUTADORES BR LTDA	2.324,762	0,023	100,00
1873-00	MONITOR 17" LG	BR02	18/02/10	18/03/10	NF	59546	739	SOROCAMP C.P.INFORMATICA LT	464,940	0,565	300,00
1876-00	MAQUINA TRIDIMENSIONAL MITUTOYO QM353	BR02	21/02/08	21/03/08	NF	2106	ITR1	ITRON SISTEMAS E TECNOL.LTDA	49.965,285	0,565	28.200,00
1877-00	ESTEREO-MICROSCOPIO MOD.DR-BR S-475002-9902 CARL	BR02	31/07/86	01/07/86	NF	579			7.605,360	0,001	0,00
1880-00	PROJETOR DE PERFIL DIGITAL MOD.V-12 NIKON	BR02	30/11/82	01/11/82	NF	75396			40.667,487	0,001	0,00
1881-00	DINAMOMETRO	BR02	27/10/06	27/11/06	NF	5648	4708	DINATESTE IND. E COM.LTDA	7.527,870	0,565	4.300,00
1883-00	ARQUIVO DE ACO, DIMENSAO: 045X070X135	BR02	30/09/13	30/09/13					-	0,565	0,00
1887-00	DESEMPENO	BR02	01/01/19	01/01/19	NF	91664			0,010	0,904	0,00
1889-00	ALTIMETRO DIGITAL 0.01MM/0.001M - 0300MM/012M, DIMENSAO: 160X160X075X075	BR02	30/09/13	30/09/13					-	0,565	0,00
1896-00	CADEIRA GIRATORIA	BR02	01/01/19	01/01/19					0,010	0,904	0,00
1899-00	THIN CLIENT	BR02	08/03/06	08/04/06	NF	49846	14503	CNT.BRASIL.DISTRIBUIDORA LT	1.092,695	0,565	600,00
1900-00	CARRINHO COM PRATELEIRAS	BR02	01/01/19	01/01/19	NF	10278			0,010	0,904	0,00
1908-00	MULTIMETRO DIGITAL ET2510 - MINIPA	BR02	08/01/13	08/01/13	NFe	17606	108	WALTRONICA COMP. ELETRONICOS	580,007	0,565	300,00
1909-00	LEITOR SYMBOL	BR02	01/01/19	01/01/19	NF	1719	15280	AIDC TECNOLOGIA LTDA.	0,010	0,904	0,00
1910-00	LAPIS ELETRICO	BR02	30/09/13	30/09/13					-	0,565	0,00
19-2489	01 BLUETOOTH RF MASTER RADIO LEITOR DO CYBLE	BR02	18/09/19	18/09/19	NFe	94546	18571	RENATO PRADA HOLLER-EPP	4.547,599	0,904	4.100,00
19-2489/01	FRETE S/TRANSP.1 BLUETOOTH RF MASTER RADIO LEITOR DO CYBLE	BR02	22/11/19	22/11/19	CTe	5220345	132	TNT MERCURIO CARGAS EXPR.S/A	-	0,000	0,00
19-2490	01 BLUETOOTH RF MASTER RADIO LEITOR DO CYBLE	BR02	18/09/19	18/09/19	NFe	94547	18472	ACQUA RIO C.E.SERV.EIRELI ME	4.547,599	0,904	4.100,00
19-2490/01	FRETE S/TRANSP.01 BLUETOOTH RF MASTER RADIO LEITOR DO CYBLE	BR02	22/11/19	22/11/19	CTe	5220346	132	TNT MERCURIO CARGAS EXPR.S/A	-	0,000	0,00
1930-00	COMPARADOR ZERA TIPO COM3003	BR02	01/01/19	01/01/19					0,010	0,904	0,00
1946-00	HIPOT	BR02	01/01/19	01/01/19					0,010	0,904	0,00
1948-00	HIPOT	BR02	01/01/19	01/01/19					0,010	0,904	0,00
1957-00	BANCADA DE AFERICAO COLETIVA P/10 HIDR 7M3 E 10M3 TECNOBRAS	BR02	31/05/84	01/05/84	NF	24463			2.786,658	0,001	0,00
1963-00	ESTUFA FANEM MODELO 311-CG	BR02	07/04/76	01/04/76	NF	43			4.582,620	0,001	0,00
1983-00	MONITOR DELL	BR02	01/01/19	01/01/19	NF	278207	13801	CIL COM. INFORMATICA LTDA	0,010	0,904	0,00
1985-00	CADEIRA GIRATORIA	BR02	01/01/19	01/01/19	NF	3499	2637	FORTMOVEIS COM.REF.MOV.LTDA.	0,010	0,904	0,00
1991-00	MICROCOMPUTADOR DELL	BR02	24/03/09	24/04/09	NF	931611	12846	DELL COMPUTADORES BR LTDA	3.253,331	0,023	100,00
1991-01	PROSUPPORT	BR02	24/03/09	24/04/09	NF	610114	8436	DELL COMPUTADORES BRASIL LT.	121,275	0,023	0,00
20003759-00	MOLDE ROTOR TM/TURBINA DES.2020003000	BR02	01/01/19	01/01/19					0,010	0,904	0,00
20003759-01	SERVICO DE CORRECAO DE MOLDE DA TURBINA 452321 TM III 3/5 M3 /H CORRECCAO CONFORME O RELATORIO, BATI	BR02	09/10/14	09/10/14	NFe	3577	9399	FERRAMENTARIA EROTECH LTDA	-	0,000	0,00
20003759-02	POSTIÇOS DO ROTOR TU III QUE MODIFICADO PARA AS ESTRIAS DE APAOIO DO IMA	BR02	02/09/13	02/09/13	NFe	3254	15152	TKS FERRAMENTAS DE PRECISAO	1.674,338	0,565	900,00
20003759-03	CONSTRUÇÃO PEÇA P/ BUCHA QUE FAZ O APOIO DO IMÃ NO ROTOR TMII - DES. 002034-65	BR02	24/10/13	24/10/13	NFe	3467	15152	TKS FERRAMENTAS DE PRECISAO	773,547	0,565	400,00
20004048-100	INSTALACAO E BIOMBOS EUCATEX MELAMINA	BR02	28/05/12	19/10/12	NFe	153	19069	A.A SPINDOLA DIVISORIAS LTDA	982,278	0,565	600,00
20004048-107	FLEXIBILIZACAO DAS LINHAS 1, 2, 3, 4 E 5	BR02	14/08/12	19/10/12	NFe	3106	19090	COMAST STRADIOTTO-SERRALHERI	18.752,580	0,565	10.600,00
20004048-72	LUMINARIAS COMPLETAS E MONTADAS	BR02	10/02/12	19/10/12	NFe	56162	2738	META MATERIAIS ELETRIC. LTDA	13.171,676	0,565	7.400,00
20004048-89	SERVICO DE TRABALHOS ELETRICOS P/ MUDANCA E REFORMA NOVA VERIFICACAO	BR02	08/05/12	19/10/12	NFe	154	16476	MTH SERV.MANUT.ELET.LTDA ME	-	0,000	0,00

fls. 7739
Para conferir o original, acesse o site https://esaj.tjsp.jus.br/pastadigital/pg/abrirConferenciaDocumento.do, informe o processo 1007410-69.2022.8.26.0019 e código DB08AF1.

Código	Descricao	tabelecimen	Data Aquisição	Data Início	Esp.Docum	Núm.Docum	Cód.Fornec	Razão Social	VALOR DE REPOSIÇÃO	F.D.	VALOR DE MERCADO
20004261-03	CHAVE SECCIONADORA C/ GARRA	BR02	19/01/99	01/02/99	NF	2961			776,979	0,001	0,00
20004322-00	MOLDE PARA INJETAR TRAVA PLASTICA	BR02	11/05/98	01/06/99	NF	1080			21.866,901	0,001	0,00
20004322-01	11 CAVIDADES	BR02	04/04/03	01/07/03	NF	2100	9641	SMAC TEC USINAGEM LTDA.	3.217,551	0,565	1.800,00
20004322-02	HORAS TRABALHADAS NA FERRAMENTARIA	BR02	30/05/03	01/07/03	NF				12.245,100	0,565	6.900,00
20004322-03	MOLDE DA TRAVA PLASTICA	BR02	10/09/04	01/11/04	NF	280	9399	FERRAMENTARIA EROTECH LTDA	20.944,193	0,113	2.400,00
20004322-04	COMPLEMENTO DO MOLDE TRAVA PLASTICA	BR02	08/11/04	01/12/05	NF	328	9399	FERRAMENTARIA EROTECH LTDA	1.600,830	0,113	200,00
20004322-05	MOLDE P/ TRAVA PLASTICA	BR02	11/07/12	11/07/12	NFe	2206	15152	TKS FERRAMENTAS DE PRECISAO	4.717,714	0,113	500,00
20004551-00	MODIF PLACA SHELL P/ CARCACA TMII 3M3/H 1/2POL X 3/4POL X 170MM	BR02	10/08/01	01/12/01	NF	177			13.965,000	0,565	7.900,00
20004551-01	MODIFICACAO PLACA SHELL CARCACA TMII 1/2" x 190mm	BR02	15/12/03	01/01/04	NF	2468	9641	SMAC TEC USINAGEM LTDA.	600,613	0,565	300,00
20004551-02	MODIFICACAO PLACA SHELL TM 1/2" 170	BR02	06/12/07	01/06/08	NF	1954	5249	LAMASA IND.METAL LTDA	9.035,032	0,565	5.100,00
20004551-03	MODIFICACAO PLACA SHELL TM 3/4" 190 - PROJETO CYBLE	BR02	23/04/08	01/10/08	NF	464	15152	TKS FERRAMENTAS DE PRECISAO	6.003,113	0,565	3.400,00
20004551-04	ALTERACAO NOS CANAIS DAS PLACAS TM 1/2 X 165 CONF. DES.2110051011/2110051006	BR02	14/01/16	14/01/16	NFe	5824	15152	TKS FERRAMENTAS DE PRECISAO	1.810,457	0,565	1.000,00
20004551-05	MODIFICACAO PLACA SHELL DES.2120030004 e 2120030006	BR02	08/03/16	08/03/16	NFe	528	20487	PLASTITOOL COM E SERV LTD EP	2.896,740	0,565	1.600,00
20004551-06	MODIFICACAO EM PLACA SHELL PARA RETIRADA DE TAQUINHOS TM	BR02	12/08/16	30/06/17	NFe	6269	15152	TKS FERRAMENTAS DE PRECISAO	2.954,675	0,565	1.700,00
20004669-02	AJUSTE ICMS ATIVO NR.20004669-0	BR02	03/01/01	03/02/01	NF	14746	2738	META MATERIAIS ELETRIC. LTDA	-	0,565	0,00
20004669-03	AJUSTE ICMS ATIVO NR.20004669-0	BR02	15/02/01	15/03/01	NF	3553	8263	INSTRUMENTEC MONT.INDS.LTDA	-	0,565	0,00
20004669-04	AJUSTE ICMS ATIVO NR.20004669-0	BR02	15/02/01	15/03/01	NF	3554	8263	INSTRUMENTEC MONT.INDS.LTDA	-	0,565	0,00
20004678-02	AJUSTE ICMS ATIVO NR.20004678-0	BR02	25/04/01	25/05/01	NF	3972	8263	INSTRUMENTEC MONT.INDS.LTDA	-	0,565	0,00
20004678-03	AJUSTE ICMS ATIVO NR.20004678-0	BR02	03/05/01	03/06/01	NF	3998	8263	INSTRUMENTEC MONT.INDS.LTDA	-	0,565	0,00
20004679-02	AJUSTE ICMS ATIVO NR.20004679-0	BR02	03/05/01	03/06/01	NF	3997	8263	INSTRUMENTEC MONT.INDS.LTDA	-	0,565	0,00
20004858-00	MOLDE DO ANEL DE FECHAMENTO TUII / TM	BR02	27/07/95	01/08/95	NF	14			36.901,347	0,001	0,00
20004858-01	CAVIDADES ANEL FECHAM 452661	BR02	22/02/01	01/08/01	NF	603			11.113,200	0,565	6.300,00
20004858-04	CJTO PECAS REFORMA 4 BICOS VX HR POS INSP I	BR02	04/06/14	04/06/14	NFe	18805	9544	HUSKY DO BRASIL SIS.INJ LTDA	1.890,510	0,565	1.100,00
20004858-05	CJTO DE PECAS REFORMA 4 BICOS U500 VX HR	BR02	04/06/14	04/06/14	NFe	18804	9544	HUSKY DO BRASIL SIS.INJ LTDA	5.614,815	0,565	3.200,00
20004858-06	ASSISTENCIA TECNICA	BR02	04/06/14	04/06/14	NF	1087	9544	HUSKY DO BRASIL SIS.INJ LTDA	7.084,800	0,565	4.000,00
20004858-07	MATRIZES DO MOLDE PARA ANEL DE FECHAMENTO STD CONF; DESENHO 2020001030	BR02	15/07/14	15/07/14	NFe	4318	15152	TKS FERRAMENTAS DE PRECISAO	5.572,195	0,113	600,00
20005007-00	MOLDE P/INJETAR PINHAO DA ROSCA SEM FIM NR.02 COD.012-395 PROJ.002-03	BR02	06/03/97	01/04/97	NF	2369			49.341,390	0,001	100,00
20005007-01	POSTICO E PINO POSTICO	BR02	29/03/11	29/03/11	NF	664	12576	MARCO AURELIO LAGUNA ME	1.102,830	0,565	600,00
20005007-03	POSTICO ROSCA 2020126037	BR02	16/03/18	16/03/18	NFe	7350	9399	FERRAMENTARIA EROTECH LTDA	5.241,492	0,565	3.000,00
20005122-00	SOLDA E RETRABALHO NO MACHO DO MOLDE PARA SUPORTE DA TAMPA 7/10 M3	BR02	22/07/14	22/07/14	NFe	4318	15152	TKS FERRAMENTAS DE PRECISAO	2.795,027	0,113	300,00
20005139-00	MOLDE PARA BASE DO MOSTRADOR CLIK	BR02	29/06/05	01/03/06	NF	6735	719	MECANEL MEC. ELETR. INDL. LT	76.255,103	0,113	8.600,00
20005139-01	REFORMA FERRAMENTAL	BR02	26/09/14	26/09/14	NFe	4588	15152	TKS FERRAMENTAS DE PRECISAO	2.484,317	0,565	1.400,00
20005139-02	POSTICO PARA MOLDE BASE DO MOSTRADOR (CLICK)	BR02	15/05/17	15/05/17	NFe	669	20754	RHOPE FERRAMENTARIA PRECISAO	1.913,912	0,113	200,00
20005140-00	MOLDE DA ENGRENAGEM INTERMEDIARIA SLIM	BR02	07/03/05	01/09/05	NF	407	9399	FERRAMENTARIA EROTECH LTDA	22.678,425	0,113	2.600,00
20005140-01	SERVICO DE MODIFICACAO CAVIDADES	BR02	11/05/05	01/09/05	NF	199	9399	FERRAMENTARIA EROTECH LTDA	-	0,000	0,00
20005140-03	POSTIÇO INFERIOR 2020039021	BR02	25/10/13	25/10/13	NFe	3490	15152	TKS FERRAMENTAS DE PRECISAO	7.143,840	0,565	4.000,00
20005208-00	MOLDE MOSTRADOR COM ALIVIO DE MASSA	BR02	26/12/05	01/06/06	NF	1149	13272	BALLAST EQUIPAMENTOS INDUSTR	738,587	0,113	100,00
20005208-01	SISTEMA DE CAMRA QUENTE DE QUATRO BICOS VALVULADO	BR02	14/03/06	01/06/06	NF	6714	9544	HUSKY DO BRASIL SIS.INJ LTDA	46.379,147	0,565	26.200,00
20005208-02	MOLDE DO MOSTRADOR	BR02	18/05/06	01/06/06	NF	7361	719	MECANEL MEC. ELETR. INDL. LT	79.253,521	0,113	9.000,00
20005208-03	MODIFICACAO DO MOLDE MOSTRADOR STD QUATRO CAVIDADES	BR02	18/05/06	01/06/06	NF	280	719	MECANEL MEC. ELETR. INDL. LT	7.791,000	0,113	900,00
20005208-04	POSTICO SUPERIOR E PINO DO POSTICO	BR02	10/03/11	10/03/11	NF	627	15152	TKS FERRAMENTAS DE PRECISAO	1.484,573	0,565	800,00
20005208-05	POSTICO SUPERIOR / PINO POSTICO	BR02	29/03/11	29/03/11	NF	455	9399	FERRAMENTARIA EROTECH LTDA	1.360,134	0,565	800,00
20005208-06	CAVIDADES P/ MOLDE DE INJETAR MOSTRADOR S/ GRAVACAO	BR02	29/04/11	29/04/11	NF	766	15152	TKS FERRAMENTAS DE PRECISAO	848,331	0,113	100,00
20005208-07	TERMOPAR, ANEL, MOLA, RESISTENCIA E PONTEIRA P/ MOLDE P/ MOSTRADOR SEM GRAVACAO	BR02	19/07/12	19/07/12	NFe	11777	9544	HUSKY DO BRASIL SIS.INJ LTDA	6.899,070	0,113	800,00
20005208-08	CAMISA DO BICO ULTRA 500 DIA 19.05 MM CANAL 8-5 MM	BR02	16/08/12	16/08/12	NFe	12105	9544	HUSKY DO BRASIL SIS.INJ LTDA	850,459	0,565	500,00
20005208-09	HASTE DO BICO CODIGO 2590964	BR02	19/09/12	19/09/12	NFe	12322	9544	HUSKY DO BRASIL SIS.INJ LTDA	358,533	0,565	200,00
20005208-10	RETRABALHO NOS POSTICOS DO MOLDE DO MOSTRADOR PLANO SLIM	BR02	28/11/12	28/11/12	NFe	2628	15152	TKS FERRAMENTAS DE PRECISAO	1.274,735	0,113	100,00
20005208-12	POSTIÇOS P/ MOLDE DO MOSTRADOR PLANO SLIM COM AS GRAVAÇÕES DOS PRODUTOS 0111 E012	BR02	24/10/13	24/10/13	NFe	3467	15152	TKS FERRAMENTAS DE PRECISAO	1.419,851	0,113	200,00
20005208-13	BUCHA EXTRATORA - DES. 2020020005	BR02	10/05/16	10/05/16	NFe	5076	9399	FERRAMENTARIA EROTECH LTDA	1.849,775	0,565	1.000,00
20005356-00	PLACA SHELL PARA CARCACA FLOSTAR 3/4 SL - NAM	BR02	27/04/06	01/10/06	NF	1964	8607	FERBAC IND.MECANICA LTDA	16.865,148	0,565	9.500,00
20005356-01	4 MARCACAO BOCA / 6 POSTICOS DA CX. FOLSTAR / 2 POSTICO ALTO PLACA SHELL	BR02	05/05/06	01/10/06	NF	1969	8607	FERBAC IND.MECANICA LTDA	1.481,731	0,565	800,00
20005356-02	POSTICO DIREITO- 02UNID./ POSTICO ESQUERDO - 02 UNID.	BR02	22/07/10	22/08/10	NF	119	15152	TKS FERRAMENTAS DE PRECISAO	1.098,365	0,565	600,00
20005356-03	POSTICO BOCA ESQUERDO - 02 UNID./POSTICO BOCA DIREITO - 02 UNID.	BR02	22/07/10	22/08/10	NF	117	15152	TKS FERRAMENTAS DE PRECISAO	1.928,837	0,565	1.100,00
20005356-04	MACHO SHELL FLOSTAR-ABERTURA DE ALOJAMEN	BR02	10/11/11	10/11/11	NFe	1411	15152	TKS FERRAMENTAS DE PRECISAO	3.659,656	0,565	2.100,00
20005356-05	FABRICAR POSTICOS CONFORME DESENHO 2110036010 P/ PLACA SHELL FLOSTAR NEOSHO 3/4	BR02	27/09/12	27/09/12	NFe	2447	15152	TKS FERRAMENTAS DE PRECISAO	1.028,046	0,565	600,00
20005356-06	4 MODELOS DE PLACA SHELL FLODIS 5M	BR02	10/08/18	31/12/18	NFe	8432	15152	TKS FERRAMENTAS DE PRECISAO	12.414,600	0,565	7.000,00
20005539-00	PLACA SHELL DA CARCACA AQUADIS + 165/170/190	BR02	09/05/07	01/01/08	NF	1503	5249	LAMASA IND.METAL LTDA	43.127,213	0,565	24.400,00
20005539-01	ADEQUACAO PLACA SHELL AQUADIS	BR02	11/07/16	30/06/17	NFe	6163	15152	TKS FERRAMENTAS DE PRECISAO	1.779,426	0,565	1.000,00
20005539-02	INCLUSAO DE RESPIROS NAS PONTAS DA PLACA SHELL	BR02	09/02/17	30/06/17	NFe	6725	15152	TKS FERRAMENTAS DE PRECISAO	1.090,421	0,565	600,00
20005539-03	SOLDAR PARA FAZER SAIDAS DE GÁS NAS PONTAS E MODELOS DA PLACA SHEL AQUADIS	BR02	02/09/13	02/09/13	NFe	3254	15152	TKS FERRAMENTAS DE PRECISAO	3.962,605	0,565	2.200,00
20005555-00	MOLDE P/INJECAO PECA N. 014069 PORCA DE FECHAMENTO	BR02	31/12/90	01/01/91	NF	3			104,790	0,001	0,00
20005555-01	MOLDE 4 CAVIDADES CAMARA QUENTE PORCA DE FECHAMENTO TM II	BR02	12/06/07	01/12/07	NF	9646	9544	HUSKY DO BRASIL SIS.INJ LTDA	22.488,472	0,113	2.500,00
20005555-02	SISTEMA DE CAMARA QUENTE 12 BICOS	BR02	12/06/07	01/12/07	NF	9653	9544	HUSKY DO BRASIL SIS.INJ LTDA	97.976,852	0,565	55.400,00
20005555-02	MOLDE 4 CAVIDADES CAMARA QUENTE PORCA DE FECHAMENTO TM II	BR02	12/11/07	01/01/08	NF	8546	719	MECANEL MEC. ELETR. INDL. LT	76.496,595	0,113	8.600,00
20005555-03	MODIFICACAO MOLDE PORCA TM 4 CAVIDADES	BR02	17/07/08	09/01/09	NF	77410	4490	NEOMATIC MEC. DE PREC. LTDA	3.308,382	0,113	400,00
20005555-04	SERVICO DE RETIFICA DE ROSCA EM POSTICOS	BR02	25/08/08	09/01/09	NF	78690	4490	NEOMATIC MEC. DE PREC. LTDA	-	0,000	0,00
20005555-05	POSTICO MOLDE 4 CAV. CAMARA QUENTE PORCA DE FECHAMENTO TM II	BR02	03/09/08	09/01/09	NF	9270	719	MECANEL MEC. ELETR. INDL. LT	6.425,811	0,113	700,00
20005555-06	POSTICOS E CALIBRADOR (1 Conjunto)	BR02	25/05/09	25/06/09	NF	9881	719	MECANEL MEC. ELETR. INDL. LT	21.300,374	0,565	12.000,00
20005555-07	MODIFICACAO EM POSTICOS E DATADORES P/ MOLDE P/ PORCA FECHAMENTO	BR02	27/04/10	27/05/10	NF	59	719	MECANEL MEC. ELETR. INDL. LT	2.937,265	0,113	300,00
20005555-08	POSTICO DA GAVETA - DES.2.02.0065.018 - 02 UNID.	BR02	07/05/10	07/06/10	NF	70	719	MECANEL MEC. ELETR. INDL. LT	5.774,973	0,565	3.300,00
20005555-09	POSTICO DA GAVETA TM II	BR02	19/10/10	19/11/10	NF	546	719	MECANEL MEC. ELETR. INDL. LT	5.874,542	0,565	3.300,00
20005555-10	POSTICOS DA GAVETA P/ MOLDE P/ INJETAR PORCA FECHAMENTO TU	BR02	10/11/10	10/12/10	NF	1162	12484	PASSARELLA E CIA LTDA	1.562,703	0,113	200,00
20005555-11	POSTICO SUPERIOR	BR02	19/01/11	19/01/11	NF	1355	12484	PASSARELLA E CIA LTDA	1.249,901	0,565	700,00
20005555-12	POSTICOS	BR02	18/02/11	18/02/11	NF	1466	12484	PASSARELLA E CIA LTDA	1.562,703	0,565	900,00
20005555-13	DOTADORES 2013	BR02	06/12/12	06/12/12	NFe	2649	15152	TKS FERRAMENTAS DE PRECISAO	640,473	0,565	400,00
20005555-13	POSTICOS	BR02	09/02/11	09/02/11	NF	1436	12484	PASSARELLA E CIA LTDA	1.562,703	0,565	900,00
20005555-14	CONJUNTO DE POSTICO DA GAVETA - 2020066018	BR02	24/05/12	24/05/12	NFe	2050	719	MECANEL MEC. ELETR. INDL. LT	7.168,932	0,565	4.100,00
20005555-14	POSTICOS	BR02	03/02/11	03/02/11	NF	1398	12484	PASSARELLA E CIA LTDA	1.562,703	0,565	900,00
20005556-00	MOLDE CAMARA DE MEDI?CO TM 3M3	BR02	15/04/97	01/06/99	NF	134432			70.653,555	0,001	100,00
20005556-01	MOLDE 4 CAVIDADES CAMARA QUENTE PORCA DE FECHAMENTO TU	BR02	12/06/07	01/12/07	NF	9646	9544	HUSKY DO BRASIL SIS.INJ LTDA	22.488,472	0,113	2.500,00
20005556-02	MODIFICACAO MOLDE 2 CV. 3M3 P/5M3	BR02	30/08/99	01/09/00	NF	OS.3345			42.539,931	0,001	0,00
20005556-02	MOLDE 4 CAVIDADES CAMARA QUENTE PORCA DE FECHAMENTO TU	BR02	18/10/07	01/12/07	NF	8479	719	MECANEL MEC. ELETR. INDL. LT	76.496,595	0,113	8.600,00

fls. 7740

Para conferir o original, acesse o site https://esaj.tjsp.jus.br/pastadigital/pg/abrirConferenciaDocumento.do, informe o processo 1007410-69.2022.8.26.0019 e código DB08AF1.

fls. 7741

Código	Descricao	tabelecimen	Data Aquisição	Data Início	Esp.Docum	Núm.Docum	Cód.Fornec	Razão Social	VALOR DE REPOSIÇÃO	F.D.	VALOR DE MERCADO
20005556-03	SISTEMA DE CAMARA QUENTE 12 BICOS	BR02	12/06/07	01/12/07	NF	9653	9544	HUSKY DO BRASIL SIS.INJ LTDA	97.976,852	0,565	55.400,00
20005556-04	SERVICO DE ELETRO EROSAO A FIO EM BLANK EM ACO	BR02	28/03/03	01/07/03	NF	1938	4704	EROFER ELETROEROSAO A FIO LT	-	0,000	0,00
20005556-05	1-POSTICO DA ROSCA / 1-CALIBRADOR DE ROSCA DA CAVIDADE	BR02	16/09/09	16/10/09	NF	10225	719	MECANEL MEC. ELETR. INDL. LT	6.901,797	0,565	3.900,00
20005556-06	REFORMA NO SISTEMA DE CAMARA QUENTE C/ 12 BICOS U500 VX-T	BR02	16/10/12	16/10/12	NFe	12708	9544	HUSKY DO BRASIL SIS.INJ LTDA	15.129,480	0,565	8.500,00
20005556-07	PRESTACAO DE SERVICO - ASSISTENCIA TECNICA	BR02	16/10/12	16/10/12	NFe	109	9544	HUSKY DO BRASIL SIS.INJ LTDA	-	0,000	0,00
20005556-08	REFORMA NA CAMARA QUENTE APOS INSPECAO: CQ12 BICOS ULTRA 500 VX-T	BR02	12/10/12	23/10/12	NFe	12847	9544	HUSKY DO BRASIL SIS.INJ LTDA	6.481,756	0,565	3.700,00
20005556-08	PRESTACAO DE SERVICO - ASSISTENCIA TECNICA	BR02	23/10/12	23/10/12	NFe	114	9544	HUSKY DO BRASIL SIS.INJ LTDA	-	0,000	0,00
20005556-09	DOTADORES 2013	BR02	06/12/12	06/12/12	NFe	2649	15152	TKS FERRAMENTAS DE PRECISAO	640,461	0,565	400,00
20005556-10	CONSTRUCAO CAVIDADE CONF. DESENHO 002219-F25	BR02	26/10/16	31/10/17	NFe	6458	15152	TKS FERRAMENTAS DE PRECISAO	1.551,825	0,565	900,00
20005556-11	POSTICOS DESENHO 002219-F15	BR02	10/11/16	31/10/17	NFe	6557	15152	TKS FERRAMENTAS DE PRECISAO	8.897,107	0,565	5.000,00
20005579-00	MOLDE PARA SUPORTE RELOJOARIA AQUADIS-S	BR02	27/11/07	01/06/08	NF	534	15240	PROFER LIMEIRA IND.COM.FER.L	28.014,525	0,113	3.200,00
20005579-01	JOGO DE CAVIDADE	BR02	11/02/08	01/06/08	NF	1820	9399	FERRAMENTARIA EROTECH LTDA	11.339,213	0,565	6.400,00
20005581-00	MOLDE PARA ROLETE SLIM	BR02	01/08/07	01/09/07	NF	1486	9399	FERRAMENTARIA EROTECH LTDA	44.022,825	0,113	5.000,00
20005581-01	REFORMA FERRAMENTAL	BR02	26/09/14	26/09/14	NFe	4588	15152	TKS FERRAMENTAS DE PRECISAO	2.484,317	0,565	1.400,00
20005581-02	REFORMA FERRAMENTAL	BR02	26/09/14	26/09/14	NFe	4588	15152	TKS FERRAMENTAS DE PRECISAO	2.484,317	0,565	1.400,00
20005581-03	POSTICOS PARA MOLDE DO ROLETE SLIM CONF. DES.2020038030/2020038031	BR02	28/01/16	28/01/16	NFe	5842	15152	TKS FERRAMENTAS DE PRECISAO	5.161,578	0,113	600,00
20005581-04	POSTICOS PARA MOLDE SLIM CONF. DES. 2020038034	BR02	28/01/16	28/01/16	NFe	5842	15152	TKS FERRAMENTAS DE PRECISAO	3.219,520	0,113	400,00
20005581-05	POSTICOS PARA MOLDE DO ROLETE SLIM CONF. DES.2020038033	BR02	28/01/16	28/01/16	NFe	5842	15152	TKS FERRAMENTAS DE PRECISAO	2.553,269	0,113	300,00
20005581-06	POSTICOS PARA MOLDE DO ROLETE SLIM CONF. DES. 2020038032/2020038035	BR02	28/01/16	28/01/16	NFe	5842	15152	TKS FERRAMENTAS DE PRECISAO	3.773,001	0,113	400,00
20005581-07	PINO GARRA DES.2020038000/12	BR02	10/05/16	10/05/16	NFe	5076	9399	FERRAMENTARIA EROTECH LTDA	934,230	0,565	500,00
20005581-08	ALTERACAO DE MOLDE DO ROLETE SLIM PARA CRIACAO DE REFERENCIA NAS 6 CAVIDADES NA EROSAO	BR02	10/11/16	10/11/16	NFe	335	9399	FERRAMENTARIA EROTECH LTDA	2.431,187	0,113	300,00
20005581-09	ALTERACAO DO MOLDE DO ROLETE SLIM	BR02	24/11/16	24/11/16	NFe	338	9399	FERRAMENTARIA EROTECH LTDA	2.431,187	0,113	300,00
20005581-10	ALTERACAO EM MOLDE SLIM PARA CRIACAO DE REFERENCIA NAS SEIS CAVIDADES	BR02	02/12/16	02/12/16	NFe	341	9399	FERRAMENTARIA EROTECH LTDA	2.431,187	0,113	300,00
20005581-11	ALTERACAO EM MOLDE DO ROLETE STANDER COD.2026	BR02	19/12/16	19/12/16	NFe	347	9399	FERRAMENTARIA EROTECH LTDA	2.431,187	0,113	300,00
20005581-12	POSTICO ROLETE SLIM	BR02	21/06/17	21/06/17	NFe	1247	20487	PLASTITOOL COM E SERV LTD EP	4.556,158	0,565	2.600,00
20005650-00	MOLDE C/ 6 CAVIDADES P/ INJETAR NUCLEO TM	BR02	29/05/08	11/12/08	NF	9027	719	MECANEL MEC. ELETR. INDL. LT	30.116,772	0,113	3.400,00
20005650-01	FURACAO NA PLACA DO MOLDE P/ NUCLEO TMII - DESENHO 2020010001	BR02	27/09/12	27/09/12	NFe	2447	15152	TKS FERRAMENTAS DE PRECISAO	357,192	0,113	0,00
20005650-02	FABRICACAO DE 6 BUCHAS P/ O MOLDE DO NUCLEO TMII P/ CAMARA DE VACUO	BR02	22/10/12	22/10/12	NFe	2516	15152	TKS FERRAMENTAS DE PRECISAO	1.233,456	0,113	100,00
20005650-03	FURACAO NA PLACA DO MOLDE P/ NUCLEO TMII P/ POSICIONAR C/ O ROBO	BR02	22/10/12	22/10/12	NFe	2516	15152	TKS FERRAMENTAS DE PRECISAO	357,192	0,113	0,00
20005650-04	RETRABALHO NA PLACA SUPERIOR E ANEL DE CENTRAGEM P/ CAMARA DE VACUO - DESENHO 2020010001	BR02	22/10/12	22/10/12	NFe	2516	15152	TKS FERRAMENTAS DE PRECISAO	1.462,261	0,565	800,00
20005733-00	CAIXA DE MACHO PARA CARCACA TM II 5,0 3/4"	BR02	03/06/08	11/12/08	NF	2244	5249	LAMASA IND.METAL LTDA	14.456,054	0,565	8.200,00
20005733-01	CAVIDADES PARA CAIXA DE MACHO	BR02	29/08/11	29/08/11		1311	719	MECANEL MEC. ELETR. INDL. LT	3.982,740	0,565	2.300,00
20005779-00	SUPORTE DA TAMPA. ACRESCENTAR COLUNA ANT GIRO CONFORME O DESENHO 2020090008	BR02	25/05/15	25/05/15	NFe	5278	15152	TKS FERRAMENTAS DE PRECISAO	1.295,257	0,565	700,00
20005779-01	MANCAIS 3/4 PARA CARCA COMPOSITITE	BR02	25/05/15	25/05/15	NFe	5278	15152	TKS FERRAMENTAS DE PRECISAO	2.121,734	0,565	1.200,00
20005779-02	ALTERACAO DO MOLDE DO ANEL PARA AUMENTAR A BASE DE FIXACAO DO CYBLE	BR02	19/06/17	19/06/17	NFe	7299	15152	TKS FERRAMENTAS DE PRECISAO	1.412,164	0,113	200,00
20005779-03	MODIFICACAO MOLDE ANEL DE FECHAMENTO	BR02	03/09/18	31/12/18	NFe	14976	16999	ARTIS MATRIZ IND MATRI.LTDA	6.322,326	0,113	700,00
20005779-04	ALTERACAO EM MOLDE DO ANEL PARA AUMENTAR BASE DE FIXACAO DO CYBLE	BR02	04/12/18	04/12/18	NFe	8993	15152	TKS FERRAMENTAS DE PRECISAO	1.412,164	0,113	200,00
20005826-00	MOLDE 4 CAVIDADES MOSTRADOR 45° STD	BR02	29/09/08	04/06/09	NF	13305	9544	HUSKY DO BRASIL SIS.INJ LTDA	33.760,402	0,113	3.800,00
20005826-01	MOLDE 4 CAVIDADES MOSTRADOR 45° STD	BR02	30/09/08	04/06/09	NF	6216	2969	DIGIMOLD FERR. PRECISAO LTDA	90.951,326	0,113	10.300,00
20005826-02	CONSTRUCAO DOS POSTICOS DO MOSTRADOR 45 CONFORME DESENHO 2020111037	BR02	07/04/15	07/04/15	NFe	5130	15152	TKS FERRAMENTAS DE PRECISAO	2.886,389	0,565	1.600,00
20005826-03	MODIFICACAO DO 4 CAVIDADES MOSTRADOR 45° STD	BR02	20/12/08	04/06/09	NF	6413	2969	DIGIMOLD FERR. PRECISAO LTDA	4.336,765	0,565	2.500,00
20005862-00	MOLDE DE 6 CAVIDADES PLACA PIVO TU	BR02	07/11/08	26/03/09	NF	9423	719	MECANEL MEC. ELETR. INDL. LT	43.368,160	0,113	4.900,00
20005862-01	CAVIDADES PARA MOLDE PLACA PIVO	BR02	10/05/16	10/05/16	NFe	5752	719	MECANEL MEC. ELETR. INDL. LT	21.340,447	0,113	2.400,00
20005862-02	MODIFICACAO EM CAVIDADES DO MOLDE DA PLACA PIVO	BR02	22/03/17	22/03/17	NFe	291	719	MECANEL MEC. ELETR. INDL. LT	3.620,925	0,113	400,00
20005862-03	CAVIDADE SUPERIOR DES.210200824	BR02	26/08/15	26/08/15	NFe	5119	719	MECANEL MEC. ELETR. INDL. LT	1.516,496	0,565	900,00
20005862-04	CAVIDADE INFERIOR DESENHO 21020080025	BR02	26/08/15	26/08/15	NFe	5119	719	MECANEL MEC. ELETR. INDL. LT	1.516,496	0,565	900,00
20005862-05	PLACA DE CHOQUE DES.2020080023	BR02	26/08/15	26/08/15	NFe	5119	719	MECANEL MEC. ELETR. INDL. LT	175,594	0,565	100,00
20005862-06	PINO POSTICO DES.2020080017	BR02	26/08/15	26/08/15	NFe	5119	719	MECANEL MEC. ELETR. INDL. LT	43,901	0,565	0,00
20005862-07	BUCHA GUIA DES.2020080021	BR02	26/08/15	26/08/15	NFe	5119	719	MECANEL MEC. ELETR. INDL. LT	438,980	0,565	200,00
20005891-00	INSTALAÇÕES / LAYOUT DEPTO. COMERCIAL	BR02	27/11/08	10/07/09	NF	2524	16569	TBCOMP INFORM. SERVICOS LTDA	974,625	0,565	600,00
20006000-00	MOLDE 4 CAVIDADES CABECA TRANSPATENTE 45° SOLDA	BR02	26/03/09	28/09/09	NF	14767	9544	HUSKY DO BRASIL SIS.INJ LTDA	39.151,230	0,113	4.400,00
20006002-22	MATERIAIS P/ ILUMINACAO FUNDICAO	BR02	24/03/10	31/07/10	NF	377	17512	EMES COM.SERV.ELETR.LTDA ME	27.320,576	0,565	15.400,00
20006002-27	MODIFICAÇÃO DO SISTEMA DE EXAUSTÃO PARA MOLDAGEM DO TU LONGO-TUBULAÇÃO VALVULA BORBOLETA E COIFAS	BR02	02/09/13	02/09/13	NFe	133	16957	RODNA MONTAGENS INDUSTR.LTDA	1.763,636	0,565	1.000,00
20006040-01	REDE NOVA DISTRIBUICAO DE GLP - MONTAGEM E INSTALACAO	BR02	17/04/09	31/07/10	NF	15028	5267	CIA ULTRAGAZ S/A	49,745	0,565	0,00
20006054-01	ESTRUTURA EM VIGA "U" E CHAPA CHADREZ	BR02	05/06/09	26/03/10	NF	1600	16829	ROSSIL INDUSTRIAL LTDA	19.274,449	0,565	10.900,00
20006081-00	MOLDE 4 CAVIDADES CABECA TRANSPARENTE CYBLE V2 TU/TM	BR02	20/08/09	26/03/10	NF	13234	16999	ARTIS MATRIZ IND MATRI.LTDA	89.438,299	0,113	10.100,00
20006081-02	MODIFICACAO DE 5 POSTICOS DO MOLDE DA CABECA TRANSPARENTE	BR02	13/02/14	24/02/14	NFe	3720	719	MECANEL MEC. ELETR. INDL. LT	3.073,057	0,113	300,00
20006082-00	MOLDE 2 CAVIDADES ANEL DE FECHAMENTO CYBLE V2 TU/TM	BR02	20/08/09	26/03/10	NF	13234	16999	ARTIS MATRIZ IND MATRI.LTDA	114.205,814	0,113	12.900,00
20006082-01	MOLDE DO ANEL DE FECHAMENTO CYBLE V2	BR02	11/03/10	31/07/10	NF	111	16999	ARTIS MATRIZ IND MATRI.LTDA	6.139,238	0,113	700,00
20006082-02	BICO DE INJECAO 8.00 M.C.	BR02	29/06/12	29/06/12	NFe	11673	9544	HUSKY DO BRASIL SIS.INJ LTDA	1.059,596	0,565	600,00
20006082-03	CONSTRUCAO DOS POSTICOS DO MOLDE PARA ANEL DE FECHAMENTO COPPER CAN CYBLE V2	BR02	05/08/15	05/08/15	NFe	5521	15152	TKS FERRAMENTAS DE PRECISAO	1.408,025	0,113	200,00
20006082-04	MODIFICACAO EM MOLDE DA TAMPA PROTETORA CYBLE V2 - DES.2020086000	BR02	10/05/17	10/05/17	NFe	6227	9399	FERRAMENTARIA EROTECH LTDA	9.517,860	0,113	1.100,00
20006082-05	GAVETAS PARA MOLDE ESQUERDA+DIREITA DES.2020085022	BR02	15/12/17	15/12/17	NFe	13931	16999	ARTIS MATRIZ IND MATRI.LTDA	44.868,120	0,113	5.100,00
20006209-00	CAIXA DE MACHO TU IV 3/4	BR02	08/05/06	01/10/06	NF	209	14047	DGA IND. METALURGICA LTDA	9.637,232	0,565	5.400,00
20006238-00	NOVO MOLDE 4 CAV.FILTRO TM III DN 15 COMPOSITE	BR02	07/05/10	31/10/10	NF	386	2969	DIGIMOLD FERR. PRECISAO LTDA	53.221,091	0,113	6.000,00
20006238-01	ANALISE REOLOGICA-MOLDE DO FILTRO COMPOSITE DN15	BR02	21/05/10	31/10/10	NF	533	15807	SMARTTECH PLAST SERV SIST LT	5.581,125	0,113	600,00
20006238-02	SOLDA E RETRABALHO DAS MATRIZES DO FILTRO COMPOSITE DN 15 - DESENHO 2020095009	BR02	22/08/12	22/08/12	NFe	2337	15152	TKS FERRAMENTAS DE PRECISAO	2.278,218	0,565	1.300,00
20006238-03	RETRABALHO NO PORTA MACHO DA FERRAMENTA P/ CORTAR CHAPA MAGNETICA DE ITENSIDADE -DESENHO 01175000-05	BR02	22/08/12	22/08/12	NFe	2337	15152	TKS FERRAMENTAS DE PRECISAO	2.349,657	0,565	1.300,00
20006238-04	MODIFICACAO NO MOLDE DO FILTRO 04 CAV	BR02	18/06/14	18/06/14	NF	1080	20179	NEWMOLD FERR DE PRECIS LTDA	13.394,700	0,113	1.500,00
20006238-05	MODIFICACAO MOLDE DO FILTRO COMPOSITE DN15 2020095000	BR02	09/12/14	09/12/14	NFe	1211	20179	NEWMOLD FERR DE PRECIS LTDA	2.065,010	0,113	200,00
20006240-00	NOVO MOLDE 2 CAV. ANEL ANTI-FRAUDE TM III COMPOSITE	BR02	19/07/10	31/10/10	NF	278	719	MECANEL MEC. ELETR. INDL. LT	58.060,219	0,113	6.600,00
20006240-01	SISTEMA DE CAMARA QUENTE HOT HALF BICO TERMICO	BR02	27/04/10	31/10/10	NF	2161	15370	MOLD MASTER DO BRASIL	16.689,046	0,565	9.400,00
20006268-00	NOVA CAIXA DE MACHO P/ FUNDICAO TU IV 1/2" x 115	BR02	17/05/10	31/07/10	NF	391	11940	MODELACAO IPANEMA ME LTDA	558,113	0,565	300,00
20006268-01	CAIXA DE MACHO TU IV 3/4 X 115	BR02	16/06/10	31/07/10	NF	5	13670	LIMEPE LIMEIRA IND.MET.PCS.L	11.106,445	0,565	6.300,00
20006268-02	FABRICACAO DE 4 CONJUNTOS DE COLUNAS - DESENHO 2100012013/014	BR02	27/09/12	27/09/12	NFe	2447	15152	TKS FERRAMENTAS DE PRECISAO	1.415,373	0,565	800,00
20006299-00	NOVO MOLDE 4 CAV.BASE INTERMEDIARIA TM DN15/DN20 (STD E ITALIA)	BR02	19/07/10	30/09/11	NF	3940	9544	HUSKY DO BRASIL SIS.INJ LTDA	13.894,941	0,113	1.600,00
20006299-01	MOLDE P/ BASE INTERMEDIARIA TM DN15/DN20	BR02	06/10/10	30/09/11	NF	529	719	MECANEL MEC. ELETR. INDL. LT	75.599,244	0,113	8.500,00
20006299-02	MODIFICACAO MOLDE DA BASE INTERMEDIARIA ITALIA	BR02	25/04/12	25/04/12	NFe	17	719	MECANEL MEC. ELETR. INDL. LT	5.023,013	0,113	600,00
2001-00	CATRACA	BR02	01/01/15	01/01/15					0,011	0,565	0,00
2012-00	MESA DE MADEIRA REV.MELAMINO, DIMENSAO: 120X080X080	BR02	30/09/13	30/09/13	NFe	607	16425	SODEXHO DO BRASIL COM. LTDA	38,130	0,565	0,00
2013-00	MESA DE MADEIRA REV.MELAMINO, DIMENSAO: 120X080X080	BR02	30/09/13	30/09/13	NFe	607	16425	SODEXHO DO BRASIL COM. LTDA	38,130	0,565	0,00
2050-00	MESA DE MADEIRA REV.MELAMINO, DIMENSAO: 120X080X080	BR02	30/09/13	30/09/13	NFe	607	16425	SODEXHO DO BRASIL COM. LTDA	38,130	0,565	0,00

Este documento é cópia do original, assinado digitalmente por CARLOS ROBERTO DE NESZCZUK ANTONIO e Tribunal de Justiça do Estado de São Paulo, protocolado em 10/10/2022 às 19:38, sob o número WAMR22705518881.
Para conferir o original, acesse o site https://esaj.tjsp.jus.br/pastadigital/pg/abrirConferenciaDocumento.do, informe o processo 1007410-69.2022.8.26.0019 e código DB08AF1.

Código	Descricao	tabelecimen	Data Aquisição	Data Início	Esp.Docum	Núm.Docum	Cód.Fornec	Razão Social	VALOR DE REPOSIÇÃO	F.D.	VALOR DE MERCADO
207-00	BALANCIN	BR02	01/01/15	01/01/15					0,011	0,565	0,00
212-00	ARMARIO DE ACO, DIMENSAO: 120X040X190	BR02	30/09/13	30/09/13					-	0,565	0,00
2187-00	MULTIMETRO DIGITAL ET2510 - MINIPA	BR02	08/01/13	08/01/13	NFe	17606	108	WALTRONICA COMP. ELETRONICOS	580,007	0,565	300,00
2215-00	GAVETEIRO VOLANTE DE MADEIRA REV.FORMICA	BR02	30/09/13	30/09/13					-	0,565	0,00
2225-00	CADEIRA GIRATORIA METALICA EM COURVIN, COR: AZUL, OPCIONAL: BRACOS	BR02	30/09/13	30/09/13					-	0,565	0,00
2230-00	GAVETEIRO VOLANTE DE MADEIRA REV.FORMICA	BR02	30/09/13	30/09/13					-	0,565	0,00
2233-00	POLTRONA FIXA METALICA EM TECIDO, COR: AZUL, OPCIONAL: BRACOS	BR02	30/09/13	30/09/13					-	0,565	0,00
2234-00	POLTRONA FIXA METALICA EM TECIDO, COR: AZUL, OPCIONAL: BRACOS	BR02	30/09/13	30/09/13					-	0,565	0,00
2238-00	MONITOR SAMSUNG WIDE - 20 "	BR02	23/03/10	23/04/10	NF	59809	739	SOROCAMP C.P.INFORMATICA LT	535,050	0,565	300,00
2243-00	DOCK STATION	BR02	30/09/13	30/09/13					-	0,565	0,00
2255-00	GAVETEIRO VOLANTE DE MADEIRA REV.FORMICA	BR02	30/09/13	30/09/13					-	0,565	0,00
2318-00	ARMARIO DE ACO VESTIARIO	BR02	01/01/19	01/01/19					0,010	0,904	0,00
2352-00	TV 32" LCD FULL HD, RGB E ETHERNET	BR02	16/10/12	16/10/12	NFe	267671	17294	ABANO RJ DISTRIBUIDORA LTDA.	1.307,490	0,565	700,00
2368-00	ARMARIO DE ACO TIPO VESTUARIO, DIMENSAO: 125X040X200	BR02	30/09/13	30/09/13					-	0,565	0,00
2369-00	ARMARIO DE ACO TIPO VESTUARIO, DIMENSAO: 125X040X200	BR02	30/09/13	30/09/13					-	0,565	0,00
2371-00	ARMARIO DE ACO TIPO VESTUARIO, DIMENSAO: 125X040X200	BR02	30/09/13	30/09/13					-	0,565	0,00
2372-00	ARMARIO DE ACO TIPO VESTUARIO, DIMENSAO: 125X040X200	BR02	30/09/13	30/09/13					-	0,565	0,00
2375-00	ARMARIO DE ACO TIPO VESTUARIO, DIMENSAO: 125X040X200	BR02	30/09/13	30/09/13					-	0,565	0,00
2377-00	ARMARIO DE ACO TIPO VESTUARIO, DIMENSAO: 125X040X200	BR02	30/09/13	30/09/13					-	0,565	0,00
2380-00	ARMARIO VESTIARIO	BR02	01/01/19	01/01/19					0,010	0,904	0,00
2382-00	ARMARIO DE VESTIARIO DE ACO	BR02	01/01/19	01/01/19		0			0,010	0,904	0,00
2388-00	ARMARIO VESTIARIO	BR02	01/01/19	01/01/19	NF	3157			0,010	0,904	0,00
2392-00	ARMARIO VESTIARIO	BR02	01/01/19	01/01/19	NF	4			0,010	0,904	0,00
2410-00	ARMARIO ALTO	BR02	01/01/19	01/01/19	NF	266			0,010	0,904	0,00
2415-00	MONITOR LCD 17" PHILIPS	BR02	05/11/08	05/12/08	NF	167969	15712	OFFICER DIST.PROD.DE INF.S/A	513,133	0,565	300,00
2421-00	MONITOR LCD	BR02	07/04/09	07/05/09	NF	146177	9149	INGRAN MICRO BRASIL LTDA	555,660	0,565	300,00
2426-00	MONITOR LCD 17" SAMSUNG	BR02	21/11/08	21/12/08	NF	915497	13610	TECH DATA BRASIL LTDA.	515,838	0,565	300,00
2435-00	DOCK STATION	BR02	30/09/13	30/09/13					-	0,565	0,00
2473-00	DATASHOW DELL	BR02	28/05/10	28/06/10	NF	601475	12846	DELL COMPUTADORES BR LTDA	3.384,468	0,023	100,00
2491-00	CARGA RESISTIVO	BR02	01/01/19	01/01/19	NFe	413262	2550	FESTO BRASIL LTDA.	0,010	0,904	0,00
2495-00	PRATELEIRA GRANDE MULTIUSO SM-R	BR02	13/09/12	13/09/12	NFe	32278	13624	LUITEX MAQ. FERRAMENTAS LTDA	412,837	0,565	200,00
2495-01	COLUNA P/ MONTAGEM DE PAINEL	BR02	13/09/12	13/09/12	NFe	32278	13624	LUITEX MAQ. FERRAMENTAS LTDA	142,914	0,565	100,00
2495-02	REGUA DE ENERGIA C/2 TOMADAS	BR02	13/09/12	13/09/12	NFe	32278	13624	LUITEX MAQ. FERRAMENTAS LTDA	274,721	0,565	200,00
2498-01	FASIMETRO AMARELO	BR02	01/01/15	01/01/15					0,011	0,565	0,00
2555-00	BALANCA ELETRONICA PESADORA CONTADORA BANC.MOD.3300 CAP.25KG	BR02	14/08/95	01/09/95	NF	763			2.300,718	0,001	0,00
2556-00	BALANCA ELETRONICA	BR02	24/09/09	24/10/09	NF	5613	4239	TOLEDO BRASIL IND.BAL.LTDA	1.219,894	0,565	700,00
2575-00	NOTEBOOK DELL SERIAL 35TXJN1	BR02	01/01/19	01/01/19					0,010	0,904	0,00
2576-00	NOTEBOOK DELL LATITUDE E4310	BR02	19/08/10	19/09/10	NF	809219	12846	DELL COMPUTADORES BR LTDA	4.367,656	0,023	100,00
2576-01	SERVICO	BR02	30/05/07	30/06/07	NF	332965	8436	DELL COMPUTADORES BRASIL LT.	-	0,000	0,00
2588-00	MAQUINA ENVOLVEDORA	BR02	08/10/98	01/11/98	NF	60422			28.034,874	0,001	0,00
2588-01	DESLOCAMENTO E ABERTURA DE RASGO NO ASFALTO E FABRICACAO DE GRELHAS PARA CAIDA DE AGUA	BR02	07/11/19	01/12/19	NFe	115	21770	RYCE ENGENHARIA E MANUTENCAO	2.920,505	0,904	2.600,00
2590-00	BANCADA ESTRUTURA METALICA C/TAMPO DE MADEIRA, DIMENSAO: 180X080X190	BR02	30/09/13	30/09/13					-	0,565	0,00
2675-00	MONITOR 23"	BR02	28/05/10	28/06/10	NF	11590	11077	CYBERSHOP TEC.TELEC. LTDA	798,270	0,565	500,00
2682-00	MONITOR	BR02	09/06/06	09/07/06	NF	638465	8436	DELL COMPUTADORES BRASIL LT.	911,929	0,023	0,00
2715-00	RACK PARA SERVIDORES BLACKBOX	BR02	01/01/19	01/01/19		0			0,010	0,904	0,00
2730-00	SWITCH 3COM	BR02	01/01/19	01/01/19					0,010	0,904	0,00
2731-00	ROUTER - CISCO WIRELESS	BR02	29/06/10	29/07/10	NF	122	13376	OPPORTUNITY TECHNOLOGY	875,760	0,565	500,00
2732-00	ROUTER - CISCO WIRELESS	BR02	29/06/10	29/07/10	NF	122	13376	OPPORTUNITY TECHNOLOGY	875,760	0,565	500,00
2735-00	ARMARIO DE ACO, DIMENSAO: 120X070X160	BR02	30/09/13	30/09/13					-	0,565	0,00
2752-00	CALIBRADOR SM4050	BR02	01/01/19	01/01/19	NF	56279	5555	PM DE PEDREIRA	0,010	0,904	0,00
2753-00	MONITOR DE ONDA ELETRICA	BR02	01/01/19	01/01/19	NF	217			0,010	0,904	0,00
2757-01	PADRAO DE ENERGIA MONOFASICO	BR02	01/01/15	01/01/15					0,011	0,565	0,00
2771-00	NOTEBOOK DELL LATITUDE E5500	BR02	16/04/10	16/05/10	NF	497457	12846	DELL COMPUTADORES BR LTDA	4.927,011	0,023	100,00
2783-00	NOTEBOOK LATITUDE E5500	BR02	18/02/10	18/03/10	NF	350304	12846	DELL COMPUTADORES BR LTDA	3.399,769	0,023	100,00
2796-00	NOTEBOOK DELL LATITUDE E5500	BR02	16/04/10	16/05/10	NF	497457	12846	DELL COMPUTADORES BR LTDA	4.927,011	0,023	100,00
28-00	DESEMPENO DE GRAFITE MITUTOYO REF.517.105	BR02	25/07/80	01/07/80	NF	136278			1.985,067	0,001	0,00
2802-00	MESA REDONDA	BR02	01/01/15	01/01/15					0,011	0,565	0,00
2820-00	MONITOR LG	BR02	01/01/19	01/01/19					0,010	0,904	0,00
2828-00	CADEIRA GIRATORIA	BR02	01/01/19	01/01/19					0,010	0,904	0,00
2866-00	THIN CLIENT	BR02	09/03/09	09/04/09	NF	99269	14503	CNT.BRASIL.DISTRIBUIDORA LT	1.543,500	0,565	900,00
2870-00	MESA	BR02	01/01/19	01/01/19					0,010	0,904	0,00
2874-00	MONITOR LCD 17" SAMSUNG	BR02	21/11/08	21/12/08	NF	915497	13610	TECH DATA BRASIL LTDA.	515,838	0,565	300,00
2881-00	MONITOR LCD 17" SAMSUNG	BR02	21/11/08	21/12/08	NF	915497	13610	TECH DATA BRASIL LTDA.	515,838	0,565	300,00
2918-00	MONITOR - SAMSUNG 18,5"	BR02	19/08/10	19/09/10	NF	222395	13610	TECH DATA BRASIL LTDA.	441,570	0,565	200,00
2919-00	MONITOR SAMSUNG	BR02	01/01/19	01/01/19	NF	222395	13610	TECH DATA BRASIL LTDA.	0,010	0,904	0,00
2920-00	MONITOR - SAMSUNG 18,5"	BR02	19/08/10	19/09/10	NF	222395	13610	TECH DATA BRASIL LTDA.	441,570	0,565	200,00
2922-00	MONITOR - SAMSUNG 18,5"	BR02	19/08/10	19/09/10	NF	222395	13610	TECH DATA BRASIL LTDA.	441,570	0,565	200,00
2925-00	MONITOR - SAMSUNG 18,5"	BR02	19/08/10	19/09/10	NF	222395	13610	TECH DATA BRASIL LTDA.	441,570	0,565	200,00
2934-00	ESTANTE DE ACO	BR02	01/01/19	01/01/19					0,010	0,904	0,00
294-00	CARRINHO P TRASPORTE DE MEDIDORES	BR02	01/01/19	01/01/19					0,010	0,904	0,00
2942-00	ESTANTE DE ACO	BR02	01/01/19	01/01/19					0,010	0,904	0,00
2947-00	ESTANTE DE ACO	BR02	01/01/19	01/01/19					0,010	0,904	0,00
2982-00	MICROCOMPUTADOR ADVANTECH - N/S CDAB485541	BR02	25/03/08	25/04/08	NF	10901	13972	ADVANTECH BRASIL S/A	7.388,617	0,565	4.200,00
2983-00	MONITOR LCD 17" SAMSUNG	BR02	21/11/08	21/12/08	NF	915497	13610	TECH DATA BRASIL LTDA.	515,838	0,565	300,00
3025-00	NOTEBOOK DELL LATITUDE E5500	BR02	16/04/10	16/05/10	NF	497457	12846	DELL COMPUTADORES BR LTDA	4.927,011	0,023	100,00
3045-00	MONITOR 23" - SAMSUMG	BR02	26/04/10	26/05/10	NF	135243	13610	TECH DATA BRASIL LTDA.	713,400	0,565	400,00
3056-00	COFRE	BR02	01/01/19	01/01/19	NF	20915			0,010	0,904	0,00
3071-00	POLTRONA GIRATORIA EM TECIDO, COR: VERDE, OPCIONAL: BRACOS	BR02	30/09/13	30/09/13					-	0,565	0,00
3072-00	MONITOR 23" - SAMSUMG	BR02	26/04/10	26/05/10	NF	135243	13610	TECH DATA BRASIL LTDA.	713,400	0,565	400,00
3153-00	MONITOR DELL 17" - N/S BR0JM8940759184F1FWA	BR02	29/05/08	29/06/08	NF	441230	12846	DELL COMPUTADORES BR LTDA	444,910	0,023	0,00
3155-00	GAVETEIRO	BR02	01/01/15	01/01/15					0,011	0,565	0,00
3177-00	CADEIRA GIRATORIA	BR02	01/01/15	01/01/15					0,011	0,565	0,00

Este documento é cópia do original, assinado digitalmente por CARLOS ROBERTO DENESZCZUK ANTONIO e Tribunal de Justiça do Estado de São Paulo, protocolado em 10/10/2022 às 19:38, sob o número WAMP22705151881.
Para conferir o original, acesse o site https://esaj.tjsp.jus.br/pastadigital/pg/abrirConferenciaDocumento.do, informe o processo 1007410-69.2022.8.26.0019 e código DB08AF4.

Código	Descricao	tabelecimen	Data Aquisição	Data Início	Esp.Docum	Núm.Docum	Cód.Fornec	Razão Social	VALOR DE REPOSIÇÃO	F.D.	VALOR DE MERCADO
3244-00	CATRACA	BR02	01/01/15	01/01/15					0,011	0,565	0,00
3308-00	MICROCOMPUTADOR DELL	BR02	22/10/08	22/11/08	NF	690288	12846	DELL COMPUTADORES BR LTDA	2.675,459	0,023	100,00
3308-01	SERVICO	BR02	22/10/08	22/11/08	NF	542621	8436	DELL COMPUTADORES BRASIL LT.	-	0,000	0,00
3310-00	BANCADA DE TRABALHO	BR02	01/01/19	01/01/19	NF	5013			0,010	0,904	0,00
3311-00	BANCADA DE TRABLHO	BR02	01/01/19	01/01/19	NF	5013			0,010	0,904	0,00
3316-00	CPU OPTIPLEX 780 DELL	BR02	01/01/19	01/01/19					0,010	0,904	0,00
3317-00	MONITOR LCD 17" LG	BR02	29/01/10	28/02/10	NF	511693	758	KALUNGA COM E IND GRAF LTDA	528,224	0,565	300,00
3327-00	ESTACAO CALIBRACAO WECO E CONTROLE PARA MEDIDORES KWH C/ ACESSORIOS	BR02	28/05/08	28/06/08	NF	2949	ITR1	ITRON SISTEMAS E TECNOL.LTDA	22.278,350	0,565	12.600,00
3333-00	MAQUINA DE SOLDA A PONTO SIMONEK PN-100/300 NS.7162	BR02	01/06/81	01/06/81	NF	32122			24.459,855	0,001	0,00
3336-00	AUTOTRANSFORMADOR SAIDA VARIAVEL MD.VM	BR02	29/12/10	29/12/10	NF	515	ITR1	ITRON SISTEMAS E TECNOL.LTDA	507,350	0,565	300,00
3337-00	FONTE DE TENSAO ESTABILIZADA	BR02	30/09/13	30/09/13					-	0,565	0,00
3437-00	JATEADEIRA DE PECAS	BR02	30/09/13	30/09/13					-	0,565	0,00
3460-00	ESTANTE DE ACO	BR02	01/01/19	01/01/19		0			0,010	0,904	0,00
3560-00	GRADE DE TRABALHO	BR02	01/01/15	01/01/15					0,011	0,565	0,00
3682-00	NOTEBOOK DELL LATITUDE E4310	BR02	26/08/10	26/09/10	NF	830506	12846	DELL COMPUTADORES BR LTDA	4.367,300	0,023	100,00
3687-00	PRISMA MAGNETICO	BR02	01/01/19	01/01/19	NF	1804/69			0,010	0,904	0,00
3701-00	SM5050	BR02	01/01/19	01/01/19	NF	49667			0,010	0,904	0,00
3704-00	GP STANDARD 3050	BR02	11/12/07	11/01/08	NF	63230	5555	PM DE PEDREIRA	38.982,621	0,565	22.000,00
3704-01	COMPLEMENTO DE VALOR	BR02	02/01/08	02/02/08	NF	63230	5555	PM DE PEDREIRA	782,349	0,565	400,00
3717-00	SM5050	BR02	01/01/19	01/01/19					0,010	0,904	0,00
3732-00	NOTEBOOK DELL	BR02	01/01/19	01/01/19					0,010	0,904	0,00
3741-00	TERMO HIGROMETRO P/ USO NO LABORATORIO DE VALIDACAO	BR02	26/10/12	26/10/12	NFe	9852	2302	INSTRUMENTOS CAMPINAS LTDA	810,570	0,565	500,00
3743-00	PRENSA	BR02	01/01/19	01/01/19	NF	19912			0,010	0,904	0,00
3743-01	MELHORIA EM DISPOSITIVO MANUAL PARA DESMONTAGEM DA CAPA PLASTICA NO MEDIDOR	BR02	11/12/17	31/03/18	NFe	580	18237	KENIA CRISTINA FRANCO EPP	3.667,984	0,565	2.100,00
3743-02	PRENSA MANUAL	BR02	11/12/17	11/12/17					0,011	0,565	0,00
3752-00	MICROCOMPUTADOR DELL PRECISION T3500	BR02	30/08/10	30/09/10	NF	837439	12846	DELL COMPUTADORES BR LTDA	4.404,298	0,023	100,00
3753-00	MICROCOMPUTADOR DELL PRECISION T3500	BR02	30/08/10	30/09/10	NF	837439	12846	DELL COMPUTADORES BR LTDA	4.404,298	0,023	100,00
3754-00	MICROCOMPUTADOR DELL PRECISION T3500	BR02	30/08/10	30/09/10	NF	837439	12846	DELL COMPUTADORES BR LTDA	4.404,298	0,023	100,00
3755-00	MICROCOMPUTADOR DELL PRECISION T3500	BR02	30/08/10	30/09/10	NF	837439	12846	DELL COMPUTADORES BR LTDA	4.404,298	0,023	100,00
3756-00	POWEREDGE R310 - SERVIDOR	BR02	30/08/10	30/09/10	NF	837510	12846	DELL COMPUTADORES BR LTDA	6.850,522	0,023	200,00
3756-02	HD PARA SERVIDOR - 1TB 7.2K RPM SATA 3 GBPS 3.5 IN HOTPLUG	BR02	30/08/12	30/08/12	NFe	142134	18551	DELL COMPUT.DO BRASIL LTDA	1.088,648	0,023	0,00
3757-00	POWEREDGE R310 - SERVIDOR	BR02	30/08/10	30/09/10	NF	837510	12846	DELL COMPUTADORES BR LTDA	6.850,522	0,023	200,00
3757-02	HD PARA SERVIDOR - 1TB 7.2K RPM SATA 3 GBPS 3.5 IN HOTPLUG	BR02	30/08/12	30/08/12	NFe	142134	18551	DELL COMPUT.DO BRASIL LTDA	1.088,648	0,023	0,00
3758-00	POWEREDGE R310 - SERVIDOR	BR02	30/08/10	30/09/10	NF	837510	12846	DELL COMPUTADORES BR LTDA	6.850,522	0,023	200,00
3758-02	HD PARA SERVIDOR - 1TB 7.2K RPM SATA 3 GBPS 3.5 IN HOTPLUG	BR02	30/08/12	30/08/12	NFe	142134	18551	DELL COMPUT.DO BRASIL LTDA	1.088,648	0,023	0,00
3759-00	POWEREDGE R310 - SERVIDOR	BR02	30/08/10	30/09/10	NF	837510	12846	DELL COMPUTADORES BR LTDA	6.850,522	0,023	200,00
3759-02	HD PARA SERVIDOR - 1TB 7.2K RPM SATA 3 GBPS 3.5 IN HOTPLUG	BR02	30/08/12	30/08/12	NFe	142134	18551	DELL COMPUT.DO BRASIL LTDA	1.088,648	0,023	0,00
3760-00	POWEREDGE R310 - SERVIDOR	BR02	30/08/10	30/09/10	NF	837510	12846	DELL COMPUTADORES BR LTDA	6.850,522	0,023	200,00
3760-02	HD PARA SERVIDOR - 1TB 7.2K RPM SATA 3 GBPS 3.5 IN HOTPLUG	BR02	30/08/12	30/08/12	NFe	142134	18551	DELL COMPUT.DO BRASIL LTDA	1.088,648	0,023	0,00
3761-00	POWEREDGE R310 - SERVIDOR	BR02	30/08/10	30/09/10	NF	837510	12846	DELL COMPUTADORES BR LTDA	6.850,522	0,023	200,00
3761-02	HD PARA SERVIDOR - 1TB 7.2K RPM SATA 3 GBPS 3.5 IN HOTPLUG	BR02	30/08/12	30/08/12	NFe	142134	18551	DELL COMPUT.DO BRASIL LTDA	1.088,648	0,023	0,00
3762-00	POWEREDGE R310 - SERVIDOR	BR02	30/08/10	30/09/10	NF	837510	12846	DELL COMPUTADORES BR LTDA	6.850,522	0,023	200,00
3762-02	HD PARA SERVIDOR - 1TB 7.2K RPM SATA 3 GBPS 3.5 IN HOTPLUG	BR02	30/08/12	30/08/12	NFe	142134	18551	DELL COMPUT.DO BRASIL LTDA	1.088,648	0,023	0,00
3763-00	POWEREDGE R310 - SERVIDOR	BR02	30/08/10	30/09/10	NF	837510	12846	DELL COMPUTADORES BR LTDA	6.850,522	0,023	200,00
3763-02	HD PARA SERVIDOR - 1TB 7.2K RPM SATA 3 GBPS 3.5 IN HOTPLUG	BR02	30/08/12	30/08/12	NFe	142134	18551	DELL COMPUT.DO BRASIL LTDA	1.088,648	0,023	0,00
3801-00	FRIGOBAR	BR02	30/09/13	30/09/13					-	0,565	0,00
3802-00	ARMARIO DE MADEIRA REV.FORMICA, DIMENSAO: 080X050X160	BR02	30/09/13	30/09/13					-	0,565	0,00
3804-00	ARMARIO DE MADEIRA REV.FORMICA, DIMENSAO: 080X050X100	BR02	30/09/13	30/09/13					-	0,565	0,00
3809-00	MESA METALICA C/TAMPO DE MADEIRA REV.FORMICA, DIMENSAO: 080X060X075	BR02	30/09/13	30/09/13					-	0,565	0,00
3813-00	MICROCOMPUTADOR	BR02	27/05/03	27/06/03	NF	148467	8436	DELL COMPUTADORES BRASIL LT.	4.409,706	0,023	100,00
3816-00	ARMARIO DE MADEIRA REV.FORMICA, DIMENSAO: 080X050X160	BR02	30/09/13	30/09/13					-	0,565	0,00
3817-00	ARMARIO DE MADEIRA REV.FORMICA, DIMENSAO: 080X050X160	BR02	30/09/13	30/09/13					-	0,565	0,00
3818-00	ARMARIO ALTO	BR02	01/01/19	01/01/19		0			0,010	0,904	0,00
3819-00	ARMARIO ALTO	BR02	01/01/19	01/01/19		0			0,010	0,904	0,00
3832-00	ARMARIO ALTO	BR02	01/01/19	01/01/19		0			0,010	0,904	0,00
3834-00	ARMARIO DE MADEIRA REV.FORMICA, DIMENSAO: 080X050X160	BR02	30/09/13	30/09/13					-	0,565	0,00
3839-00	GAVETEIRO VOLANTE DE MADEIRA REV.MELAMINO, C/ 3 GAVETA(S)	BR02	30/09/13	30/09/13					-	0,565	0,00
3849-00	CADEIRA COM PE "S"	BR02	14/05/97	01/06/97	NF	423			143,304	0,001	0,00
3857-00	GAVETEIRO VOLANTE 4 GAVETAS	BR02	27/11/08	10/07/09	NF	339	14908	NATALINO DE LIMA COSTAME	460,242	0,565	300,00
3858-00	MICROCOMPUTADOR DELL OPTIPLEX 780	BR02	30/03/10	30/04/10	NF	440274	12846	DELL COMPUTADORES BR LTDA	2.928,298	0,023	100,00
3858-01	SUPORTE TECNICO	BR02	30/03/10	30/04/10	NF	842174	8436	DELL COMPUTADORES BRASIL LT.	207,772	0,023	0,00
3866-00	GAVETEIRO VOLANTE DE MADEIRA REV.FORMICA, C/ 3 GAVETA(S)	BR02	30/09/13	30/09/13					-	0,565	0,00
3870-00	GAVETEIRO VOLANTE DE MADEIRA REV.MELAMINO, C/ 3 GAVETA(S)	BR02	30/09/13	30/09/13					-	0,565	0,00
3876-00	NOTEBOOK DELL LATITUDE	BR02	04/03/10	04/04/10	NF	368294	12846	DELL COMPUTADORES BR LTDA	4.036,220	0,023	100,00
3876-01	SUPORTE TECNICO-NOTEBOOK	BR02	04/03/10	04/04/10	NF	815247	8436	DELL COMPUTADORES BRASIL LT.	189,691	0,023	0,00
3878-00	GAVETEIRO	BR02	01/01/19	01/01/19		0			0,010	0,904	0,00
3882-00	ARMARIO EM MDF	BR02	10/01/06	10/02/06	NF	679	14867	TONIN E SYLVESTRE LTDA	2.719,500	0,565	1.500,00
3900-00	GAVETEIRO VOLANTE DE MADEIRA REV.MELAMINO, C/ 3 GAVETA(S)	BR02	30/09/13	30/09/13					-	0,565	0,00
3901-00	MICROCOMPUTADOR DELL OPTIPLEX 780	BR02	27/07/10	27/08/10	NF	752427	12846	DELL COMPUTADORES BR LTDA	2.590,159	0,023	100,00
3903-00	ARMARIO DE MADEIRA REV.FORMICA, DIMENSAO: 080X050X160, C/ 02 PORTA(S), C/ 04 PRATELEIRA(S)	BR02	30/09/13	30/09/13					-	0,565	0,00
3905-00	ARMARIO ALTO	BR02	01/01/15	01/01/15					0,011	0,565	0,00
3910-00	GAVETEIRO VOLANTE DE MADEIRA REV.MELAMINO, C/ 4 GAVETA(S)	BR02	30/09/13	30/09/13					-	0,565	0,00
3911-00	CADEIRA FIXA	BR02	01/01/19	01/01/19		0			0,010	0,904	0,00
3921-00	MICROCOMPUTADOR DELL	BR02	22/04/08	22/05/08	NF	407221	12846	DELL COMPUTADORES BR LTDA	2.556,212	0,023	100,00
3928-00	DOCK STATION	BR02	30/09/13	30/09/13					-	0,565	0,00
3929-00	MONITOR	BR02	18/10/06	18/11/06	NF	751397	8436	DELL COMPUTADORES BRASIL LT.	918,383	0,023	0,00
3945-00	CONDICIONADOR DE AR	BR02	10/01/06	10/02/06	NF	4339	14200	FRIGELAR COM.DISTRIBUICAO SA	3.513,300	0,565	2.000,00
3945-01	SERVICO DE INSTALACAO	BR02	16/01/06	16/02/06	NF	6118	41055	REFRIGERACAO SAO CAMILO LTDA	-	0,000	0,00
3964-00	AR CONDICIONADO	BR02	27/11/08	10/07/09	NF	12410	41055	REFRIGERACAO SAO CAMILO LTDA	4.226,250	0,565	2.400,00
3979-00	ARMARIO EM FREIJO MOD.331603 MEDINDO 167X5,0X1,61 MARC IMPEL	BR02	04/10/94	01/11/94	NF	1			1.303,554	0,001	0,00
3981-00	AR CONDICIONADO	BR02	27/11/08	10/07/09	NF	12410	41055	REFRIGERACAO SAO CAMILO LTDA	4.285,050	0,565	2.400,00
3985-00	FRIGOBAR, CAPACIDADE: 130 L	BR02	30/09/13	30/09/13					-	0,565	0,00

Este documento é cópia do original, assinado digitalmente por CARLOS ROBERTO DE NESCZUK ANTONIO e Tribunal de Justiça do Estado de São Paulo, protocolado em 10/10/2022 às 19:38, sob o número WAMP22705181881.
Para conferir o original, acesse o site https://esaj.tjsp.jus.br/pastadigital/pg/abrirConferenciaDocumento.do, informe o processo 1007410-69.2022.8.26.0019 e código DB08AF4.

Código	Descricao	tabelecimen	Data Aquisição	Data Início	Esp.Docum	Núm.Docum	Cód.Fornec	Razão Social	VALOR DE REPOSIÇÃO	F.D.	VALOR DE MERCADO
4009-00	NOTEBOOK DELL LATITUDE	BR02	04/03/10	04/04/10	NF	368294	12846	DELL COMPUTADORES BR LTDA	4.036,220	0,023	100
4009-01	SUPORTE TECNICO-NOTEBOOK	BR02	04/03/10	04/04/10	NF	815247	8436	DELL COMPUTADORES BRASIL LT.	189,691	0,023	3
4018-00	GAVETEIRO VOLANTE DE MADEIRA REV.MELAMINO, C/ 3 GAVETA(S)	BR02	30/09/13	30/09/13					-	0,565	0
4020-00	ARMARIO DE MADEIRA REV.FORMICA, DIMENSAO: 080X050X160	BR02	30/09/13	30/09/13					-	0,565	0
4021-00	ARMARIO DE MADEIRA REV.FORMICA, DIMENSAO: 080X050X160	BR02	30/09/13	30/09/13					-	0,565	0
4022-00	CADEIRA FIXA	BR02	01/01/19	01/01/19					0,010	0,904	0
4023-00	CADEIRA FIXA METALICA EM TECIDO, COR: AZUL	BR02	30/09/13	30/09/13					-	0,565	0
4027-00	GAVETEIRO VOLANTE DE MADEIRA REV.FORMICA, C/ 4 GAVETA(S)	BR02	30/09/13	30/09/13					-	0,565	0
4033-00	CADEIRA FIXA METALICA EM COURO, COR: PRETA, OPCIONAL: BRACOS	BR02	30/09/13	30/09/13					-	0,565	0
4034-00	CADEIRA FIXA METALICA EM COURO, COR: PRETA, OPCIONAL: BRACOS	BR02	30/09/13	30/09/13					-	0,565	0
4042-00	GAVETEIRO VOLANTE DE MADEIRA REV.FORMICA, C/ 04 GAVETA(S)	BR02	30/09/13	30/09/13					-	0,565	0
4045-00	NOTEBOOK DELL LATITUDE	BR02	04/03/10	04/04/10	NF	368294	12846	DELL COMPUTADORES BR LTDA	4.036,220	0,023	100
4045-01	SUPORTE TECNICO-NOTEBOOK	BR02	04/03/10	04/04/10	NF	815247	8436	DELL COMPUTADORES BRASIL LT.	189,691	0,023	3
4052-00	ARMARIO DE MADEIRA REV.FORMICA, DIMENSAO: 080X050X160, C/ 02 PORTA(S), C/ 03 PRATELEIRA(S)	BR02	30/09/13	30/09/13					-	0,565	0
4061-00	THIN CLIENT	BR02	07/03/06	07/04/06	NF	49845	14503	CNT.BRASIL.DISTRIBUIDORA LT	1.092,680	0,565	600
4064-00	THIN CLIENT	BR02	08/03/06	08/04/06	NF	49846	14503	CNT.BRASIL.DISTRIBUIDORA LT	1.092,695	0,565	600
4073-00	THIN CLIENT	BR02	01/01/19	01/01/19	NF	49846	14503	CNT.BRASIL.DISTRIBUIDORA LT	0,010	0,904	0
4094-00	CADEIRA GIRATORIA	BR02	01/01/19	01/01/19	NF	1			0,010	0,904	0
4100-00	GAVETEIRO VOLANTE COM 4 GAVETAS	BR02	27/04/06	27/05/06	NF	32	14908	NATALINO DE LIMA COSTAME	429,563	0,565	200
4103-00	AR CONDICIONADO SPLIT 24000BTUS	BR02	26/11/12	26/11/12	NFe	129	18636	REFRIGERACAO TREVISAN LTDA	4.206,600	0,565	2.400
4103-01	INSTALACAO DE AR CONDICIONADO	BR02	26/11/12	26/11/12	NFe	822	18636	REFRIGERACAO TREVISAN LTDA	2.716,824	0,565	1.500
4103-02	ADEQUACAO E INSTALACAO DE 1 DISJUNTOR PARA AR CONDICIONADO NA RECEPCAO	BR02	27/11/12	27/11/12	NFe	73	18344	MASLUZ INST.E MONT. IND.LTDA	575,025	0,565	300
4103-03	MAO DE OBRA P/ MONTAGEM DE PAINEL P/ INSTALACAO DE APARELHOS DE AR CONDICIONADO	BR02	27/11/12	27/11/12	NFe	73	18344	MASLUZ INST.E MONT. IND.LTDA	-	0,000	0
4110-00	THIN CLIENT	BR02	30/03/09	30/04/09	NF	99792	14503	CNT.BRASIL.DISTRIBUIDORA LT	1.222,379	0,565	700
4122-00	GAVETEIRO VOLANTE COM 4 GAVETAS	BR02	24/06/09	24/07/09	NF	3631	8683	FEMAGUI COM. MOVEIS MAQ.LT.	314,536	0,565	200
4130-00	GAVETEIRO VOLANTE DE MADEIRA REV.FORMICA, C/ 4 GAVETA(S)	BR02	30/09/13	30/09/13					-	0,565	0
4145-00	THIN CLIENT	BR02	17/10/08	17/11/08	NF	94337	14503	CNT.BRASIL.DISTRIBUIDORA LT	1.234,153	0,565	700
4160-00	NOTEBOOK DELL LATITUDE E4310	BR02	30/08/10	30/09/10	NF	800163	12846	DELL COMPUTADORES BR LTDA	4.120,168	0,023	100
4181-00	MONITOR LG 17"	BR02	30/03/10	30/04/10	NF	114169	13610	TECH DATA BRASIL LTDA.	461,250	0,565	300
4196-00	MONITOR LG 17"	BR02	30/03/10	30/04/10	NF	114169	13610	TECH DATA BRASIL LTDA.	461,250	0,565	300
4207-00	THIN CLIENT WYSE S10	BR02	01/01/19	01/01/19	NF	7571	17201	ARROW ECS BRASIL DISTRIBUIDO	0,010	0,904	0
4213-00	MONITOR 18.5" SAMSUNG	BR02	26/01/10	26/02/10	NF	71485	13610	TECH DATA BRASIL LTDA.	626,070	0,565	400
422-00	NOTEBOOK DELL	BR02	01/01/19	01/01/19	NF	IMPORT.			0,010	0,904	0
4221-00	STORAGE	BR02	23/11/06	01/12/06	NF	60149	14503	CNT.BRASIL.DISTRIBUIDORA LT	25.423,283	0,565	14.400
4221-01	DISCOS RIGIDOS PARA STORAGE	BR02	19/09/07	19/10/07	NF	72178	14503	CNT.BRASIL.DISTRIBUIDORA LT	16.905,000	0,565	9.600
4221-02	MAO DE OBRA	BR02	23/11/06	01/12/06	NF	60149	14503	CNT.BRASIL.DISTRIBUIDORA LT	-	0,000	0
4222-00	SERVIDOR	BR02	11/09/07	11/10/07	NF	112038	12846	DELL COMPUTADORES BR LTDA	31.007,342	0,023	700
4222-01	PLACA DE MEMORIA DIMM 4 GB	BR02	26/08/09	26/09/09	NF	178295	8436	DELL COMPUTADORES BRASIL LT.	7.971,046	0,023	200
4222-02	MEMORIA DE 4GB 667MBz DUAL RANKED (2x2 GB)	BR02	27/02/08	27/03/08	NF	315973	12846	DELL COMPUTADORES BR LTDA	3.502,010	0,023	100
4222-03	MEMORIA RAM DELL	BR02	20/05/10	20/06/10	NF	585459	12846	DELL COMPUTADORES BR LTDA	1.529,148	0,023	0
4222-04	PROGRAMACAO DO PC E START-UP E PRE OPERACAO DO SISTEMA	BR02	16/10/12	16/10/12	NFe	735	539	HI TECNOLOGIA IND.COM.LTDA	20.947,417	0,565	11.800
4222-05	DISCO RIGIDO DE 300GB 15K RPM SAS 6Gbps 3.5 POLEGADAS Hotplug	BR02	25/10/13	25/10/13	NFe	271138	18551	DELL COMPUT.DO BRASIL LTDA	1.234,244	0,023	0
4223-00	SERVIDOR POWER EDGE 2950	BR02	01/01/19	01/01/19	NF	162962	12846	DELL COMPUTADORES BR LTDA	0,010	0,904	0
4226-00	SERVIDOR DELL POWEREDGE R710	BR02	05/02/10	05/03/10	NF	338120	12846	DELL COMPUTADORES BR LTDA	19.090,867	0,023	400
4226-01	PLACA ADAPTADORA (SINGLE CHANNEL)	BR02	10/12/10	10/12/10	NF	1044409	12846	DELL COMPUTADORES BR LTDA	791,837	0,023	0
4226-03	LICENCA SOFTWARE	BR02	28/09/12	28/09/12	NFe	261945	#ITR	ITRON INC	-	0,000	0
4226-04	CA ARCSERVE BACKUP R16.5 FOR WINDOWS FILE SERVER MODULE - PRODUCT PLUS	BR02	14/10/13	14/10/13	NFe	3995	19911	MICROSUL S.E C.DE E.P I.LTDA	3.710,135	0,565	2.100
4226-05	CA ARCSERVE BACKUP R16,5 CLIENT AGENT FOR WINDOWS - PRIOR VERSION UPGRADE	BR02	14/10/13	14/10/13	NFe	3995	19911	MICROSUL S.E C.DE E.P I.LTDA	4.309,772	0,565	2.400
4226-06	CA ARCSERVE BACKUP R16,5 CLIENT AGENT FOR LINUX - PRIOR VERSION UPGRADE	BR02	14/10/13	14/10/13	NFe	3995	19911	MICROSUL S.E C.DE E.P I.LTDA	2.154,886	0,565	1.200
4228-00	SWITCH	BR02	01/01/19	01/01/19	NF	85861	14503	CNT.BRASIL.DISTRIBUIDORA LT	0,010	0,904	0
4229-00	SWITCH 3COM	BR02	01/01/19	01/01/19	NF	85861	14503	CNT.BRASIL.DISTRIBUIDORA LT	0,010	0,904	0
4231-00	KVM DSR1031	BR02	01/01/19	01/01/19		0			0,010	0,904	0
4232-00	SWITCH CATALYST 2960S COM 48 PORTAS GIGE POE 740W, 4XSFP LAN BASE	BR02	30/10/12	30/10/12	NFe	122	13376	OPPORTUNITY TECHNOLOGY	23.383,481	0,565	13.200
4232-01	CISCO MINI-GBIC - 1000 BASE FX MULTIMODO	BR02	30/10/12	30/10/12	NFe	123	13376	OPPORTUNITY TECHNOLOGY	7.119,363	0,565	4.000
4239-00	SERVIDOR IBM	BR02	01/01/19	01/01/19		0			0,010	0,904	0
4242-00	MONITOR LCD 15.6" - PHILIPS	BR02	27/03/09	27/04/09	NF	950089	13610	TECH DATA BRASIL LTDA.	343,480	0,565	200
4243-00	UNIDADE LT03 PV100T	BR02	09/08/06	09/09/06	NF	699766	8436	DELL COMPUTADORES BRASIL LT.	8.613,891	0,023	200
4244-00	UNIDADE LT03 PV110T	BR02	09/08/06	09/09/06	NF	699769	8436	DELL COMPUTADORES BRASIL LT.	7.892,415	0,023	200
4254-00	MONITOR LCD 17" - LG	BR02	30/03/09	30/04/09	NF	143177	9149	INGRAN MICRO BRASIL LTDA	670,320	0,565	400
4271-00	GAVETEIRO	BR02	01/01/19	01/01/19	NF	380	14908	NATALINO DE LIMA COSTAME	0,010	0,904	0
4273-00	GAVETEIRO	BR02	01/01/19	01/01/19	NFe	873	14908	NATALINO DE LIMA COSTAME	0,010	0,904	0
4279-00	AR CONDICIONADO FUJITSU DC INVERTER	BR02	01/12/10	01/12/10	NF	2298	14200	FRIGELAR COM.DISTRIBUICAO SA	1.516,811	0,565	900
4279-01	INSTALACAO DE AR CONDICIONADO (MAO-DE-OBRA)	BR02	20/12/10	20/12/10	NF	481	11974	CELIO PINTO COELHO REFR.ME	-	0,000	0
4280-00	GAVETEIRO VOLANTE DE MADEIRA REV.FORMICA	BR02	30/09/13	30/09/13					-	0,565	0
4284-00	ARMARIO ALTO DE MADEIRA COM DUAS PORTAS	BR02	01/01/19	01/01/19		0			0,010	0,904	0
4285-00	ARMARIO ALTO DE MADEIRA COM DUAS PORTAS	BR02	01/01/19	01/01/19	NF	177	14908	NATALINO DE LIMA COSTAME	0,010	0,904	0
4286-00	GAVETEIRO VOLANTE C/ 4 GAVETAS C/ CORREDICA C/ TAMPO DE 25MM NA COR ARGILA	BR02	24/09/12	31/12/12	NFe	3000	8683	FEMAGUI COM. MOVEIS MAQ.LT.	217,120	0,565	100
4293-00	THIN CLIENT	BR02	01/01/19	01/01/19	NF	49846	14503	CNT.BRASIL.DISTRIBUIDORA LT	0,010	0,904	0
4297-00	MONITOR LCD 17" - LG	BR02	27/03/09	27/04/09	NF	950089	13610	TECH DATA BRASIL LTDA.	418,583	0,565	200
430-00	CADEIRA FIXA METALICA EM COURVN, COR: PRETO	BR02	30/09/13	30/09/13					-	0,565	0
4330-00	MONITOR LCD LG 15"	BR02	17/07/08	17/08/08	NF	73538	15712	OFFICER DIST.PROD.DE INF.S/A	620,340	0,565	400
4331-00	THIN CLIENT	BR02	16/07/08	16/08/08	NF	89004	14503	CNT.BRASIL.DISTRIBUIDORA LT	1.249,500	0,565	700
4337-00	GAVETEIRO VOLANTE DE MADEIRA REV.FORMICA, C/ 4 GAVETA(S)	BR02	30/09/13	30/09/13					-	0,565	0
4339-00	THIN CLIENT	BR02	07/03/06	07/04/06	NF	49845	14503	CNT.BRASIL.DISTRIBUIDORA LT	1.092,680	0,565	600
4343-00	GAVETEIRO	BR02	01/01/19	01/01/19	NFe	3000	8683	FEMAGUI COM. MOVEIS MAQ.LT.	0,010	0,904	0
4350-00	GAVETEIRO VOLANTE C/ 4 GAVETAS C/ CORREDICA C/ TAMPO DE 25MM NA COR ARGILA	BR02	24/09/12	31/12/12	NFe	3000	8683	FEMAGUI COM. MOVEIS MAQ.LT.	217,120	0,565	100
4364-00	WYSE CLIENT	BR02	01/01/19	01/01/19	NF	49846	14503	CNT.BRASIL.DISTRIBUIDORA LT	0,010	0,904	0
4370-00	CABINE AUDIOM?TRICA	BR02	19/09/02	19/10/02	NF	21			2.646,000	0,565	1.500
4381-00	CADEIRA FIXA	BR02	01/01/19	01/01/19		0			0,010	0,904	0
4382-00	POLTRONA FIXA METALICA EM TECIDO, COR: CINZA, OPCIONAL: BRACOS	BR02	30/09/13	30/09/13					-	0,565	0
4383-00	CADEIRA FIXA	BR02	01/01/19	01/01/19		0			0,010	0,904	0
4389-00	AR CONDICIONADO	BR02	30/07/08	30/08/08	NF	398	15725	LCDE AR CONDICIONADO	6.835,500	0,565	3.900

fls. 7744

Para conferir o original, acesse o site https://esaj.tjsp.jus.br/pastadigital/pg/abrirConferenciaDocumento.do, informe o processo 1007410-69.2022.8.26.0019 e código DB08AF4.

Código	Descricao	tabelecimen	Data Aquisição	Data Início	Esp.Docum	Núm.Docum	Cód.Fornec	Razão Social	VALOR DE REPOSIÇÃO	F.D.	VALOR DE MERCADO
4405-00	CADEIRA GIRATORIA EM TECIDO, COR: PRETO, OPCIONAL: BRACOS	BR02	30/09/13	30/09/13					-	0,565	0
4416-00	MONITOR LG - 17" LCD	BR02	23/02/09	23/03/09	NF	136013	9149	INGRAN MICRO BRASIL LTDA	499,844	0,565	300
4428-00	GAVETEIRO VOLANTE MEDINDO 460X480X690 C/ 4 GAVETAS C/ CORREDICAS C/ TAMPO DE 25MM NA COR ARGILA	BR02	27/09/12	27/09/12	NFe	3053	8683	FEMAGUI COM. MOVEIS MAQ.LT.	332,641	0,565	200
4445-00	LONGARINA ESTRUTURA METALICA EM COURVIN, COR: PRETO, OPCIONAL: BRACOS	BR02	30/09/13	30/09/13					-	0,565	0
4446-00	LONGARINA ESTRUTURA METALICA EM COURVIN, COR: PRETO, OPCIONAL: BRACOS	BR02	30/09/13	30/09/13					-	0,565	0
4447-00	LONGARINA ESTRUTURA METALICA EM COURVIN, COR: PRETO, OPCIONAL: BRACOS	BR02	30/09/13	30/09/13					-	0,565	0
4448-00	LONGARINA ESTRUTURA METALICA EM COURVIN, COR: PRETO, OPCIONAL: BRACOS	BR02	30/09/13	30/09/13					-	0,565	0
4449-00	LONGARINA ESTRUTURA METALICA EM COURVIN, COR: PRETO, OPCIONAL: UNIVERSITARIO	BR02	30/09/13	30/09/13					-	0,565	0
4450-00	LONGARINA ESTRUTURA METALICA EM COURVIN, COR: PRETO, OPCIONAL: UNIVERSITARIO	BR02	30/09/13	30/09/13					-	0,565	0
4451-00	LONGARINA ESTRUTURA METALICA EM COURVIN, COR: PRETO, OPCIONAL: UNIVERSITARIO	BR02	30/09/13	30/09/13					-	0,565	0
4452-00	LONGARINA ESTRUTURA METALICA EM COURVIN, COR: PRETO, OPCIONAL: UNIVERSITARIO	BR02	30/09/13	30/09/13					-	0,565	0
4453-00	LONGARINA ESTRUTURA METALICA EM COURVIN, COR: PRETO, OPCIONAL: UNIVERSITARIO	BR02	30/09/13	30/09/13					-	0,565	0
4454-00	LONGARINA ESTRUTURA METALICA EM COURVIN, COR: PRETO, OPCIONAL: UNIVERSITARIO	BR02	30/09/13	30/09/13					-	0,565	0
4455-00	LONGARINA ESTRUTURA METALICA EM COURVIN, COR: PRETO, OPCIONAL: BRACOS	BR02	30/09/13	30/09/13					-	0,565	0
4456-00	LONGARINA ESTRUTURA METALICA EM COURVIN, COR: PRETO, OPCIONAL: BRACOS	BR02	30/09/13	30/09/13					-	0,565	0
4457-00	LONGARINA ESTRUTURA METALICA EM COURVIN, COR: PRETO, OPCIONAL: BRACOS	BR02	30/09/13	30/09/13					-	0,565	0
4458-00	LONGARINA ESTRUTURA METALICA EM COURVIN, COR: PRETO, OPCIONAL: BRACOS	BR02	30/09/13	30/09/13					-	0,565	0
4459-00	CONJUNTO LONGARINA EM `L` C/04-POLTRONAS E MESA C/TAMPA P/REVISTAS	BR02	20/03/97	01/04/97	NF	396			1.348,200	0,001	0
4462-00	CONDICIONADOR DE AR	BR02	10/05/05	10/06/05	NF	3228	14200	FRIGELAR COM.DISTRIBUICAO SA	6.909,000	0,565	3.900
4462-01	SERVICO DE INSTALACAO	BR02	30/05/05	30/06/05	NF	5270	41055	REFRIGERACAO SAO CAMILO LTDA	-	0,000	0
4463-00	CONDICIONADOR DE AR	BR02	10/05/05	10/06/05	NF	3228	14200	FRIGELAR COM.DISTRIBUICAO SA	6.909,000	0,565	3.900
4463-01	SERVICO DE INSTALACAO	BR02	30/05/05	30/06/05	NF	5270	41055	REFRIGERACAO SAO CAMILO LTDA	-	0,000	0
4472-00	MESA METALICA C/TAMPO DE MADEIRA REV.FORMICA, DIMENSAO: 170X075X075	BR02	30/09/13	30/09/13					-	0,565	0
4473-00	MESA METALICA C/TAMPO DE MADEIRA REV.FORMICA, DIMENSAO: 140X075X075	BR02	30/09/13	30/09/13					-	0,565	0
4474-00	MESA METALICA C/TAMPO DE MADEIRA REV.FORMICA, DIMENSAO: 140X075X075	BR02	30/09/13	30/09/13					-	0,565	0
4476-00	MESA METALICA C/TAMPO DE MADEIRA REV.FORMICA, DIMENSAO: 140X075X075	BR02	30/09/13	30/09/13					-	0,565	0
4477-00	MESA	BR02	01/01/15	01/01/15					0,011	0,565	0
4479-00	MESA METALICA C/TAMPO DE MADEIRA REV.FORMICA, DIMENSAO: 140X075X075	BR02	30/09/13	30/09/13					-	0,565	0
4480-00	CADEIRA FIXA METALICA EM TECIDO, COR: PRETO, OPCIONAL: BRACOS	BR02	30/09/13	30/09/13					-	0,565	0
4482-00	CADEIRA FIXA METALICA EM TECIDO, COR: PRETO, OPCIONAL: BRACOS	BR02	30/09/13	30/09/13					-	0,565	0
4483-00	CADEIRA FIXA METALICA EM TECIDO, COR: PRETO, OPCIONAL: BRACOS	BR02	30/09/13	30/09/13					-	0,565	0
4485-00	CADEIRA FIXA METALICA EM TECIDO, COR: PRETO, OPCIONAL: BRACOS	BR02	30/09/13	30/09/13					-	0,565	0
4486-00	CADEIRA FIXA METALICA EM TECIDO, COR: PRETO, OPCIONAL: BRACOS	BR02	30/09/13	30/09/13					-	0,565	0
4488-00	CADEIRA FIXA METALICA EM TECIDO, COR: PRETO, OPCIONAL: BRACOS	BR02	30/09/13	30/09/13					-	0,565	0
4489-00	CADEIRA FIXA METALICA EM TECIDO, COR: PRETO, OPCIONAL: BRACOS	BR02	30/09/13	30/09/13					-	0,565	0
4491-00	CADEIRA FIXA METALICA EM TECIDO, COR: PRETO, OPCIONAL: BRACOS	BR02	30/09/13	30/09/13					-	0,565	0
4498-00	THIN CLIENT	BR02	17/10/08	17/11/08	NF	94337	14503	CNT.BRASIL.DISTRIBUIDORA LT	1.234,153	0,565	700
4500-00	ARQUIVO DE ACO, DIMENSAO: 050X070X130, C/ 4 GAVETA(S)	BR02	30/09/13	30/09/13					-	0,565	0
4501-00	ARQUIVO DE ACO, DIMENSAO: 050X070X130, C/ 4 GAVETA(S)	BR02	30/09/13	30/09/13					-	0,565	0
4502-00	MESA	BR02	01/01/19	01/01/19					0,010	0,904	0
4506-00	CADEIRA FIXA METALICA EM TECIDO, COR: PRETO, OPCIONAL: BRACOS	BR02	30/09/13	30/09/13					-	0,565	0
4509-00	CADEIRA FIXA EM TECIDO, COR: PRETO	BR02	30/09/13	30/09/13					-	0,565	0
4512-00	CADEIRA FIXA EM TECIDO, COR: PRETO	BR02	30/09/13	30/09/13					-	0,565	0
4523-00	TRACADOR DIGITAL DE ALTURA	BR02	19/01/95	01/02/95	NF	5			7.339,710	0,001	0
4526-00	MONITOR DELL - 17"	BR02	30/03/10	30/04/10	NF	430080	12846	DELL COMPUTADORES BR LTDA	441,017	0,023	0
4527-00	MONITOR LG 17"	BR02	30/03/10	30/04/10	NF	114169	13610	TECH DATA BRASIL LTDA.	461,250	0,565	300
4528-00	MONITOR LG 17"	BR02	30/03/10	30/04/10	NF	114169	13610	TECH DATA BRASIL LTDA.	461,250	0,565	300
4529-00	MONITOR LG 17"	BR02	30/03/10	30/04/10	NF	114169	13610	TECH DATA BRASIL LTDA.	461,250	0,565	300
4530-00	MONITOR LG 17"	BR02	30/03/10	30/04/10	NF	114169	13610	TECH DATA BRASIL LTDA.	461,250	0,565	300
4531-00	MONITOR LG 17"	BR02	30/03/10	30/04/10	NF	114169	13610	TECH DATA BRASIL LTDA.	461,250	0,565	300
4539-00	ARMARIO DE MADEIRA REV.FORMICA, DIMENSAO: 080X050X160, C/ 02 PORTA(S), C/ 03 PRATELEIRA(S)	BR02	30/09/13	30/09/13					-	0,565	0
4592-00	IMPRESSORA EMILIA PC PAR 210 CPS EI 8035 P-22	BR02	20/08/91	01/09/91	NF	0			5.830,062	0,001	0
4600-00	CISCO MODELO 1601	BR02	01/01/19	01/01/19					0,010	0,904	0
4610-00	IMPRESSORA MATRICIAL	BR02	01/01/19	01/01/19	NF	304055	13801	CIL COM. INFORMATICA LTDA	0,010	0,904	0
4618-00	ARMARIO DE MADEIRA REV.FORMICA, DIMENSAO: 080X050X160, C/ 02 PORTA(S), C/ 03 PRATELEIRA(S)	BR02	30/09/13	30/09/13					-	0,565	0
4619-00	ARMARIO MEDIO	BR02	10/10/02	01/11/02	NF	7689	1439	MAD FORM IND. DE MOVEIS LTDA	509,723	0,565	300
4628-00	CADEIRA GIRATORIA EM TECIDO, COR: CINZA, OPCIONAL: BRACOS	BR02	30/09/13	30/09/13					-	0,565	0
4630-00	NOVA PLACA SHELL P/ FUNDICAO TM II 20m3/h x 245	BR02	14/04/10	31/07/10	NF	2774	9399	FERRAMENTARIA EROTECH LTDA	2.057,224	0,565	1.200
4630-02	COMPLEMENTO PARA FERRAMENTAL DE FUNDICAO	BR02	21/05/10	31/07/10	NF	2312	15152	TKS FERRAMENTAS DE PRECISAO	1.241,242	0,565	700
4635-00	THIN CLIENT S10	BR02	27/08/09	27/09/09	NF	3801	17201	ARROW ECS BRASIL DISTRIBUIDO	1.066,588	0,565	600
4636-00	MONITOR LCD WIDESCREEN - 17" - LG	BR02	23/12/09	23/01/10	NF	417314	15712	OFFICER DIST.PROD.DE INF.S/A	573,300	0,565	300
4643-00	AR CONDICIONADO SPLIT 12000 BTU	BR02	01/04/10	01/05/10	NF	84644	17650	STR COMERCIAL LTDA	1.992,600	0,565	1.100
4644-00	LEITOR DE CODIGO DE BARRA METROLOGIC MS/MK9520	BR02	25/07/12	25/07/12	NFe	3424	18306	RGM DO BRASIL TECNO.LTDA	444,251	0,565	300
4645-00	MONITOR LCD WIDESCREEN - 17" - LG	BR02	23/12/09	23/01/10	NF	417314	15712	OFFICER DIST.PROD.DE INF.S/A	573,300	0,565	300
4645-00_	MONITOR LCD WIDESCREEN - 17" - LG	BR02	23/12/09	23/01/10	NF	417314	15712	OFFICER DIST.PROD.DE INF.S/A	573,300	0,565	300
4648-00	GAVETEIRO VOLANTE DE MADEIRA REV.MELAMINO, C/ 4 GAVETA(S)	BR02	30/09/13	30/09/13					-	0,565	0
4657-00	FRIGOBAR CONSUL	BR02	01/01/19	01/01/19	NF	348969	10179	LOJAS COLOMBO S.A.	0,010	0,904	0
4659-00	PALETEIRA	BR02	01/01/19	01/01/19	NF	22	17673	E.MENDES DE MELO-ME	0,010	0,904	0
4662-00	GAVETEIRO	BR02	01/01/15	01/01/15					0,011	0,565	0
4666-00	DVR STAND LONE KODO	BR02	26/12/07	26/01/08	NF	48	2333	EVALDO PACHECO SEGURANCA ME	10.025,400	0,565	5.700
4669-00	ARMARIO ALTO	BR02	01/01/19	01/01/19	NF	22	17673	E.MENDES DE MELO-ME	0,010	0,904	0
4674-00	MONITOR LCD WIDESCREEN - 17" - LG	BR02	23/12/09	23/01/10	NF	417314	15712	OFFICER DIST.PROD.DE INF.S/A	573,300	0,565	300
4678-00	CADEIRA FIXA	BR02	01/01/19	01/01/19		0			0,010	0,904	0
4679-00	ARMARIO ALTO COM DUAS PORTAS	BR02	01/01/19	01/01/19	NF	22	17673	E.MENDES DE MELO-ME	0,010	0,904	0
4682-00	GAVETEIRO VOLANTE DE MADEIRA REV.FORMICA, C/ 4 GAVETA(S)	BR02	30/09/13	30/09/13					-	0,565	0
4697-00	MESA METALICA C/TAMPO DE MADEIRA CIRCULAR REV.MELAMINO, DIMENSAO: 100X080	BR02	30/09/13	30/09/13					-	0,565	0
4699-00	CADEIRA GIRATORIA METALICA EM TECIDO, COR: CINZA	BR02	30/09/13	30/09/13					-	0,565	0
4706-00	ARMARIO MEDIO BRANCO COM DUAS PORTAS	BR02	01/01/19	01/01/19		0			0,010	0,904	0
4717-00	CADEIRA GIRATORIA EM TECIDO, COR: CINZA, OPCIONAL: BRACOS	BR02	30/09/13	30/09/13					-	0,565	0
4719-00	GAVETEIRO VOLANTE DE MADEIRA REV.MELAMINO, C/ 5 GAVETA(S)	BR02	30/09/13	30/09/13					-	0,565	0
4720-00	ARMARIO DE MADEIRA REV.MELAMINO, DIMENSAO: 090X040X110, C/ 2 PORTA(S)	BR02	30/09/13	30/09/13					-	0,565	0
4723-00	CADEIRA FIXA METALICA EM TECIDO, COR: CINZA	BR02	30/09/13	30/09/13					-	0,565	0

fls. 7745

Para conferir o original, acesse o site https://esaj.tjsp.jus.br/pastadigital/pg/abrirConferenciaDocumento.do, informe o processo 1007410-69.2022.8.26.0019 e código DB08AF4.

Código	Descricao	tabelecimen	Data Aquisição	Data Início	Esp.Docum	Núm.Docum	Cód.Fornec	Razão Social	VALOR DE REPOSIÇÃO	F.D.	VALOR DE MERCADO
4724-00	MESA REDONDA	BR02	01/01/19	01/01/19	NF	358	14908	NATALINO DE LIMA COSTAME	0,010	0,904	0,00
4732-00	GAVETEIRO VOLANTE DE MADEIRA REV.FORMICA, C/ 4 GAVETA(S)	BR02	30/09/13	30/09/13					-	0,565	0,00
4737-00	REFRIGERADOR VERTICAL, CAPACIDADE: 130, C/ 1 PORTA(S)	BR02	30/09/13	30/09/13					-	0,565	0,00
4739-00	ARMARIO DE MADEIRA REV.FORMICA, DIMENSAO: 080X050X170, C/ 2 PORTA(S), C/ 4 PRATELEIRA(S)	BR02	30/09/13	30/09/13					-	0,565	0,00
4744-00	COFRE	BR02	01/01/19	01/01/19					0,010	0,904	0,00
4745-00	ARQUIVO DE ACO, DIMENSAO: 040X065X100, C/ 3 GAVETA(S)	BR02	30/09/13	30/09/13					-	0,565	0,00
4755-00	PAINEL ELETRICO DE COMANDO DAS CAMARAS FRIAS COM 8 CHAVES SELECIONADORAS E 4 DISPLAYS DIGITAIS	BR02	30/09/13	30/09/13					-	0,565	0,00
4760-00	ESTANTE DE ACO	BR02	01/01/19	01/01/19	NF	2659			0,010	0,904	0,00
4761-00	ESTANTE DE ACO	BR02	01/01/19	01/01/19	NF	2659			0,010	0,904	0,00
4768-00	BALCAO DE ACO INOX C/ TAMPO EM GRANITO, DIMENSAO: 160X075X100	BR02	30/09/13	30/09/13					-	0,565	0,00
4772-00	CORTADOR DE FRIOS SEMI-AUTOMATICO	BR02	12/02/07	12/03/07	NF	17601	3530	ASTEMAQ COM.PREST.SERV.LTDA	1.715,608	0,565	1.000,00
4778-00	BALCAO DE ACO INOX C/1 CUBA, DIMENSAO: 300X065X110	BR02	30/09/13	30/09/13					-	0,565	0,00
4779-00	CARRINHO GIRATORIO P/L. MONTAGEM	BR02	25/01/95	01/02/95	NF	4			737,121	0,001	0,00
4783-01	(SERVICO) - REDE DE DUTOS E COIFAS PARA SISTEMA DE EXAUSTAO	BR02	28/08/07	28/09/07	NF	733	14083	SEI SISTEMAS EXAUST.INDL.LTD	-	0,000	0,00
4783-02	REDE DE DUTOS E COIFAS PARA SISTEMA DE EXAUSTAO	BR02	28/08/07	28/09/07	NF	2980	14083	SEI SISTEMAS EXAUST.INDL.LTD	3.613,966	0,565	2.000,00
4786-00	FOGAO INDUSTRIAL	BR02	01/01/19	01/01/19					0,010	0,904	0,00
4787-00	REFORMA DO PASSTROUGHT QUENTE DO REFEITORIO	BR02	13/08/12	13/08/12	NFe	979	7201	CAMPGUIM COM.MAN.EQUIP.INDL.	1.633,440	0,565	900,00
4788-00	SUGAR INDUSTRIAL	BR02	01/01/19	01/01/19					0,010	0,904	0,00
479-00	CARRINHO P/ TRANSPORTE DE MEDIDORES	BR02	31/10/86	01/10/86	NF	6			1.184,715	0,001	0,00
4790-00	CALDERCO DE GAS A VAPOR P/ 100 LITROS	BR02	04/11/98	01/12/98	NF	4608			3.566,934	0,001	0,00
4802-00	APARELHO DE AR CONDICIONADO	BR02	08/04/98	01/05/98	NF	335			990,150	0,001	0,00
4804-00	ESTACAO DE TRABALHO METALICA C/TAMPO DE MADEIRA REV.MELAMINO, DIMENSAO: 140X160X065X075, C/ 3 GAVETA(S)	BR02	30/09/13	30/09/13					-	0,565	0,00
4806-00	MONITOR LG - 17" LCD	BR02	23/02/09	23/03/09	NF	135887	9149	INGRAN MICRO BRASIL LTDA	499,844	0,565	300,00
4807-00	ARMARIO AMBULATORIO	BR02	28/05/10	28/06/10	NF	17	17673	E.MENDES DE MELO-ME	1.389,900	0,226	300,00
4809-00	MACA HOSPITALAR METALICA TIPO DIVAN	BR02	30/09/13	30/09/13					-	0,565	0,00
4810-00	FRIGOBAR, CAPACIDADE: 130 LITROS	BR02	30/09/13	30/09/13					-	0,565	0,00
4812-00	BALANCA MODELO 3200	BR02	03/12/93	01/01/94	NF	490			2.494,212	0,001	0,00
4812-01	KIT DE CONVERSAO DE MECANICA P/ELETRONICA	BR02	02/08/02	01/09/02	NF	314395			2.701,625	0,565	1.500,00
4813-00	ARMARIO SUSPENSO DE MADEIRA REV.FORMICA, DIMENSAO: 120X040X075, C/ 3 PORTA(S)	BR02	30/09/13	30/09/13					-	0,565	0,00
4814-00	MACA HOSPITALAR METALICA TIPO DIVAN	BR02	30/09/13	30/09/13					-	0,565	0,00
4815-00	APARELHO DE AR CONDICIONADO	BR02	08/04/98	01/05/98	NF	335			990,150	0,001	0,00
4821-00	MONITOR LCD PHILIPS 15"	BR02	29/10/08	29/11/08	NF	160314	15712	OFFICER DIST.PROD.DE INF.S/A	386,581	0,565	200,00
4823-00	IMPRESSORA JATO DE TINTA	BR02	30/09/13	30/09/13					-	0,565	0,00
4841-00	BALCAO DE MADEIRA REV.MELAMINO COM TAMPO DE GRANITO PARA DEPOSITO DE LIXO ORGANIGO, DIMENSAO: 160X0	BR02	30/09/13	30/09/13	NFe	607	16425	SODEXHO DO BRASIL COM. LTDA	184,500	0,565	100,00
4842-00	BALCAO TERMICO ESTRUTURA METALICA EXPOSITOR COM 2 CUBAS EM ACO INOX COM TAMPO GRANITO	BR02	30/09/13	30/09/13	NFe	607	18425	PLAB SP TREINAMENTO LTDA	184,500	0,565	100,00
4849-00	MESA SKYLINE CONICA C/ TECIDO ENVOLTORIO EXTRA	BR02	15/10/12	15/10/12	NFe	14899	ITR2	ITRON INC	17.876,168	0,565	10.100,00
4850-00	MESA DE MADEIRA REV.MELAMINO, DIMENSAO: 120X080X080	BR02	30/09/13	30/09/13	NFe	607	16425	SODEXHO DO BRASIL COM. LTDA	38,130	0,565	0,00
4851-00	MESA DE MADEIRA REV.MELAMINO, DIMENSAO: 120X080X080	BR02	30/09/13	30/09/13	NFe	607	16425	SODEXHO DO BRASIL COM. LTDA	38,130	0,565	0,00
4852-00	MESA DE MADEIRA REV.MELAMINO, DIMENSAO: 120X080X080	BR02	30/09/13	30/09/13	NFe	607	16425	SODEXHO DO BRASIL COM. LTDA	38,130	0,565	0,00
4853-00	MESA SKYLINE CONICA C/ TECIDO ENVOLTORIO EXTRA	BR02	15/10/12	15/10/12	NFe	14899	ITR2	ITRON INC	17.876,168	0,565	10.100,00
4854-00	MESA DE MADEIRA REV.MELAMINO, DIMENSAO: 120X080X080	BR02	30/09/13	30/09/13	NFe	607	16425	SODEXHO DO BRASIL COM. LTDA	38,130	0,565	0,00
4855-00	MESA DE MADEIRA REV.MELAMINO, DIMENSAO: 120X080X080	BR02	30/09/13	30/09/13	NFe	607	16425	SODEXHO DO BRASIL COM. LTDA	38,130	0,565	0,00
4856-00	MESA DE MADEIRA REV.MELAMINO, DIMENSAO: 120X080X080	BR02	30/09/13	30/09/13	NFe	607	16425	SODEXHO DO BRASIL COM. LTDA	38,130	0,565	0,00
4857-00	MESA DE MADEIRA REV.MELAMINO, DIMENSAO: 120X080X080	BR02	30/09/13	30/09/13	NFe	607	16425	SODEXHO DO BRASIL COM. LTDA	38,130	0,565	0,00
4858-00	MESA DE MADEIRA REV.MELAMINO, DIMENSAO: 120X080X080	BR02	30/09/13	30/09/13	NFe	607	16425	SODEXHO DO BRASIL COM. LTDA	38,130	0,565	0,00
4859-00	MESA DE MADEIRA REV.MELAMINO, DIMENSAO: 120X080X080	BR02	30/09/13	30/09/13	NFe	607	16425	SODEXHO DO BRASIL COM. LTDA	38,130	0,565	0,00
4861-00	MESA DE MADEIRA REV.MELAMINO, DIMENSAO: 120X080X080	BR02	30/09/13	30/09/13	NFe	607	16425	SODEXHO DO BRASIL COM. LTDA	38,130	0,565	0,00
4862-00	MESA DE MADEIRA REV.MELAMINO, DIMENSAO: 120X080X080	BR02	30/09/13	30/09/13	NFe	607	16425	SODEXHO DO BRASIL COM. LTDA	38,130	0,565	0,00
4863-00	MESA SKYLINE CONICA C/ TECIDO ENVOLTORIO EXTRA	BR02	15/10/12	15/10/12	NFe	14899	ITR2	ITRON INC	18.254,467	0,565	10.300,00
4865-00	MESA SKYLINE CONICA C/ TECIDO ENVOLTORIO EXTRA	BR02	15/10/12	15/10/12	NFe	14899	ITR2	ITRON INC	17.876,168	0,565	10.100,00
4866-00	MESA DE MADEIRA REV.MELAMINO, DIMENSAO: 120X080X080	BR02	30/09/13	30/09/13	NFe	607	16425	SODEXHO DO BRASIL COM. LTDA	38,130	0,565	0,00
4867-00	MESA DE MADEIRA REV.MELAMINO, DIMENSAO: 120X080X080	BR02	30/09/13	30/09/13	NFe	607	16425	SODEXHO DO BRASIL COM. LTDA	38,130	0,565	0,00
4868-00	MESA DE MADEIRA REV.MELAMINO, DIMENSAO: 120X080X080	BR02	30/09/13	30/09/13	NFe	607	16425	SODEXHO DO BRASIL COM. LTDA	38,130	0,565	0,00
4870-00	MESA DE MADEIRA REV.MELAMINO, DIMENSAO: 220X035X040, C/ 2 PORTA(S)	BR02	30/09/13	30/09/13	NFe	607	18425	PLAB SP TREINAMENTO LTDA	478,421	0,565	300,00
4871-00	MESA DE MADEIRA REV.MELAMINO, DIMENSAO: 120X080X080	BR02	30/09/13	30/09/13	NFe	607	16425	SODEXHO DO BRASIL COM. LTDA	38,130	0,565	0,00
4872-00	MESA DE MADEIRA REV.MELAMINO, DIMENSAO: 120X080X080	BR02	30/09/13	30/09/13	NFe	607	16425	SODEXHO DO BRASIL COM. LTDA	38,130	0,565	0,00
4873-00	MESA SKYLINE PERSONALIZADA C/ TECIDO ENVOLTORIO EXTRA	BR02	15/10/12	15/10/12	NFe	14899	ITR2	ITRON INC	29.707,022	0,565	16.800,00
4878-00	CADEIRA FIXA METALICA EM POLIPROPILENO, COR: BRANCA	BR02	30/09/13	30/09/13	NFe	607	16425	SODEXHO DO BRASIL COM. LTDA	204,672	0,565	100,00
4889-00	CADEIRA FIXA METALICA EM POLIPROPILENO, COR: BRANCA	BR02	30/09/13	30/09/13	NFe	607	16425	SODEXHO DO BRASIL COM. LTDA	204,672	0,565	100,00
4896-00	CADEIRA FIXA METALICA EM POLIPROPILENO, COR: BRANCA	BR02	30/09/13	30/09/13	NFe	607	16425	SODEXHO DO BRASIL COM. LTDA	204,672	0,565	100,00
4902-00	CADEIRA FIXA METALICA EM POLIPROPILENO, COR: BRANCA	BR02	30/09/13	30/09/13	NFe	607	16425	SODEXHO DO BRASIL COM. LTDA	204,672	0,565	100,00
4914-00	CADEIRA FIXA METALICA EM POLIPROPILENO, COR: BRANCA	BR02	30/09/13	30/09/13	NFe	607	16425	SODEXHO DO BRASIL COM. LTDA	204,672	0,565	100,00
4919-00	CADEIRA FIXA	BR02	01/01/19	01/01/19					0,010	0,904	0,00
4922-00	CADEIRA FIXA METALICA EM POLIPROPILENO, COR: BRANCA	BR02	30/09/13	30/09/13	NFe	607	16425	SODEXHO DO BRASIL COM. LTDA	204,672	0,565	100,00
4934-00	CADEIRA FIXA METALICA EM POLIPROPILENO, COR: BRANCA	BR02	30/09/13	30/09/13	NFe	607	16425	SODEXHO DO BRASIL COM. LTDA	204,672	0,565	100,00
4936-00	CADEIRA FIXA METALICA EM POLIPROPILENO, COR: BRANCA	BR02	30/09/13	30/09/13	NFe	607	16425	SODEXHO DO BRASIL COM. LTDA	204,672	0,565	100,00
4972-00	TELEVISOR SONY LCD 40"	BR02	25/08/08	25/09/08	NF	458	2427	MIAMI SPORTS IMP.EXP.LTDA	5.600,700	0,565	3.200,00
4973-00	TELEVISOR SONY LCD 40"	BR02	25/08/08	25/09/08	NF	458	2427	MIAMI SPORTS IMP.EXP.LTDA	5.600,700	0,565	3.200,00
4974-00	AR CONDICIONADO	BR02	30/07/08	30/08/08	NF	398	15725	LCDE AR CONDICIONADO	6.835,500	0,565	3.900,00
498-00	CARRINHO P TRANSP DE MEDIDORES	BR02	01/01/19	01/01/19	NF	6			0,010	0,904	0,00
4980-00	CONTROLADOR DE ACESSO	BR02	18/07/08	18/08/08	NF	41242	8354	DIGICON S/A. CONTROLE ELETR	8.553,283	0,565	4.800,00
4980-01	COMPLEMENTO DE VALOR	BR02	18/07/08	18/08/08	NF	41242	8354	DIGICON S/A. CONTROLE ELETR	256,603	0,565	100,00
4981-00	ARMARIO PARA VESTUARIO COM 6 PONTAS	BR02	22/08/08	22/09/08	NF	309	14908	NATALINO DE LIMA COSTAME	743,820	0,565	400,00
4982-00	ARMARIO DE ACO, DIMENSAO: 090X040X200, C/ 3 PORTA(S)	BR02	30/09/13	30/09/13					-	0,565	0,00
4983-00	ARMARIO PARA VESTUARIO COM 6 PONTAS	BR02	22/08/08	22/09/08	NF	309	14908	NATALINO DE LIMA COSTAME	743,820	0,565	400,00
4984-00	ARMARIO DE ACO, DIMENSAO: 090X040X200, C/ 3 PORTA(S)	BR02	30/09/13	30/09/13					-	0,565	0,00
4985-00	ARMARIO DE ACO, DIMENSAO: 090X040X200, C/ 3 PORTA(S)	BR02	30/09/13	30/09/13					-	0,565	0,00
4986-00	ARMARIO DE ACO, DIMENSAO: 090X040X200, C/ 3 PORTA(S)	BR02	30/09/13	30/09/13					-	0,565	0,00
4987-00	ARMARIO DE ACO, DIMENSAO: 090X040X200, C/ 3 PORTA(S)	BR02	30/09/13	30/09/13					-	0,565	0,00
4988-00	ARMARIO DE ACO, DIMENSAO: 090X040X200, C/ 3 PORTA(S)	BR02	30/09/13	30/09/13					-	0,565	0,00
4989-00	ARMARIO DE ACO, DIMENSAO: 090X040X200, C/ 3 PORTA(S)	BR02	30/09/13	30/09/13					-	0,565	0,00
4990-00	ARMARIO DE ACO, DIMENSAO: 090X040X200, C/ 3 PORTA(S)	BR02	30/09/13	30/09/13					-	0,565	0,00

Este documento é cópia do original, assinado digitalmente por CARLOS ROBERTO DENESZCZUK ANTONIO e Tribunal de Justiça do Estado de São Paulo, protocolado em 10/10/2022 às 19:38, sob o número WAMR22701551881 .
Para conferir o original, acesse o site https://esaj.tjsp.jus.br/pastadigital/pg/abrirConferenciaDocumento.do, informe o processo 1007410-69.2022.8.26.0019 e código DB08AF4.

Código	Descricao	tabelecimen	Data Aquisição	Data Início	Esp.Docum	Núm.Docum	Cód.Fornec	Razão Social	VALOR DE REPOSIÇÃO	F.D.	VALOR DE MERCADO
4991-00	ARMARIO DE ACO, DIMENSAO: 090X040X200, C/ 3 PORTA(S)	BR02	30/09/13	30/09/13					-	0,565	0,00
4992-00	ARMARIO DE ACO, DIMENSAO: 090X040X200, C/ 3 PORTA(S)	BR02	30/09/13	30/09/13					-	0,565	0,00
4993-00	ARMARIO DE ACO, DIMENSAO: 090X040X200, C/ 3 PORTA(S)	BR02	30/09/13	30/09/13					-	0,565	0,00
4994-00	ARMARIO DE ACO, DIMENSAO: 090X040X200, C/ 3 PORTA(S)	BR02	30/09/13	30/09/13					-	0,565	0,00
4995-00	ARMARIO DE ACO, DIMENSAO: 090X040X200, C/ 3 PORTA(S)	BR02	30/09/13	30/09/13					-	0,565	0,00
4996-00	ARMARIO DE ACO	BR02	01/01/19	01/01/19		0			0,010	0,904	0,00
4997-00	ARMARIO DE ACO	BR02	01/01/19	01/01/19		0			0,010	0,904	0,00
4998-00	ARMARIO DE ACO	BR02	01/01/19	01/01/19		0			0,010	0,904	0,00
4999-00	ARMARIO VESTIARIO	BR02	01/01/19	01/01/19		0			0,010	0,904	0,00
5000-00	ARMARIO VESTIARIO	BR02	01/01/19	01/01/19		0			0,010	0,904	0,00
5016-00	HIGROMETRO	BR02	01/01/19	01/01/19					0,010	0,904	0,00
5017-00	HIGROMETRO	BR02	01/01/19	01/01/19					0,010	0,904	0,00
5018-00	HIGROMETRO	BR02	01/01/19	01/01/19	NF	7557	2302	INSTRUMENTOS CAMPINAS LTDA	0,010	0,904	0,00
5021-00	HIGROMETRO	BR02	01/01/19	01/01/19					0,010	0,904	0,00
5040-00	MICROCOMPUTADOR	BR02	27/07/07	27/08/07	NF	65631	12846	DELL COMPUTADORES BR LTDA	2.646,294	0,023	100,00
5040-01	INSTALACAO BASICA	BR02	27/07/07	27/08/07	NF	348976	8436	DELL COMPUTADORES BRASIL LT.	166,816	0,023	0,00
5045-00	PORTA PALLET HIDRAULICO	BR02	12/12/97	01/01/98	NF	31594			1.892,352	0,001	0,00
5048-00	ELEVADOR HIDRAULICO	BR02	09/12/05	09/01/06	NF	636	13962	MPL MAQUINAS E TECNOL. LTDA	12.806,640	0,565	7.200,00
5049-00	ELEVADOR PNEUMATICO PARA LEVANTAMENTO DE CACAMBA	BR02	28/07/05	28/08/05	NF	620	13962	MPL MAQUINAS E TECNOL. LTDA	8.671,163	0,565	4.900,00
5051-00	ELEVADOR PNEUMATICO PARA LEVANTAMENTO DE CACAMBA	BR02	28/07/05	28/08/05	NF	620	13962	MPL MAQUINAS E TECNOL. LTDA	8.671,163	0,565	4.900,00
5056-00	ELEVADOR PNEUMATICO PARA LEVANTAMENTO DE CACAMBAS	BR02	18/02/09	18/03/09	NF	4223	9767	SIBA EQUIPAMENTOS ROLETES LT	10.107,176	0,565	5.700,00
5059-00	ELEVADOR PNEUMATICO	BR02	06/01/06	06/02/06	NF	642	13962	MPL MAQUINAS E TECNOL. LTDA	8.671,163	0,565	4.900,00
5061-00	EQUIPAMENTO PARA TESTE HIDROSTATICO TU/TM	BR02	23/12/04	01/03/06	NF	1628	13639	CG IND. E COM.DE PECAS LTDA	1.003,187	0,565	600,00
5061-01	BOOSTER PNEUMATICO 125 MM	BR02	11/11/08	11/12/08	NF	4393	10072	AKME COMERCIAL LTDA	6.096,825	0,565	3.400,00
5061-02	MANCAIS PARA BANCADA DE RODAGEM / VERIFICACAO	BR02	07/05/08	11/12/08	NF	10833	14620	CIOL COMP. INDL.E OPER. LTDA	7.203,735	0,565	4.100,00
5061-03	TRANSDUTOR (SENSOR) DE PRESSAO P/ BANCA DE ESTANQUEIDADE-02 UNID.	BR02	19/05/10	19/06/10	NF	11288	9221	IFM ELECTRONIC LTDA	2.996,821	0,565	1.700,00
5061-04	BOOSTER HIDROPNEUMATICO	BR02	18/07/05	01/03/06	NF	1714	13639	CG IND. E COM.DE PECAS LTDA	5.015,934	0,565	2.800,00
5061-05	FONTE DE ALIMENT.-4UNID./SENSORES-28UNID/CABOS-12UNID/DISPLAY DIG.-5UNID.	BR02	02/06/05	01/03/06	NF	29846	9221	IFM ELECTRONIC LTDA	4.582,637	0,565	2.600,00
5061-06	VALVULA 2/2 VIAS	BR02	11/07/05	01/03/06	NF	1660	10072	AKME COMERCIAL LTDA	3.827,116	0,565	2.200,00
5061-07	BANCADA DE RODAGEM	BR02	26/01/05	01/03/06	NF	2430	2544	MORAIS MONTAG.INDUSTR.LTDA	3.422,983	0,565	1.900,00
5061-08	FONTE BI-MANUAL	BR02	10/05/05	01/03/06	NF	29080	3178	SENSORES ELET INSTRUTECH LTD	2.371,272	0,565	1.300,00
5061-09	BLOCO MANIFOLD	BR02	06/07/05	01/03/06	NF	1639	10072	AKME COMERCIAL LTDA	2.296,728	0,565	1.300,00
5061-10	CONTROLADOR LOGICO	BR02	12/05/05	01/03/06	NF	118881	2738	META MATERIAIS ELETRIC. LTDA	2.083,725	0,565	1.200,00
5061-11	ESTRUTURA DE ALUMINIO P/ BANCA DE RODAGEM	BR02	11/07/05	01/03/06	NF	909	9310	ENILEGHO SYSTEMS IND.COM.LT	2.053,296	0,565	1.200,00
5061-12	VALVULA	BR02	06/04/05	01/03/06	NF	1429	10072	AKME COMERCIAL LTDA	2.014,268	0,565	1.100,00
5061-13	VIGA-2 UNID./BRONZE-56 UNID./BARRA ACO-12 UNID./ACO INOX-1 UNID.	BR02	11/07/05	01/03/06	NF	68380	7841	ACOMETAL EVEREST LTDA	1.774,540	0,565	1.000,00
5061-14	CAIXA PARA MONTAGEM	BR02	12/05/05	01/03/06	NF	118851	2738	META MATERIAIS ELETRIC. LTDA	1.746,154	0,565	1.000,00
5061-15	20 BOTAO DE EMERGENCIA / 12 SINALIZADOR	BR02	05/05/05	01/03/06	NF	118283	2738	META MATERIAIS ELETRIC. LTDA	1.456,564	0,565	800,00
5061-16	5 VALVULA / 4 REGULADOR DE PRESSAO / 4 CONJUNTO DE PREPARACAO	BR02	10/05/05	01/03/06	NF	1506	10072	AKME COMERCIAL LTDA	1.456,976	0,565	800,00
5061-17	BARRA EM BRONZE TM 23	BR02	13/07/05	01/03/06	NF	56916	3948	COPPERMETAL COM.ACOS MET.LTD	1.435,631	0,565	800,00
5061-18	MANCAL MOVEL - 40 UNID. / MODELO P/ MANCAL - 01-UNID.	BR02	18/07/05	01/03/06	NF	4123	8790	MINERCOMP FERRAM. USI. LTDA	1.284,413	0,565	700,00
5061-19	INTERFACE	BR02	12/05/05	01/03/06	NF	28622	3716	CPP PROD PREC COM MONT. LTDA	1.186,569	0,565	700,00
5061-20	CHAPA DE ACO / CHAPA DE INOX / BARRA EM BRONZE	BR02	21/07/05	01/03/06	NF	69057	7841	ACOMETAL EVEREST LTDA	1.005,054	0,565	600,00
5061-21	MODULO DE EXPANSAO LOGO	BR02	01/06/05	01/03/06	NF	119944	2738	META MATERIAIS ELETRIC. LTDA	852,115	0,565	500,00
5061-22	MUNHAO PARA CILINDRO / CILINDRO PNEUMATICO	BR02	02/08/05	01/03/06	NF	638324	2550	FESTO BRASIL LTDA.	840,972	0,565	500,00
5061-23	BARRA ACO EM BRONZE	BR02	19/09/05	01/03/06	NF	71637	7841	ACOMETAL EVEREST LTDA	837,812	0,565	500,00
5061-24	GRAMPO TORPEDO	BR02	22/07/05	01/03/06	NF	38290	4202	INDUSTECNICA EQ. INDS. LTDA	612,137	0,565	300,00
5061-25	MANCAL MOVEL	BR02	09/09/05	01/03/06	NF	4237	8790	MINERCOMP FERRAM. USI. LTDA	610,418	0,565	300,00
5061-26	MARCADOR	BR02	18/05/05	01/03/06	NF	118980	2738	META MATERIAIS ELETRIC. LTDA	62,078	0,565	0,00
5061-27	VALVULA MACHO DE 2 VIAS C/ CORPO FLANGEADO SEM REVESTIMENTO E COM FLANGES ANSI B16.5 CLASSE 300	BR02	30/08/12	30/08/12	NFe	269	19225	NZ TECH AUTOMACAO INSTR.IND	390,968	0,565	200,00
5061-28	MANCAL DE APOIO DO PRODUTO PARA BANCA DE RODAGEM	BR02	14/01/16	01/06/16	NFe	453	18237	KENIA CRISTINA FRANCO EPP	6.662,502	0,565	3.800,00
5061-29	MAO DE OBRA REFERENTE RETROFIT HIDRAULICO E PNEUMATICO EM BANCA DE ESTANQUEIDADE	BR02	15/02/16	01/06/16	NFe	1279	16449	A.D.A COM.MAN.MON.IND LTDA	-	0,000	0,00
5061-30	CALHAS PARA EVITAR VAZAMENTOS E PARA PROTEGER VALVULAS DAS BANCAS DE ESTANQUEIDADE NAS CELULAS OIM	BR02	26/04/16	01/06/16	NFe	340	16957	RODNA MONTAGENS INDUSTR.LTDA	368,562	0,565	200,00
5061-31	MANCAIS CONF. DES. 2090033014/33025/33029/33021/33032/33038/33035/33034	BR02	05/05/16	01/06/16	NFe	5040	9399	FERRAMENTARIA EROTECH LTDA	721,517	0,565	400,00
5061-32	JOGOS DE MANCAIS PARA BANCA DE ESTANQUEIDADE	BR02	16/09/16	16/09/16	NFe	5464	9399	FERRAMENTARIA EROTECH LTDA	625,780	0,565	400,00
5061-33	CHAPA DE POLICARBONATO	BR02	08/08/17	08/08/17	NFe	462	1722	D.K FREITAS ACRILICOME	1.158,696	0,565	700,00
5061-34	SUPORTE PARA HIDROMETRO	BR02	07/12/17	31/01/18	NFe	453	16957	RODNA MONTAGENS INDUSTR.LTDA	108,631	0,565	100,00
5061-35	VALVULA MACHO COM 2 VIAS COM CORPO FLAGEADO SEM REVESTIMENTO E COM FLANGE ANSI B16.5 CLASSE 300	BR02	05/12/12	05/12/12	NFe	342	19225	NZ TECH AUTOMACAO INSTR.IND	2.345,758	0,565	1.300,00
5071-00	CARREGADOR P/EMPILHADEIRAS MODELO 072 - A	BR02	31/12/90	01/01/91	NF	0			5.734,869	0,001	0,00
5084-00	IMPRESSORA EPSON LX 300	BR02	01/01/19	01/01/19	NF	110803	9149	INGRAN MICRO BRASIL LTDA	0,010	0,904	0,00
5088-00	ARMARIO DE ACO	BR02	01/01/19	01/01/19					0,010	0,904	0,00
5090-00	IMPRESSORA EPSON MATRICIAL LX300	BR02	01/06/10	01/07/10	NF	38176	15712	OFFICER DIST.PROD.DE INF.S/A	713,265	0,565	400,00
5091-00	MICROCOMPUTADOR	BR02	27/07/07	27/08/07	NF	65631	12846	DELL COMPUTADORES BR LTDA	2.646,294	0,023	100,00
5091-01	INSTALACAO BASICA	BR02	27/07/07	27/08/07	NF	348976	8436	DELL COMPUTADORES BRASIL LT.	166,816	0,023	0,00
5097-01	DISPOSITIVO PARA NUMERAR CARCACAS PANTOGRAFO	BR02	27/05/08	11/12/08	NF	1873	12576	MARCO AURELIO LAGUNA ME	6.269,918	0,565	3.500,00
5101-00	ARMARIO DE ACO, DIMENSAO: 090X040X200, C/ 3 PORTA(S)	BR02	30/09/13	30/09/13					-	0,565	0,00
5102-00	ARMARIO DE ACO, DIMENSAO: 090X040X200, C/ 3 PORTA(S)	BR02	30/09/13	30/09/13					-	0,565	0,00
5103-00	ARMARIO DE ACO, DIMENSAO: 090X040X200, C/ 3 PORTA(S)	BR02	30/09/13	30/09/13					-	0,565	0,00
5104-00	ARMARIO DE ACO, DIMENSAO: 090X040X200, C/ 3 PORTA(S)	BR02	30/09/13	30/09/13					-	0,565	0,00
5105-00	ARMARIO DE ACO, DIMENSAO: 090X040X200, C/ 3 PORTA(S)	BR02	30/09/13	30/09/13					-	0,565	0,00
5106-00	ARMARIO DE ACO, DIMENSAO: 090X040X200, C/ 3 PORTA(S)	BR02	30/09/13	30/09/13					-	0,565	0,00
5107-00	ARMARIO DE ACO, DIMENSAO: 090X040X200, C/ 3 PORTA(S)	BR02	30/09/13	30/09/13					-	0,565	0,00
5108-00	ARMARIO DE ACO, DIMENSAO: 090X040X200, C/ 3 PORTA(S)	BR02	30/09/13	30/09/13					-	0,565	0,00
5109-00	ARMARIO DE ACO, DIMENSAO: 090X040X200, C/ 3 PORTA(S)	BR02	30/09/13	30/09/13					-	0,565	0,00
5110-00	ARMARIO DE ACO, DIMENSAO: 090X040X200, C/ 3 PORTA(S)	BR02	30/09/13	30/09/13					-	0,565	0,00
5111-00	ARMARIO DE ACO, DIMENSAO: 090X040X200, C/ 3 PORTA(S)	BR02	30/09/13	30/09/13					-	0,565	0,00
5112-00	ARMARIO DE ACO, DIMENSAO: 090X040X200, C/ 3 PORTA(S)	BR02	30/09/13	30/09/13					-	0,565	0,00
5113-00	ARMARIO DE ACO, DIMENSAO: 090X040X200, C/ 3 PORTA(S)	BR02	30/09/13	30/09/13					-	0,565	0,00
5114-00	ARMARIO DE ACO, DIMENSAO: 090X040X200, C/ 3 PORTA(S)	BR02	30/09/13	30/09/13					-	0,565	0,00
5115-00	ARMARIO DE ACO, DIMENSAO: 090X040X200, C/ 3 PORTA(S)	BR02	30/09/13	30/09/13					-	0,565	0,00
5116-00	ARMARIO DE ACO, DIMENSAO: 090X040X200, C/ 3 PORTA(S)	BR02	30/09/13	30/09/13					-	0,565	0,00
5117-00	ARMARIO DE ACO, DIMENSAO: 090X040X200, C/ 3 PORTA(S)	BR02	30/09/13	30/09/13					-	0,565	0,00

Este documento é cópia do original, assinado digitalmente por CARLOS ROBERTO DENESZCZUK ANTONIO e Tribunal de Justiça do Estado de São Paulo, protocolado em [illegible] às 19:38, sob o número [illegible]
Para conferir o original, acesse o site https://esaj.tjsp.jus.br/pastadigital/pg/abrirConferenciaDocumento.do, informe o processo 1007410-69.2022.8.26.0019 e código DB08AF4.

Código	Descricao	tabelecimen	Data Aquisição	Data Início	Esp.Docum	Núm.Docum	Cód.Fornec	Razão Social	VALOR DE REPOSIÇÃO	F.D.	VALOR DE MERCADO
5118-00	ARMARIO DE ACO, DIMENSAO: 090X040X200, C/ 3 PORTA(S)	BR02	30/09/13	30/09/13					-	0,565	0,00
5119-00	ARMARIO DE ACO, DIMENSAO: 090X040X200, C/ 3 PORTA(S)	BR02	30/09/13	30/09/13					-	0,565	0,00
5120-00	ARMARIO DE ACO, DIMENSAO: 090X040X200, C/ 3 PORTA(S)	BR02	30/09/13	30/09/13					-	0,565	0,00
5121-00	ARMARIO DE ACO, DIMENSAO: 090X040X200, C/ 3 PORTA(S)	BR02	30/09/13	30/09/13					-	0,565	0,00
5122-00	ARMARIO DE ACO, DIMENSAO: 090X040X200, C/ 3 PORTA(S)	BR02	30/09/13	30/09/13					-	0,565	0,00
5123-00	ARMARIO DE ACO, DIMENSAO: 090X040X200, C/ 3 PORTA(S)	BR02	30/09/13	30/09/13					-	0,565	0,00
5124-00	ARMARIO DE ACO, DIMENSAO: 090X040X200, C/ 3 PORTA(S)	BR02	30/09/13	30/09/13					-	0,565	0,00
5125-00	ARMARIO VESTIARIO	BR02	01/01/19	01/01/19		0			0,010	0,904	0,00
5126-00	ARMARIO DE ACO, DIMENSAO: 090X040X200, C/ 3 PORTA(S)	BR02	30/09/13	30/09/13					-	0,565	0,00
5127-00	ARMARIO DE ACO, DIMENSAO: 090X040X200, C/ 3 PORTA(S)	BR02	30/09/13	30/09/13					-	0,565	0,00
5128-00	ARMARIO PARA VESTUARIO COM 4 PONTAS	BR02	22/08/08	22/09/08	NF	309	14908	NATALINO DE LIMA COSTAME	543,856	0,565	300,00
5129-00	ARMARIO DE ACO, DIMENSAO: 090X040X200, C/ 3 PORTA(S)	BR02	30/09/13	30/09/13					-	0,565	0,00
5130-00	ARMARIO DE ACO, DIMENSAO: 090X040X200, C/ 3 PORTA(S)	BR02	30/09/13	30/09/13					-	0,565	0,00
5131-00	ARMARIO DE ACO, DIMENSAO: 040X040X200, C/ 1 PORTA(S)	BR02	30/09/13	30/09/13					-	0,565	0,00
5132-00	APARELHO DE AR CONDICIONADO	BR02	08/04/98	01/05/98	NF	336			2.195,550	0,001	0,00
5135-00	MONITOR LCD 22"	BR02	25/11/09	25/12/09	NF	189226	9149	INGRAN MICRO BRASIL LTDA	849,645	0,565	500,00
5139-00	ARMARIO DE ACO, DIMENSAO: 120X050X200, C/ 1 PORTA(S)	BR02	30/09/13	30/09/13					-	0,565	0,00
5140-00	ARMARIO DE ACO, DIMENSAO: 120X050X200, C/ 1 PORTA(S)	BR02	30/09/13	30/09/13					-	0,565	0,00
5141-00	CADEIRA FIXA	BR02	01/01/19	01/01/19		0			0,010	0,904	0,00
5145-00	QUADRO DE CHAVES	BR02	01/01/19	01/01/19					0,010	0,904	0,00
5146-00	CRAVICULARIO	BR02	30/09/13	30/09/13					-	0,565	0,00
5148-00	ARMARIO DE MADEIRA REV.FORMICA, DIMENSAO: 210X080X075, C/ 2 PORTA(S), C/ 2 PRATELEIRA(S)	BR02	30/09/13	30/09/13					-	0,565	0,00
5160-00	ARMARIO DE MADEIRA REV.FORMICA, DIMENSAO: 080X040X160, C/ 2 PORTA(S), C/ 4 PRATELEIRA(S)	BR02	30/09/13	30/09/13					-	0,565	0,00
5161-00	ARMARIO DE MADEIRA REV.FORMICA, DIMENSAO: 120X060X170, C/ 2 PORTA(S), C/ 4 PRATELEIRA(S)	BR02	30/09/13	30/09/13					-	0,565	0,00
5163-00	GAVETEIRO	BR02	01/01/19	01/01/19		0			0,010	0,904	0,00
5165-00	MONITOR FLAT DELL 17"	BR02	28/11/08	28/12/08	NF	748058	12846	DELL COMPUTADORES BR LTDA	686,181	0,023	0,00
5171-00	ARMARIO DE MADEIRA REV.FORMICA, DIMENSAO: 080X050X110, C/ 2 PORTA(S)	BR02	30/09/13	30/09/13					-	0,565	0,00
5180-00	GAVETEIRO VOLANTE DE MADEIRA REV.FORMICA, C/ 4 GAVETA(S)	BR02	30/09/13	30/09/13					-	0,565	0,00
5185-00	ARMARIO ALTO	BR02	01/01/15	01/01/15					0,011	0,565	0,00
5186-00	GAVETEIRO VOLANTE DE MADEIRA REV.FORMICA, C/ 4 GAVETA(S)	BR02	30/09/13	30/09/13					-	0,565	0,00
5197-00	GAVETEIRO VOLANTE DE MADEIRA REV.FORMICA, C/ 4 GAVETA(S)	BR02	30/09/13	30/09/13					-	0,565	0,00
5198-00	MICROCOMPUTADOR DELL	BR02	24/07/08	24/08/08	NF	538350	12846	DELL COMPUTADORES BR LTDA	3.280,820	0,023	100,00
5199-00	MONITOR DELL 19"	BR02	24/07/08	24/08/08	NF	538350	12846	DELL COMPUTADORES BR LTDA	697,559	0,023	0,00
5200-00	ARMARIO DIRETOR	BR02	23/09/02	23/10/02	NF	7680			535,800	0,565	300,00
5201-00	ARMARIO MEDIO COM TAMPO	BR02	19/02/10	19/03/10	NF	496	14908	NATALINO DE LIMA COSTAME	574,902	0,565	300,00
5210-00	GAVETEIRO VOLANTE DE MADEIRA REV.MELAMINO, C/ 4 GAVETA(S)	BR02	30/09/13	30/09/13					-	0,565	0,00
5217-00	GAVETEIRO	BR02	01/01/19	01/01/19		0			0,010	0,904	0,00
5219-00	MONITOR DELL 19"	BR02	24/07/08	24/08/08	NF	538350	12846	DELL COMPUTADORES BR LTDA	697,559	0,023	0,00
5220-00	ARMARIO	BR02	01/01/19	01/01/19		0			0,010	0,904	0,00
5221-00	ARMARIO DE MADEIRA REV.FORMICA, DIMENSAO: 080X040X160, C/ 2 PORTA(S), C/ 4 PRATELEIRA(S)	BR02	30/09/13	30/09/13					-	0,565	0,00
5223-00	ARMARIO	BR02	01/01/19	01/01/19		0			0,010	0,904	0,00
5227-00	ARMARIO MEDIO COM TAMPO EM BP25mm c/ FUNDOD DE 15mm	BR02	19/02/09	19/03/09	NF	358	14908	NATALINO DE LIMA COSTAME	685,696	0,565	400,00
5228-00	CADEIRA GIRATORIA EM TECIDO, COR: PRETA, OPCIONAL: BRACOS	BR02	30/09/13	30/09/13					-	0,565	0,00
5229-00	GAVETEIRO	BR02	01/01/15	01/01/15					0,011	0,565	0,00
5231-00	THIN CLIENT	BR02	07/03/06	07/04/06	NF	49845	14503	CNT.BRASIL.DISTRIBUIDORA LT	1.092,680	0,565	600,00
5239-00	CADEIRA	BR02	01/01/15	01/01/15					0,011	0,565	0,00
5241-00	GAVETEIRO VOLANTE DE MADEIRA REV.MELAMINO, C/ 4 GAVETA(S)	BR02	30/09/13	30/09/13					-	0,565	0,00
5243-00	MONITOR DELL	BR02	01/01/19	01/01/19					0,010	0,904	0,00
5245-00	GAVETEIRO VOLANTE DE MADEIRA REV.MELAMINO, C/ 5 GAVETA(S)	BR02	30/09/13	30/09/13					-	0,565	0,00
5250-00	CADEIRA FIXA EM TECIDO, COR: PRETO	BR02	30/09/13	30/09/13					-	0,565	0,00
5252-00	ARMARIO DE MADEIRA REV.MELAMINO, DIMENSAO: 090X040X110, C/ 2 PORTA(S)	BR02	30/09/13	30/09/13					-	0,565	0,00
5255-00	GAVETEIRO VOLANTE DE MADEIRA REV.MELAMINO, C/ 2 GAVETA(S)	BR02	30/09/13	30/09/13					-	0,565	0,00
5262-00	CADEIRA GIRATORIA	BR02	01/01/19	01/01/19		0			0,010	0,904	0,00
5264-00	GAVETEIRO VOLANTE DE MADEIRA REV.MELAMINO, C/ 4 GAVETA(S)	BR02	30/09/13	30/09/13					-	0,565	0,00
5269-00	GAVETEIRO VOLANTE DE MADEIRA REV.MELAMINO, C/ 4 GAVETA(S)	BR02	30/09/13	30/09/13					-	0,565	0,00
5275-00	MESA COM QUATRO GAVETAS	BR02	01/01/19	01/01/19		0			0,010	0,904	0,00
5282-00	MONITOR DELL 19"	BR02	24/07/08	24/08/08	NF	538350	12846	DELL COMPUTADORES BR LTDA	697,559	0,023	0,00
5283-00	CONDICIONADOR DE AR	BR02	20/03/06	20/04/06	NF	4960	14200	FRIGELAR COM.DISTRIBUICAO SA	3.892,707	0,565	2.200,00
5284-00	CONDICIONADOR DE AR	BR02	24/05/04	24/06/04	NF	4067	41055	REFRIGERACAO SAO CAMILO LTDA	3.987,992	0,565	2.300,00
5288-00	AR CONDICIONADO	BR02	14/01/09	14/02/09	NF	27025	16705	AR PONTO COM COMERCIAL LTDA	1.781,655	0,565	1.000,00
5288-01	INSTALACAO AR CONDICIONADO	BR02	20/01/09	20/02/09	NF	39	16706	SERVAC AR COND.REFRIG.LTDA	666,998	0,565	400,00
5290-00	CONDICIONADOR DE AR	BR02	14/09/05	14/10/05	NF	5628	41055	REFRIGERACAO SAO CAMILO LTDA	2.152,080	0,565	1.200,00
5293-00	AR CONDICIONADO	BR02	14/01/09	14/02/09	NF	27025	16705	AR PONTO COM COMERCIAL LTDA	2.449,020	0,565	1.400,00
5293-01	INSTALACAO AR CONDICIONADO	BR02	20/01/09	20/02/09	NF	39	16706	SERVAC AR COND.REFRIG.LTDA	735,000	0,565	400,00
5295-00	AR CONDICIONADO SPLIT 18000 BTUS	BR02	22/11/12	22/11/12	NFe	20	11974	CELIO PINTO COELHO REFR.ME	2.337,000	0,565	1.300,00
5295-01	MATERIAIS P/ INSTALACAO DE AR CONDICIONADO SPLIT	BR02	22/11/12	22/11/12	NFe	20	11974	CELIO PINTO COELHO REFR.ME	890,434	0,226	200,00
5295-02	MAO DE OBRA P/ INSTALACAO DE AR CONDICIONADO SPLIT	BR02	22/11/12	22/11/12	NFe	358	11974	CELIO PINTO COELHO REFR.ME	-	0,000	0,00
5305-00	MESA DE MADEIRA, DIMENSAO: 175X085X080	BR02	30/09/13	30/09/13					-	0,565	0,00
5315-00	ARMARIO DE ACO, DIMENSAO: 100X040X200, C/ 3 PORTA(S)	BR02	30/09/13	30/09/13					-	0,565	0,00
5316-00	ARMARIO DE ACO, DIMENSAO: 100X040X200, C/ 3 PORTA(S)	BR02	30/09/13	30/09/13					-	0,565	0,00
5317-00	ARMARIO DE ACO, DIMENSAO: 100X040X200, C/ 3 PORTA(S)	BR02	30/09/13	30/09/13					-	0,565	0,00
5318-00	ARMARIO DE ACO, DIMENSAO: 100X040X200, C/ 3 PORTA(S)	BR02	30/09/13	30/09/13					-	0,565	0,00
5319-00	ARMARIO DE ACO, DIMENSAO: 100X040X200, C/ 3 PORTA(S)	BR02	30/09/13	30/09/13					-	0,565	0,00
5320-00	ARMARIO DE ACO, DIMENSAO: 100X040X200, C/ 3 PORTA(S)	BR02	30/09/13	30/09/13					-	0,565	0,00
5321-00	ARMARIO DE ACO, DIMENSAO: 100X040X200, C/ 3 PORTA(S)	BR02	30/09/13	30/09/13					-	0,565	0,00
5322-00	ARMARIO DE ACO, DIMENSAO: 100X040X200, C/ 3 PORTA(S)	BR02	30/09/13	30/09/13					-	0,565	0,00
5323-00	ARMARIO DE ACO, DIMENSAO: 100X040X200, C/ 3 PORTA(S)	BR02	30/09/13	30/09/13					-	0,565	0,00
5324-00	ARMARIO DE ACO, DIMENSAO: 100X040X200, C/ 3 PORTA(S)	BR02	30/09/13	30/09/13					-	0,565	0,00
5325-00	ARMARIO DE ACO, DIMENSAO: 100X040X200, C/ 3 PORTA(S)	BR02	30/09/13	30/09/13					-	0,565	0,00
5326-00	ARMARIO DE ACO, DIMENSAO: 100X040X200, C/ 3 PORTA(S)	BR02	30/09/13	30/09/13					-	0,565	0,00
5327-00	ARMARIO DE ACO, DIMENSAO: 100X040X200, C/ 3 PORTA(S)	BR02	30/09/13	30/09/13					-	0,565	0,00
5328-00	ARMARIO DE ACO, DIMENSAO: 100X040X200, C/ 3 PORTA(S)	BR02	30/09/13	30/09/13					-	0,565	0,00

Este documento é cópia do original, assinado digitalmente por CARLOS ROBERTO DENESZCZUK ANTONIO e Tribunal de Justiça do Estado de São Paulo, protocolado em 10/10/2022 às 19:30, sob o número WAMP22705151881.
Para conferir o original, acesse o site https://esaj.tjsp.jus.br/pastadigital/pg/abrirConferenciaDocumento.do, informe o processo 1007410-69.2022.8.26.0019 e código DB08AF4.

Código	Descricao	tabelecimen	Data Aquisição	Data Início	Esp.Docum	Núm.Docum	Cód.Fornec	Razão Social	VALOR DE REPOSIÇÃO	F.D.	VALOR DE MERCADO
5329-00	ARMARIO DE ACO, DIMENSAO: 100X040X200, C/ 3 PORTA(S)	BR02	30/09/13	30/09/13					-	0,565	0,00
5330-00	ARMARIO DE ACO, DIMENSAO: 100X040X200, C/ 3 PORTA(S)	BR02	30/09/13	30/09/13					-	0,565	0,00
5331-00	ARMARIO DE ACO, DIMENSAO: 100X040X200, C/ 3 PORTA(S)	BR02	30/09/13	30/09/13					-	0,565	0,00
5332-00	ARMARIO DE ACO, DIMENSAO: 100X040X200, C/ 3 PORTA(S)	BR02	30/09/13	30/09/13					-	0,565	0,00
5333-00	ARMARIO DE ACO, DIMENSAO: 100X040X200, C/ 3 PORTA(S)	BR02	30/09/13	30/09/13					-	0,565	0,00
5334-00	ARMARIO DE ACO, DIMENSAO: 100X040X200, C/ 3 PORTA(S)	BR02	30/09/13	30/09/13					-	0,565	0,00
5335-00	ARMARIO DE ACO, DIMENSAO: 100X040X200, C/ 3 PORTA(S)	BR02	30/09/13	30/09/13					-	0,565	0,00
5336-00	ARMARIO DE ACO, DIMENSAO: 100X040X200, C/ 3 PORTA(S)	BR02	30/09/13	30/09/13					-	0,565	0,00
5337-00	ARMARIO DE ACO, DIMENSAO: 100X040X200, C/ 3 PORTA(S)	BR02	30/09/13	30/09/13					-	0,565	0,00
5338-00	ARMARIO DE ACO, DIMENSAO: 100X040X200, C/ 3 PORTA(S)	BR02	30/09/13	30/09/13					-	0,565	0,00
5339-00	ARMARIO DE ACO, DIMENSAO: 100X040X200, C/ 3 PORTA(S)	BR02	30/09/13	30/09/13					-	0,565	0,00
534-00	GAVETEIRO VOLANTE DE MADEIRA REV.FORMICA	BR02	30/09/13	30/09/13					-	0,565	0,00
5340-00	ARMARIO DE ACO, DIMENSAO: 100X040X200, C/ 3 PORTA(S)	BR02	30/09/13	30/09/13					-	0,565	0,00
5341-00	ARMARIO DE ACO, DIMENSAO: 100X040X200, C/ 3 PORTA(S)	BR02	30/09/13	30/09/13					-	0,565	0,00
5342-00	ARMARIO DE ACO, DIMENSAO: 100X040X200, C/ 3 PORTA(S)	BR02	30/09/13	30/09/13					-	0,565	0,00
5343-00	ARMARIO DE ACO, DIMENSAO: 100X040X200, C/ 3 PORTA(S)	BR02	30/09/13	30/09/13					-	0,565	0,00
5344-00	ARMARIO DE ACO, DIMENSAO: 100X040X200, C/ 3 PORTA(S)	BR02	30/09/13	30/09/13					-	0,565	0,00
5345-00	ARMARIO DE ACO, DIMENSAO: 100X040X200, C/ 3 PORTA(S)	BR02	30/09/13	30/09/13					-	0,565	0,00
5346-00	ARMARIO DE ACO, DIMENSAO: 100X040X200, C/ 3 PORTA(S)	BR02	30/09/13	30/09/13					-	0,565	0,00
5347-00	ARMARIO DE ACO, DIMENSAO: 100X040X200, C/ 3 PORTA(S)	BR02	30/09/13	30/09/13					-	0,565	0,00
5348-00	ARMARIO DE ACO, DIMENSAO: 100X040X200, C/ 3 PORTA(S)	BR02	30/09/13	30/09/13					-	0,565	0,00
5349-00	ARMARIO DE ACO, DIMENSAO: 100X040X200, C/ 3 PORTA(S)	BR02	30/09/13	30/09/13					-	0,565	0,00
5350-00	ARMARIO DE ACO, DIMENSAO: 100X040X200, C/ 3 PORTA(S)	BR02	30/09/13	30/09/13					-	0,565	0,00
5351-00	ARMARIO DE ACO, DIMENSAO: 100X040X200, C/ 3 PORTA(S)	BR02	30/09/13	30/09/13					-	0,565	0,00
5352-00	ARMARIO DE ACO, DIMENSAO: 100X040X200, C/ 3 PORTA(S)	BR02	30/09/13	30/09/13					-	0,565	0,00
5353-00	ARMARIO DE ACO, DIMENSAO: 100X040X200, C/ 3 PORTA(S)	BR02	30/09/13	30/09/13					-	0,565	0,00
5354-00	ARMARIO DE ACO, DIMENSAO: 100X040X200, C/ 3 PORTA(S)	BR02	30/09/13	30/09/13					-	0,565	0,00
5355-00	ARMARIO DE ACO, DIMENSAO: 100X040X200, C/ 3 PORTA(S)	BR02	30/09/13	30/09/13					-	0,565	0,00
5356-00	ARMARIO DE ACO, DIMENSAO: 100X040X200, C/ 3 PORTA(S)	BR02	30/09/13	30/09/13					-	0,565	0,00
5357-00	ARMARIO DE ACO, DIMENSAO: 100X040X200, C/ 3 PORTA(S)	BR02	30/09/13	30/09/13					-	0,565	0,00
5359-00	ARMARIO DE ACO, DIMENSAO: 100X040X200, C/ 3 PORTA(S)	BR02	30/09/13	30/09/13					-	0,565	0,00
5360-00	ARMARIO DE ACO, DIMENSAO: 100X040X200, C/ 3 PORTA(S)	BR02	30/09/13	30/09/13					-	0,565	0,00
5361-00	ARMARIO DE ACO, DIMENSAO: 100X040X200, C/ 3 PORTA(S)	BR02	30/09/13	30/09/13					-	0,565	0,00
5362-00	ARMARIO DE ACO, DIMENSAO: 100X040X200, C/ 3 PORTA(S)	BR02	30/09/13	30/09/13					-	0,565	0,00
5363-00	ARMARIO DE ACO, DIMENSAO: 100X040X200, C/ 3 PORTA(S)	BR02	30/09/13	30/09/13					-	0,565	0,00
5364-00	ARMARIO DE ACO, DIMENSAO: 100X040X200, C/ 3 PORTA(S)	BR02	30/09/13	30/09/13					-	0,565	0,00
5365-00	ARMARIO DE ACO, DIMENSAO: 100X040X200, C/ 3 PORTA(S)	BR02	30/09/13	30/09/13					-	0,565	0,00
5366-00	ARMARIO DE ACO, DIMENSAO: 100X040X200, C/ 3 PORTA(S)	BR02	30/09/13	30/09/13					-	0,565	0,00
5367-00	ARMARIO DE ACO, DIMENSAO: 100X040X200, C/ 3 PORTA(S)	BR02	30/09/13	30/09/13					-	0,565	0,00
5368-00	ARMARIO DE ACO, DIMENSAO: 100X040X200, C/ 3 PORTA(S)	BR02	30/09/13	30/09/13					-	0,565	0,00
5369-00	ARMARIO DE ACO, DIMENSAO: 100X040X200, C/ 3 PORTA(S)	BR02	30/09/13	30/09/13					-	0,565	0,00
5370-00	ARMARIO DE ACO, DIMENSAO: 100X040X200, C/ 3 PORTA(S)	BR02	30/09/13	30/09/13					-	0,565	0,00
5371-00	ARMARIO DE ACO, DIMENSAO: 100X040X200, C/ 3 PORTA(S)	BR02	30/09/13	30/09/13					-	0,565	0,00
5372-00	ARMARIO DE ACO, DIMENSAO: 100X040X200, C/ 3 PORTA(S)	BR02	30/09/13	30/09/13					-	0,565	0,00
5373-00	ARMARIO DE ACO, DIMENSAO: 100X040X200, C/ 3 PORTA(S)	BR02	30/09/13	30/09/13					-	0,565	0,00
5374-00	ARMARIO DE ACO, DIMENSAO: 100X040X200, C/ 3 PORTA(S)	BR02	30/09/13	30/09/13					-	0,565	0,00
5375-00	ARMARIO DE ACO, DIMENSAO: 100X040X200, C/ 3 PORTA(S)	BR02	30/09/13	30/09/13					-	0,565	0,00
5376-00	ARMARIO DE ACO, DIMENSAO: 100X040X200, C/ 3 PORTA(S)	BR02	30/09/13	30/09/13					-	0,565	0,00
5377-00	ARMARIO DE ACO, DIMENSAO: 100X040X200, C/ 3 PORTA(S)	BR02	30/09/13	30/09/13					-	0,565	0,00
5378-00	ARMARIO DE ACO, DIMENSAO: 100X040X200, C/ 3 PORTA(S)	BR02	30/09/13	30/09/13					-	0,565	0,00
5379-00	ARMARIO DE ACO, DIMENSAO: 100X040X200, C/ 3 PORTA(S)	BR02	30/09/13	30/09/13					-	0,565	0,00
5380-00	ARMARIO DE ACO, DIMENSAO: 100X040X200, C/ 3 PORTA(S)	BR02	30/09/13	30/09/13					-	0,565	0,00
5381-00	ARMARIO DE ACO, DIMENSAO: 100X040X200, C/ 3 PORTA(S)	BR02	30/09/13	30/09/13					-	0,565	0,00
5382-00	ARMARIO DE ACO, DIMENSAO: 100X040X200, C/ 3 PORTA(S)	BR02	30/09/13	30/09/13					-	0,565	0,00
5383-00	ARMARIO DE ACO, DIMENSAO: 100X040X200, C/ 3 PORTA(S)	BR02	30/09/13	30/09/13					-	0,565	0,00
5384-00	ARMARIO DE ACO, DIMENSAO: 100X040X200, C/ 3 PORTA(S)	BR02	30/09/13	30/09/13					-	0,565	0,00
5385-00	ARMARIO DE ACO, DIMENSAO: 100X040X200, C/ 3 PORTA(S)	BR02	30/09/13	30/09/13					-	0,565	0,00
5386-00	ARMARIO DE ACO, DIMENSAO: 100X040X200, C/ 3 PORTA(S)	BR02	30/09/13	30/09/13					-	0,565	0,00
5387-00	ARMARIO DE ACO, DIMENSAO: 100X040X200, C/ 3 PORTA(S)	BR02	30/09/13	30/09/13					-	0,565	0,00
5388-00	ARMARIO DE ACO, DIMENSAO: 100X040X200, C/ 3 PORTA(S)	BR02	30/09/13	30/09/13					-	0,565	0,00
5389-00	ARMARIO DE ACO, DIMENSAO: 100X040X200, C/ 3 PORTA(S)	BR02	30/09/13	30/09/13					-	0,565	0,00
5390-00	ARMARIO DE ACO, DIMENSAO: 100X040X200, C/ 3 PORTA(S)	BR02	30/09/13	30/09/13					-	0,565	0,00
5391-00	ARMARIO DE ACO, DIMENSAO: 100X040X200, C/ 3 PORTA(S)	BR02	30/09/13	30/09/13					-	0,565	0,00
5392-00	ARMARIO DE ACO, DIMENSAO: 100X040X200, C/ 3 PORTA(S)	BR02	30/09/13	30/09/13					-	0,565	0,00
5393-00	ARMARIO DE ACO, DIMENSAO: 100X040X200, C/ 3 PORTA(S)	BR02	30/09/13	30/09/13					-	0,565	0,00
5394-00	ARMARIO DE ACO, DIMENSAO: 100X040X200, C/ 3 PORTA(S)	BR02	30/09/13	30/09/13					-	0,565	0,00
5395-00	ARMARIO DE ACO, DIMENSAO: 100X040X200, C/ 3 PORTA(S)	BR02	30/09/13	30/09/13					-	0,565	0,00
5396-00	ARMARIO DE ACO, DIMENSAO: 100X040X200, C/ 3 PORTA(S)	BR02	30/09/13	30/09/13					-	0,565	0,00
5397-00	ARMARIO DE ACO, DIMENSAO: 100X040X200, C/ 3 PORTA(S)	BR02	30/09/13	30/09/13					-	0,565	0,00
5398-00	ARMARIO DE ACO, DIMENSAO: 100X040X200, C/ 3 PORTA(S)	BR02	30/09/13	30/09/13					-	0,565	0,00
5399-00	ARMARIO DE ACO, DIMENSAO: 100X040X200, C/ 3 PORTA(S)	BR02	30/09/13	30/09/13					-	0,565	0,00
5400-00	ARMARIO DE ACO, DIMENSAO: 100X040X200, C/ 3 PORTA(S)	BR02	30/09/13	30/09/13					-	0,565	0,00
5401-00	ARMARIO DE ACO, DIMENSAO: 100X040X200, C/ 3 PORTA(S)	BR02	30/09/13	30/09/13					-	0,565	0,00
5402-00	ARMARIO DE ACO, DIMENSAO: 100X040X200, C/ 3 PORTA(S)	BR02	30/09/13	30/09/13					-	0,565	0,00
5403-00	ARMARIO DE ACO, DIMENSAO: 100X040X200, C/ 3 PORTA(S)	BR02	30/09/13	30/09/13					-	0,565	0,00
5404-00	ARMARIO DE ACO, DIMENSAO: 100X040X200, C/ 3 PORTA(S)	BR02	30/09/13	30/09/13					-	0,565	0,00
5405-00	ARMARIO DE ACO, DIMENSAO: 100X040X200, C/ 3 PORTA(S)	BR02	30/09/13	30/09/13					-	0,565	0,00
5406-00	ARMARIO DE ACO, DIMENSAO: 100X040X200, C/ 3 PORTA(S)	BR02	30/09/13	30/09/13					-	0,565	0,00
5407-00	ARMARIO DE ACO	BR02	01/01/19	01/01/19					0,010	0,904	0,00
5408-00	ARMARIO DE ACO, DIMENSAO: 100X040X200, C/ 3 PORTA(S)	BR02	30/09/13	30/09/13					-	0,565	0,00
5409-00	ARMARIO DE ACO, DIMENSAO: 100X040X200, C/ 3 PORTA(S)	BR02	30/09/13	30/09/13					-	0,565	0,00
5410-00	ARMARIO DE ACO, DIMENSAO: 100X040X200, C/ 3 PORTA(S)	BR02	30/09/13	30/09/13					-	0,565	0,00

Este documento é cópia do original, assinado digitalmente por CARLOS ROBERTO DENESZCZUK ANTONIO e Tribunal de Justiça do Estado de São Paulo, protocolado em 10/10/2022 às 19:38, sob o número WAMR22701501881.
Para conferir o original, acesse o site https://esaj.tjsp.jus.br/pastadigital/pg/abrirConferenciaDocumento.do, informe o processo 1007410-69.2022.8.26.0019 e código DB08AF4.

Código	Descricao	tabelecimen	Data Aquisição	Data Início	Esp.Docum	Núm.Docum	Cód.Fornec	Razão Social	VALOR DE REPOSIÇÃO	F.D.	VALOR DE MERCADO
5411-00	ARMARIO DE ACO, DIMENSAO: 100X040X200, C/ 3 PORTA(S)	BR02	30/09/13	30/09/13					-	0,565	
5412-00	ARMARIO DE ACO, DIMENSAO: 100X040X200, C/ 3 PORTA(S)	BR02	30/09/13	30/09/13					-	0,565	
5417-00	ARMARIO DE ACO, DIMENSAO: 100X040X200, C/ 3 PORTA(S)	BR02	30/09/13	30/09/13					-	0,565	
5418-00	ARMARIO DE ACO, DIMENSAO: 100X040X200, C/ 3 PORTA(S)	BR02	30/09/13	30/09/13					-	0,565	
5419-00	ARMARIO DE ACO, DIMENSAO: 100X040X200, C/ 3 PORTA(S)	BR02	30/09/13	30/09/13					-	0,565	
5420-00	ARMARIO DE ACO, DIMENSAO: 100X040X200, C/ 3 PORTA(S)	BR02	30/09/13	30/09/13					-	0,565	
5421-00	ARMARIO DE ACO, DIMENSAO: 100X040X200, C/ 3 PORTA(S)	BR02	30/09/13	30/09/13					-	0,565	
5422-00	ARMARIO DE ACO, DIMENSAO: 100X040X200, C/ 3 PORTA(S)	BR02	30/09/13	30/09/13					-	0,565	
5423-00	ARMARIO PARA VESTUARIO COM 6 PONTAS	BR02	22/08/08	22/09/08	NF	309	14908	NATALINO DE LIMA COSTAME	743,820	0,565	400
5426-00	CADEIRA GIRATORIA, COR: PRETO	BR02	30/09/13	30/09/13					-	0,565	
5427-00	MONITOR LCD WIDESCREEN - 17" - LG	BR02	23/12/09	23/01/10	NF	417314	15712	OFFICER DIST.PROD.DE INF.S/A	573,300	0,565	300
5429-00	MICROCOSCOPIO ESTEREOSCOPICO	BR02	18/03/08	18/04/08	NF	44998	3976	CARL ZEISS DO BRASIL LTDA	5.232,465	0,565	3.000
5430-00	ARMARIO DE ACO, DIMENSAO: 185X045X100, C/ 2 PORTA(S), C/ 2 PRATELEIRA(S)	BR02	30/09/13	30/09/13					-	0,565	
5431-00	ARMARIO DE ACO C/PORTAS CORRER MARCA ISMA	BR02	01/02/93	01/03/93	NF	67			716,268	0,001	
5432-00	BALANCA ANALITICA ELETRONICA DE PRECISAO	BR02	14/03/08	14/04/08	NF	16503	13334	MARTE BALACAS AP.PRECISAO LT	3.552,872	0,565	2.000
5433-00	ARMARIO DE ACO C/TAMPO DE GRANITO, DIMENSAO: 095X055X100, C/ 2 PORTA(S), C/ 2 PRATELEIRA(S)	BR02	30/09/13	30/09/13					-	0,565	
5434-00	ARMARIO DE ACO, DIMENSAO: 085X040X100, C/ 2 GAVETA(S), C/ 2 PORTA(S)	BR02	30/09/13	30/09/13					-	0,565	
5435-00	DESEMPENO GRANITO	BR02	26/01/95	01/02/95	NF	5			3.766,392	0,001	
5436-00	PRENSA P/EMBUTIMENTO MODELO EMB. 30 C/PRAZIS E ARMARIO	BR02	13/12/93	01/01/94	NF	492			3.036,684	0,001	
5437-00	APARELHO PARA LIXAR EMBUTIDOS	BR02	30/09/13	30/09/13					-	0,565	
5438-00	DISPOSITIVO DE ENSAIO DE DESGASTE	BR02	30/09/13	30/09/13					-	0,565	
5439-00	DUROMETRO MARCA GEORG REICHERT ANO 1980 C/BANCADA FIXACAO	BR02	14/12/93	01/01/94	NF	492			1.126,524	0,001	
5441-00	PROJETOR DE PERFIL - ANO FABR, 1972	BR02	10/05/99	01/06/99	NF	27959			1.753,227	0,001	
5441-01	PROJETOR DE PERFIL	BR02	10/05/99	01/06/99	NF	27959			0,021	0,001	
5442-00	BANCA DE AFERICAO HT-2 N. 114	BR02	31/12/90	01/01/91	NF	1			1.143,303	0,001	
5450-00	CADEIRA GIRATORIA METALICA EM TECIDO, COR: PRETO, OPCIONAL: BRACOS	BR02	30/09/13	30/09/13					-	0,565	
5451-00	CADEIRA GIRATORIA EM TECIDO, COR: CINZA, OPCIONAL: BRACOS	BR02	30/09/13	30/09/13					-	0,565	
5466-00	ARMARIO DE ACO C/PORTAS DE VIDRO, DIMENSAO: 080X045X150, C/ 2 PORTA(S)	BR02	30/09/13	30/09/13					-	0,565	
5468-00	RETIFICA PLANA TACCHELLA 40LN	BR02	01/01/19	01/01/19	NF	5106			0,010	0,904	
5469-00	ARMARIO DE ACO DUAS PORTAS DUAS GAVETAS	BR02	01/01/19	01/01/19					0,010	0,904	
5471-00	BANCADA METALICA, DIMENSAO: 150X060X100, C/ 6 GAVETA(S)	BR02	30/09/13	30/09/13					-	0,565	
5482-00	BANCADA PARA ACONDICIONAMENTODE MOLDE	BR02	22/01/08	22/02/08	NF	285	14427	VIREL MONTAGENS INDUST.LTDA.	2.485,329	0,113	300
5483-00	BANCADA EM ACO COM 5 GAVETAS	BR02	31/12/83	01/01/84	NF	308			2.356,914	0,001	
5485-00	CADEIRA FIXA GIRATORIA EM COURVIN TIPO CAIXA, COR: PRETA	BR02	30/09/13	30/09/13					-	0,565	
5486-00	BANCADA METALICA, DIMENSAO: 150X060X100, C/ 6 GAVETA(S)	BR02	30/09/13	30/09/13					-	0,565	
5495-00	ARMARIO DE ACO, DIMENSAO: 090X045X110, C/ 2 GAVETA(S)	BR02	30/09/13	30/09/13					-	0,565	
5503-00	FREZA MANDRILHADORA FERRAMENTEIRA DECKEL MOD.FP 4M E CJ DIAD	BR02	15/12/93	01/01/94	NF	492			141.211,434	0,001	200
5503-01	MORSA MODULAR	BR02	25/07/06	25/08/06	NF	131	15419	CRM MAROTTAS EQ.IND.LTDAME	3.603,014	0,565	2.000
5503-02	CONSERTO DA FRESADORA	BR02	10/11/97	01/12/97	NF	91			14.007,000	0,001	
5503-03	MAO-DE-OBRA	BR02	23/12/97	01/01/98	NF	107			-	0,000	
5509-00	MAQUINA FURADEIRA COORDENADAS MOD.LK MARCA=DECKEL NR.1087	BR02	07/08/95	01/09/95	NF	3			192.569,475	0,001	200
5509-01	RETIFICA DE COORDENADAS DECKEL COM PAINEL ELETRONICO E ACESS	BR02	31/12/90	01/01/91	NF	51			-	0,001	
551-00	MONITOR	BR02	24/03/06	24/04/06	NF	564972	8436	DELL COMPUTADORES BRASIL LT.	1.781,743	0,023	
5510-00	ARMARIO DE ACO, DIMENSAO: 090X045X110, C/ 2 GAVETA(S)	BR02	30/09/13	30/09/13					-	0,565	
5515-00	BANCADA ESTRUTURA METALICA C/TAMPO DE MADEIRA, DIMENSAO: 150X075X110, C/ 14 GAVETA(S)	BR02	30/09/13	30/09/13					-	0,565	
5518-00	CADEIRA FIXA GIRATORIA EM COURVIN TIPO CAIXA, COR: PRETA	BR02	30/09/13	30/09/13					-	0,565	
5522-00	ARMARIO DE ACO, DIMENSAO: 090X045X110, C/ 2 GAVETA(S)	BR02	30/09/13	30/09/13					-	0,565	
5528-00	GAVETEIRO	BR02	01/01/15	01/01/15					0,011	0,565	
5533-00	ARMARIO MEDIO UNISYSTEM	BR02	29/07/08	29/08/08	NF	2031	8683	FEMAGUI COM. MOVEIS MAQ.LT.	377,378	0,565	200
5535-00	GAVETEIRO VOLANTE DE MADEIRA REV.FORMICA, C/ 2 GAVETA(S)	BR02	30/09/13	30/09/13					-	0,565	
5536-00	GAVETEIRO VOLANTE DE MADEIRA REV.FORMICA, C/ 4 GAVETA(S)	BR02	30/09/13	30/09/13					-	0,565	
5538-00	CADEIRA GIRATORIA DE MADEIRA EM TECIDO, COR: PRETO, OPCIONAL: BRACOS	BR02	30/09/13	30/09/13					-	0,565	
5541-00	THIN CLIENT	BR02	26/06/08	26/07/08	NF	87875	14503	CNT.BRASIL.DISTRIBUIDORA LT	963,791	0,565	500
5543-00	GAVETEIRO VOLANTE DE MADEIRA REV.FORMICA, C/ 4 GAVETA(S)	BR02	30/09/13	30/09/13					-	0,565	
5546-00	ARMARIO ALTO UNISYSTEM	BR02	29/07/08	29/08/08	NF	2031	8683	FEMAGUI COM. MOVEIS MAQ.LT.	503,563	0,565	300
5547-00	AR CONDICIONADO FUJITSU	BR02	30/06/08	31/07/08	NF	11304	41055	REFRIGERACAO SAO CAMILO LTDA	3.200,175	0,565	1.800
5547-01	SERVICOS TECNICOS	BR02	30/06/08	31/07/08	NF	11304	41055	REFRIGERACAO SAO CAMILO LTDA	-	0,000	
5554-00	ARMARIO DE ACO, DIMENSAO: 045X045X110, C/ 1 GAVETA(S)	BR02	30/09/13	30/09/13					-	0,565	
5555-00	ARMARIO DE ACO, DIMENSAO: 120X055X110, C/ 2 GAVETA(S)	BR02	30/09/13	30/09/13					-	0,565	
5557-00	ARMARIO DE ACO, DIMENSAO: 120X045X200, C/ 2 PORTA(S)	BR02	30/09/13	30/09/13					-	0,565	
5562-00	BANCADA DE ACO ESPECIAL MED.1000MMX800MMX600MM C/TAMPO 20-MM	BR02	23/05/95	01/06/95	NF	82			515,109	0,001	
5563-00	TANQUE	BR02	01/01/19	01/01/19					0,010	0,904	
5570-00	CARRINHO PROFESSIONAL PARA FERRAMENTAS	BR02	03/04/08	03/05/08	NF	43228	2680	FORNECEDORA INDUSTRIAL LTDA	2.348,457	0,565	1.300
5574-00	BANCADA EM ACO COM 5 GAVETAS	BR02	31/12/80	01/01/81	NF	208			2.408,532	0,001	
5575-00	CARRINHO PROFESSIONAL PARA FERRAMENTAS	BR02	03/04/08	03/05/08	NF	43228	2680	FORNECEDORA INDUSTRIAL LTDA	2.348,457	0,565	1.300
5577-00	CADEIRA FIXA GIRATORIA EM COURVIN TIPO CAIXA, COR: PRETA	BR02	30/09/13	30/09/13					-	0,565	
5581-00	PRENSA MANUAL TIPO E TRAVA EIXO NO PIVO	BR02	31/12/90	01/01/91	NF	1			257,229	0,001	
5587-00	ARMARIO DE ACO, DIMENSAO: 045X045X160, C/ 1 PORTA(S)	BR02	30/09/13	30/09/13					-	0,565	
5593-00	CADEIRA FIXA GIRATORIA EM COURVIN TIPO CAIXA, COR: PRETA	BR02	30/09/13	30/09/13					-	0,565	
5594-00	BANCADA ESTRUTURA METALICA C/TAMPO DE MADEIRA, DIMENSAO: 120X060X110, C/ 2 GAVETA(S)	BR02	30/09/13	30/09/13					-	0,565	
5600-00	CADEIRA FIXA GIRATORIA EM COURVIN TIPO CAIXA, COR: PRETA	BR02	30/09/13	30/09/13					-	0,565	
5603-00	NOTEBOOK DELL LATITUDE E5500	BR02	30/03/10	30/04/10	NF	414416	12846	DELL COMPUTADORES BR LTDA	4.506,080	0,023	100
5603-01	SUPORTE TECNICO	BR02	30/03/10	30/04/10	NF	833452	8436	DELL COMPUTADORES BRASIL LT.	322,924	0,023	
5607-00	ARMARIO DE ACO C/PORTAS DE VIDRO, DIMENSAO: 090X040X150, C/ 2 PORTA(S)	BR02	30/09/13	30/09/13					-	0,565	
5608-00	ARMARIO DE ACO C/PORTAS DE VIDRO, DIMENSAO: 090X040X150, C/ 2 PORTA(S)	BR02	30/09/13	30/09/13					-	0,565	
5612-00	MULTIMETRO KENWOOD	BR02	01/01/19	01/01/19					0,010	0,904	
5616-00	BANCADA DE ACO ESPECIAL MED.1000MMX800MMX600MM C/TAMPO 20-MM	BR02	23/05/95	01/06/95	NF	82			515,109	0,001	
5627-00	ARQUIVO DE ACO, DIMENSAO: 045X055X160, C/ 5 GAVETA(S)	BR02	30/09/13	30/09/13					-	0,565	
5628-00	ARQUIVO DE ACO, DIMENSAO: 045X055X160, C/ 4 GAVETA(S)	BR02	30/09/13	30/09/13					-	0,565	
5631-00	ARMARIO DE ACO, DIMENSAO: 090X040X200, C/ 2 PORTA(S)	BR02	30/09/13	30/09/13					-	0,565	
5632-00	ARMARIO DE ACO, DIMENSAO: 090X040X200, C/ 2 PORTA(S)	BR02	30/09/13	30/09/13					-	0,565	
5633-00	ESTANTE DESMONTAVEL EM ACO COM 200 ALTURA	BR02	30/06/86	01/07/86	NF	30			94,794	0,001	

fls. 7750

Para conferir o original, acesse o site https://esaj.tjsp.jus.br/pastadigital/pg/abrirConferenciaDocumento.do, informe o processo 1007410-69.2022.8.26.0019 e código DB08AF4.

Código	Descricao	tabelecimen	Data Aquisição	Data Início	Esp.Docum	Núm.Docum	Cód.Fornec	Razão Social	VALOR DE REPOSIÇÃO	F.D.	VALOR DE MERCADO
5636-00	ARMARIO DE ACO, DIMENSAO: 110X045X200, C/ 2 PORTA(S)	BR02	30/09/13	30/09/13					-	0,565	0
5638-00	ARMARIO ALTO UNISYSTEM	BR02	29/07/08	29/08/08	NF	2031	8683	FEMAGUI COM. MOVEIS MAQ.LT.	503,563	0,565	300
5655-00	CAVALETE	BR02	18/12/03	01/01/04	NF	2133	2544	MORAIS MONTAG.INDUSTR.LTDA	6.961,185	0,565	3.900
5655-01	MEDIDOR DE VAZAO ULTRASSONICO DN 32MM	BR02	18/12/12	18/12/12	NFe	13285	19469	INCONTROL INDUSTRIA E COMERC	5.324,215	0,565	3.000
5655-02	CABO FLEX	BR02	20/12/12	20/12/12	NFe	86604	2738	META MATERIAIS ELETRIC. LTDA	2.176,633	0,565	1.200
5655-03	FABRICACAO DE UM CONJUNTO FORMADO POR 12 FLANGES	BR02	17/01/13	17/01/13	NFe	2017	9399	FERRAMENTARIA EROTECH LTDA	2.030,927	0,565	1.100
5655-04	CERTIFUCADO DE CALIBRAÇÃO RBC	BR02	19/03/13	19/03/13	NFe	13547	19469	INCONTROL INDUSTRIA E COMERC	1.537,500	0,565	900
5656-00	CAVALETE	BR02	18/12/03	01/01/04	NF	2133	2544	MORAIS MONTAG.INDUSTR.LTDA	6.961,185	0,565	3.900
5656-01	DISPOSITIVO P/ GERAR TURBULENCIA	BR02	26/10/09	01/11/09	NF	1205	12484	PASSARELLA E CIA LTDA	12.046,709	0,565	6.800
5656-02	DISPOSITIVO DE GERAR TURBULENCIA (ESQUERDA)	BR02	29/09/10	01/10/10	NF	900	12484	PASSARELLA E CIA LTDA	5.842,881	0,565	3.300
5656-03	MEDIDOR DE VAZAO ULTRASSONICO DN 32MM	BR02	18/12/12	18/12/12	NFe	13285	19469	INCONTROL INDUSTRIA E COMERC	5.324,215	0,565	3.000
5656-04	CABO FLEX	BR02	20/12/12	20/12/12	NFe	86604	2738	META MATERIAIS ELETRIC. LTDA	2.176,633	0,565	1.200
5656-05	FABRICACAO DE UM CONJUNTO FORMADO POR 12 FLANGES	BR02	17/01/13	17/01/13	NFe	2017	9399	FERRAMENTARIA EROTECH LTDA	2.030,927	0,565	1.100
5656-06	CERTIFUCADO DE CALIBRAÇÃO RBC	BR02	19/03/13	19/03/13	NFe	13547	19469	INCONTROL INDUSTRIA E COMERC	1.537,500	0,565	900
5657-00	CAVALETE	BR02	18/12/03	01/01/04	NF	2133	2544	MORAIS MONTAG.INDUSTR.LTDA	6.961,185	0,565	3.900
5657-01	MEDIDOR DE VAZAO ULTRASSONICO DN 32MM	BR02	18/12/12	18/12/12	NFe	13285	19469	INCONTROL INDUSTRIA E COMERC	5.324,215	0,565	3.000
5657-02	CABO FLEX	BR02	20/12/12	20/12/12	NFe	86604	2738	META MATERIAIS ELETRIC. LTDA	2.176,633	0,565	1.200
5657-03	FABRICACAO DE UM CONJUNTO FORMADO POR 12 FLANGES	BR02	17/01/13	17/01/13	NFe	2017	9399	FERRAMENTARIA EROTECH LTDA	2.030,927	0,565	1.100
5657-04	CERTIFICADO DE CALIBRAÇÃO RBC	BR02	19/03/13	19/03/13	NFe	13547	19469	INCONTROL INDUSTRIA E COMERC	-	0,000	0
5657-05	MANCAIS PARA A BANCA DO LABORATORIO	BR02	26/08/14	26/08/14	NFe	4485	15152	TKS FERRAMENTAS DE PRECISAO	3.839,814	0,565	2.200
5660-00	TANQUE CALIBRADO DE 100L EM ACO INOX	BR02	22/12/97	01/01/98	NF	269			2.737,980	0,001	0
5661-01	TANQUE DE INOX	BR02	17/11/05	17/12/05	NF	977	14580	AMERISOLDAS LTDA	1.940,400	0,565	1.100
5662-03	TANQUE DE INOX 304 2,0 mm	BR02	17/06/08	11/12/08	NF	28	14580	AMERISOLDAS LTDA	2.584,745	0,565	1.500
5663-00	TANQUE EM ACO INOX	BR02	23/12/03	01/01/04	NF	5903	8347	GENOVA IND.METALURGICA LTDA	3.923,577	0,565	2.200
5664-00	TANQUE INOX 20L	BR02	09/12/98	01/01/99	NF	449			1.856,316	0,001	0
5665-00	TANQUE EM INOX P/ DEPOSITO DO RESIDUO DA LIMPEZA DE MEDIDORES	BR02	02/04/09	02/05/09	NF	856	16924	SIDNEY FABRICIO AUT.INDL.EPP	4.903,876	0,565	2.800
5666-00	TAMQUE DE CALIBRACAO 5 + 5 LITROS	BR02	27/07/04	01/06/05	NF	316	5642	DWG CONS.TECN.INDL S/C LTDA	1.067,220	0,565	600
5666-01	TANQUE DUPLO	BR02	23/12/04	01/06/05	NF	6628	8347	GENOVA IND.METALURGICA LTDA	4.179,872	0,565	2.400
5667-00	TANQUE VERTICAL EM ACO CARBONO, CAPACIDADE: 20 LITROS	BR02	30/09/13	30/09/13					-	0,565	0
5669-00	FURADEIRA ELETROPNEUMATICA DE AVANCO AUTOMATICO	BR02	20/12/04	20/01/05	NF	37059	2680	FORNECEDORA INDUSTRIAL LTDA	21.457,076	0,565	12.100
5676-00	ARMARIO DE MADEIRA REV.FORMICA, DIMENSAO: 080X050X160, C/ 2 PORTA(S)	BR02	30/09/13	30/09/13					-	0,565	0
5677-00	ARMARIO	BR02	01/01/19	01/01/19		0			0,010	0,904	0
5678-00	DISPOSITIVO P/ FIXACAO DE MEDIDORES P/ ENSAIO DE TRACAO/COMPRESSAO	BR02	21/01/10	21/02/10	NF	57	15349	LABTESTE ANAL.ENS.MAT.MET.LT	1.684,239	0,565	1.000
5680-00	DINAMOMETRO	BR02	29/03/07	29/04/07	NF	5931	4708	DINATESTE IND. E COM.LTDA	4.625,473	0,565	2.600
5686-00	ARMARIO	BR02	10/01/07	10/02/07	NF	622	1725	JOSE CLAUDIO MACHADO ME	4.135,478	0,565	2.300
5687-00	MEDIDOR DE VAZAO	BR02	25/07/06	25/08/06	NF	63169	9393	CONAUT CONTROLES AUTOM.LTDA	9.112,265	0,565	5.100
5688-00	DIFERENCIAL DE PRESSAO	BR02	30/09/13	30/09/13					-	0,565	0
5689-00	DIFERENCIAL DE PRESSAO	BR02	30/09/13	30/09/13					-	0,565	0
569-00	MONITOR LCD 17" PHILIPS	BR02	05/11/08	05/12/08	NF	166216	15712	OFFICER DIST.PROD.DE INF.S/A	526,922	0,565	300
5692-00	CALIBRADOR TRACADOR ALTURA 300-MM MARCA= MITUTOYO S.192-659	BR02	17/05/96	01/06/96	NF	21			6.510,000	0,001	0
5693-00	PADRAO DE ROLUME DE 5 LITROS	BR02	30/09/13	30/09/13					-	0,565	0
5694-00	TANQUE PADRAO EM INOX	BR02	12/08/06	12/09/06	NF	7951	8347	GENOVA IND.METALURGICA LTDA	1.355,634	0,565	800
5695-00	TANQUE 20 L PADRAO	BR02	01/01/19	01/01/19					0,010	0,904	0
5696-00	COFRE MECANICO	BR02	27/03/06	27/04/06	NF	6694	8683	FEMAGUI COM. MOVEIS MAQ.LT.	486,203	0,565	300
5697-00	CADEIRA GIRATORIA MOD.P-153-R-2 C/ENCOSTO DE MADEIRA REGUL.	BR02	01/06/95	01/07/95	NF	1			287,385	0,001	0
5698-00	MESAS P/POSTO DE TRABALHO	BR02	19/01/95	01/02/95	NF	4			731,241	0,001	0
5700-00	MONITOR LCD 17" - LG	BR02	26/03/09	26/04/09	NF	948650	13610	TECH DATA BRASIL LTDA.	418,583	0,565	200
5701-00	ARMARIO EM ACO P/FERRAMENTAS C/2-PORTAS E 2-GAVETAS SECURIT	BR02	31/05/87	01/06/87	NF	455			2.610,405	0,001	0
5703-00	CADEIRA GIRATORIA MOD.P-153-R-2 C/ENCOSTO EM MADEIRA REGUL.	BR02	01/06/95	01/07/95	NF	1			287,385	0,001	0
5712-PWMAP659	AMOSTRA DE CARCACAS PARA VALIDACAO DO MOLDE E CARCACA COMPOSITE	BR02	18/07/16	18/07/16	NFe	67271	FR05	ITRON FRANCE MEUDON	2.329,430	0,113	300
5712-PWMAP659-01	COMPLEMENTO IMPORTACAO	BR02	22/08/16	22/08/16	NF	67271	FR05	ITRON FRANCE MEUDON	721,324	0,565	400
5714-00	IMPRESSORA TRANSF.TERMICA TTP246M PLUS	BR02	11/02/10	11/03/10	NF	1255	7004	SYSCONTROL AUT. IND. LTDA	1.987,705	0,565	1.100
5730-00	MONITOR 15"	BR02	07/05/08	07/06/08	NF	432075	12846	DELL COMPUTADORES BR LTDA	434,900	0,023	0
5737-00	ARMARIO DE ACO SEM PORTAS C/ DIVISAO PARA PASTA	BR02	17/06/09	17/07/09	NF	398	14908	NATALINO DE LIMA COSTAME	1.514,453	0,565	900
5738-00	ARMARIO DE ACO	BR02	01/01/19	01/01/19					0,010	0,904	0
5739-00	ARMARIO DE ACO	BR02	01/01/19	01/01/19					0,010	0,904	0
5740-00	ARQUIVO DE ACO, DIMENSAO: 040X070X135, C/ 4 GAVETA(S)	BR02	30/09/13	30/09/13					-	0,565	0
5747-00	BANCADA DE ACO APOIO GRAVADORA LASER	BR02	01/01/19	01/01/19					0,010	0,904	0
5748-00	MONITOR LCD PHILIPS 15"	BR02	29/10/08	29/11/08	NF	160314	15712	OFFICER DIST.PROD.DE INF.S/A	386,581	0,565	200
5749-00	MONITOR PHILIPS	BR02	01/01/19	01/01/19					0,010	0,904	0
5752-00	BANCADA DE TRABALHO	BR02	01/01/19	01/01/19					0,010	0,904	0
5753-00	ARMARIO DE ACO COM 25 ESCANINHOS E PORTAS COM FECHADURA TIPO YALE	BR02	12/12/01	01/01/02	NF	6397			1.212,750	0,565	700
5755-00	ARMARIO DE ACO	BR02	01/01/19	01/01/19					0,010	0,904	0
577-00	MONITOR LG	BR02	01/01/19	01/01/19					0,010	0,904	0
5772-00	MAQUINA IMPRESSORA MODELO GEBA 30/B	BR02	24/04/00	01/05/00	NF	33086			11.156,727	0,565	6.300
5772-01	MODIFICACAO NA MAQUINA DE GRAVAR ROLETE (BAIER)	BR02	21/06/17	01/05/18	NFe	146	18255	FEMMA FERRAMENTARIA LTDA ME	16.216,568	0,565	9.200
5776-00	ARMARIO DE ACO CONFECCINADO C/ 1 PRATELEIRA INTERNA	BR02	17/06/09	17/07/09	NF	398	14908	NATALINO DE LIMA COSTAME	429,299	0,565	200
5777-00	ARMARIO DE ACO, DIMENSAO: 120X045X200, C/ 2 PORTA(S)	BR02	30/09/13	30/09/13					-	0,565	0
5782-00	ARMARIO DE ACO, DIMENSAO: 045X050X110, C/ 1 GAVETA(S), C/ 1 PORTA(S)	BR02	30/09/13	30/09/13					-	0,565	0
5784-00	CADEIRA GIRATORIA METALICA EM COURVIN, COR: PRETO, OPCIONAL: BRACOS	BR02	30/09/13	30/09/13					-	0,565	0
5786-00	ELEVADOR HIDRAULICO	BR02	20/02/06	20/03/06	NF	646	13962	MPL MAQUINAS E TECNOL. LTDA	12.806,640	0,565	7.200
5798-00	BANCA DE CALIBRACAO DE MEDIDORES DE AGUA	BR02	05/09/02	01/10/02	NF	81247			168.492,253	0,565	95.200
5798-01	SERVO CONVERSOR MAXI-MAESTRO DC D 20025/50	BR02	18/07/01	01/08/01	NF	283			5.733,000	0,565	3.200
5798-02	CONJUNTO DE MANCAIS PARA BANCA Z055 BPA 5/2	BR02	03/06/08	11/12/08	NF	10954	14620	CIOL COMP. INDL.E OPER. LTDA	14.474,164	0,565	8.200
5798-03	REFORMA NA BANCADA DE VERIFICACAO RELOJOARIA	BR02	29/05/08	11/12/08	NF	351	15191	BRAVA AUTOMACAO LTDA	7.895,414	0,565	4.500
5798-04	6-SENSOR FOTOELETRICO / 6-CABO COM CONECTOR	BR02	03/07/08	11/12/08	NF	64307	9221	IFM ELECTRONIC LTDA	3.209,201	0,565	1.800
5798-05	FUSO DE ESFERA	BR02	21/11/06	01/12/06	NF	1752	15652	LINEAR KINICI IND.MECAN.LTDA	5.667,953	0,565	3.200
5798-06	CONJUNTO DE SUPORTE PARA SENSORES PARA BANCA ELETRONICA DA CALIBRACAO	BR02	20/06/08	11/12/08	NF	15	10773	PETRATEC	2.027,718	0,565	1.100
5798-07	CONJUNTO DE PECAS	BR02	30/04/09	31/05/09	NF	1280	15152	TKS FERRAMENTAS DE PRECISAO	960,498	0,565	500
5798-08	SENSOR OPTICOELETRONICO P/ BANCAS ELETRONICAS BPA	BR02	13/04/10	13/05/10	NF	20491	11366	BALLUFF CONTR.ELETRICOS LTDA	331,239	0,565	200
5798-09	LENCOL DE BORRACHA ORION NILTRILICO S/L 1/8" NB5997 NA COR CINZA	BR02	03/08/12	03/08/12	NFe	23760			984,308	0,565	600
5798-10	FABRICACAO E INSTALACAO DE UMA PROTECAO P/ BANCA DE TESTE DE ESTANQUEIDADE	BR02	10/09/12	10/09/12	NFe	31	19287	GLOBALTECH ENG.MANUT E CONTR	10.492,515	0,565	5.900

fls. 7751
Para conferir o original, acesse o site https://esaj.tjsp.jus.br/pastadigital/pg/abrirConferenciaDocumento.do, informe o processo 1007410-69.2022.8.26.0019 e código DB08AF4.

Código	Descricao	tabelecimen	Data Aquisição	Data Início	Esp.Docum	Núm.Docum	Cód.Fornec	Razão Social	VALOR DE REPOSIÇÃO	F.D.	VALOR DE MERCADO
5798-11	INSERTO DOS MANCAIS - PROJ. MECANICO 2040030000	BR02	06/02/13	06/02/13	NFe	752	18910	LOCHE USINAGEM E FER. LTDA	3.850,982	0,565	2.200,00
5798-12	TRILOGIQ - RODIZIOS/JUNTAS/TAMPAS/PARAFUSOS	BR02	18/08/15	01/06/16	NFe	19418	17845	TRILOGIQ DO BRASIL LTDA	4.843,028	0,565	2.700,00
5798-13	TRILOGIQ - JUNTA MULTIFUNCIONAL	BR02	18/08/15	01/06/16	NFe	19478	17845	TRILOGIQ DO BRASIL LTDA	435,708	0,565	200,00
5798-14	TRILOGIQ - JUNTAS/TAMPAS/LUVAS	BR02	25/08/15	01/06/16	NFe	19517	17845	TRILOGIQ DO BRASIL LTDA	3.007,126	0,565	1.700,00
5798-15	TRILOGIQ - TUBO REVESTIDO	BR02	24/08/15	01/06/16	NFe	19543	17845	TRILOGIQ DO BRASIL LTDA	274,409	0,565	200,00
5798-16	TRILOGIQ - JUNTA MULTIFUNCIONAL E TRILHO REFORCADO	BR02	27/08/15	01/06/16	NFe	19602	17845	TRILOGIQ DO BRASIL LTDA	1.949,799	0,565	1.100,00
5798-17	SERVICOS DE MONTAGEM TRILOGIQ/ELETRICA E PNEUMATICA MUDANCA LAYOUT	BR02	15/09/15	01/06/16	NFe	538	16476	MTH SERV.MANUT.ELET.LTDA ME	-	0,000	0,00
5798-18	SERRA FITA DIEMASTER	BR02	11/09/15	01/06/16	NFe	159435	4043	LUITEX MAQS.E FERRAMENTAS LT	36,560	0,565	20,00
5798-19	SERVICO DE MONTAGEM TRILOGIQ/INSTALACAO ELETRICA E PNEUMATICA	BR02	01/09/15	01/06/16	NFe	533	16476	MTH SERV.MANUT.ELET.LTDA ME	-	0,000	0,00
5798-20	TRILOGIQ - GUIA LATERAL 2M ABA 40MM	BR02	04/09/15	01/06/16	NFe	19711	17845	TRILOGIQ DO BRASIL LTDA	653,915	0,565	400,00
5798-21	TRILOGIQ - FM3 SUP PARA TRILHO COM STOP ALTO	BR02	01/09/15	01/06/16	NFe	19682	17845	TRILOGIQ DO BRASIL LTDA	317,992	0,565	200,00
5798-22	EXPANSAO LOGO DM8 12/24R-COD.6ED1 055	BR02	24/09/15	01/06/16	NFe	175082	2738	META MATERIAIS ELETRIC. LTDA	861,920	0,565	500,00
5798-23	CHAVEADOR ELETRONICO/CABO COM CONECTOR E CONVERSOR DE CORRENTE	BR02	28/09/15	01/06/16	NFe	22523	20009	WEG DRIVES & CONTROLS AUT LT	1.902,170	0,565	1.100,00
5798-24	PARAFUSO/PORCA E ARRUELA	BR02	01/10/15	01/06/16	NFe	13129	12277	AFFONFER COM.PARAFUSOS LTDA	122,071	0,565	100,00
5798-25	UNIAO/NIPLE DUPLO/VALVULA DE AGULHA DECA/VALVULA RETENCAO/TE GALVANIZADO/COTOVELO	BR02	05/10/15	01/06/16	NFe	89133	41681	HIDROTEC HIDRAULICA INDL.LT.	608,509	0,565	300,00
5798-26	VALVULA DE ESFERA PENEUMATICA MGA 1" COM ATUADOR 300 LIBRAS	BR02	07/10/15	01/06/16	NFe	89289	41681	HIDROTEC HIDRAULICA INDL.LT.	3.780,240	0,565	2.100,00
5798-27	PECAS PARA MONTAGEM TRILOGIQ (COTOVELO/UNIAI TEE/PROLONGADOR/TUBO/VALVULAS	BR02	15/10/15	01/06/16	NFe	19079	10072	AKME COMERCIAL LTDA	912,171	0,565	500,00
5798-28	GARRA PARALELA E SENSOR OPTICO	BR02	22/10/15	01/06/16	NFe	1041276	2550	FESTO BRASIL LTDA.	842,243	0,565	500,00
5798-29	CALHA EM ACO INOX E CHAPA GALVANIZADA	BR02	03/11/15	01/06/16	NFe	320	16957	RODNA MONTAGENS INDUSTR.LTDA	945,368	0,565	500,00
5798-30	SERVICOS DE MONTAGEM E DESMONTAGEM DE TRILOGIQ	BR02	10/12/15	01/06/16	NFe	40	20778	GRASSMANN E ALENCAR SERV INT	-	0,000	0,00
5798-31	SENSORES DE PRESSAO E CABOS COM CONECTORES EVC005	BR02	10/12/15	01/06/16	NFe	126272	9221	IFM ELECTRONIC LTDA	2.513,609	0,565	1.400,00
5798-32	CONJUNTO DE PECAS TRILOGIQ	BR02	16/12/15	01/06/16	NFe	20419	17845	TRILOGIQ DO BRASIL LTDA	6.665,865	0,565	3.800,00
5798-33	INTERLIGACAO PARA TRILHO - TRILOGIQ	BR02	11/12/15	01/06/16	NFe	20411	17845	TRILOGIQ DO BRASIL LTDA	41,895	0,565	20,00
5798-34	RODIZIO GIRATORIO DE TUBO COM FREIO 3" (TRILOGIQ)	BR02	14/01/16	01/06/16	NFe	20657	17845	TRILOGIQ DO BRASIL LTDA	63,316	0,565	30,00
5798-35	ADAPTACAO E INSTALACAO DE DISPOSITIVO PARA OLEAR SAFIRA	BR02	08/01/16	01/05/16	NFe	449	18237	KENIA CRISTINA FRANCO EPP	750,462	0,565	400,00
5798-36	CONJUNTO PARAFUSOS SEXTAVADOS (TRILOGIQ)	BR02	04/01/16	01/06/16	NFe	20531	17845	TRILOGIQ DO BRASIL LTDA	391,248	0,565	200,00
5798-37	CONJUNTOS DE RELES E FIBRA OTICA	BR02	06/04/16	01/06/16	NFe	19609	1254	PYROTEC AUTOMACAO LTDA	824,152	0,565	500,00
5798-38	SUPORTE PARA GARRAFA EM ACO INOX 304	BR02	26/04/16	01/06/16	NFe	340	16957	RODNA MONTAGENS INDUSTR.LTDA	120,122	0,565	100,00
5798-39	SUPORTES PARA TECLADO E MOUSE	BR02	26/04/16	01/06/16	NFe	340	16957	RODNA MONTAGENS INDUSTR.LTDA	174,728	0,565	100,00
5798-40	CAIXA EM ACO CARBONO PARA GUARDAR FERRAMENTAS DA CELULA OIM	BR02	26/04/16	01/06/16	NFe	340	16957	RODNA MONTAGENS INDUSTR.LTDA	120,122	0,565	100,00
5798-41	MAO DE OBRA REFERENTE RETROFIT HIDRAULICO E PNEUMATICO EM BANCA DE ESTANQUEIDADE	BR02	15/02/16	01/06/16	NFe	1279	16449	A.D.A COM.MAN.MON.IND LTDA	-	0,000	0,00
5798-42	MANCAIS CONF. DES. 2090033014/33025/33029/33021/33032/33038/33035/33034	BR02	05/05/16	01/06/16	NFe	5040	9399	FERRAMENTARIA EROTECH LTDA	721,517	0,565	400,00
5798-43	LOCKPIPE (RODIZIOS/JUNTAS/TUBOS/TAMPAS E GUIAS LATERAIS)	BR02	23/06/16	31/08/16	NFe	523	21090	LOCKPIPE DO BRASIL LTDA	1.924,651	0,565	1.100,00
5798-44	LOCKPIPE - JUNTA STANDARD 90	BR02	23/06/16	31/08/16	NFe	532	21090	LOCKPIPE DO BRASIL LTDA	406,068	0,565	200,00
5798-45	LOCKPIPE - JUNTA STANDARD 90	BR02	23/06/16	31/08/16	NFe	531	21090	LOCKPIPE DO BRASIL LTDA	135,352	0,565	100,00
5798-46	LOCKPIPE - RODIZIOS GIRATORIOSC/FREIO	BR02	14/07/16	31/08/16	NFe	562	21090	LOCKPIPE DO BRASIL LTDA	352,112	0,565	200,00
5798-47	LOCKPIPE - TUBO REVESTIDO 2MM	BR02	14/07/16	31/08/16	NFe	574	21090	LOCKPIPE DO BRASIL LTDA	1.353,818	0,565	800,00
5798-48	LOCKPIPE - JUNTA MULTIFUNCIONAL E STANDARD REFORCADA	BR02	01/07/16	31/08/16	NFe	550	21090	LOCKPIPE DO BRASIL LTDA	562,054	0,565	300,00
5798-49	JOGOS DE MANCAIS PARA BANCA DE ESTANQUEIDADE	BR02	16/09/16	16/09/16	NFe	5464	9399	FERRAMENTARIA EROTECH LTDA	625,780	0,565	400,00
5798-50	JUNTA LD2 SOBREPOSTA LOCKPIPE	BR02	06/10/16	31/01/17	NFe	876	21090	LOCKPIPE DO BRASIL LTDA	45,076	0,565	30,00
5798-51	SUPORTE PARA HIDROMETRO	BR02	07/12/17	31/01/18	NFe	453	16957	RODNA MONTAGENS INDUSTR.LTDA	108,631	0,565	100,00
5798-52	MOTOR E ACIONAMENTO DANAHER	BR02	31/08/11	31/08/11		145	6993	SYPO SIST.ELETRONICOS LTDA	6.973,288	0,565	3.900,00
5798-53	BANDEIJA P/HIDROMETRO (BANCADA DE AFERICAO) AMERISOLDAS	BR02	16/10/19	01/12/19	NFe	1072	14580	AMERISOLDAS LTDA	126,143	0,904	100,00
5798-54	UNIAO GALV, NIPLE BUCHA, BUCHA RED, CURVA, COTOVELOS PARA BANCAS DE AFERICAO	BR02	25/10/19	31/12/20	NFe	2491	22538	D'APARECIDA COM.DE TUBOS E C	795,682	0,904	700,00
5798-55	BASES COM PROTECOES PARA COMPUTADOR EM INOX 304 CF VERIFICACAO NO LOCAL	BR02	06/11/19	01/12/19	NFe	728	16957	RODNA MONTAGENS INDUSTR.LTDA	791,428	0,904	700,00
581-00	MONITOR LCD - 17 " - LG	BR02	06/03/09	06/04/09	NF	1728	16818	Rosely Tadei Marreiro ME	602,186	0,565	300,00
5810-00	ARMARIO DE ACO, DIMENSAO: 100X035X090, C/ 2 PORTA(S)	BR02	30/09/13	30/09/13					-	0,565	0,00
5827-00	ARMARIO EM ACO P/FERRAMENTAS C/2-PORTAS E 2-GAVETAS	BR02	31/05/87	01/06/87	NF	1264			2.610,405	0,001	0,00
5829-01	CABOS ELETRICOS PARA LIGAÇÃO DAS BOMBAS DAS BANCAS DO GROSSO CALIBRE E DAS BANCAS DE FADIGA	BR02	25/03/13	25/03/13	NFe	93046	2738	META MATERIAIS ELETRIC. LTDA	855,588	0,565	500,00
5829-02	SENSOR DE PRESSAO	BR02	25/01/17	31/01/17	NFe	161221	9221	IFM ELECTRONIC LTDA	1.615,950	0,565	900,00
5829-03	VALVULA DE RETENCAO TIPO UNIAO 1" EM INOX	BR02	23/01/17	31/01/17	NFe	39683	16217	GYNTUBOS INDUSTRIAS LTDA	403,982	0,565	200,00
5830-00	BANCA DE AFERICAO 3/5	BR02	28/02/94	01/02/94	NF	278			93.753,051	0,001	100,00
5830-01	CABOS ELETRICOS PARA LIGAÇÃO DAS BANCAS DO GROSSO CALOIBRE E DAS BANCAS DE PEDIGA	BR02	25/03/13	25/03/13	NFe	93046	2738	META MATERIAIS ELETRIC. LTDA	855,588	0,565	500,00
5830-02	SENSOR DE PRESSAO	BR02	25/01/17	31/01/17	NFe	161221	9221	IFM ELECTRONIC LTDA	1.615,950	0,565	900,00
5830-03	VALVULA DE RETENCAO TIPO UNIAO 1" EM INOX	BR02	23/01/17	31/01/17	NFe	39683	16217	GYNTUBOS INDUSTRIAS LTDA	403,982	0,565	200,00
5833-00	BANCA DE AFERICAO 7/10	BR02	28/02/94	01/02/94	NF	278			26.139,855	0,001	0,00
5833-01	VALVULA MACHO DE 2 VIAS C/ CORPO FLANGEADO SEM REVESTIMENTO E COM FLANGES ANSI B16.5 CLASSE 300	BR02	30/08/12	30/08/12	NFe	269	19225	NZ TECH AUTOMACAO INSTR.IND	390,968	0,565	200,00
5834-00	BANCADA ESPECIAL PARA MONTAGEM	BR02	19/12/05	19/01/06	NF	1055	9310	ENILEGHO SYSTEMS IND.COM.LT	2.245,793	0,565	1.300,00
5834-01	REFORMA FERRAMENTAL	BR02	26/09/14	26/09/14	NFe	4588	15152	TKS FERRAMENTAS DE PRECISAO	2.484,317	0,565	1.400,00
5837-00	IMPRESSORA TTP244S	BR02	13/05/10	13/06/10	NF	2179	7004	SYSCONTROL AUT. IND. LTDA	1.719,097	0,565	1.000,00
5837-01	ADEQUACAO PENSA DE MONTAGEM DO ANEL OIM	BR02	20/10/16	31/01/17	NFe	526	18237	KENIA CRISTINA FRANCO EPP	1.931,160	0,565	1.100,00
5837-02	ADEQUACAO PRENSA DE MONTAGEM DO ANEL OIM	BR02	20/10/16	31/01/17	NFe	522	18237	KENIA CRISTINA FRANCO EPP	1.931,160	0,565	1.100,00
5837-05	ADEQUACAO PRENSA DE MONTAGEM DO ANEL OIM	BR02	20/10/16	31/01/17	NFe	520	18237	KENIA CRISTINA FRANCO EPP	1.931,160	0,565	1.100,00
5837-06	ADEQUACAO PRENSA DE MONTAGEM DO ANEL OIM	BR02	20/10/16	31/01/17	NFe	520	18237	KENIA CRISTINA FRANCO EPP	1.931,160	0,565	1.100,00
5837-07	ADEQUACAO PRENSA DE MONTAGEM DO ANEL OIM	BR02	20/10/16	31/01/17	NFe	520	18237	KENIA CRISTINA FRANCO EPP	1.931,160	0,565	1.100,00
5838-00	MONITOR LCD 15.6" - PHILIPS	BR02	27/03/09	27/04/09	NF	950089	13610	TECH DATA BRASIL LTDA.	343,480	0,565	200,00
5840-00	BANCA P/AFERICAO HT-3 N. 33 WOLTMANN	BR02	31/12/90	01/01/91	NF	1			1.238,580	0,001	0,00
5848-00	MOTOBOMBA MARCA= EBARA MODELO BHS-412-14 10 HP 220-V	BR02	01/07/96	01/08/96	NF	13			5.826,240	0,001	0,00
5850-00	ARMARIO EM ACO PARA FERRAMENTAS COM 2 PORTAS E 2 GAVETAS	BR02	30/06/84	01/07/84	NF	3219			218,967	0,001	0,00
5862-00	MESA DISPOSITIVO P/ MONTAR PROPULSOR E PORCA FECHAMENTO DE MEDIDOR	BR02	06/08/10	31/10/10	NF	614	7566	ALLWARE SISTEMAS AUTOMACAO	134.062,669	0,565	75.700,00
5862-01	BERCO PARA DISPOSITIVO DE FIXAR PORCA DE FECHAMENTO TMIII	BR02	15/04/16	15/04/16	NFe	5982	15152	TKS FERRAMENTAS DE PRECISAO	1.562,176	0,565	900,00
5862-02	ALTERACAO CHAVE DE APERTO COMPOSITE	BR02	09/02/17	09/02/17	NFe	6725	15152	TKS FERRAMENTAS DE PRECISAO	331,056	0,565	200,00
5862-03	POKA YOKE PARA IDENTIFICAR PRESENCA DA TURBINA NO TU6	BR02	12/05/17	12/05/17	NFe	552	18237	KENIA CRISTINA FRANCO EPP	2.172,555	0,565	1.200,00
5862-04	POKA YOKE PARA IDENTIFICAR A PRESENCA DA TURBONA NO TU6	BR02	26/09/17	26/09/17	NFe	570	18237	KENIA CRISTINA FRANCO EPP	2.394,000	0,565	1.400,00
5863-00	MESA PARA DISPOSITIVO	BR02	18/06/09	28/09/09	NF	8558	7566	ALLWARE SISTEMAS AUTOMACAO	1.390,253	0,565	800,00
5863-01	MESA DISPOSITIVO P/ MONTAR PARAFUSO DE REGULAGEM DO MED.COMPOSITE	BR02	06/08/10	31/10/10	NF	614	7566	ALLWARE SISTEMAS AUTOMACAO	108.358,916	0,565	61.200,00
5863-02	BERCO PARA REGULAGEM INTERNA TMIII	BR02	15/04/16	15/04/16	NFe	5982	15152	TKS FERRAMENTAS DE PRECISAO	2.089,791	0,565	1.200,00
5883-00	DISPOSITIVO COM GANCHO GIRATORIO	BR02	03/05/10	03/06/10	NF	1218	17642	VIMARTHI FERRAM.M.A.I.LTDA	885,883	0,565	500,00
5883-01	GUINDASTE DE COLUNA COM LANCA GIRATORIA	BR02	03/05/10	03/06/10	NF	1218	17642	VIMARTHI FERRAM.M.A.I.LTDA	7.382,312	0,565	4.200,00
5885-00	ABASTECEDOR AUTOMATICO DE AREIA	BR02	01/01/19	01/01/19					0,010	0,904	0,00
5887-00	MAQUINA P/MOLDAGEM CASCAS AUTOMATICA MOD.MC-20X30 MAQ-FUND	BR02	05/03/92	01/04/92	NF	7998			44.154,621	0,001	0,00
5887-01	CORTINA DE LUZ - COM TRANSMISSÃO E RECEPTOR - CABOS P/ INSTALACAO - FONTES	BR02	24/10/06	24/11/06	NF	285976	14854	ACE SCHMERSAL ELETR.INDL.LT.	4.357,874	0,565	2.500,00

fls. 7752
Para conferir o original, acesse o site https://esaj.tjsp.jus.br/pastadigital/pg/abrirConferenciaDocumento.do, informe o processo 1007410-69.2022.8.26.0019 e código DB08AF4.

Código	Descricao	tabelecimen	Data Aquisição	Data Início	Esp.Docum	Núm.Docum	Cód.Fornec	Razão Social	VALOR DE REPOSIÇÃO	F.D.	VALOR DE MERCADO
5887-02	CLP	BR02	03/01/07	03/02/07	NF	20836	1254	PYROTEC AUTOMACAO LTDA	3.073,505	0,565	1.700,00
5887-03	CONTROLADOR DE SIMULTANEIDADE	BR02	25/01/07	25/02/07	NF	1090	15596	TECHNO SUPPLY IMP. EXP. LTDA	2.946,630	0,565	1.700,00
5887-04	INVERSOR DE FREQUENCIA	BR02	27/11/06	27/12/06	NF	49960	5783	DISMOTOR COM.MOT.ELET.LTDA	1.614,883	0,565	900,00
5887-05	PIROMETRO	BR02	11/12/06	11/01/07	NF	20675	1254	PYROTEC AUTOMACAO LTDA	1.176,426	0,565	700,00
5887-06	7 - CHAVE DUAS POSICOES / 5 - BOTAO DE IMPULSAO	BR02	15/02/07	15/03/07	NF	2419	1352	FERRAMENTAS GERAIS C.IMPORT.	704,101	0,565	400,00
5887-07	DISJUNTOR MOTOR	BR02	13/12/06	13/01/07	NF	65260	4326	INTERENG AUTOMACAO INDL.LTD	720,873	0,565	400,00
5887-08	TEMPORIZADOR	BR02	11/12/06	11/01/07	NF	20675	1254	PYROTEC AUTOMACAO LTDA	662,162	0,565	400,00
5887-09	CAIXA P/ MONTAGENS ELETRICAS	BR02	03/01/07	03/02/07	NF	166210	2738	META MATERIAIS ELETRIC. LTDA	588,485	0,565	300,00
5887-10	INTERFACE	BR02	03/01/07	03/02/07	NF	20871	1254	PYROTEC AUTOMACAO LTDA	541,769	0,565	300,00
5887-11	FONTE DE ALIMENTACAO	BR02	11/12/06	11/01/07	NF	20682	1254	PYROTEC AUTOMACAO LTDA	512,824	0,565	300,00
5887-12	RELE DE SEGURANCA	BR02	18/12/06	18/01/07	NF	1006	15596	TECHNO SUPPLY IMP. EXP. LTDA	483,909	0,565	300,00
5887-13	DISJUNTOR MOTOR	BR02	13/12/06	13/01/07	NF	65463	4326	INTERENG AUTOMACAO INDL.LTD	360,444	0,565	200,00
5887-14	DISJUNTOR MOTOR	BR02	13/12/06	13/01/07	NF	65260	4326	INTERENG AUTOMACAO INDL.LTD	360,429	0,565	200,00
5887-15	CONECTOR CONEXEL SAK	BR02	10/01/07	10/02/07	NF	1867	1352	FERRAMENTAS GERAIS C.IMPORT.	285,062	0,565	200,00
5887-16	BOTAO IMPULSAO EMERGENCIA S/ TRAVA	BR02	19/01/07	19/02/07	NF	2174	1352	FERRAMENTAS GERAIS C.IMPORT.	170,843	0,565	100,00
5887-17	CAIXA P/ MONTAGENS ELETRICAS	BR02	03/01/07	03/02/07	NF	166210	2738	META MATERIAIS ELETRIC. LTDA	138,650	0,565	100,00
5887-18	SOQUETE 11 POLOS P/ TRILHO DIM	BR02	11/12/06	11/01/07	NF	20675	1254	PYROTEC AUTOMACAO LTDA	124,053	0,565	100,00
5887-19	MODULO DE SAIDA	BR02	11/12/06	11/01/07	NF	20675	1254	PYROTEC AUTOMACAO LTDA	122,980	0,565	100,00
5887-20	COMUTADOR DE 21 POSICOES COM CHAVE	BR02	19/01/07	19/02/07	NF	2174	1352	FERRAMENTAS GERAIS C.IMPORT.	110,000	0,565	100,00
5887-21	BOTAO IMPULSAO EMERGENCIA S/ TRAVA	BR02	10/01/07	10/02/07	NF	1867	1352	FERRAMENTAS GERAIS C.IMPORT.	103,062	0,565	100,00
5887-22	SINALIZADOR VERDE LED	BR02	19/01/07	19/02/07	NF	2174	1352	FERRAMENTAS GERAIS C.IMPORT.	95,594	0,565	100,00
5887-23	BOTAO IMPULSAO EMERGENCIA S/ TRAVA	BR02	19/01/07	19/02/07	NF	2174	1352	FERRAMENTAS GERAIS C.IMPORT.	51,538	0,565	0,00
5887-24	SINALIZADOR VERMELHO	BR02	10/01/07	10/02/07	NF	1867	1352	FERRAMENTAS GERAIS C.IMPORT.	47,804	0,565	0,00
5887-25	BOTAO IMPULSAO VERDE	BR02	10/01/07	10/02/07	NF	1867	1352	FERRAMENTAS GERAIS C.IMPORT.	33,325	0,565	0,00
5887-26	BOTAO IMPULSAO VERDE	BR02	19/01/07	19/02/07	NF	2174	1352	FERRAMENTAS GERAIS C.IMPORT.	33,325	0,565	0,00
5887-27	ADAPTADOR P/ PAINEL	BR02	11/12/06	11/01/07	NF	20682	1254	PYROTEC AUTOMACAO LTDA	33,575	0,565	0,00
5887-28	DISJUNTOR TRIPOLAR	BR02	10/01/07	10/02/07	NF	1867	1352	FERRAMENTAS GERAIS C.IMPORT.	31,164	0,565	0,00
5887-29	ANEL DE FIXACAO EM PAINEL	BR02	11/12/06	11/01/07	NF	20682	1254	PYROTEC AUTOMACAO LTDA	25,240	0,565	0,00
5887-30	DISJUNTOR BIPOLAR	BR02	10/01/07	10/02/07	NF	1867	1352	FERRAMENTAS GERAIS C.IMPORT.	22,491	0,565	0,00
5887-31	ANEL DE FIXACAO EM PAINEL	BR02	03/01/07	03/02/07	NF	20836	1254	PYROTEC AUTOMACAO LTDA	21,021	0,565	0,00
5887-32	CONSTRUCAO DAS MASCARAS TMII 3/4 X 190MM P/ AS CELULAS 1 E 4	BR02	22/10/12	22/10/12	NFe	2516	15152	TKS FERRAMENTAS DE PRECISAO	2.149,856	0,565	1.200,00
5887-33	PROTECAO P/ MANGUEIRAS E CABOS DA CELULA DE MOLDAGEM 4	BR02	08/11/12	08/11/12	NFe	46	13088	SIDILEIDO SCATOLIMME	1.483,958	0,565	800,00
5887-34	CILINDRO EXTRATOR DE CASCAS P/ MAQUINA SOPRADORA	BR02	12/01/11	12/01/11	NF	1353	42193	JNC CICLOS AUTOMATICA LTDAE	3.131,888	0,565	1.800,00
5887-35	MODIFICAÇÃO DO FORNO DA MS 18X28 E 20X30	BR02	26/08/13	26/08/13	NFe	169	17738	ICOMAT IND.E COM.DE MAQUINAS	8.706,555	0,565	4.900,00
5888-00	EQUIPAMENTO PARA MOLDAGEM DE MACHOS SHELL-MOUDING COMPLE.C/ SILO DE ARMAZENAGEM DE AREIA	BR02	01/07/13	31/08/13	NFe	163	17738	ICOMAT IND.E COM.DE MAQUINAS	161.475,175	0,565	91.200,00
5888-01	CONSTRUÇÃO DE MASCARAS PARA MACHEIRA DA FUNDIÇÃO	BR02	02/09/13	02/09/13	NFe	3254	15152	TKS FERRAMENTAS DE PRECISAO	1.256,876	0,565	700,00
5888-02	GUIA PARA CAIXA DE MACHO DA NOVA SOPRADORA DES. 2090009006	BR02	20/09/13	20/09/13	NFe	3374	15152	TKS FERRAMENTAS DE PRECISAO	1.845,000	0,565	1.000,00
5905-00	MONITOR 17 "	BR02	01/02/10	01/03/10	NF	318155	12846	DELL COMPUTADORES BR LTDA	514,226	0,023	0,00
5907-00	MICROCOMPUTADOR DELL	BR02	01/02/10	01/03/10	NF	318155	12846	DELL COMPUTADORES BR LTDA	2.582,803	0,023	100,00
5920-00	BANCA P/AFERICAO WOLTMANN	BR02	31/12/90	01/01/91	NF	1			2.858,268	0,001	0,00
5920-01	SERVICO DE ADEQUACAO E MELHORIA NA BANCA VOLUMETRICA	BR02	26/12/05	26/01/06	NF	836	8790	MINERCOMP FERRAM. USI. LTDA	-	0,000	0,00
5920-02	PROJETO ELETRICO/PROGRAMACAO E START-UP PARA AUTOMACAO DE BANCA VOLUMETRICA	BR02	16/07/15	16/07/15	NFe	1361	539	HI TECNOLOGIA IND.COM.LTDA	3.884,835	0,565	2.200,00
5920-03	CABOS ELETRICOS PARA LIGAÇÃO DAS BANCAS DO GROSSO CALOIBRE E DAS BANCAS DE PEDIGA	BR02	25/03/13	25/03/13	NFe	93046	2738	META MATERIAIS ELETRIC. LTDA	855,588	0,565	500,00
5921-00	BANCA P/AFERICAO WOLTMANN	BR02	31/12/90	01/01/91	NF	1			1.333,857	0,001	0,00
5921-01	TUBO FLAGEADO DIAM 12 SHC	BR02	21/05/15	21/05/15	NFe	287	16957	RODNA MONTAGENS INDUSTR.LTDA	4.024,394	0,565	2.300,00
5921-02	CABOS ELETRICOS PARA LIGAÇÃO DAS BANCAS DO GROSSO CALOIBRE E DAS BANCAS DE PEDIGA	BR02	25/03/13	25/03/13	NFe	93046	2738	META MATERIAIS ELETRIC. LTDA	855,588	0,565	500,00
5923-00	TANQUE PARA BANCAS DE GROSSO CALIBRE	BR02	01/01/19	01/01/19					0,010	0,904	0,00
5925-00	TANQUE VERTICAL METALICO, CAPACIDADE: 20 LITROS	BR02	30/09/13	30/09/13					-	0,565	0,00
5926-00	TAMQUE CALIBRADO DE 100 LITROS EM ACO INOX	BR02	23/12/97	01/01/98	NF	270			2.737,980	0,001	0,00
5927-00	TANQUE VERTICAL METALICO, CAPACIDADE: 100 LITROS	BR02	30/09/13	30/09/13					-	0,565	0,00
5928-00	TANQUE VERTICAL METALICO, CAPACIDADE: 100 LITROS	BR02	30/09/13	30/09/13					-	0,565	0,00
5929-00	TAMQUE CALIBRADO DE 100 LITROS EM ACO INOX	BR02	23/12/97	01/01/98	NF	270			2.737,980	0,001	0,00
5931-00	TANQUE 100L P/BANCA AFERICAO	BR02	18/01/00	01/02/00	NF	794			2.350,530	0,565	1.300,00
5933-00	ROTEADOR WYSE	BR02	01/01/19	01/01/19	NF	3746	17201	ARROW ECS BRASIL DISTRIBUIDO	0,010	0,904	0,00
5938-00	BANCA DE PROVA MODELO 4-T-2	BR02	03/12/91	01/01/92	NF	3			752,157	0,001	0,00
5939-00	MESA AFERICAO ELETRONICA P/HIDROMETRO MOD. BPA5	BR02	20/06/94	01/06/94	NF	19			424.275,285	0,001	500,00
5939-01	POSTO DE ENSAIO AUTOMATIZADO DO INMETRO (PEA)	BR02	22/06/04	01/12/05	NF	25452	3716	CPP PROD PREC COM MONT. LTDA	1.412,303	0,565	800,00
5939-02	CONVERSOR MAXI MAESTRO	BR02	10/03/04	10/04/04	NF	671	6993	SYPO SIST.ELETRONICOS LTDA	15.781,920	0,565	8.900,00
5939-03	SISTEMA DE CONTROLE DE TEMPERATURA DE AGUA DOS TANQUES DAS BANCAS BPA/5	BR02	11/02/10	11/03/10	NF	344	11974	CELIO PINTO COELHO REFR.ME	11.090,812	0,565	6.300,00
5939-04	FUSO DE ESFERA MONTADO	BR02	19/01/07	19/02/07	NF	17989	5105	AUTOMAX AUTOM.INTEGRADA LTDA	5.774,895	0,565	3.300,00
5939-06	SENSOR DE PROXIMIDADE	BR02	19/09/02	01/02/03	NF	8520			5.780,643	0,565	3.300,00
5939-07	SENSOR OPTICOELETRONICO P/ BANCAS ELETRONICAS BPA	BR02	13/04/10	13/05/10	NF	20491	11366	BALLUFF CONTR.ELETRICOS LTDA	331,239	0,565	200,00
5939-08	PROGRAMA PARA O SISTEMA DE SUPERVISAO E GERACAO EM WINDOWS 98/2000X	BR02	17/08/05	17/09/05	NF	1044	539	HI TECNOLOGIA IND.COM.LTDA	3.528,000	0,565	2.000,00
5939-09	INTERFACE HOMEN IHM/ELETRONICA DE INTERTRAV/CONVERSOR DE SINAL 24 E DE BANCADA	BR02	28/12/10	29/04/11	NF	600	18117	EGA ENGENHARIA AUTOMACAO LTD	2.628,707	0,226	600,00
5939-10	DISJUNTOR BIQUICK	BR02	18/06/04	01/12/05	NF	94870	2738	META MATERIAIS ELETRIC. LTDA	315,477	0,565	200,00
5939-11	DISJUNTOR BIQUICK	BR02	08/06/04	01/12/05	NF	93803	2738	META MATERIAIS ELETRIC. LTDA	189,292	0,565	100,00
5939-12	FONTE DE ALIMENTACAO	BR02	04/06/04	01/12/05	NF	25296	3716	CPP PROD PREC COM MONT. LTDA	1.412,303	0,565	800,00
5939-13	CLP KEYENCE - 5UNID. / CLP EXPANSAO - 5 UNID.	BR02	02/08/04	01/12/05	NF	24	13331	SCHALT ELET.ELETR.IND.COM.LT	17.035,948	0,565	9.600,00
5939-14	FUSO DE ESPERA	BR02	24/01/05	01/12/05	NF	2613	13075	MECTROL DO BRASIL COM. LTDA.	9.177,636	0,565	5.200,00
5939-15	MODULO DE EXPANSAO / CLP	BR02	10/05/05	01/12/05	NF	421	13331	SCHALT ELET.ELETR.IND.COM.LT	9.769,194	0,565	5.500,00
5939-16	MANCAL	BR02	25/07/06	25/07/06	NF	524	9824	TMA USINAGEM LTDAME	7.191,622	0,565	4.100,00
5939-18	VALVULA/PRESSOSTATO/CILINDRO/VALVULA/FILTRO/MINI GUIA	BR02	27/07/15	30/11/15	NFe	990752	2550	FESTO BRASIL LTDA.	3.036,094	0,565	1.700,00
5939-19	CABO COM CONECTOR E SENSOR DE PRESSAO	BR02	27/07/15	30/11/15	NFe	118309	9221	IFM ELECTRONIC LTDA	2.852,291	0,565	1.600,00
5939-20	BASE MANIF 6 VALV/VALVULAS/CILINDROS/LUBREFIL/REGULADORES	BR02	27/07/15	30/11/15	NFe	17815	10072	AKME COMERCIAL LTDA	492,457	0,565	300,00
5939-21	MAO DE OBRA PARA MONTAGEM DE TRILOGIC PARA CELULAS IN MOTION	BR02	27/07/15	30/11/15	NFe	727	17845	TRILOGIQ DO BRASIL LTDA	-	0,000	0,00
5939-22	RODIZIO GIRATORIO/GUIA LATERAL E JUNTA PERPENDICULAR	BR02	27/07/15	30/11/15	NFe	18742	17845	TRILOGIQ DO BRASIL LTDA	702,673	0,565	400,00
5939-23	JUNTA STANDARD/JUNTA MULTIFUNCIONAL/SUPORTE PARA TRILHO	BR02	27/07/15	30/11/15	NFe	18741	17845	TRILOGIQ DO BRASIL LTDA	1.653,752	0,565	900,00
5939-24	PLACA DE FIXACAO/RODIZIO GIRATORIO/PARAFUSO	BR02	27/07/15	30/11/15	NFe	18659	17845	TRILOGIQ DO BRASIL LTDA	253,194	0,565	100,00
5939-25	RODIZIO GIRATORIO DE TUBO 4"	BR02	27/07/15	30/11/15	NFe	18658	17845	TRILOGIQ DO BRASIL LTDA	43,787	0,565	0,00
5939-26	JUNTA/TAMPA/LUVA/PARAFUSO/GUIA LATERAL	BR02	27/07/15	30/11/15	NFe	18657	17845	TRILOGIQ DO BRASIL LTDA	3.552,673	0,565	2.000,00
5939-27	LOGO BASIC 24RC V4 24VAC E MODULO LOG DM8	BR02	08/07/15	30/11/15	NFe	168676	2738	META MATERIAIS ELETRIC. LTDA	779,657	0,565	400,00
5939-28	RODIZIO GIRATORIO COM FREIO 4"	BR02	15/07/15	30/11/15	NFe	19092	17845	TRILOGIQ DO BRASIL LTDA	229,528	0,565	100,00

fls. 7753
Para conferir o original, acesse o site https://esaj.tjsp.jus.br/pastadigital/pg/abrirConferenciaDocumento.do, informe o processo 1007410-69.2022.8.26.0019 e código DB08AF4.

Código	Descricao	tabelecimen	Data Aquisição	Data Início	Esp.Docum	Núm.Docum	Cód.Fornec	Razão Social	VALOR DE REPOSIÇÃO	F.D.	VALOR DE MERCADO
5939-29	APOIO PARA CAIXAS PLASTICAS EM MDF ULTRA COM APLICACAO DE BORRACHA NA SUPERFICIE	BR02	06/07/15	30/11/15	NFe	396	18237	KENIA CRISTINA FRANCO EPP	279,334	0,565	200
5939-30	CONVERSOR/CHAVEADOR E CABO COM CONECTOR	BR02	07/07/15	30/11/15	NFe	19658	20009	WEG DRIVES & CONTROLS AUT LT	5.675,194	0,565	3.200
5939-31	VALVULA DE AGULHA DECA 1"	BR02	07/07/15	30/11/15	NFe	31615	16217	GYNTUBOS INDUSTRIAS LTDA	171,388	0,565	100
5939-32	VALVULA/CURVA E BUCHA	BR02	07/07/15	30/11/15	NFe	31601	16217	GYNTUBOS INDUSTRIAS LTDA	3.052,202	0,565	1.700
5939-33	MINI GUIA SLT-6-50-P-A	BR02	14/07/15	30/11/15	NFe	999642	2550	FESTO BRASIL LTDA.	708,533	0,565	400
5939-34	DISPOSITIVO PARA NUMERAR PANTOGRAFO E DISP.PARA MONTAR PARAFUSO REGULAGEM MAIS LACRE TU	BR02	24/07/15	30/11/15	NFe	4349	9399	FERRAMENTARIA EROTECH LTDA	1.443,947	0,565	800
5939-35	RODIZIO GIRATORIO/FIXO/TAMPA PARA ROLETE/GANCHO CHATO/PE AJUSTAVEL E TRILHO REFORCAVEL	BR02	24/07/15	30/11/15	NFe	19054	17845	TRILOGIQ DO BRASIL LTDA	1.340,161	0,565	800
5939-36	BANDEJAS DE ACO INOX PARA CELULAS	BR02	05/08/15	30/11/15	NFe	40	18521	MARCOS ZACARIAS DA SILVA ME	156,841	0,565	100
5939-37	GUIA LINEAR PARA MONTAGEM DA TURBINA	BR02	07/08/15	30/11/15	NFe	403	18237	KENIA CRISTINA FRANCO EPP	786,258	0,565	400
5939-38	JUNTA90/JUNTA STANDARD 90/TUBO REVESTIDO 2MM/CONJ.PARAFUSO SEXT.M6X28	BR02	17/08/15	30/11/15	NFe	19428	17845	TRILOGIQ DO BRASIL LTDA	831,265	0,565	500
5939-39	DISPOSITIVO PARA TRAVA/PARA FIXAR E PARA LUBRIFICAR PORCA DO MEDIDOR TU/TM	BR02	05/08/15	30/11/15	NFe	5524	15152	TKS FERRAMENTAS DE PRECISAO	894,364	0,565	500
5939-40	GUIA CENTRAL 3M	BR02	21/08/15	30/11/15	NFe	19519	17845	TRILOGIQ DO BRASIL LTDA	143,503	0,565	100
5939-41	TRILOGIQ - GUIA LATERAL 2M ABA 40MM	BR02	04/09/15	30/11/15	NFe	19715	17845	TRILOGIQ DO BRASIL LTDA	290,632	0,565	200
5939-42	BANDEIJA P/HIDROMETRO (BANCADA DE AFERICAO) AMERISOLDAS	BR02	16/10/19	01/12/19	NFe	1072	14580	AMERISOLDAS LTDA	126,143	0,904	100
5939-43	UNIAO GALV, NIPLE BUCHA, BUCHA RED, CURVA, COTOVELOS PARA BANCAS DE AFERICAO	BR02	25/10/19	31/12/20	NFe	2491	22538	D'APARECIDA COM.DE TUBOS E C	795,682	0,904	700
5939-44	BASES COM PROTECOES PARA COMPUTADOR EM INOX 304 CF VERIFICACAO NO LOCAL	BR02	06/11/19	01/12/19	NFe	728	16957	RODNA MONTAGENS INDUSTR.LTDA	791,428	0,904	700
5946-00	BALANCIN MARCA= DESOUTHER	BR02	26/01/95	01/02/95	NF	5			724,941	0,001	0
5959-00	BANCADA DE ACO ESPECIAL MED.1000MMX800MMX600MM C/TAMPO 20-MM	BR02	23/05/95	01/06/95	NF	82			515,109	0,001	0
5959-01	SUPORTE PARA GARRAFA EM ACO INOX 304	BR02	26/04/16	01/06/16	NFe	340	16957	RODNA MONTAGENS INDUSTR.LTDA	120,122	0,565	100
5959-02	SUPORTES PARA TECLADO E MOUSE	BR02	26/04/16	01/06/16	NFe	340	16957	RODNA MONTAGENS INDUSTR.LTDA	174,728	0,565	100
5959-03	CAIXA EM ACO CARBONO PARA GUARDAR FERRAMENTAS DA CELULA OIM	BR02	26/04/16	01/06/16	NFe	340	16957	RODNA MONTAGENS INDUSTR.LTDA	120,122	0,565	100
5959-04	MANCAIS CONF. DES. 2090033014/33025/33029/33021/33032/33038/33035/33034	BR02	05/05/16	01/06/16	NFe	5040	9399	FERRAMENTARIA EROTECH LTDA	721,517	0,565	400
5959-05	JOGOS DE MANCAIS PARA BANCA DE ESTANQUEIDADE	BR02	16/09/16	16/09/16	NFe	5464	9399	FERRAMENTARIA EROTECH LTDA	625,780	0,565	400
5959-06	SUPORTE PARA HIDROMETRO	BR02	07/12/17	31/01/18	NFe	453	16957	RODNA MONTAGENS INDUSTR.LTDA	108,631	0,565	100
5975-00	CADEIRA TIPO CAIXA GIRATORIA METALICA EM COURVIN, COR: PRETA	BR02	30/09/13	30/09/13					-	0,565	0
5989-00	CADEIRA FIXA GIRATORIA EM TECIDO TIPO CAIXA, COR: CINZA	BR02	30/09/13	30/09/13					-	0,565	0
602-00	MONITOR SAMSUNG	BR02	01/01/19	01/01/19	NF	167220	9149	INGRAN MICRO BRASIL LTDA	0,010	0,904	0
604-00	BALANCA TOLEDO	BR02	01/01/19	01/01/19	NF	5613	4239	TOLEDO BRASIL IND.BAL.LTDA	0,010	0,904	0
6051-00	CONDICIONADOR DE AR	BR02	04/04/06	04/05/06	NF	5107	14200	FRIGELAR COM.DISTRIBUICAO SA	1.664,011	0,565	900
6051-01	MATERIAIS PARA INSTALACAO	BR02	11/04/06	11/05/06	NF	6604	41055	REFRIGERACAO SAO CAMILO LTDA	417,068	0,565	200
6061-00	BANCADA DE ACO	BR02	01/01/19	01/01/19					0,010	0,904	0
607-00	CARRINHO PARA TRANSPORTE DE MEDIDORES	BR02	01/01/19	01/01/19	NF	6			0,010	0,904	0
6090-00	BANCADA DE ACO ESPECIAL MED.1000MMX800MMX600MM C/TAMPO 20-MM	BR02	23/05/95	01/06/95	NF	82			515,109	0,001	0
6106-00	ARMARIO DE ACO, DIMENSAO: 095X045X080, C/ 2 PORTA(S)	BR02	30/09/13	30/09/13					-	0,565	0
6124-00	COFRE MECANICO	BR02	27/03/06	27/04/06	NF	6694	8683	FEMAGUI COM. MOVEIS MAQ.LT.	571,874	0,565	300
6128-00	MESA DELTA	BR02	01/01/19	01/01/19					0,010	0,904	0
6131-00	THIN CLIENT	BR02	16/07/08	16/08/08	NF	89004	14503	CNT.BRASIL.DISTRIBUIDORA LT	1.249,500	0,565	700
6134-00	MESA	BR02	01/01/19	01/01/19					0,010	0,904	0
6144-00	MONITOR LCD WIDESCREEN - 17" - LG	BR02	23/12/09	23/01/10	NF	417314	15712	OFFICER DIST.PROD.DE INF.S/A	573,300	0,565	300
6150-00	FORNO RUBY VIP	BR02	01/01/19	01/01/19					0,010	0,904	0
6163-00	BALANCA ELETRONICA	BR02	17/02/04	17/03/04	NF	387931	4239	TOLEDO BRASIL IND.BAL.LTDA	1.845,585	0,565	1.000
6166-00	WYSE CLIENT	BR02	01/01/19	01/01/19	NF	3746	17201	ARROW ECS BRASIL DISTRIBUIDO	0,010	0,904	0
6167-00	MONITOR LCD WIDESCREEN - 17" - LG	BR02	23/12/09	23/01/10	NF	417314	15712	OFFICER DIST.PROD.DE INF.S/A	573,300	0,565	300
6176-00	REGULADOR DE VOLTAGEM MOD RUD-1 KRON 80/140 VS	BR02	31/12/90	01/01/91	NF	6			5.734,869	0,001	0
618-00	BALANCIN(03 UN.)P/PARAFUSADEIRAS	BR02	30/06/81	01/06/81	NF	6419			2.706,102	0,001	0
6182-00	IMPRESSORA TTP246M PLUS	BR02	23/04/09	23/05/09	NF	15890	7004	SYSCONTROL AUT. IND. LTDA	2.857,342	0,565	1.600
6183-00	ESTANTE DE ACO	BR02	01/01/19	01/01/19					0,010	0,904	0
6185-00	ESTANTE DESMONTAVEL EM TRILHOS 800X100X175 ALTURA	BR02	28/02/86	01/03/86	NF	1			4.012,932	0,001	0
6187-00	ESTANTE DE ACO	BR02	01/01/19	01/01/19					0,010	0,904	0
6188-00	PORTA PALLET METALICO, DIMENSAO: 810X100X450	BR02	30/09/13	30/09/13					-	0,565	0
6190-00	PORTA PALLET METALICO, DIMENSAO: 270X100X450	BR02	30/09/13	30/09/13					-	0,565	0
6192-00	PORTA PALLET METALICO, DIMENSAO: 810X100X450	BR02	30/09/13	30/09/13					-	0,565	0
6203-00	CONJ. DE ESTRUTURA PORTA-PALLETS COMPOSTO DE 3 SECOES DE 260MM	BR02	19/07/99	01/08/99	NF	16890			1.319,052	0,001	0
622-00	NOTEBOOK DELL	BR02	01/01/19	01/01/19	NFe	77	18567	DESIGN E MOVEIS DE INT.LTDA	0,010	0,904	0
6222-00	ARMARIO DE ACO, DIMENSAO: 120X040X200, C/ 2 PORTA(S)	BR02	30/09/13	30/09/13					-	0,565	0
6230-00	ARMARIO DE ACO DUAS PORTAS	BR02	01/01/19	01/01/19		0			0,010	0,904	0
6232-00	MICROSCOPIO ESTERIOCOPIO	BR02	03/09/08	03/10/08	NF	46615	3976	CARL ZEISS DO BRASIL LTDA	10.523,465	0,565	5.900
6234-00	CARRINHO DE ACO	BR02	01/01/19	01/01/19					0,010	0,904	0
6239-00	BANCADA METALICA, DIMENSAO: 045X045X120, C/ 1 GAVETA(S)	BR02	30/09/13	30/09/13					-	0,565	0
6261-00	PLATAFORMA GIRAT[ORIA SEMI AUTOMATICA PARA FILME STRETCH	BR02	07/08/01	01/09/01	NF	7470			26.625,375	0,565	15.000
6261-01	DESLOCAMENTO E ABERTURA DE RASGO NO ASFALTO E FABRICACAO DE GRELHAS PARA CAIDA DE AGUA	BR02	07/11/19	01/12/19	NFe	115	21770	RYCE ENGENHARIA E MANUTENCAO	2.920,505	0,904	2.600
6268-00	PRATELEIRA TIPO GAVETEIRO	BR02	11/12/03	01/01/04	NF	3129	1142	SERRALHEIRA RONFAMI LTDA	904,050	0,565	500
6269-00	PRATELEIRA TIPO GAVETEIRO	BR02	11/12/03	01/01/04	NF	3129	1142	SERRALHEIRA RONFAMI LTDA	904,050	0,565	500
6270-00	PRATELEIRA TIPO GAVETEIRO	BR02	11/12/03	01/01/04	NF	3129	1142	SERRALHEIRA RONFAMI LTDA	904,050	0,565	500
6272-00	BANCA DE AVALIACAO DE PERFORMANCE NORMA 15538 (TESTE 200HS)	BR02	18/12/08	28/09/09	NF	2998	12497	FILTRI IND.COMERCIO LTDA	5.628,116	0,565	3.200
6272-01	BANCA DE AVALIACAO DE PERFORMANCE NORMA 15538 (TESTE 200HS)	BR02	14/01/09	28/09/09	NF	211	15048	SIEMBRA AUTOM. E COM. LTDA	160.083,000	0,565	90.400
6272-02	SISTEMA DE CONTROLE DA BANCADA EM BAIXA VAZAO	BR02	29/04/09	28/09/09	NF	278	15062	SIEMBRA AUTO.E.COMERCIO LTDA	14.138,666	0,565	8.000
6272-03	2-INVERSOR DE FREQUENCIA / 1-HARDWARE-SOFTWARE	BR02	26/01/09	28/09/09	NF	210	15048	SIEMBRA AUTOM. E COM. LTDA	-	0,000	0
6272-04	ANEIS ORING P/ VEDACAO	BR02	13/02/09	28/09/09	NF	233	15062	SIEMBRA AUTO.E.COMERCIO LTDA	1.982,369	0,565	1.100
6274-00	MESA DE MADEIRA, DIMENSAO: 060X050X075	BR02	30/09/13	30/09/13					-	0,565	0
6277-00	MONITOR COLORIDO 21"	BR02	03/09/98	01/10/98	NF	1100			1.201,200	0,001	0
6278-00	ARMARIO DE ACO C/PORTAS DE VIDRO, DIMENSAO: 150X035X165, C/ 3 PORTA(S)	BR02	30/09/13	30/09/13					-	0,565	0
6279-00	FILTRO SIMPLEX	BR02	08/01/13	08/01/13	NFe	2399	12497	FILTRI IND.COMERCIO LTDA	3.013,500	0,565	1.700
628-00	MONITOR	BR02	09/06/06	09/07/06	NF	638465	8436	DELL COMPUTADORES BRASIL LT.	911,929	0,023	0
6280-00	VALVULAS SINCLAIR	BR02	09/11/11	09/11/11	NFe	4905	10072	AKME COMERCIAL LTDA	7.458,413	0,565	4.200
6280-01	MOTOBOMBA MULTIESTAGIO	BR02	14/03/12	14/03/12	NFe	7882	7445	ND BOMBAS COM.SERV.LTDA	3.427,112	0,565	1.900
6280-02	FILTRO SIMPLEX	BR02	08/01/13	08/01/13	NFe	2399	12497	FILTRI IND.COMERCIO LTDA	3.013,500	0,565	1.700
6282-00	SALT-SPRAY	BR02	11/12/06	11/01/07	NF	2285	1833	BASS EQUIPAMENTOS LTDA	11.926,051	0,565	6.700
6286-00	COMPRESSOR DE AR INDUSTRIAL SCHULZ-PARAFUSO	BR02	10/05/12	10/05/12	NFe	700	ITR1	ITRON SISTEMAS E TECNOL.LTDA	7.096,227	0,565	4.000
6300-00	BOMBA DE VAZAO	BR02	01/01/19	01/01/19					0,010	0,904	0
6307-00	BOMBA HIDRAULICA MARCA REXROTH MOD RIMC25 SERIE PV2V3-30/12	BR02	04/02/00	01/03/00	NF	1180			2.024,675	0,565	1.100
6327-00	BOMBA HIDRAULICA TRIPLA G2/16+G2/08=G2/04 1PF2G2223B/16RC20MSK+G2/08L	BR02	07/03/97	01/04/97	NF	4634			4.675,440	0,001	0

fls. 7754
Para conferir o original, acesse o site https://esaj.tjsp.jus.br/pastadigital/pg/abrirConferenciaDocumento.do, informe o processo 1007410-69.2022.8.26.0019 e código DB08AF4.

Código	Descricao	tabelecimen	Data Aquisição	Data Início	Esp.Docum	Núm.Docum	Cód.Fornec	Razão Social	VALOR DE REPOSIÇÃO	F.D.	VALOR DE MERCADO
6328-00	BOMBA DE VACUO	BR02	15/06/98	01/07/98	NF	6290			5.882,184	0,001	0,00
6346-00	BANCADA ESTRUTURA METALICA C/TAMPO DE MADEIRA TUBULAR COM 2 PRATELEIRAS E RODIZIOS, DIMENSAO: 120X060X200	BR02	30/09/13	30/09/13					-	0,565	0,00
6367-01	GERENCIAMENTO DE RESULTADOS DE ENSAIO	BR02	15/12/08	15/01/09	NF	1834	539	HI TECNOLOGIA IND.COM.LTDA	24.677,728	0,565	13.900,00
6367-02	MAO DE OBRA DE CALIBRACAO E CONSULTORIA TECNICA	BR02	02/07/01	01/01/04	NF	56748/9			-	0,000	0,00
6367-03	2 SENSORES / 1 SONDA TEMPERATURA / 1 MODULO 6B13 / 1 PLC KV	BR02	19/03/04	19/04/04	NF	80099	5555	PM DE PEDREIRA	27.246,729	0,565	15.400,00
6367-04	PLACAS DE ADAPTER, PATRON BT, SELECCION, PRESFIL E CALCULADOR DE ERROS	BR02	19/03/04	19/04/04	NF	80103	5555	PM DE PEDREIRA	8.161,425	0,565	4.600,00
6367-05	PCI-1612A CARTA, SONDAS	BR02	19/03/04	19/04/04	NF	80100	5555	PM DE PEDREIRA	5.960,806	0,565	3.400,00
6367-06	UNIDADE CONTROLADORA DE TEMP MODELO SAT.015 AR-Z	BR02	14/08/19	14/08/19	NFe	12337	11959	SANTANA REFRIG. E INST.LTDA	26.201,454	0,904	23.700,00
6368-00	TRANSFORMADOR TRIFASICO 225-KVA ISOLACAO OLEO MINERAL TE WEG	BR02	20/03/92	01/04/92	NF	8			16.488,318	0,001	0,00
6369-00	CONDICIONADOR DE AR YORK - MOD. SPLIT H WALL	BR02	17/05/10	17/06/10	NF	51	11974	CELIO PINTO COELHO REFR.ME	3.294,703	0,565	1.900,00
6388-00	CARRINHO P/ TRANSPORTE DE HIDROMETROS	BR02	27/11/95	01/11/95	NF	4			1.245,237	0,001	0,00
6390-00	MESA METALICA C/TAMPO DE MADEIRA REV.FORMICA, DIMENSAO: 160X070X075, C/ 03 GAVETA(S)	BR02	30/09/13	30/09/13					-	0,565	0,00
6429-00	ARMARIO DE ACO, DIMENSAO: 120X050X200, C/ 02 PORTA(S), C/ 07 PRATELEIRA(S)	BR02	30/09/13	30/09/13					-	0,565	0,00
6439-00	GAUSMETER COM SONDA	BR02	07/08/02	01/09/02	NF	641			9.530,495	0,565	5.400,00
6441-00	CADEIRA GIRATORIA METALICA EM TECIDO, COR: CINZA	BR02	30/09/13	30/09/13					-	0,565	0,00
6443-00	APARELHO P/ CALIBRACAO DE TAMPAO LISO E PINO PADRAO	BR02	07/12/98	01/01/99	NF	29082			2.933,616	0,001	0,00
6445-00	BALANCA ELETRONICA	BR02	05/02/09	05/03/09	NF	23332	13334	MARTE BALACAS AP.PRECISAO LT	1.354,370	0,565	800,00
6446-00	GAVETEIRO VOLANTE DE MADEIRA REV.FORMICA, C/ 04 GAVETA(S)	BR02	30/09/13	30/09/13					-	0,565	0,00
6447-00	CADEIRA GIRATORIA METALICA EM TECIDO, COR: CINZA, OPCIONAL: BRACOS	BR02	30/09/13	30/09/13					-	0,565	0,00
6448-00	ESTACAO DE TRABALHO COM TAMPO E PAINEL	BR02	27/04/06	27/05/06	NF	32	14908	NATALINO DE LIMA COSTAME	2.614,689	0,565	1.500,00
6450-00	ARQUIVO DE ACO, DIMENSAO: 050X070X100, C/ 03 GAVETA(S)	BR02	30/09/13	30/09/13					-	0,565	0,00
6453-00	CADEIRA GIRATORIA METALICA EM TECIDO, COR: CINZA, OPCIONAL: BRACOS	BR02	30/09/13	30/09/13					-	0,565	0,00
6454-00	ESTACAO DE TRABALHO COM TAMPO E PAINEL	BR02	27/04/06	27/05/06	NF	32	14908	NATALINO DE LIMA COSTAME	2.614,689	0,565	1.500,00
6458-00	ARQUIVO DE ACO, DIMENSAO: 050X070X100, C/ 03 GAVETA(S)	BR02	30/09/13	30/09/13					-	0,565	0,00
6462-00	MICROCOMPUTADOR DESKPRO 2000	BR02	05/08/98	01/09/98	NF	2277			3.169,908	0,001	0,00
6464-00	MAQUINA TRIDIMENSIONAL MOD.BT C-400 COMPUTADOR E IMPRESSORA	BR02	04/10/93	01/11/93	NF	58			171.443,181	0,001	200,00
6464-01	CONSERTO APALPADOR DE CONTATO	BR02	03/11/03	03/12/03	NF	1341			7.408,800	0,565	4.200,00
6464-02	KIT UPG TP20 (2 MODULOS DE FORCA PADRAO E 1 MODULO DE FORCA MEDIA	BR02	22/12/17	31/12/17	NFe	26041	7107	RENISHAW LATINO AMER.LTDA	8.418,011	0,565	4.800,00
6464-03	FRETE SOBRE ATIVO	BR02	15/01/18	31/01/18	NFe	408704	9670	RKM TRANSPORTES LTDA	-	0,000	0,00
6465-00	DESEMPENO DE GRANITO 100X063	BR02	31/12/90	01/01/91	NF	942			56,973	0,001	0,00
6467-00	ARMARIO DE ACO TAMPO DE MADEIRA REV FORMICA, DIMENSAO: 150X045X130, C/ 03 PORTA(S)	BR02	30/09/13	30/09/13					-	0,565	0,00
6468-00	ARMARIO DE MADEIRA REV.FORMICA, DIMENSAO: 070X070X080, C/ 01 GAVETA(S), C/ 02 PORTA(S)	BR02	30/09/13	30/09/13					-	0,565	0,00
6469-00	PROJETOR DE PERFIL	BR02	22/12/08	22/01/09	NF	2539	4730	PANAMBRA INDL. E TECNICA S.A	21.518,007	0,565	12.200,00
6470-00	ESQUADRO DE GRANITO 300X200X50MM	BR02	24/02/99	01/03/99	NF	3286			1.485,225	0,001	0,00
6475-00	PADRAO PARA AJUSTAR MICROMETRO INTERNO	BR02	30/09/13	30/09/13					-	0,565	0,00
6478-00	MEDIDOR DE VAZAO MAGNETICO IFS 4090C	BR02	01/01/19	01/01/19					0,010	0,904	0,00
6479-00	MEDIDOR DE VAZAO MAGNETICO IFS 4090 C	BR02	01/01/19	01/01/19					0,010	0,904	0,00
648-00	ARMARIO DE ACO, DIMENSAO: 120X040X190	BR02	30/09/13	30/09/13					-	0,565	0,00
6480-00	MEDIDOR DE VAZAO MAGNETICO IFS 4090 C	BR02	01/01/19	01/01/19					0,010	0,904	0,00
6481-00	BANCADA DE ACO COM DUAS GAVETAS	BR02	01/01/19	01/01/19					0,010	0,904	0,00
6482-00	PADRAO CALIBRACAO DA BANCA BPA	BR02	30/09/13	30/09/13					-	0,565	0,00
6484-00	BANCADA METALICA COM 2 PRATELEIRAS, DIMENSAO: 090X040X130, C/ 2 GAVETA(S), C/ 2 PORTA(S)	BR02	30/09/13	30/09/13					-	0,565	0,00
6485-00	BANCA P/AFERICAO HT-2 N. 168	BR02	31/12/90	01/01/91	NF	1			1.143,303	0,001	0,00
6486-00	DUROMETRO DIGITAL PORTATIL	BR02	13/07/05	13/08/05	NF	72482	4730	PANAMBRA INDL. E TECNICA S.A	5.209,313	0,565	2.900,00
6487-00	RUGOSIMETRO MITUTOYO SJ 400	BR02	01/01/19	01/01/19					0,010	0,904	0,00
6488-00	RUGOSIMETRO PORTATIL SJ-401	BR02	02/04/02	01/05/02	NF	107798			26.758,116	0,565	15.100,00
6489-00	MICROSCOPIO ESTEREOSCOPIO STEMI 2000 C	BR02	20/08/97	01/09/97	NF	6604			10.995,600	0,001	0,00
6490-00	MICROSCOPIO DE MEDICAO	BR02	31/12/90	01/01/91	NF	948			184,821	0,001	0,00
6491-00	GAVETEIRO VOLANTE DE MADEIRA REV.FORMICA, C/ 04 GAVETA(S)	BR02	30/09/13	30/09/13					-	0,565	0,00
6492-00	ESTACAO DE TRABALHO COM TAMPO E PAINEL	BR02	27/04/06	27/05/06	NF	32	14908	NATALINO DE LIMA COSTAME	2.494,634	0,565	1.400,00
6493-00	CADEIRA GIRATORIA METALICA EM TECIDO, COR: CINZA, OPCIONAL: BRACOS	BR02	30/09/13	30/09/13					-	0,565	0,00
6495-00	MONITOR	BR02	18/10/06	18/11/06	NF	324597	13801	CIL COM. INFORMATICA LTDA	389,036	0,565	200,00
6497-00	CADEIRA FIXA METALICA EM TECIDO, COR: CINZA	BR02	30/09/13	30/09/13					-	0,565	0,00
6498-00	BANQUETA ESTRUTURA METALICA	BR02	30/09/13	30/09/13					-	0,565	0,00
6500-00	ARMARIO BAIXO COM TAMPO - ARGILA	BR02	05/08/11	05/08/11		2975	18280	GABBINETTO IND C MOVEIS LTDA	274,364	0,565	200,00
6501-00	CADEIRA GIRATORIA METALICA EM TECIDO, COR: CINZA, OPCIONAL: BRACOS	BR02	30/09/13	30/09/13					-	0,565	0,00
6502-00	GAVETEIRO VOLANTE DE MADEIRA REV.FORMICA, C/ 04 GAVETA(S)	BR02	30/09/13	30/09/13					-	0,565	0,00
6503-00	ESTACAO DE TRABALHO COM TAMPO E PAINEL	BR02	27/04/06	27/05/06	NF	32	14908	NATALINO DE LIMA COSTAME	2.494,634	0,565	1.400,00
6506-00	CADEIRA GIRATORIA METALICA EM TECIDO, COR: CINZA, OPCIONAL: BRACOS	BR02	30/09/13	30/09/13					-	0,565	0,00
6508-00	GAVETEIRO	BR02	01/01/19	01/01/19		0			0,010	0,904	0,00
6511-00	MONITOR DELL 19"	BR02	24/07/08	24/08/08	NF	538350	12846	DELL COMPUTADORES BR LTDA	697,559	0,023	0,00
6512-00	CADEIRA FIXA METALICA EM TECIDO, COR: CINZA	BR02	30/09/13	30/09/13					-	0,565	0,00
6513-00	CADEIRA FIXA METALICA EM TECIDO, COR: CINZA	BR02	30/09/13	30/09/13					-	0,565	0,00
6514-00	MESA REFONDA METALICA C/TAMPO DE MADEIRA REV.FORMICA, DIMENSAO: 120X120X075	BR02	30/09/13	30/09/13					-	0,565	0,00
6515-00	CADEIRA FIXA METALICA EM TECIDO, COR: CINZA	BR02	30/09/13	30/09/13					-	0,565	0,00
6516-00	CADEIRA FIXA METALICA EM TECIDO, COR: CINZA	BR02	30/09/13	30/09/13					-	0,565	0,00
6518-00	CADEIRA FIXA METALICA EM TECIDO, COR: CINZA	BR02	30/09/13	30/09/13					-	0,565	0,00
6520-00	ESTACAO DE TRABALHO METALICA C/TAMPO DE MADEIRA REV.FORMICA, DIMENSAO: 150X120X060X075	BR02	30/09/13	30/09/13					-	0,565	0,00
6521-00	GAVETEIRO VOLANTE DE MADEIRA REV.FORMICA, C/ 04 GAVETA(S)	BR02	30/09/13	30/09/13					-	0,565	0,00
6525-00	AR CONDICIONADO SPLIT DX 36.000 BTUS	BR02	17/05/12	17/05/12	NF	1389	19001	TERMODINAMICA EQUIP AR COND	4.203,648	0,565	2.400,00
6525-01	SERVICO DE INSTALACAO DE AR CONDICIONADO	BR02	21/05/12	21/05/12	NFe	227	11974	CELIO PINTO COELHO REFR.ME	-	0,000	0,00
6529-00	SWITCH 3COM	BR02	01/01/19	01/01/19					0,010	0,904	0,00
6536-00	MONITOR SANSUNG 510N S	BR02	01/01/19	01/01/19	NF	2846			0,010	0,904	0,00
6541-00	ARMARIO DE ACO, DIMENSAO: 120X045X200, C/ 2 PORTA(S)	BR02	30/09/13	30/09/13					-	0,565	0,00
6542-00	ARMARIO DE ACO	BR02	01/01/19	01/01/19					0,010	0,904	0,00
6551-00	ARMARIO PARA FERRAMENTAS	BR02	01/01/19	01/01/19	NF	2659			0,010	0,904	0,00
6552-00	ESTANTE DESMONTAVEL EM ACO COM 2,10 ALTURA	BR02	30/09/79	01/10/79	NF	2659			301,077	0,001	0,00
6553-00	ESTANTE DESMONTAVEL EM ACO COM 2,10 ALTURA	BR02	30/09/79	01/10/79	NF	2659			301,077	0,001	0,00
6554-00	ARMARIO PARA FERRAMENTAS	BR02	01/01/19	01/01/19	NF	2659			0,010	0,904	0,00
6555-00	ESTANTE DESMONTAVEL EM ACO COM 2,10 ALTURA	BR02	30/09/79	01/10/79	NF	2659			301,077	0,001	0,00
6556-00	ESTANTE DESMONTAVEL EM ACO COM 1,55 ALTURA	BR02	31/12/80	01/01/81	NF	3079			172,032	0,001	0,00
6557-00	ESTANTE DESMONTAVEL EM ACO COM 1,55 ALTURA	BR02	31/12/80	01/01/81	NF	2798			172,032	0,001	0,00

Este documento é cópia do original, assinado digitalmente por CARLOS ROBERTO DENESZCZUK ANTONIO e Tribunal de Justiça do Estado de São Paulo, protocolado em 10/10/2022 às 19:33, sob o número WAMR22705188
Para conferir o original, acesse o site https://esaj.tjsp.jus.br/pastadigital/pg/abrirConferenciaDocumento.do, informe o processo 1007410-69.2022.8.26.0019 e código DB08AF4.

Código	Descricao	tabelecimen	Data Aquisição	Data Início	Esp.Docum	Núm.Docum	Cód.Fornec	Razão Social	VALOR DE REPOSIÇÃO	F.D.	VALOR DE MERCADO
6558-00	ESTANTE DESMONTAVEL EM ACO COM 1,55 ALTURA	BR02	31/12/80	01/01/81	NF	2798			172,032	0,001	0,00
6559-00	ESTANTES DESMONTAVEIS MEDINDO 1980MM X 925MM X 415MM C/ 72 GAVETAS	BR02	25/08/97	01/09/97	NF	1545			1.170,855	0,001	0,00
6560-00	ESTANTES DESMONTAVEIS MEDINDO 1980MM X 925MM X 415MM C/ 72 GAVETAS	BR02	25/08/97	01/09/97	NF	1545			1.170,834	0,001	0,00
6561-00	ESTANTES DESMONTAVEIS MEDINDO 1980MM X 925MM X 415MM C/ 72 GAVETAS	BR02	25/08/97	01/09/97	NF	1545			1.170,855	0,001	0,00
6562-00	ESTANTES DESMONTAVEIS MEDINDO 1980MM X 925MM X 415MM C/ 72 GAVETAS	BR02	25/08/97	01/09/97	NF	1545			1.170,855	0,001	0,00
6563-00	ARMARIO DE ACO, DIMENSAO: 100X045X200, C/ 2 PORTA(S)	BR02	30/09/13	30/09/13					-	0,565	0,00
6564-00	ESTANTE DESMONTAVEL EM ACO COM 1,55 ALTURA	BR02	31/12/80	01/01/81	NF	2798			172,032	0,001	0,00
6565-00	ESTANTE DESMONTAVEL EM A$O COM];%% ALTURA	BR02	31/12/80	01/01/81	NF	2798			172,032	0,001	0,00
6566-00	ESTANTE DESMONTAVEL EM ACO COM 1,55 ALTURA	BR02	31/12/80	01/01/81	NF	2798			172,032	0,001	0,00
6567-00	ESTANTE DESMONTAVEL EM ACO 200 ALTURA	BR02	30/06/86	01/07/86	NF	30			93,618	0,001	0,00
6568-00	ESTANTE DESMONTAVEL EM ACO 200 ALTURA	BR02	30/06/86	01/07/86	NF	30			94,794	0,001	0,00
6569-00	ESTANTE DESMONTAVEL EM ACO 200 ALTURA	BR02	30/06/86	01/07/86	NF	30			94,794	0,001	0,00
6570-00	ESTANTE DESMONTAVEL EM ACO 200 ALTURA	BR02	30/06/86	01/07/86	NF	30			94,794	0,001	0,00
6571-00	ESTANTE DESMONTAVEL EM ACO 200 ALTURA	BR02	30/06/86	01/07/86	NF	30			94,794	0,001	0,00
6572-00	ESTANTE DESMONTAVEL EM ACO COM 200 ALTURA	BR02	30/06/86	01/07/86	NF	30			93,618	0,001	0,00
6579-00	BANCADA DE ACO ESPECIAL MED.1000MMX800MMX600MM C/TAMPO 20-MM	BR02	23/05/95	01/06/95	NF	82			515,109	0,001	0,00
6588-00	ARMARIO DE ACO COM TRES GAVETAS	BR02	01/01/19	01/01/19					0,010	0,904	0,00
6593-00	FURADEIRA PNEUMATICA DE AVANCO AUTOMATICO 2700 RPM	BR02	01/06/99	01/07/99	NF	5045			6.167,679	0,001	0,00
6596-00	TANQUE 20 L P/BANCA AFERICAO	BR02	18/01/00	01/02/00	NF	794			1.434,426	0,565	800,00
6597-00	TANQUE RESERVATORIO	BR02	23/08/07	23/09/07	NF	553	3200	LIQUI BRASIL TRANSP.SIST.IND	2.662,538	0,565	1.500,00
6598-00	TANQUE EM INOX E SUPORTE EM FERRO P/AFERICAO DE 05-LITROS	BR02	24/06/94	01/07/94	NF	10			6.373,038	0,001	0,00
6599-00	TANQUE RESERVATORIO	BR02	23/08/07	23/09/07	NF	553	3200	LIQUI BRASIL TRANSP.SIST.IND	2.662,538	0,565	1.500,00
6600-00	TANQUE GRAFITE C/REFRIGERACAO CONSTR.EM ACO INOX AISI 304	BR02	23/10/91	01/11/91	NF	16			9.870,294	0,001	0,00
6602-00	INDICADOR DIGITAL DE TEMPERATURA MAX 2000	BR02	18/12/99	01/01/00	NF	10529			8.593,200	0,001	0,00
6603-00	INDICADOR DE TERPERATURA 800 - 1760 GRAUS	BR02	25/06/13	25/06/13	NFe	17838	3944	ITALTERM SIST.CONT.INDS.LTDA	3.732,251	0,565	2.100,00
6606-00	SECADOR ALIMENTADOR SEMIAUT PC40	BR02	22/12/99	01/01/00	NF	2582			6.277,299	0,001	0,00
6609-00	ESTANTES DE ACO DESMONTAVEL 1025X925X410MM C/36 GAVETAS	BR02	27/08/99	01/09/99	NF	3680			736,470	0,001	0,00
6618-00	ROSQUEADEIRA AUTOMATICA	BR02	15/09/08	15/10/08	NF	9211	591	MAQUINAS DAUER IND.COM.LTDA	9.738,383	0,565	5.500,00
6618-01	CARRO DUPLO AUTOMATIZADO PARA ROSQUEADEIRA	BR02	12/07/16	31/12/17	NFe	502	18237	KENIA CRISTINA FRANCO EPP	16.552,800	0,565	9.400,00
6618-02	AJUSTE EM DISPOSITIVO DE FAZER ROSCA	BR02	20/02/17	20/02/17	NFe	143	18255	FEMMA FERRAMENTARIA LTDA ME	1.810,457	0,565	1.000,00
6628-00	PORTA PALLET METALICO COM 4 PRATELEIRAS, DIMENSAO: 280X090X300	BR02	30/09/13	30/09/13					-	0,565	0,00
6645-00	AR CONDICIONADO	BR02	01/01/19	01/01/19	NF	8055			0,010	0,904	0,00
6646-00	CONDICIONADOR DE AR	BR02	20/03/06	20/04/06	NF	4960	14200	FRIGELAR COM.DISTRIBUICAO SA	3.892,707	0,565	2.200,00
6654-00	BANCA DE CALIBRACAO	BR02	01/01/19	01/01/19	NF	14068	7004	SYSCONTROL AUT. IND. LTDA	0,010	0,904	0,00
6656-00	MOTO ESMERIL DE BANCADA DUPLO REBOLO NARCA JOWA CAP.0,5-CV	BR02	31/12/90	01/01/91	NF	87			200,067	0,001	0,00
6656-01	ADAPTACAO DO INVERSOR DE FREQUENCIA	BR02	25/11/04	25/12/04	NF	970	6993	SYPO SIST.ELETRONICOS LTDA	7.727,966	0,565	4.400,00
6657-00	ESMERIL	BR02	01/01/19	01/01/19	NF	489			0,010	0,904	0,00
6662-00	FURADEIRA DE BANCADA N 9352 MOD FM 5/8	BR02	31/12/90	01/01/91	NF	85			-	0,001	0,00
66645-260	COMODATO - 260 KITS WATERMIND	BR02	27/06/16	27/06/16	NF	66645	21123	EQS ENGENHARIA LTDA	-	0,000	0,00
66645-280	COMODATO - 280 KITS WATERMIND	BR02	27/06/16	27/06/16	NF	66645	21123	EQS ENGENHARIA LTDA	-	0,000	0,00
66646-01	COMODATO - 01 KIT WATERMIND	BR02	27/06/16	27/06/16	NF	66646	21123	EQS ENGENHARIA LTDA	-	0,000	0,00
66646-07	COMODATO - 7 KITS WATERMIND	BR02	27/06/16	27/06/16	NF	66646	21123	EQS ENGENHARIA LTDA	-	0,000	0,00
6669-00	BANCADA DE ACO	BR02	01/01/19	01/01/19		0			0,010	0,904	0,00
6690-00	ARMARIO DE ACO	BR02	01/01/19	01/01/19					0,010	0,904	0,00
6694-00	GAVETEIRO VOLANTE DE MADEIRA REV.FORMICA, C/ 4 GAVETA(S)	BR02	30/09/13	30/09/13					-	0,565	0,00
6695-00	THIN CLIENT	BR02	01/08/07	01/09/07	NF	69704	14503	CNT.BRASIL.DISTRIBUIDORA LT	1.016,446	0,565	600,00
6701-00	TANQUE CALIBRADO 20L EM ACO INOX	BR02	16/12/97	01/01/98	NF	266			2.102,562	0,001	0,00
6702-00	TANQUE GRAFITE C/RESFRIAMENTO CONSTR.EM ACO INOX MARCA AISI	BR02	04/05/92	01/06/92	NF	26			9.262,575	0,001	0,00
6705-00	BANCA DE FERRO CANTONEIRA 2X1/8 CHAPA 3/16	BR02	05/04/99	01/05/99	NF	1470			964,320	0,001	0,00
6706-00	BANCA DE AFERICAO DE 20 E 30-M3	BR02	28/03/95	01/04/95	NF	511			29.838,921	0,001	0,00
6706-01	TANQUE VOLUMETRICO	BR02	12/12/05	12/01/06	NF	7437	8347	GENOVA IND.METALURGICA LTDA	6.778,170	0,565	3.800,00
6707-00	BANCA DE AFERICAO HT2	BR02	28/08/03	01/01/04	NF	5568	8347	GENOVA IND.METALURGICA LTDA	8.859,690	0,565	5.000,00
6707-01	CAVALETE MONTADO HT-2 COM ROTAMETRO E SISTEMA DE ESCOAMENTO	BR02	15/09/03	01/01/04	NF	2022	2544	MORAIS MONTAG.INDUSTR.LTDA	7.256,508	0,565	4.100,00
6707-02	CAVALETA MONTADO HT-2 C/ ROTAMETRO E SISTEMA DE ESCOAMENTO	BR02	02/09/03	01/01/04	NF	2002	2544	MORAIS MONTAG.INDUSTR.LTDA	3.628,254	0,565	2.000,00
6711-00	BANCADA DE ACO ESPECIAL MED.1000MMX800MMX600MM C/TAMPO 20-MM	BR02	23/05/95	01/06/95	NF	82			515,109	0,001	0,00
6713-00	PORTA PALLET	BR02	01/01/19	01/01/19	NF	484			0,010	0,904	0,00
6729-00	MONITOR LG - 17" LCD	BR02	23/02/09	23/03/09	NF	135887	9149	INGRAN MICRO BRASIL LTDA	499,844	0,565	300,00
6731-00	MONITOR 15" LCD - DELL	BR02	22/04/08	22/05/08	NF	407221	12846	DELL COMPUTADORES BR LTDA	605,772	0,023	0,00
6736-00	ARQUIVO EM ACO COM 4 GAVETAS	BR02	31/10/87	01/11/87	NF	41			132,489	0,001	0,00
6737-00	ARQUIVO EM ACO COM 04 GAVETAS	BR02	30/11/85	01/12/85	NF	25			242,760	0,001	0,00
6738-00	ARMARIO DE ACO C/PORTAS DE VIDRO, DIMENSAO: 040X045X165, C/ 1 PORTA(S)	BR02	30/09/13	30/09/13					-	0,565	0,00
6739-00	ARMARIO EM ACO P/FERRAMENTAS C/2-PORTAS E 2-GAVETAS	BR02	31/05/87	01/06/87	NF	0			2.610,405	0,001	0,00
6740-00	BANCA DE AFERICAO HT2	BR02	28/08/03	01/01/04	NF	5568	8347	GENOVA IND.METALURGICA LTDA	8.859,690	0,565	5.000,00
6740-01	CAVALETE MONTADO HT-2 COM ROTAMETRO E SISTEMA DE ESCOAMENTO	BR02	15/09/03	01/01/04	NF	2022	2544	MORAIS MONTAG.INDUSTR.LTDA	7.256,508	0,565	4.100,00
6740-02	CAVALETA MONTADO HT-2 C/ ROTAMETRO E SISTEMA DE ESCOAMENTO	BR02	02/09/03	01/01/04	NF	2002	2544	MORAIS MONTAG.INDUSTR.LTDA	3.628,254	0,565	2.000,00
6740-03	ADAPTACAO DE BANCADA	BR02	22/12/17	30/06/18	NFe	4226	20793	WATT TECNOLOGIA LTDA ME	18.636,914	0,565	10.500,00
6740-04	SISTEMA DE CONTROLE DE NIVEL	BR02	27/12/17	30/06/18	NFe	585	18237	KENIA CRISTINA FRANCO EPP	2.405,332	0,565	1.400,00
6740-05	SISTEMA DE CONTROLE DE NIVEL PARA LABORATORIO	BR02	27/12/17	30/06/18	NFe	586	18237	KENIA CRISTINA FRANCO EPP	2.405,332	0,565	1.400,00
6740-06	TESTE DE PRESSAO COM SISTEMA DE PN10 E PN16	BR02	27/12/17	30/06/18	NFe	588	18237	KENIA CRISTINA FRANCO EPP	5.850,377	0,565	3.300,00
6740-08	INVERSORES DE FREQUENCIA PARA BOMBA	BR02	27/12/17	30/06/18	NFe	589	18237	KENIA CRISTINA FRANCO EPP	5.400,351	0,565	3.100,00
6740-09	MAGUEIRAS HIDRAULICAS	BR02	20/08/19	31/12/20	NFe	41282	14657	DYNAMIC COM. HIDR.PNEUM.LTDA	349,717	0,904	300,00
6741-00	BANCA DE FERRO CANTONEIRA 2X1/8 CHAPA 3/16	BR02	05/04/99	01/05/99	NF	1470			964,320	0,001	0,00
6741-01	ADAPTACAO DE BANCADA	BR02	22/12/17	30/06/18	NFe	4226	20793	WATT TECNOLOGIA LTDA ME	18.636,914	0,565	10.500,00
6741-02	SISTEMA DE CONTROLE DE NIVEL	BR02	27/12/17	30/06/18	NFe	585	18237	KENIA CRISTINA FRANCO EPP	2.405,332	0,565	1.400,00
6741-03	SISTEMA DE CONTROLE DE NIVEL PARA LABORATORIO	BR02	27/12/17	30/06/18	NFe	586	18237	KENIA CRISTINA FRANCO EPP	2.405,332	0,565	1.400,00
6741-04	TESTE DE PRESSAO COM SISTEMA DE PN10 E PN16	BR02	27/12/17	30/06/18	NFe	588	18237	KENIA CRISTINA FRANCO EPP	5.850,377	0,565	3.300,00
6741-06	INVERSORES DE FREQUENCIA PARA BOMBA	BR02	27/12/17	30/06/18	NFe	589	18237	KENIA CRISTINA FRANCO EPP	5.400,351	0,565	3.100,00
6741-07	MAGUEIRAS HIDRAULICAS	BR02	20/08/19	31/12/20	NFe	41282	14657	DYNAMIC COM. HIDR.PNEUM.LTDA	349,717	0,904	300,00
6744-00	TAMQUE CALIBRADO 10 LITROS	BR02	25/06/98	01/07/98	NF	386			1.059,030	0,001	0,00
6745-00	TANQUE CALIBRADO 20LTS EM ACO INOX	BR02	27/01/98	01/02/98	NF	284			2.102,562	0,001	0,00
6746-00	TAMQUE CALIBRADO 100 LITROS	BR02	25/06/98	01/07/98	NF	386			3.502,548	0,001	0,00
6747-00	TANQUE CALIBRADO 10L EM ACO INOX	BR02	16/12/97	01/01/98	NF	266			1.007,370	0,001	0,00

Este documento é cópia do original, assinado digitalmente por [illegible], protocolado em 10/10/2022 às 19:38, sob o número WJMR22705148881.
Para conferir o original, acesse o site https://esaj.tjsp.jus.br/pastadigital/pg/abrirConferenciaDocumento.do, informe o processo 1007410-69.2022.8.26.0019 e código DB08AF4.

Código	Descricao	tabelecimen	Data Aquisição	Data Início	Esp.Docum	Núm.Docum	Cód.Fornec	Razão Social	VALOR DE REPOSIÇÃO	F.D.	VALOR DE MERCADO
6748-00	TANQUE P/AFERICAO 20-L EM CHAPA ACO INOX AISI 304X2-MM ESPES	BR02	04/01/93	01/02/93	NF	5			3.744,636	0,001	0,00
6749-00	TANQUE INOX DE 50 LITROS C/ PAINEL ELETRICO	BR02	25/06/98	01/07/98	NF	37450			1.377,600	0,001	0,00
6750-00	TANQUE CALIBRADO DE 10 L EM ACO INOX	BR02	22/12/97	01/01/98	NF	269			1.007,370	0,001	0,00
6751-00	TAMQUES CALIBRADO 20 LITROS EM ACO INOX	BR02	22/05/98	01/06/98	NF	35722			2.058,000	0,001	0,00
6752-00	TANQUE INOX 10L	BR02	09/12/98	01/01/99	NF	449			1.033,200	0,001	0,00
6753-00	TAMQUES CALIBRADO 20 LITROS EM ACO INOX	BR02	22/05/98	01/06/98	NF	35722			2.058,000	0,001	0,00
6754-00	TANQUE CALIBRADO DE 100L EM ACO INOX	BR02	22/12/97	01/01/98	NF	269			2.737,980	0,001	0,00
6755-00	TANQUE INOX 100L	BR02	09/12/98	01/01/99	NF	449			3.159,870	0,001	0,00
6756-00	CADEIRA EXECUTIVA GIRATORIA	BR02	12/09/03	12/10/03	NF	3092	4973	INTERCRAFT MOV.MAQ.LTDA	142,296	0,565	100,00
6758-00	BANCADA TRABALHO COM TAMPO SOBREPOSTO E ARMARIO ACOPLADO	BR02	10/05/06	10/06/06	NF	7188	8683	FEMAGUI COM. MOVEIS MAQ.LT.	1.041,863	0,565	600,00
6760-00	CONTROLADOR DE TEMPERATURA	BR02	12/11/08	12/12/08	NF	13700	9544	HUSKY DO BRASIL SIS.INJ LTDA	4.865,994	0,565	2.700,00
6762-00	CONTROLADOR DE TEMPERATURA	BR02	11/02/05	01/03/05	NF	1515	4348	SRE IND.COM.MAQ.EQTOS.LTDA	24.093,418	0,565	13.600,00
6780-00	ARMARIO DE ACO, DIMENSAO: 050X030X130, C/ 1 GAVETA(S), C/ 1 PORTA(S)	BR02	30/09/13	30/09/13					-	0,565	0,00
6781-00	COFRE MECANICO COM FECHADURA TETRA	BR02	03/04/08	03/05/08	NF	255	14908	NATALINO DE LIMA COSTAME	919,147	0,565	500,00
6784-00	CADEIRA GIRATORIA MOD.P-153-R-2 C/ENCOSTO EM MADEIRA REGUL.	BR02	01/06/95	01/07/95	NF	1			287,385	0,001	0,00
6788-00	ARMARIO DE ACO, DIMENSAO: 100X065X110, C/ 2 GAVETA(S), C/ 1 PRATELEIRA(S)	BR02	30/09/13	30/09/13					-	0,565	0,00
6789-00	ARMARIO DE ACO CONFECCINADO C/ 1 PRATELEIRA INTERNA	BR02	17/06/09	17/07/09	NF	398	14908	NATALINO DE LIMA COSTAME	429,299	0,565	200,00
6790-00	BALANCA ELETRONICA	BR02	26/07/04	26/08/04	NF	71535	13334	MARTE BALACAS AP.PRECISAO LT	2.383,502	0,565	1.300,00
6807-00	MAQUINA INJETORA ARBURG ALLROUNDER 270C PL33FB18	BR02	15/12/08	15/01/09	NF	137307	5386	ARBURG GmbH + Co KG	189.294,076	0,565	107.000,00
6807-01	COMPLEMENTO DE VALOR	BR02	02/01/09	02/02/09	NF	137307	5386	ARBURG GmbH + Co KG	11.518,832	0,565	6.500,00
6807-02	SECADOR AIM CONT SAC	BR02	20/12/12	20/12/12	NFe	838	4348	SRE IND.COM.MAQ.EQTOS.LTDA	6.551,927	0,565	3.700,00
6807-03	NIVELAMENTO E CALIBRACAO DAS INJETORAS REFERENCIA DE FORNECEDOR: ARBURG	BR02	15/10/14	15/10/14	NFe	1704	8445	ARBURG LTDA	941,356	0,565	500,00
6807-04	MONTAGEM E INTALACAO DO SISTEMA DE SEGURANCA DA INJETORAS	BR02	21/05/15	21/05/15	NFe	1928	15191	BRAVA AUTOMACAO LTDA	964,611	0,565	500,00
6807-05	CONDULET ALUMINIO 3/4. ELETRODUTO NBR. DETECTOR OPTICO	BR02	11/06/15	11/06/15	NFe	418	19258	NEW SAFETY COM.INST.EQUIP.	283,381	0,565	200,00
6807-06	VALVULA HIDRAULICA PROPORCIONAL INSTALADA EM INJETORA	BR02	03/12/12	03/12/12	NFe	2355	8445	ARBURG LTDA	10.461,150	0,565	5.900,00
6807-07	SERV ADEQUACAO AUDIT. FM GLOBAL (SIST. DE ALARME INDIVIDUAL P/ ALARME INJETORA)	BR02	29/07/08	29/08/08	NF	407	15191	BRAVA AUTOMACAO LTDA	988,516	0,565	600,00
6807-08	MONTAGEM E INTALACAO DO SISTEMA DE SEGURANCA DA INJETORAS	BR02	21/05/15	21/05/15	NFe	1928	15191	BRAVA AUTOMACAO LTDA	964,611	0,565	500,00
6807-09	SISTEMA EGA P/ MAQ. INJET. E MAQ. AUTOM. DA MONTAGEM IHM-PCP216BLWL	BR02	11/06/15	31/08/15	NFe	4595	18117	EGA ENGENHARIA AUTOMACAO LTD	2.360,495	0,565	1.300,00
6807-10	TORRE LUMINOSA E UPGRADE NO SISTEMA PARA CONTROLE DE PERFORMANCE DE INJECAO	BR02	10/08/16	10/08/16	NFe	5338	18117	EGA ENGENHARIA AUTOMACAO LTD	540,394	0,565	300,00
6807-11	UPGRADE IHM (TORRE LUMINOSA)	BR02	01/11/16	01/11/16	NFe	5481	18117	EGA ENGENHARIA AUTOMACAO LTD	308,290	0,565	200,00
6807-12	DRIVE COMPACT FLASH E CARTAO DE MEMORIA 120MB	BR02	21/02/17	21/02/17	NFe	6605	8445	ARBURG LTDA	3.761,932	0,565	2.100,00
6809-00	CONTROLADOR DE TEMPERATURA	BR02	08/11/04	08/12/04	NF	97733	12251	HUSKY INJ MOLDING SYSTEM,INC	26.462,014	0,565	15.000,00
6814-00	INJETORA VERTICAL BATTENFELD PLUS 35 PC33FB25	BR02	04/01/99	01/02/99	NF	44418			201.981,045	0,226	45.600,00
6814-01	INJETORA BATTENFELD 35T	BR02	09/09/10	01/10/10	NF	666	5666	BATTENFELD DO BRASIL LTDA	107.854,924	0,565	60.900,00
6814-02	SERV ADEQUACAO AUDIT. FM GLOBAL (SIST. DE ALARME INDIVIDUAL P/ ALARME INJETORA)	BR02	29/07/08	29/08/08	NF	407	15191	BRAVA AUTOMACAO LTDA	988,516	0,565	600,00
6814-03	RETA 10X1/4BSPP, RETA 10X1/8BSPP, COTOVELO 10MMX1/8BSPP, COTOVELO 10MMX1/4BSPP E TUBO POLIURETANO	BR02	19/11/12	19/11/12	NFe	8031	10072	AKME COMERCIAL LTDA	224,635	0,565	100,00
6814-04	SISTEMA EGA P/ MAQ. INJET. E MAQ. AUTOM. DA MONTAGEM IHM-PCP216BLWL	BR02	11/06/15	31/08/15	NFe	4595	18117	EGA ENGENHARIA AUTOMACAO LTD	2.360,495	0,565	1.300,00
6814-05	TORRE LUMINOSA E UPGRADE NO SISTEMA PARA CONTROLE DE PERFORMANCE DE INJECAO	BR02	10/08/16	10/08/16	NFe	5338	18117	EGA ENGENHARIA AUTOMACAO LTD	540,394	0,565	300,00
6814-06	UPGRADE HFM (TORRE LUMINOSA)	BR02	01/12/16	31/12/16	NFe	5517	18117	EGA ENGENHARIA AUTOMACAO LTD	308,290	0,565	200,00
6815-00	SECADOR E ALIMENTADOR PC40	BR02	10/12/97	01/01/98	NF	1434			6.279,819	0,001	0,00
6817-00	CONTROLADOR DE AGUA	BR02	01/01/19	01/01/19					0,010	0,904	0,00
6822-00	INJETORA BATTENFELD PLUS 35T	BR02	07/07/06	07/08/06	NF	19004	5666	BATTENFELD DO BRASIL LTDA	124.081,098	0,565	70.100,00
6822-01	5-FLAMMADUR A77 / 3-LA DE ROCHA	BR02	03/09/08	03/10/08	NF	30447	16349	DPR TELECOMUNICACOES LTDA.	5.951,354	0,565	3.400,00
6822-02	1-MASSA MOLD. / 1-FIRE DAM SPRAY	BR02	03/09/08	03/10/08	NF	30448	16349	DPR TELECOMUNICACOES LTDA.	1.371,760	0,565	800,00
6822-03	SERV ADEQUACAO AUDIT. FM GLOBAL (SIST. DE ALARME INDIVIDUAL P/ ALARME INJETORA)	BR02	29/07/08	29/08/08	NF	407	15191	BRAVA AUTOMACAO LTDA	988,516	0,565	600,00
6822-04	RETA 10X1/4BSPP, RETA 10X1/8BSPP, COTOVELO 10MMX1/8BSPP, COTOVELO 10MMX1/4BSPP E TUBO POLIURETANO	BR02	19/11/12	19/11/12	NFe	8031	10072	AKME COMERCIAL LTDA	224,635	0,565	100,00
6822-05	SISTEMA EGA P/ MAQ. INJET. E MAQ. AUTOM. DA MONTAGEM IHM-PCP216BLWL	BR02	11/06/15	31/08/15	NFe	4595	18117	EGA ENGENHARIA AUTOMACAO LTD	2.360,495	0,565	1.300,00
6822-06	TORRE LUMINOSA E UPGRADE NO SISTEMA PARA CONTROLE DE PERFORMANCE DE INJECAO	BR02	10/08/16	10/08/16	NFe	5338	18117	EGA ENGENHARIA AUTOMACAO LTD	540,394	0,565	300,00
6822-07	UPGRADE HFM (TORRE LUMINOSA)	BR02	01/12/16	31/12/16	NFe	5517	18117	EGA ENGENHARIA AUTOMACAO LTD	308,290	0,565	200,00
6826-00	INJETORA VERTICAL	BR02	04/01/99	01/02/99	NF	44418			169.892,016	0,113	19.200,00
6826-01	SERV ADEQUACAO AUDIT. FM GLOBAL (SIST. DE ALARME INDIVIDUAL P/ ALARME INJETORA)	BR02	29/07/08	29/08/08	NF	407	15191	BRAVA AUTOMACAO LTDA	988,516	0,565	600,00
6826-02	INTERFACE HOMEN IHM/ELETRONICA DE INTERTRAV/CONVERSOR DE SINAL 24	BR02	28/12/10	29/04/11	NF	600	18117	EGA ENGENHARIA AUTOMACAO LTD	2.327,332	0,226	500,00
6826-03	SISTEMA EGA P/ MAQ. INJET. E MAQ. AUTOM. DA MONTAGEM IHM-PCP216BLWL	BR02	11/06/15	31/08/15	NFe	4595	18117	EGA ENGENHARIA AUTOMACAO LTD	2.360,495	0,565	1.300,00
6826-04	TORRE LUMINOSA E UPGRADE NO SISTEMA PARA CONTROLE DE PERFORMANCE DE INJECAO	BR02	10/08/16	10/08/16	NFe	5338	18117	EGA ENGENHARIA AUTOMACAO LTD	540,394	0,565	300,00
6826-05	UPGRADE HFM (TORRE LUMINOSA)	BR02	01/12/16	31/12/16	NFe	5517	18117	EGA ENGENHARIA AUTOMACAO LTD	308,290	0,565	200,00
6829-00	CONTROLADOR DE TEMPERATURA SRE	BR02	22/12/99	01/01/00	NF	563			5.799,486	0,001	0,00
6831-00	GAASS METER	BR02	01/01/19	01/01/19	NF	2148			0,010	0,904	0,00
6836-00	CONTROLADOR DE TEMPERATURA SRE CTS 3.6	BR02	10/01/00	01/02/00	NF	568			4.190,470	0,565	2.400,00
6839-00	SECADOR ALIMENTADOR SEMI AUTOMATICO PC40	BR02	08/07/99	01/08/99	NF	2215			6.279,819	0,001	0,00
6841-00	CADEIRATIPO CAIXA GIRATORIA METALICA EM COURVIN, COR: PRETA	BR02	30/09/13	30/09/13					-	0,565	0,00
68515-286	COMODATO - 286 KITS WATERMIND	BR02	30/08/16	30/08/16	NFe	68515	21123	EQS ENGENHARIA LTDA	-	0,000	0,00
6853-00	FABRICACAO DE ITENS P/ DISPOSITIVO DE TESTE DE PRESSAO BASE FLODIS - DESENHO 6447	BR02	28/11/12	28/11/12	NFe	2628	15152	TKS FERRAMENTAS DE PRECISAO	609,465	0,565	300,00
6858-00	SECADOR ALIMENTADOR PC 8O	BR02	04/06/97	01/07/97	NF	810			8.410,458	0,001	0,00
6866-00	MAQUINA INJETORA MARCA ARBURG	BR02	21/12/93	01/01/94	NF	494			821,331	0,001	0,00
6866-01	VALVULA PROPORCIONAL HIDRAULICA	BR02	22/06/07	22/07/07	NF	4030	8445	ARBURG LTDA	12.235,266	0,565	6.900,00
6866-02	SERV ADEQUACAO AUDIT. FM GLOBAL (SIST. DE ALARME INDIVIDUAL P/ ALARME INJETORA)	BR02	29/07/08	29/08/08	NF	407	15191	BRAVA AUTOMACAO LTDA	988,516	0,565	600,00
6866-03	SISTEMA EGA P/ MAQ. INJET. E MAQ. AUTOM. DA MONTAGEM IHM-PCP216BLWL	BR02	11/06/15	31/08/15	NFe	4595	18117	EGA ENGENHARIA AUTOMACAO LTD	2.360,495	0,565	1.300,00
6866-04	MUDANCA DE LAYOUT FERRAMENTARIA	BR02	29/03/16	31/07/16	NFe	108	20778	GRASSMANN E ALENCAR SERV INT	1.762,748	0,565	1.000,00
6866-05	MOVIMENTACAO DE INJETORAS PARA ADEQUACAO DE NOVO LAYOUT PARA INSTALACAO DE ROBOS	BR02	19/04/16	31/07/16	NFe	463	20992	APOLO LOCACOES E TRANSPO LTD	3.078,000	0,565	1.700,00
6866-06	CONEXAO RETA MACHO 10 X 1/8 BSP AZUL	BR02	19/07/16	31/07/16	NFe	7098	20288	MC COMPOENTES MOLDES E MAQ	61,229	0,565	0,00
6866-07	ALTERACAO PARA ATENDER AUTOMACAO	BR02	14/07/16	31/07/16	NFe	6189	15152	TKS FERRAMENTAS DE PRECISAO	831,778	0,565	500,00
6866-08	PLUG/CONECTOR/E CONEXOES	BR02	25/07/16	31/07/16	NFe	7165	20288	MC COMPOENTES MOLDES E MAQ	4.225,957	0,565	2.400,00
6866-09	INSTALACAO DE KIT INTERFACE ROBO EM67 VE 425/05	BR02	09/08/16	09/08/16	NFe	2283	8445	ARBURG LTDA	2.188,800	0,565	1.200,00
6866-10	TORRE LUMINOSA E UPGRADE NO SISTEMA PARA CONTROLE DE PERFORMANCE DE INJECAO	BR02	10/08/16	10/08/16	NFe	5338	18117	EGA ENGENHARIA AUTOMACAO LTD	540,394	0,565	300,00
6866-11	ESPIGA ROCA 3/4 NPT / NIPLE ROSCA 3/4NPT / COTOVELO 90 / LUVA ROSCA / ESPIGA ROSCA / MANCAL / REGIST	BR02	04/10/16	04/10/16	NFe	7520	20288	MC COMPOENTES MOLDES E MAQ	2.420,790	0,565	1.400,00
6866-12	UPGRADE HFM (TORRE LUMINOSA)	BR02	01/12/16	31/12/16	NFe	5517	18117	EGA ENGENHARIA AUTOMACAO LTD	308,290	0,565	200,00
6866-13	PLUG ALONGADO	BR02	08/02/17	31/08/17	NFe	8175	20288	MC COMPOENTES MOLDES E MAQ	1.763,933	0,565	1.000,00
6866-14	MANGUEIRA MASTER	BR02	09/06/17	09/06/17	NFe	39600	20201	HENNINGS VEDACOES HIDRAULICA	1.469,642	0,565	800,00
6868-00	SECADOR ALIMENTADOR SEMIAUT PC40	BR02	18/08/99	01/09/99	NF	2333			6.350,379	0,001	0,00
687-00	CONDULET ALUMINIO 3/4. ELETRODUTO NBR. DETECTOR OPTICO	BR02	11/06/15	11/06/15	NFe	418	19258	NEW SAFETY COM.INST.EQUIP.	283,381	0,565	200,00
6872-00	CONTROLADOR DE TEMPERATURA SRE MOD.CTS 3,6	BR02	27/11/00	01/12/00	NF	677			5.094,447	0,565	2.900,00
6877-00	MAQUINA INJETORA ELETRICA - PL33EN01	BR02	20/11/09	01/12/09	NF	2279	17352	ENGEL AUSTRIA GMBH	315.119,946	0,565	178.000,00

Este documento é cópia do original, assinado digitalmente por ... CARLOS ROBERTO DENESZCZUK ANTONIO e Tribunal de Justiça do Estado de São Paulo, protocolado em 16/11/2022 às 19:33, sob o número WAMR22705151881.
Para conferir o original, acesse o site https://esaj.tjsp.jus.br/pastadigital/pg/abrirConferenciaDocumento.do, informe o processo 1007410-69.2022.8.26.0019 e código DB08AF4.

Código	Descricao	tabelecimen	Data Aquisição	Data Início	Esp.Docum	Núm.Docum	Cód.Fornec	Razão Social	VALOR DE REPOSIÇÃO	F.D.	VALOR DE MERCADO
6877-01	COMPL. PC58577	BR02	04/01/10	04/02/10	NF	2279	17352	ENGEL AUSTRIA GMBH	5.390,537	0,565	3.000,000
6877-02	MAQUINA INJETORA E-MAX - INSTALACAO	BR02	13/07/10	13/08/10	NF	180	17531	ENGEL DO BRASIL LTDA	3.830,884	0,565	2.200,000
6877-03	TRANSFORMADOR P/ INJETORA ENGEL	BR02	03/12/09	03/01/10	NF	35821	13283	TORMEL ENGENHARIA LTDA	1.600,830	0,565	900,000
6877-04	NOVO ENCODER PARA SERVO MOTOR SERA UTILIZADO NA INJETORA ENGEL.	BR02	26/02/13	26/02/13	NF	1269	15191	BRAVA AUTOMACAO LTDA	12.832,467	0,565	7.300,000
6877-05	MONTAGEM E INTALACAO DO SISTEMA DE SEGURANCA DA INJETORAS	BR02	21/05/15	21/05/15	NFe	1928	15191	BRAVA AUTOMACAO LTDA	964,611	0,565	500,000
6877-06	SISTEMA EGA P/ MAQ. INJET. E MAQ. AUTOM. DA MONTAGEM IHM-PCP216BLWL	BR02	11/06/15	31/08/15	NFe	4595	18117	EGA ENGENHARIA AUTOMACAO LTD	2.360,495	0,565	1.300,000
6877-07	TORRE LUMINOSA E UPGRADE NO SISTEMA PARA CONTROLE DE PERFORMANCE DE INJECAO	BR02	10/08/16	10/08/16	NFe	5338	18117	EGA ENGENHARIA AUTOMACAO LTD	540,394	0,565	300,000
6877-08	UPGRADE IHM	BR02	10/11/16	30/11/16	NFe	5465	18117	EGA ENGENHARIA AUTOMACAO LTD	308,302	0,565	200,000
6877-09	MODULO DE ACIONAMENTO SERVO 88A	BR02	17/04/18	17/04/18	NFe	10320	17531	ENGEL DO BRASIL LTDA	26.649,757	0,565	15.100,000
6877-10	MODULO INVERSOR	BR02	17/04/18	17/04/18	NFe	10320	17531	ENGEL DO BRASIL LTDA	8.582,855	0,565	4.800,000
6877-11	CONEXÃO AÇO, MANGUEIRA, ENGATE	BR02	06/12/12	06/12/12	NFe	1854	18593	MILANO EQUIPAMENTOS HIDRA.LT	2.459,373	0,565	1.400,000
6882-00	TRANSFORMADOR TRIFASICO	BR02	02/01/06	02/02/06	NF	353	13461	SOLANO TRANSKAV COM.REPR.LT.	6.719,444	0,565	3.800,000
6883-00	CONTROLADOR DE TEMPERATURA PARA MOLDES PLASTICOS	BR02	22/06/05	22/07/05	NF	1603	4348	SRE IND.COM.MAQ.EQTOS.LTDA	7.228,034	0,113	800,000
6884-00	TRANSFORMADOR TRIFASICO	BR02	02/01/06	02/02/06	NF	353	13461	SOLANO TRANSKAV COM.REPR.LT.	3.933,779	0,565	2.200,000
6885-00	MAQUINA INJETORA ARBURG	BR02	17/09/08	17/10/08	NF	135012	5386	ARBURG GmbH + Co KG	220.118,814	0,565	124.400,000
6885-01	ASSISTENCIA TECNICA	BR02	17/04/09	28/09/09	NF	415	8445	ARBURG LTDA	15.557,142	0,565	8.800,000
6885-02	COMPLEMENTO DE VALOR	BR02	02/10/08	02/11/08	NF	135012	5386	ARBURG GmbH + Co KG	4.316,376	0,565	2.400,000
6885-03	INTERFACE HOMEN IHM/ELETRONICA DE INTERTRAV/CONVERSOR DE SINAL 24	BR02	28/12/10	29/04/11	NF	600	18117	EGA ENGENHARIA AUTOMACAO LTD	2.327,332	0,226	500,000
6885-04	ALIMENTADOR AUTOMÁTICO	BR02	20/12/12	20/12/12	NFe	838	4348	SRE IND.COM.MAQ.EQTOS.LTDA	4.107,560	0,565	2.300,000
6885-05	SISTEMA EGA P/ MAQ. INJET. E MAQ. AUTOM. DA MONTAGEM IHM-PCP216BLWL	BR02	11/06/15	31/08/15	NFe	4595	18117	EGA ENGENHARIA AUTOMACAO LTD	2.360,495	0,565	1.300,000
6885-06	TORRE LUMINOSA E UPGRADE NO SISTEMA PARA CONTROLE DE PERFORMANCE DE INJECAO	BR02	10/08/16	10/08/16	NFe	5338	18117	EGA ENGENHARIA AUTOMACAO LTD	540,394	0,565	300,000
6885-07	UPGRADE HFM (TORRE LUMINOSA)	BR02	01/12/16	31/12/16	NFe	5517	18117	EGA ENGENHARIA AUTOMACAO LTD	308,290	0,565	200,000
6885-08	DRIVE COMPACT FLASH E CARTAO DE MEMORIA 120MB	BR02	21/02/17	21/02/17	NFe	6605	8445	ARBURG LTDA	3.761,932	0,565	2.100,000
6885-09	PLACA CPU ARB795 8M	BR02	08/05/18	31/05/18	NFe	7918	8445	ARBURG LTDA	24.743,426	0,565	14.000,000
6888-00	INJETORA ALLROUNDER HORIZONTAL	BR02	02/01/02	01/02/02	NF	366			247.881,719	0,565	140.100,000
6888-01	BOMBA HIDRAULICA	BR02	30/10/08	30/11/08	NF	5627	8445	ARBURG LTDA	28.242,375	0,565	16.000,000
6888-02	BOMBA HIDRAULICA PARA INJETORA ARBURG	BR02	11/02/10	11/03/10	NF	6645	8445	ARBURG LTDA	19.582,855	0,565	11.100,000
6888-03	CONECTOR- 04UNID./ BOMBA HIDRAUL.-01 UNID./BORRACHA-14 UNID./ANEL-01 UNID.	BR02	03/07/09	03/08/09	NF	6228	8445	ARBURG LTDA	20.281,443	0,565	11.500,000
6888-04	PLACA ANALOGIACA	BR02	19/12/05	19/01/06	NF	2492	8445	ARBURG LTDA	7.704,094	0,565	4.400,000
6888-05	SERV ADEQUACAO AUDIT. FM GLOBAL (SIST. DE ALARME INDIVIDUAL P/ ALARME INJETORA)	BR02	29/07/08	29/08/08	NF	407	15191	BRAVA AUTOMACAO LTDA	988,516	0,565	600,000
6888-06	2-BORRACHA AMORTECEDORA / 1-ENGRENAGEM ROTEX / 1-FILTRO DE SUCCAO	BR02	29/09/09	29/10/09	NF	6465	8445	ARBURG LTDA	850,924	0,565	500,000
6888-07	TRAB. REALIZADO NA INJETORA ARBURG	BR02	03/12/12	03/12/12	NFe	1317	8445	ARBURG LTDA	7.281,600	0,565	4.100,000
6888-08	SISTEMA EGA P/ MAQ. INJET. E MAQ. AUTOM. DA MONTAGEM IHM-PCP216BLWL	BR02	11/06/15	31/08/15	NFe	4595	18117	EGA ENGENHARIA AUTOMACAO LTD	2.360,495	0,565	1.300,000
6888-09	TORRE LUMINOSA E UPGRADE NO SISTEMA PARA CONTROLE DE PERFORMANCE DE INJECAO	BR02	10/08/16	10/08/16	NFe	5338	18117	EGA ENGENHARIA AUTOMACAO LTD	540,394	0,565	300,000
6888-10	UPGRADE IHM	BR02	10/11/16	30/11/16	NFe	5465	18117	EGA ENGENHARIA AUTOMACAO LTD	308,302	0,565	200,000
6888-11	DRIVE COMPACT FLASH E CARTAO DE MEMORIA 120MB	BR02	21/02/17	21/02/17	NFe	6605	8445	ARBURG LTDA	3.761,932	0,565	2.100,000
6889-00	ROBO ET-800 F	BR02	20/12/04	20/01/05	NF	98551	13577	YUDO STAR	56.459,966	0,565	31.900,000
6889-01	INSTALACAO E TREINAMENTO	BR02	26/01/05	01/02/05	NF	23	13552	SSA COM.PECAS P/ROBO LT.ME	6.615,000	0,565	3.700,000
6889-02	PECAS DE SEGURANCA	BR02	29/01/13	29/01/13	NFe	1210	19494	SAFETYCAMP COM.REPR.EQUIPTOS	2.651,031	0,565	1.500,000
6889-03	PROTECAO DO ROBO DA INJETORA	BR02	22/02/13	22/02/13	NFe	54	19494	SAFETYCAMP COM.REPR.EQUIPTOS	13.437,750	0,565	7.600,000
6892-00	CONTROLADOR DE TEMPERATURA	BR02	26/02/09	26/03/09	NF	2733	4348	SRE IND.COM.MAQ.EQTOS.LTDA	7.400,289	0,565	4.200,000
6897-00	ARMARIO DE ACO C/2-PORTAS CORRER, PRATELEIRA PUXADOR CINZA	BR02	26/10/92	01/11/92	NF	66			608,643	0,001	0,000
6899-00	INJETORA C/ FECHAMENTO HIDRAULICO E CAPAC. DE INJECAO 322 G/PS	BR02	31/08/04	30/09/04	NF	1578	8445	ARBURG LTDA	325.980,997	0,565	184.200,000
6899-01	VALVULA PROPORCION	BR02	13/07/09	13/08/09	NF	6253	8445	ARBURG LTDA	13.689,816	0,565	7.700,000
6899-02	VALVULA PROPORCIONAL HIDRAULICA DE CONTRA PRESSAO	BR02	13/04/09	13/05/09	NF	5993	8445	ARBURG LTDA	12.100,820	0,565	6.800,000
6899-03	SERV ADEQUACAO AUDIT. FM GLOBAL (SIST. DE ALARME INDIVIDUAL P/ ALARME INJETORA)	BR02	29/07/08	29/08/08	NF	407	15191	BRAVA AUTOMACAO LTDA	988,516	0,565	600,000
6899-04	ALIMENTADOR AUTOMÁTICO	BR02	20/12/12	20/12/12	NFe	838	4348	SRE IND.COM.MAQ.EQTOS.LTDA	4.107,560	0,565	2.300,000
6899-05	SERVICO DE RECONDICIONAMENTOAPLICA EM CILINDRO DIAM 45MM	BR02	18/06/15	18/06/15	NFe	5789	3254	MULTIUNIAO COM.USINAG.LTDA	-	0,000	0,000
6899-06	ROSCA D045MM LD-24 E PONTEIRA D045MM COM ANEL DE BLOQUEIO DE ENCOSTO	BR02	18/06/15	18/06/15	NFe	3883	3254	MULTIUNIAO COM.USINAG.LTDA	4.906,617	0,565	2.800,000
6899-07	SISTEMA EGA P/ MAQ. INJET. E MAQ. AUTOM. DA MONTAGEM IHM-PCP216BLWL	BR02	11/06/15	31/08/15	NFe	4595	18117	EGA ENGENHARIA AUTOMACAO LTD	2.360,495	0,565	1.300,000
6899-08	CALHA EM CHAPA DE ACO INOX	BR02	19/07/16	19/07/16	NFe	362	16957	RODNA MONTAGENS INDUSTR.LTDA	1.241,460	0,565	700,000
6899-09	TRANSPORTE DE ATIVO	BR02	21/12/17	21/12/17	NFe	404506	9670	RKM TRANSPORTES LTDA	87,301	0,565	0,000
6899-10	TORRE LUMINOSA E UPGRADE NO SISTEMA PARA CONTROLE DE PERFORMANCE DE INJECAO	BR02	10/08/16	10/08/16	NFe	5338	18117	EGA ENGENHARIA AUTOMACAO LTD	540,394	0,565	300,000
6899-11	DRIVE COMPACT FLASH E CARTAO DE MEMORIA 120MB	BR02	21/02/17	21/02/17	NFe	6605	8445	ARBURG LTDA	3.761,932	0,565	2.100,000
6899-12	PECAS PARA MELHORIA DE PERFORMANCE DE INJETORA	BR02	17/10/17	17/10/17	NFe	9773	20288	MC COMPOENTES MOLDES E MAQ	6.209,671	0,565	3.500,000
6904-00	GAVETEIRO VOLANTE DE MADEIRA REV.FORMICA, C/ 4 GAVETA(S)	BR02	30/09/13	30/09/13					-	0,565	0,000
6906-00	ARQUIVO DE ACO, DIMENSAO: 050X070X135, C/ 4 GAVETA(S)	BR02	30/09/13	30/09/13					-	0,565	0,000
6914-00	ESTANTE ACO COM 5 PRATELEIRAS	BR02	24/06/09	24/07/09	NF	3631	8683	FEMAGUI COM. MOVEIS MAQ.LT.	380,510	0,565	200,000
6915-00	ARMARIO DE ACO C/PORTAS DE VIDRO, DIMENSAO: 095X040X130, C/ 2 PORTA(S)	BR02	30/09/13	30/09/13					-	0,565	0,000
6916-00	ARMARIO DE ACO, DIMENSAO: 120X045X200, C/ 2 PORTA(S)	BR02	30/09/13	30/09/13					-	0,565	0,000
6921-00	ARMARIO EM ACO P/FERRAMENTAS C/2-PORTAS E 2-GAVETAS SECURIT	BR02	31/05/87	01/06/87	NF	1126			2.610,405	0,001	0,000
69395-241	COMODATO - 241 KITS WATERMIND + CAIXA PROTETORA	BR02	23/09/16	23/09/16	NFe	69395	21123	EQS ENGENHARIA LTDA	-	0,000	0,000
6941-22	CONJUNTO DE FERRAMENTA OARA TRANSFER BUFFOLI SDP90094	BR02	11/10/18	31/05/19	NFe	6588	18944	YNOFER FERRAMENTAS	7.536,141	0,565	4.300,000
6941-23	CONJUNTO DE FERRAMENTA PARA TRANSFER BUFFOLI SDP90094	BR02	11/10/18	31/05/19	NFe	6594	18944	YNOFER FERRAMENTAS	1.884,044	0,565	1.100,000
6941-24	CONJUNTO FERRAMENTA PARA TRANSFER BUFFOLI SDP 90094	BR02	17/10/18	31/05/19	NFe	6606	18944	YNOFER FERRAMENTAS	1.884,044	0,565	1.100,000
6941-25	COSSINETE G1 BSP COD401289	BR02	14/11/18	31/05/19	NFe	2915	18082	MAXITECH COM FERRAMENTAS LTD	22.079,634	0,565	12.500,000
6941-26	AJUSTE EM MORDENTE	BR02	05/11/18	31/05/19	NFe	8701	15152	TKS FERRAMENTAS DE PRECISAO	4.432,012	0,565	2.500,000
6957-00	SISTEMA DE EXAUSTAO PARA RESFRIAMENTO DAS CARCACAS APOS PINTURA	BR02	05/05/05	05/06/05	NF	2369	14083	SEI SISTEMAS EXAUST.INDL.LTD	12.046,532	0,565	6.800,000
6959-00	CABINE DE PINTURA	BR02	30/09/13	30/09/13					-	0,565	0,000
6959-01	RESERVATORIO COMPLETO JOB	BR02	07/10/14	07/10/14	NFe	7133	9494	CETEC EQTOS.PINTURA LTDA	2.290,617	0,565	1.300,000
6959-02	QUEIMADOR GAS P1.70/VALVULA/FLEXIVEL DE GAS/FILTRO DE GAS	BR02	21/12/17	21/12/17	NFe	3176	21741	BRENNER COM DE QUEIMADORES	5.624,464	0,565	3.200,000
6959-03	GANCHEIRA COM METALON 30X30 PARA CABINE DE PINTURA	BR02	13/12/18	31/12/19	NFe	87	21088	HLSEVERO MANUTENCAO IND LTDA	1.254,000	0,565	700,000
6959-04	QUEIMADOR GAS P1.70/VALVULA/FLEXIVEL DE GAS/FILTRO DE GAS	BR02	21/12/17	21/12/17	NFe	3176	21741	BRENNER COM DE QUEIMADORES	5.624,464	0,565	3.200,000
6959-05	FRETE SOBRE TRANSPORTE DE ATIVO	BR02	09/01/18	09/01/18	NFe	633987	20743	TNT MERCURIO CARGAS E ENCOM	-	0,000	0,000
6959-06	RETROFITING CABINE DE PINTURA	BR02	02/05/19	02/05/19	NFe	1417	21913	RENATO SILLMANN EPP	10.490,690	0,904	9.500,000
6960-00	CABINE DE PINTURA	BR02	30/09/13	30/09/13					-	0,565	0,000
6960-01	RESERVATORIO COMPLETO JOB	BR02	07/10/14	07/10/14	NFe	7133	9494	CETEC EQTOS.PINTURA LTDA	2.290,617	0,565	1.300,000
6960-02	GANCHEIRA COM METALON 30X30 PARA CABINE DE PINTURA	BR02	13/12/18	31/12/19	NFe	87	21088	HLSEVERO MANUTENCAO IND LTDA	1.254,000	0,565	700,000
6960-03	RETROFITING CABINE DE PINTURA	BR02	02/05/19	02/05/19	NFe	1417	21913	RENATO SILLMANN EPP	10.490,690	0,904	9.500,000
6961-00	ASPIRADOR DE PO INDL. MOD. CR-2 COMPACTO - MARCA ASPO	BR02	19/06/00	01/07/00	NF	7919			3.434,273	0,565	1.900,000
6966-00	GUINDASTE GIRATORIOS COLUNA CAP.250-KGS.GIRUS 300-GRAUS C/TA	BR02	22/05/96	01/06/96	NF	16			11.235,000	0,001	0,000
6973-00	MAQUINA DE MOLDAGEM DE CASCAS AUTOMATICAS (CASQUEIRA)	BR02	09/03/07	09/04/07	NF	2627	42193	JNC CICLOS AUTOMATICA LTDAE	78.303,607	0,565	44.200,000

fls. 7758
Para conferir o original, acesse o site https://esaj.tjsp.jus.br/pastadigital/pg/abrirConferenciaDocumento.do, informe o processo 1007410-69.2022.8.26.0019 e código DB08AF4.
Este documento é cópia do original, assinado digitalmente por 1 Vara Cível de Santana de Parnaíba e Tribunal de Justica do Estado de Sao Paulo, em 04/08/2022 às 13:08:28 -

Código	Descricao	tabelecimen	Data Aquisição	Data Início	Esp.Docum	Núm.Docum	Cód.Fornec	Razão Social	VALOR DE REPOSIÇÃO	F.D.	VALOR DE MERCADO
6980-00	CARRO PARA PALETE TIPO PC 2OOO RT 530X1000 MM	BR02	31/12/90	01/01/91	NF	53			-	0,001	0,00
6989-00	FORNO A INDUCAO COM CANAL CAP. 90-KVA MOD. DB-60	BR02	22/09/92	01/10/92	NF	398			3.513,300	0,001	0,00
6990-00	FORNO DE INDUCAO CONSTITUIDO 2-CUBAS E 1-PAINEL COMANDO 90-K	BR02	21/07/92	01/08/92	NF	65			133.483,623	0,001	200,00
6992-00	ASPIRADOR DE PO INDUSTRIAL	BR02	30/09/13	30/09/13					-	0,565	0,00
6998-00	ESMERIL DE BANCADA TRIFASICO MARCA JOWA	BR02	31/12/90	01/01/91	NF	32			274,365	0,001	0,00
6998-01	MORDENTES TM 3/4 X 190MM	BR02	13/04/18	01/05/18	NFe	8058	15152	TKS FERRAMENTAS DE PRECISAO	6.082,265	0,565	3.400,00
6999-00	ESMERIL TIPO T-34 2 N. 270450 DAL MOTOR	BR02	31/12/90	01/01/91	NF	25			102,900	0,001	0,00
6999-01	MORDENTES TM 3/4 X 190MM	BR02	13/04/18	01/05/18	NFe	8058	15152	TKS FERRAMENTAS DE PRECISAO	6.082,265	0,565	3.400,00
7000-00	ESMERIL PNEUMATICO URYU MOD.UG-505-200 SERIE N.6870	BR02	06/09/00	01/10/00	NF	5626			1.855,684	0,565	1.000,00
7000-01	MORDENTES TM 3/4 X 190MM	BR02	13/04/18	01/05/18	NFe	8058	15152	TKS FERRAMENTAS DE PRECISAO	6.082,265	0,565	3.400,00
7002-00	ROLDANA P/ A PORTA DO ROTOJATO - DESENHO 2040071001	BR02	28/11/12	28/11/12	NFe	2628	15152	TKS FERRAMENTAS DE PRECISAO	1.272,497	0,565	700,00
7002-01	EIXO EXCENTRICO P/ A PORTA DO ROTOJATO - DESENHO 2040071002	BR02	28/11/12	28/11/12	NFe	2628	15152	TKS FERRAMENTAS DE PRECISAO	1.282,583	0,565	700,00
7009-00	ARMARIO EM ACO PARA FERRAMENTAS COM 2 PORTAS E 2 GAVETAS	BR02	31/08/86	01/09/86	NF	3695			258,384	0,001	0,00
7014-00	PORTA PALLET METALICO, DIMENSAO: 540X100x300	BR02	30/09/13	30/09/13					-	0,565	0,00
7018-00	BALANCA C/INDICADOR DIGITAL ID-X PORTATIL MOD.0901909 CAP.15	BR02	15/12/93	01/01/94	NF	283			2.490,075	0,001	0,00
7020-00	ARMARIO DE ACO, DIMENSAO: 090X060X200, C/ 6 PORTA(S)	BR02	30/09/13	30/09/13					-	0,565	0,00
7021-00	ROUPEIRO 6 PORTAS COM FECHADURA	BR02	17/06/09	17/07/09	NF	399	14908	NATALINO DE LIMA COSTAME	664,073	0,565	400,00
7025-00	MESA DE MADEIRA REV.FORMICA, DIMENSAO: 170X075X075	BR02	30/09/13	30/09/13					-	0,565	0,00
7026-00	GAVETEIRO VOLANTE DE MADEIRA REV.FORMICA, C/ 4 GAVETA(S)	BR02	30/09/13	30/09/13					-	0,565	0,00
7030-00	IMPRESSORA ZEBRA	BR02	15/05/03	15/06/03	NF	134	11420	FACILIS SOL.COM.ELETR.LTDA.	2.074,582	0,565	1.200,00
7036-00	GAVETEIRO VOLANTE DE MADEIRA REV.FORMICA, C/ 5 GAVETA(S)	BR02	30/09/13	30/09/13					-	0,565	0,00
7038-00	THIN CLIENT	BR02	07/03/06	07/04/06	NF	49845	14503	CNT.BRASIL.DISTRIBUIDORA LT	1.092,680	0,565	600,00
7040-00	MAQ.VIBRATORIA MARCA PRODUTEST, EQUIPADA C/5-PENEIRAS	BR02	02/01/92	01/02/92	NF	195			1.894,578	0,001	0,00
7059-00	SISTEMA DE EXAUSTAO II	BR02	24/06/09	26/03/10	NF	1722	16829	ROSSIL INDUSTRIAL LTDA	14.404,721	0,565	8.100,00
7059-01	INSTALACAO DE EQUIPAMENTOS	BR02	14/12/09	26/03/10	NF	48	16829	ROSSIL INDUSTRIAL LTDA	10.038,542	0,565	5.700,00
7059-02	TRANSPORTE DE EQUIPAMENTOS	BR02	08/07/09	26/03/10	NF	8479	17073	JB TRANSPORTES LTDA	1.199,594	0,565	700,00
706-00	CARRINHO P/ TRANSPORTE DO MEDIDOR SL 16	BR02	12/02/96	01/02/96	NF	26			1.113,000	0,001	0,00
7060-00	TUBULACAO DE EXAUSTAO	BR02	28/09/09	26/03/10	NF	2019	16829	ROSSIL INDUSTRIAL LTDA	61.184,325	0,565	34.600,00
7061-00	DESFAGULHADOR P/SISTEMA EXAUSTAO PO DOS FORNOS	BR02	07/10/94	01/11/94	NF	14			7.895,769	0,001	0,00
7061-01	SISTEMA DE EXAUSTAO	BR02	17/06/09	26/03/10	NF	1601	16829	ROSSIL INDUSTRIAL LTDA	6.945,353	0,565	3.900,00
7061-02	MODIFICACAO DO DEFAGULHADOR	BR02	14/05/08	11/12/08	NF	192	15537	AMBIENTAL CONTROLE AR LTDA	6.303,272	0,565	3.600,00
7061-03	INSTALACAO DE EQUIPAMENTOS	BR02	14/12/09	26/03/10	NF	48	16829	ROSSIL INDUSTRIAL LTDA	10.038,542	0,565	5.700,00
7062-00	SISTEMA DE EXAUSTAO DAS CELULAS MOLDADORAS	BR02	22/12/07	01/06/08	NF	1514	15537	AMBIENTAL CONTROLE AR LTDA	141.587,710	0,565	80.000,00
7062-01	PAINEL ELETRICO DE COMANDO PARA EXAUSTOR DAS CELULAS MACHEIRAS E CASQUEIRAS	BR02	28/01/08	01/06/08	NF	3	13058	TRAFFOS CONS. ASS. LTDA	5.519,247	0,565	3.100,00
7062-02	SERVICO	BR02	28/01/08	01/06/08	NF	200	13058	TRAFFOS CONS. ASS. LTDA	-	0,000	0,00
7063-00	DUTO PARA EXAUSTAO DOS 2 ROTOJATOS	BR02	22/02/10	26/03/10	NF	23	16957	RODNA MONTAGENS INDUSTR.LTDA	3.138,825	0,565	1.800,00
7065-01	MAO DE OBRA	BR02	28/11/06	01/12/06	NF	30	12530	TECHMASTER IND.COM.EQ.INDL.L	-	0,000	0,00
7065-02	MAO DE OBRA	BR02	24/11/06	01/12/06	NF	29	12530	TECHMASTER IND.COM.EQ.INDL.L	-	0,000	0,00
7065-03	CONFECCAO E INSTALACAO DE 03 PLATAFORMAS P/ FILTO MANGA	BR02	10/07/09	26/03/10	NF	3	16957	RODNA MONTAGENS INDUSTR.LTDA	8.537,760	0,565	4.800,00
7065-04	ESTRUTURA METALICA E COBERTURA P/ LATERAIS DIREITA E ESQUERDA	BR02	01/02/07	01/03/07	NF	625	3450	ESTRUTURAS ESQ.MET.CASCALHO	11.739,420	0,565	6.600,00
7065-05	ESTRUTURA METALICA E COBERTURA P/ LATERAIS DIREITA E ESQUERDA	BR02	01/02/07	01/03/07	NF	631	3450	ESTRUTURAS ESQ.MET.CASCALHO	2.668,050	0,565	1.500,00
7065-06	5 BOTAO DE IMPULSAO VERDE/VERMELHO - 100 CONECTOR DE PASSAGEM - 6 DISJUNTOR	BR02	23/01/07	23/02/07	NF	168158	2738	META MATERIAIS ELETRIC. LTDA	1.038,996	0,565	600,00
7065-07	MODULO LOGICO LOGO / BOTAO IMPULSAO / CX PARA MONTAGENS / DISJUNTOR MOTOR	BR02	12/02/07	12/03/07	NF	169469	2738	META MATERIAIS ELETRIC. LTDA	933,612	0,565	500,00
7065-08	MODULO DE EXPANSAO	BR02	27/02/07	27/03/07	NF	170437	2738	META MATERIAIS ELETRIC. LTDA	499,388	0,565	300,00
7065-09	INTERFACE	BR02	24/01/07	24/02/07	NF	21059	1254	PYROTEC AUTOMACAO LTDA	343,818	0,565	200,00
7065-10	MAO DE OBRA PARA RELOCACAO DE BOCA DE SAIDA DE AREIA DO SILO PARA INSTALACAO DE RECUPERADOR DE AREIA	BR02	08/03/16	08/03/16	NFe	103	16957	RODNA MONTAGENS INDUSTR.LTDA	-	0,000	0,00
7065-11	FABRICACAO E INSTALACAO DE CHAPARIA PARA SILO	BR02	08/03/16	08/03/16	NFe	335	16957	RODNA MONTAGENS INDUSTR.LTDA	6.118,015	0,565	3.500,00
7066-00	SISTEMA DE EXAUSTAO COM FILTRO MANGA - FORNOS/CARROSSEL	BR02	17/04/08	11/12/08	NF	1573	15537	AMBIENTAL CONTROLE AR LTDA	216.837,583	0,565	122.500,00
7066-01	SISTEMA DE DESPOEIRAMENTO - FORNECIMENTO E MONTAGEM	BR02	17/12/09	26/03/10	NF	106	17347	AIRETRON EQUIP.INDUST. LTDA	106.010,535	0,565	59.900,00
7066-02	PAINEL ELETRICO DE FORCA E COMANDO P/ SISTEMA DE EXAUSTAO	BR02	28/04/08	11/12/08	NF	1474	15738	GOMES E SOUZA LTDA ME	15.608,093	0,565	8.800,00
7066-03	MATERIAL ELETRICO DE INSTALACAO (CHICOTES ELETRICOS E ACESSORIOS)	BR02	08/05/08	11/12/08	NF	1480	15738	GOMES E SOUZA LTDA ME	-	0,000	0,00
7066-04	MONTAGEM DO FILTRO DE MANGAS E DO DEFAGULHADOR RECONDICIONADO	BR02	14/05/08	11/12/08	NF	193	15537	AMBIENTAL CONTROLE AR LTDA	9.650,344	0,565	5.500,00
7066-05	FORNECIMENTO DE MAO DE OBRA E MATERIAL PARA CONSTRUCAO DE BASES DE APOIO	BR02	16/05/08	11/12/08	NF	347	5071	ENGMAX CONSTRUCOES MAX. LTDA	-	0,000	0,00
7066-06	TROCA MOEGA (PARTE INFERIOR) DO EXAUSTOR DOS ROTOJATOS	BR02	24/04/10	31/07/10	NF	431	14580	AMERISOLDAS LTDA	3.060,302	0,565	1.700,00
7066-07	MATERIAS P/ FILTRO DE MANGAS-EXAUSTAO RODOJATOS	BR02	18/12/10	18/12/10	NF	489	17347	AIRETRON EQUIP.INDUST. LTDA	9.755,130	0,565	5.500,00
7067-00	SISTEMA EXAUSTOR CENTRIFUGO	BR02	15/10/01	01/11/01	NF	5446			6.938,400	0,565	3.900,00
7068-00	SISTEMA DE EXAUSTAO I	BR02	28/09/09	26/03/10	NF	2020	16829	ROSSIL INDUSTRIAL LTDA	82.181,438	0,565	46.400,00
7068-01	COMPLEMENTO DA EXAUSTAO DO RESPIRO DE AREIA DA MAQ.MOLDADORA DE CASCAS	BR02	08/06/10	08/07/10	NF	279	17347	AIRETRON EQUIP.INDUST. LTDA	9.452,550	0,565	5.300,00
7068-02	INSTALACAO DE EQUIPAMENTOS	BR02	14/12/09	26/03/10	NF	48	16829	ROSSIL INDUSTRIAL LTDA	10.038,542	0,565	5.700,00
7068-03	SERV.TRANSPORTE DE EQUIPAMENTOS	BR02	16/10/09	26/03/10	NF	4036	17141	AUTO LATINA TRANS.LOGIS.LTDA	5.512,500	0,565	3.100,00
7068-04	SENSOR DE FLUXO FKM - 05 UNID.	BR02	14/05/10	14/06/10	NF	23740	11366	BALLUFF CONTR.ELETRICOS LTDA	4.130,328	0,565	2.300,00
7070-00	BALANCA ELETRONICA PESADORA E CONTADORA	BR02	24/11/07	24/12/07	NF	627585	4239	TOLEDO BRASIL IND.BAL.LTDA	7.638,017	0,565	4.300,00
70953-245	245 KITS WATERMIND + CAIXA PROTERORA C/SUPORTE	BR02	24/11/16	24/11/16	NFe	70953	21123	EQS ENGENHARIA LTDA	379.317,444	0,226	85.700,00
7128-00	TRANSFORMADOR TRIFASICO	BR02	10/09/04	10/10/04	NF	6766	13461	SOLANO TRANSKAV COM.REPR.LT.	2.778,300	0,565	1.600,00
7128-01	ISOLANTE TERMICO PARA TRANSFORMADORES DA CABINE SECUNDARIA	BR02	24/04/14	24/04/14	NFe	278	20086	ITALBA COM DE TRANSFORMADORE	6.027,000	0,565	3.400,00
7129-00	TRANSFORMADOR 5OO KWA COM ENTRADA 11900/440 VTS	BR02	31/12/90	01/01/91	NF	3499			45.732,351	0,001	100,00
7129-01	ISOLANTE TERMICO PARA TRANSFORMADORES DA CABINE SECUNDARIA	BR02	24/04/14	24/04/14	NFe	278	20086	ITALBA COM DE TRANSFORMADORE	6.027,000	0,565	3.400,00
7130-00	TRANSFORMADOR 500KWA COM ENTRADA 11900/220 VTS N 311234	BR02	31/12/90	01/01/91	NF	3499			45.732,351	0,001	100,00
7130-01	ISOLANTE TERMICO PARA TRANSFORMADORES DA CABINE SECUNDARIA	BR02	24/04/14	24/04/14	NFe	278	20086	ITALBA COM DE TRANSFORMADORE	6.027,000	0,565	3.400,00
7131-00	TRANSFORMADOR TRIFASICO 500KVA ISOLADO COM OLEO	BR02	15/10/97	01/11/97	NF	12087			11.760,672	0,001	0,00
7131-01	ISOLANTE TERMICO PARA TRANSFORMADORES DA CABINE SECUNDARIA	BR02	24/04/14	24/04/14	NFe	278	20086	ITALBA COM DE TRANSFORMADORE	6.027,000	0,565	3.400,00
7134-01	DISJ. DWA 1600S-1000/1250A WEG	BR02	07/01/14	08/01/14	NFe	119993	2738	META MATERIAIS ELETRIC. LTDA	7.072,500	0,565	4.000,00
7142-00	ATUALIZACAO DO SPDA SISTEMA DE PROTECAO CONTRA DESCARGAS ATMOSFERICA	BR02	22/01/13	22/01/13	NFe	669	5123	ELETROTESTE MANUT.ELETR.LTDA	37.472,270	0,565	21.200,00
7169-00	PAINEL ELETRICO DE ENERGIA COM 3 CHAVES GERAL E 40 CHAVES DOS PONTOS RESPECTIVOS -MAQUINARIO-	BR02	30/09/13	30/09/13					-	0,565	0,00
7195-00	MAQUINA DE SOLDA	BR02	01/01/19	01/01/19	NF	494			0,010	0,904	0,00
7199-00	ARMARIO EM ACO P/FERRAMENTAS C/2-PORTAS E 2-GAVETAS	BR02	31/05/87	01/06/87	NF	1336			2.610,405	0,001	0,00
7202-00	CADEIRA FIXA EM TECIDO, COR: CINZA, OPCIONAL: BRACOS	BR02	30/09/13	30/09/13					-	0,565	0,00
7211-00	DISPOSITIVO DE FECHAMENTO RELOJOARIA COPPER CAN (DUPLICACAO)	BR02	06/01/09	06/02/09	NF	478	13332	MEHP AUTOMACAO LTDA EPP	24.946,268	0,565	14.100,00
7211-01	DESMEMBRAMENTO DE POSTO DE MONTAGEM SABESP PARA ADEQUACAO DE PAINEIS ELETRICOS/BOTOES DE ACIONAMENTO	BR02	17/12/15	01/05/16	NFe	443	18237	KENIA CRISTINA FRANCO EPP	10.346,537	0,565	5.800,00
7211-02	SUPORTE PARA GARRAFAS EM ACO INOX PARA CELULAS OIM	BR02	26/04/16	01/05/16	NFe	340	16957	RODNA MONTAGENS INDUSTR.LTDA	194,598	0,565	100,00
7212-15	SENSOR ELETRONICO TESA COD.32.30041	BR02	10/07/08	11/12/08	NF	1366	4848	MITUNOX INSTRUMEN.DE MEDICAO	2.652,512	0,565	1.500,00
7212-16	BANCADA COM DISPOSITIVO PARA REMACHAR E TESTAR	BR02	21/07/08	11/12/08	NF	399	13332	MEHP AUTOMACAO LTDA EPP	52.026,975	0,565	29.400,00

Este documento é cópia do original, assinado digitalmente por CARLOS ROBERTO DE NESCZUK ANTONIO e Tribunal de Justiça do Estado de São Paulo, protocolado em 10/10/2022 às 19:38 , sob o número WAMP22705151881.
Para conferir o original, acesse o site https://esaj.tjsp.jus.br/pastadigital/pg/abrirConferenciaDocumento.do, informe o processo 1007410-69.2022.8.26.0019 e código DB08AF4.

Código	Descricao	tabelecimen	Data Aquisição	Data Início	Esp.Docum	Núm.Docum	Cód.Fornec	Razão Social	VALOR DE REPOSIÇÃO	F.D.	VALOR DE MERCADO
7212-20	REMANCHADOR DO DISPOSITIVO DE REMANCHAR COPPER CAN - 02 UNID.	BR02	19/07/10	19/08/10	NF	197	12576	MARCO AURELIO LAGUNA ME	2.232,450	0,565	1.300,00
7212-21	DESMEMBRAMENTO POSTO DE MONTAGEM SABESP PARA ADEQUACAO AO PROJETO OIM	BR02	04/11/15	01/05/16	NFe	432	18237	KENIA CRISTINA FRANCO EPP	12.415,854	0,565	7.000,00
7212-22	SUPORTE PARA GARRAFAS EM ACO INOX PARA CELULAS OIM	BR02	26/04/16	01/05/16	NFe	340	16957	RODNA MONTAGENS INDUSTR.LTDA	194,598	0,565	100,00
7214-00	DISPOSITIVO ANEL DE FECHAMENTO	BR02	01/01/19	01/01/19					0,010	0,904	0,00
7215-00	DISPOSITIVO P/ FURAR ANEL 3G COPPER CAN	BR02	31/05/11	31/05/11	NF	733	9399	FERRAMENTARIA EROTECH LTDA	798,750	0,565	500,00
7219-00	DISPOSITIVO E PADRAO DE AJUSTE	BR02	01/01/19	01/01/19					0,010	0,904	0,00
7227-00	DISPOSITIVO P/ MONTAR CAMARA FLODIS	BR02	12/07/10	12/08/10	NF	642	12484	PASSARELLA E CIA LTDA	3.023,967	0,565	1.700,00
7227-01	CILINDRO PNEUMATICO	BR02	21/07/10	21/08/10	NF	13	14957	2R COM.IND.EQ.AUTOMACAO LTDA	518,863	0,565	300,00
7239-00	DISPOSITIVO DE FECHAMENTO CLICK	BR02	01/01/19	01/01/19					0,010	0,904	0,00
7240-00	DISPOSITIVO P/ PRENSAR SAFIRA NA BASE DO MOSTRADOR	BR02	03/09/97	01/10/97	NF	183			5.040,000	0,001	0,00
7240-01	AUTOMACAO DE DISPOSITIVO PARA CLICK	BR02	14/09/16	14/09/16	NFe	564	18255	FEMMA FERRAMENTARIA LTDA ME	15.011,737	0,565	8.500,00
7240-02	BERCO PARA OLEAR CABECA TRANSPARENTE CLICK	BR02	23/09/16	23/09/16	NFe	6388	15152	TKS FERRAMENTAS DE PRECISAO	917,643	0,565	500,00
7240-03	BERCO PARA TESTE DE SENSIBILIDADE TU6	BR02	23/09/16	01/05/18	NFe	6388	15152	TKS FERRAMENTAS DE PRECISAO	416,921	0,565	200,00
7243-00	DISPOSITIVO PARA DERRETER TURBINA	BR02	30/09/13	30/09/13					-	0,565	0,00
7247-00	DISPOSITIVO PNEUMATICO P/ APERTAR PORCA DE FECHAM. NA CARCAC	BR02	22/09/95	01/09/95	NF	490			4.249,770	0,001	0,00
7247-01	CONJUNTO DE PECAS P/ ADAPTAR MOTOR DEMAG	BR02	08/06/10	08/07/10	NF	110	12576	MARCO AURELIO LAGUNA ME	652,995	0,565	400,00
7247-02	CONJUNTO DE PECAS P/ MOTOR DEMAG	BR02	29/09/10	01/10/10	NF	275	15152	TKS FERRAMENTAS DE PRECISAO	790,398	0,565	400,00
7247-03	MOTOR PNEUMATICO DEMAG	BR02	10/09/10	01/10/10	NF	1592	2680	FORNECEDORA INDUSTRIAL LTDA	9.485,145	0,565	5.400,00
7247-04	CHAVE DE APERTO FLODIS 12 DENTES	BR02	05/05/16	01/06/16	NFe	5054	9399	FERRAMENTARIA EROTECH LTDA	987,764	0,565	600,00
7247-05	BANCADA DE MONTAGEM CONJ. CARCACA (DISP. MONTAR PARAF. REG., LACRE, PORCA FECH.)	BR02	23/06/08	11/12/08	NF	372	13332	MEHP AUTOMACAO LTDA EPP	99.051,349	0,565	56.000,00
7247-06	MOTOR PNEUMATICO FUJI	BR02	24/08/09	24/09/09	NF	8059	14387	FUJI FERR.PENUMAT.BRASIL LT.	7.190,138	0,565	4.100,00
7247-07	FABRICACAO DE EIXOS P/ MAQUINA DE FECHAR MEDIDORES TU-TM - DESENHO 004104-04	BR02	27/09/12	27/09/12	NFe	2447	15152	TKS FERRAMENTAS DE PRECISAO	222,347	0,565	100,00
7247-08	VALVULA 5/3 ROSCAS 1/4 24 VCC	BR02	14/04/20	01/05/21	NFe	35427	10072	AKME COMERCIAL LTDA	1.422,482	0,983	1.400,00
7247-09	CORTINA DE LUZ SLS440 COM-BR-0410-14	BR02	15/04/20	01/05/21	NFe	579608	14854	ACE SCHMERSAL ELETR.INDL.LT.	1.763,131	0,983	1.700,00
7247-10	SERVICOS DE ADAPTACAO NO EIXO, USINAGENS	BR02	15/04/20	01/05/21	NFS	4081	977	KALATEC AUTOMACAO LTDA.	-	0,000	0,00
7247-11	RELE INTERFACE ACOPLADO SLIM 1 REV 24 VDC	BR02	15/04/20	01/05/21	NFe	7944	18576	AUTOMATIZE SERVICE LTDA	611,153	0,983	600,00
7247-12	PECAS PARA ADAPTAR O MECANISMO	BR02	15/04/20	01/05/21	NFe	594	19819	TORNOBELL MAQ.E ACES.METALUR	1.554,174	0,983	1.500,00
7247-13	CABO DE ENCODER, EXPANSAO 8IN/8OUT, IHM 4,3, EIXO LINEAR LISO, ROLAMENTO FLANGEADO	BR02	15/04/20	01/05/21	NFe	81876	977	KALATEC AUTOMACAO LTDA.	8.859,567	0,983	8.700,00
7247-14	ROLAMENTO FLANGEADO LMF30UU	BR02	15/04/20	01/05/21	NFe	82184	977	KALATEC AUTOMACAO LTDA.	55,172	0,983	100,00
7247-15	RELE DE SIMULTANEIDADE CONTROLE BIMANUAL 24VCC	BR02	24/04/20	01/05/21	NFe	7976	18576	AUTOMATIZE SERVICE LTDA	536,673	0,983	500,00
7247-16	DISJUTOR BIPOLAR 6A 5SL 1206-7MB E PAINEL DE MONTAGEM	BR02	24/04/20	01/05/21	NFe	296153	2738	META MATERIAIS ELETRIC. LTDA	254,245	0,983	200,00
7247-17	MAO DE OBRA PARA MONTAGEM DO PAINEL	BR02	19/05/20	01/05/21	NFe	674	19819	TORNOBELL MAQ.E ACES.METALUR	-	0,000	0,00
7247-18	SECCIONADORA ROT. C/EIXO PROLONG 32A	BR02	20/05/20	01/05/21	NFe	296317	2738	META MATERIAIS ELETRIC. LTDA	110,109	0,983	100,00
7248-00	FABRICACAO DE EIXOS P/ MAQUINA DE FECHAR MEDIDORES TU-TM - DESENHO 004104-04	BR02	27/09/12	27/09/12	NFe	2447	15152	TKS FERRAMENTAS DE PRECISAO	222,347	0,565	100,00
7248-01	CONSTRUCAO DO PISADOR P/ DIPOSITIVO DE MONTAR PORCA DE FECHAMENTO - DESENHO 004104-24	BR02	28/11/12	28/11/12	NFe	2628	15152	TKS FERRAMENTAS DE PRECISAO	412,444	0,565	200,00
7248-03	CHAVE DE APERTO FLODIS 12 DENTES	BR02	19/04/16	19/04/16	NFe	5031	9399	FERRAMENTARIA EROTECH LTDA	3.039,981	0,565	1.700,00
72493-129	COMODATO - 129 KITS WATERMIND + CX.PROTETORA C/SUPORTE	BR02	06/02/17	06/02/17	NF	72493	15624	DMAE PORTO ALEGRE	-	0,000	0,00
72493-19	COMODATO 19 KITS WATERMIND + SENSOR+ CX.PLASTICA COM SUPORTE	BR02	06/02/17	06/02/17	NF	72493	15624	DMAE PORTO ALEGRE	-	0,000	0,00
7250-00	MAQUINA PARA FECHAR HIDROMETROS TU/TM	BR02	21/03/03	01/01/04	NF	103	9399	FERRAMENTARIA EROTECH LTDA	3.485,635	0,565	2.000,00
7250-01	CABO DE CONXAO PARA SENSOR DE PRESSAO / SENSOR DE PRESSAO	BR02	16/07/03	01/01/04	NF	14332	9221	IFM ELECTRONIC LTDA	1.543,324	0,565	900,00
7250-02	RELE LOGICO PROGAMAVEL	BR02	17/06/03	01/01/04	NF	106129	3897	EVEREST ELETRICIDADE LTDA	1.325,940	0,565	700,00
7250-03	INTERFACE	BR02	04/07/03	01/01/04	NF	21973	3716	CPP PROD PREC COM MONT. LTDA	227,336	0,565	100,00
7250-04	FABRICACAO DE EIXOS P/ MAQUINA DE FECHAR MEDIDORES TU-TM - DESENHO 004104-04	BR02	27/09/12	27/09/12	NFe	2447	15152	TKS FERRAMENTAS DE PRECISAO	222,347	0,565	100,00
7250-05	BERCO SUPERIOR E CHAVE INFERIOR	BR02	11/05/18	31/05/18	NFe	598	18237	KENIA CRISTINA FRANCO EPP	3.234,465	0,565	1.800,00
7252-00	DISPOSITIVO PARA FIXAR PORCA DE FECHAMENTO COD. 004104	BR02	06/06/13	30/11/13	NFe	3040	15152	TKS FERRAMENTAS DE PRECISAO	22.485,113	0,565	12.700,00
7256-00	DISPOSITIVO AUTOMATICO PARA CORTE DO FIO DE COBRE	BR02	14/09/99	01/10/99	NF	70			7.106,379	0,001	0,00
7267-00	DISPOSITIVO DE MONTAGEM DO ANEL DE FECHAMENTO DA FAMILIA 3G	BR02	13/03/06	01/06/06	NF	490	9824	TMA USINAGEM LTDAME	1.800,941	0,565	1.000,00
7267-01	JOGO DE MORDENTES P/ CARCACA FLODIS	BR02	04/05/10	04/06/10	NF	103	10773	PETRATEC	1.110,641	0,565	600,00
7267-02	FONTE BI MANUAL P/ DISPOSITIVO DE CRAVAR TAMPA CYBLE (FAMILIA 3G)	BR02	14/04/10	14/05/10	NF	2763	3178	SENSORES ELET INSTRUTECH LTD	516,256	0,565	300,00
7267-03	PAINEL P/ DISPOSITIVO DE CRAVAR TAMPA CYBLE (FAMILIA 3G)	BR02	05/04/10	05/05/10	NF	27983	17659	CARTHOMS ELETRO METALURG.LTD	219,678	0,565	100,00
7267-04	1 FONTE BI-MANUAL / 2 BOTAO DE TOQUE	BR02	22/03/06	01/06/06	NF	33311	3178	SENSORES ELET INSTRUTECH LTD	1.354,826	0,565	800,00
7267-05	CARRINHO	BR02	27/03/06	01/06/06	NF	6848	15062	SIEMBRA AUTO.E.COMERCIO LTDA	1.090,814	0,565	600,00
7267-06	COMPLEMENTO DO PROJETO	BR02	22/03/06	01/06/06	NF	492	9824	TMA USINAGEM LTDAME	667,013	0,565	400,00
7267-07	CILINDRO FESTO	BR02	17/03/06	01/06/06	NF	725137	2550	FESTO BRASIL LTDA.	573,829	0,565	300,00
7267-08	TEMPORIZADOR	BR02	28/03/06	01/06/06	NF	18510	1254	PYROTEC AUTOMACAO LTDA	189,263	0,565	100,00
7267-09	LOGO OBA6 SIEMENS E DISJUNTOR BIQUICK	BR02	25/10/10	25/11/10	NF	25413	4710	DIMENSIONAL EQTOS ELET.LTDA	538,715	0,565	300,00
7271-00	DISPOSITIVO PARA CRAVAR LACRE DE CHUMBO NA CARCACA TU	BR02	26/04/06	01/10/06	NF	204	14047	DGA IND. METALURGICA LTDA	4.630,500	0,565	2.600,00
7271-01	3 BLOCO MANIFOLD PNEUMATICO / 2 LUBREFIL DE 1/4	BR02	19/05/06	01/10/06	NF	690	10072	AKME COMERCIAL LTDA	3.136,407	0,565	1.800,00
7271-02	CILINDRO PNEUMATICO	BR02	09/05/06	01/10/06	NF	745602	2550	FESTO BRASIL LTDA.	788,141	0,565	400,00
7271-03	PROTECAO DO DISPOSITIVO DE SINETAR LACRE DE CHUMBO	BR02	20/12/12	20/12/12	NFe	715	18910	LOCHE USINAGEM E FER. LTDA	7.367,085	0,565	4.200,00
7291-00	CALIBRADOR P/ CONJ. PARA IMA/ROTOR MONTADO	BR02	14/06/05	14/07/05	NF	1699	13639	CG IND. E COM.DE PECAS LTDA	4.002,075	0,565	2.300,00
7293-00	DISP ROSQUEAR MEDIIDOR	BR02	01/01/19	01/01/19					0,010	0,904	0,00
7294-00	DISP.DE FECHAMENTO-CELULA D - CARCACA KAIZEN	BR02	13/07/05	01/06/06	NF	30854	9221	IFM ELECTRONIC LTDA	1.551,276	0,565	900,00
7294-01	DISPOSITIVO DE FECHAMENTO - CELULA D CARCACA	BR02	28/07/05	01/06/06	NF	4149	8790	MINERCOMP FERRAM. USI. LTDA	11.826,782	0,565	6.700,00
7294-02	MOTOR PNEUMATICO	BR02	25/07/05	01/06/06	NF	1430	14387	FUJI FERR.PENUMAT.BRASIL LT.	5.440,838	0,565	3.100,00
7294-03	CONJUNTO DE PECAS	BR02	27/03/09	27/04/09	NF	1176	15152	TKS FERRAMENTAS DE PRECISAO	1.067,220	0,565	600,00
7294-04	CONECTOR-3 UNID./RELE- 02 UNID./SOFT SWITCH - 02 UNID.	BR02	14/07/05	01/06/06	NF	30031	3178	SENSORES ELET INSTRUTECH LTD	2.099,557	0,565	1.200,00
7294-05	RELE LOGICO	BR02	13/07/05	01/06/06	NF	393	12284	SILZE AP.PEREIRA VALVASSORI	850,189	0,565	500,00
7294-06	FONTE	BR02	27/07/05	01/06/06	NF	31297	9221	IFM ELECTRONIC LTDA	762,445	0,565	400,00
7294-07	SINALIZADOR - 2 UNID./CAIXA DE MONTAGEM - 2 UNID.	BR02	14/07/05	01/06/06	NF	123586	2738	META MATERIAIS ELETRIC. LTDA	491,421	0,565	300,00
7294-08	CILINDRO PNEUMATICO	BR02	11/07/05	01/06/06	NF	629495	2550	FESTO BRASIL LTDA.	246,916	0,565	100,00
7294-09	DISJUNTOR BIPOLAR	BR02	13/07/05	01/06/06	NF	123162	2738	META MATERIAIS ELETRIC. LTDA	128,331	0,565	100,00
7294-10	FABRICACAO DE EIXOS P/ MAQUINA DE FECHAR MEDIDORES TU-TM - DESENHO 004104-04	BR02	27/09/12	27/09/12	NFe	2447	15152	TKS FERRAMENTAS DE PRECISAO	222,347	0,565	100,00
7294-11	BERCO PARA FLODIS 5M	BR02	11/07/16	31/08/16	NFe	6163	15152	TKS FERRAMENTAS DE PRECISAO	866,947	0,565	500,00
7294-12	MOTOR PNEUMATICO REVERSIVEL DEMAG MUD 40-65 TORQUE MAXIMO 146 NM	BR02	11/10/16	31/01/17	NFe	10394	2680	FORNECEDORA INDUSTRIAL LTDA	11.221,875	0,565	6.300,00
730-00	MONITOR	BR02	09/06/06	09/07/06	NF	638465	8436	DELL COMPUTADORES BRASIL LT.	911,929	0,023	0,00
7303-00	DISPOSITIVO PARA TURBINA - EIXO BS III	BR02	30/09/13	30/09/13					-	0,565	0,00
7308-00	DISP COPPER CAN 2070030000 DES 5025 002	BR02	01/01/19	01/01/19					0,010	0,904	0,00
7310-00	DISPOSITIVO PNEUMATICO PARA CRAVAR IMA NO ROTOR	BR02	30/09/13	30/09/13					-	0,565	0,00
7313-00	DISPOSITIVO DE CONTROLAR DIMENSAO	BR02	21/12/11	21/12/11	NFe	10542	6900	FERRIPLAX INSTR.CORTE MED SA	3.574,232	0,565	2.000,00
7319-00	DISPOSITIVO DE COLOCAR BUCHA NO MOSTRADOR B2	BR02	30/09/13	30/09/13					-	0,565	0,00
7319-01	CANETA PNEUMATICA A VACUO COM CORPO EM ALUMINIO E PONTEIRA EM INOX	BR02	23/03/16	01/05/16	NFe	525	18255	FEMMA FERRAMENTARIA LTDA ME	1.189,738	0,565	700,00

Este documento é cópia do original, assinado digitalmente por CARLOS ROBERTO DE NEVES SCZUK e Tribunal de Justiça do Estado de São Paulo, protocolado em 10/10/2022 às 19:38, sob o número WARP22701515881 .
Para conferir o original, acesse o site https://esaj.tjsp.jus.br/pastadigital/pg/abrirConferenciaDocumento.do, informe o processo 1007410-69.2022.8.26.0019 e código DB08AF4.

Código	Descricao	tabelecimen	Data Aquisição	Data Início	Esp.Docum	Núm.Docum	Cód.Fornec	Razão Social	VALOR DE REPOSIÇÃO	F.D.	VALOR DE MERCADO
732-00	APARELHO P/TESTE DE TENSAO DIELETRICO MOD.HT 25/5	BR02	31/08/84	01/08/84	NF	52			2.093,931	0,001	93
7320-00	DISPOSITIVO PARA MONTAR BUCHA NO MOSTRADOR	BR02	30/09/13	30/09/13					-	0,565	0
7325-00	DISPOSITIVO P/ MONTAR O IMA C/O PROTETOR NO CORPO DA TURBINA	BR02	30/11/84	01/11/84	NF	DIVERSAS			1.323,420	0,001	1
7327-00	DISPOSITIVO PARA MONTAGEM TURBINA (MESA + PAINEL)	BR02	19/02/08	11/12/08	NF	17486	12472	CLEOCAMP.COM.MAT.ELET.LTDA.	152,498	0,565	10
7327-01	DISPOSITIVO PARA MONTAR NUCLEO E IMA NO ROTOR TU-TM	BR02	18/07/08	11/12/08	NF	601	15152	TKS FERRAMENTAS DE PRECISAO	12.942,718	0,565	7.30
7327-02	DISPOSITIVO PARA SOLDAR NUCLEO NO ROTOR TU-TM	BR02	30/07/08	11/12/08	NF	633	15152	TKS FERRAMENTAS DE PRECISAO	4.503,536	0,565	2.50
7327-03	MATERIAIS PARA DISPOSITIVO	BR02	28/02/08	11/12/08	NF	158837	4801	DELAMANO MATERIAIS ELET.LTDA	2.022,235	0,565	1.10
7327-04	BOTAO DE TOQUE PARA BI-MANUAL	BR02	22/02/08	11/12/08	NF	42604	3178	SENSORES ELET INSTRUTECH LTD	737,837	0,565	40
7327-05	CHAVE COMUTADORA DIGITAL	BR02	24/03/08	11/12/08	NF	2298	15596	TECHNO SUPPLY IMP. EXP. LTDA	595,277	0,565	30
7327-06	1-DISJUNTOR/ 25-CONECTOR CONEXEL/ 1-SINALIZADOR/ 2-BLOCO/ 1-CONEC TERRA/ 1-REDE	BR02	28/02/08	11/12/08	NF	158548	4801	DELAMANO MATERIAIS ELET.LTDA	563,363	0,565	30
7327-07	CAIXA METALICA PARA MONTAR ELETRICAS	BR02	28/02/08	11/12/08	NF	43894	1459	IND MEC.ANTENOR MAXIMIANO LT	293,486	0,565	20
7327-08	CABO COM CONECTOR	BR02	06/03/08	11/12/08	NF	159758	4801	DELAMANO MATERIAIS ELET.LTDA	112,617	0,565	10
7327-09	FUSIVEL TIPO CARTUCHO ULTRA-RAPIDO	BR02	13/03/08	11/12/08	NF	160288	4801	DELAMANO MATERIAIS ELET.LTDA	5,204	0,565	0
7342-00	DISPOSITIVO AUXILIAR P/ CONTROLAR BATIMENTO DE 0,100mm DA PECA 125054	BR02	11/02/10	11/03/10	NF	72816	6900	FERRIPLAX INSTR.CORTE MED SA	490,118	0,565	30
7346-00	DISPOSITIVO P/CONTROLAR DIM.19,0+-0,05 DO PRODUTO BASE INTERMED.TM VE	BR02	19/05/00	01/06/00	NF	10476			2.510,113	0,565	1.40
7347-00	DISPOSITIVO PARA CONTROLAR DIAM 19,25+-0.05MM	BR02	05/01/00	01/02/00	NF	9631			2.376,990	0,565	1.30
7374-00	BEBEDOURO IBBL	BR02	01/01/19	01/01/19					0,010	0,904	0
7383-00	TERMOIMPRESSORA	BR02	20/09/06	20/10/06	NF	6179	9366	WUTZL SISTEMAS IMPRESSAO LT.	13.875,286	0,565	7.80
7383-01	CONJUNTO DE PECAS	BR02	24/08/09	24/09/09	NF	2570	12576	MARCO AURELIO LAGUNA ME	776,410	0,565	40
7398-00	NOTEBOOK SERIAL 7CBM1P1	BR02	01/01/19	01/01/19	NF	947334	12846	DELL COMPUTADORES BR LTDA	0,010	0,904	0
7399-00	NOTEBOOK DELL LATITUDE E6410	BR02	28/10/10	28/11/10	NF	973987	12846	DELL COMPUTADORES BR LTDA	4.238,457	0,023	100
7401-00	CHUVEIRO DE EMERGENCIA	BR02	01/01/19	01/01/19					0,010	0,904	0
7416-00	DISP DE SACAR PLACA PIVO TU	BR02	01/01/19	01/01/19					0,010	0,904	0
7417-00	DISPOSITIVO PARA FURAR E PINAR TAMPA METALICA NO ANEL METALICO TU / TM	BR02	27/05/09	27/06/09	NF	421	16924	SIDNEY FABRICIO AUT.INDL.EPP	10.805,603	0,565	6.10
7419-00	CAIXA DE PINO PADRAO DIAMETRO 1,00 - 2,00 MM	BR02	23/07/98	01/08/98	NF	2679			2.125,200	0,001	0
7420-00	CAIXA DE PINO PADRAO DIAMETRO 2,01 - 3,00 MM	BR02	23/07/98	01/08/98	NF	2679			1.995,840	0,001	0
7421-00	COMPARADOR DIAMETRO INTERNO	BR02	01/01/19	01/01/19					0,010	0,904	0
7423-00	MANOMETRO PADRAO TIPO 3LL/150R 1/2" BSP	BR02	31/12/90	01/01/91	NF	837			-	0,001	0
7424-00	MICROMETRO DIGITAL 50-75MM	BR02	03/08/99	01/09/99	NF	34113			2.402,400	0,001	0
7425-00	MICROMETRO EXTERNO 0-25 MM RESOLUCAO 0,001 MM COM SAIDA RS232	BR02	09/04/98	01/05/98	NF	22267			816,816	0,001	0
7427-00	MICROMETRO PARA ROSCA MITUTOYO 126-128	BR02	31/12/90	01/01/91	NF	39			-	0,001	0
7428-00	NIVEL MARCA= MITUTOYO 960-603	BR02	19/01/95	01/02/95	NF	4			777,210	0,001	0
7432-00	ESMERIL DE BANCADA DUPLO REBOLO	BR02	31/12/90	01/01/91	NF	59			142,905	0,001	0
7433-00	SERRA DE CORTE N. 1197 TIPO SR 10 10"	BR02	31/12/90	01/01/91	NF	2			952,770	0,001	0
7435-00	MAQUINA DE SOLDA MODELO SCANDIA 325 AMP	BR02	31/12/90	01/01/91	NF	582			8.281,602	0,001	0
7436-00	PRENSA HIDRAULICA SIWA N.0863 CAP. 60 - TONELADAS	BR02	31/12/90	01/01/91	NF	29			753,627	0,001	0
7438-00	SERRA FE 36AL01	BR02	01/01/19	01/01/19	NF	19			0,010	0,904	0
7439-00	FURADEIRA DE BANCADA MOD FB 10 N 1876 SERIE 03	BR02	31/12/90	01/01/91	NF	502			6.797,826	0,001	0
7440-00	FURADEIRA INDUSTRIAL MARCA BOSCH MANUAL 3/8" 110-V	BR02	21/01/93	01/02/93	NF	4			841,008	0,001	0
7446-00	TAMQUE CALIBRADO DE 10 LITROS EM ACO INOX	BR02	23/12/97	01/01/98	NF	270			1.007,370	0,001	0
7449-00	FILTRO PRENSA 1988	BR02	01/01/19	01/01/19	NF	543			0,010	0,904	0
7455-00	DISPOSITIVO P/MEDIR DEFORMACAO PORCA E BASE TU/TM	BR02	12/06/02	24/02/03	NF	32			602,700	0,565	30
7458-00	MEDIDOR P/CONTROLAR DIMENSAO 6 +/-0,1	BR02	16/07/02	28/02/03	NF	16466			1.296,452	0,565	70
7462-00	CALIBRADOR TAMPAO LISO PASSA OU NAO PASSA	BR02	01/01/19	01/01/19					0,010	0,904	0
7463-00	FORNO ELETRICO INDUCAO A CANAL 100 KW N 3	BR02	31/12/90	01/01/91	NF	0			74.429,397	0,001	10
7463-12	CAIXA DE DESIMANTACAO	BR02	24/02/11	24/02/11	NF	598	12576	MARCO AURELIO LAGUNA ME	486,674	0,565	30
7550-00	PRESET PARA FERRAMENTAS	BR02	24/08/05	24/09/05	NF	28311	8556	ZEMA ZSELICS LTDA	40.725,821	0,565	23.00
7550-01	PRESET MOD.E238 - ASSISTENCIA TECNICA E CONSERTO	BR02	19/02/10	19/03/10	NF	131	8556	ZEMA ZSELICS LTDA	12.613,343	0,565	7.10
7550-02	CONSERTO E REVISAO PRESET ELBO E238	BR02	17/05/12	17/05/12	NFe	834	8556	ZEMA ZSELICS LTDA	8.762,372	0,565	5.00
7552-00	ELEVADOR DE CANECAS	BR02	16/07/10	16/08/10	NF	342	17790	R.C.O INDUSTRIA COMERCIO LTD	22.893,191	0,565	12.90
7552-01	ESTRUTURA EM ACO P/ FECHAMENTO DO POSSO DO ELEVADOR DE CANECAS DE FUNDICAO	BR02	08/11/12	08/11/12	NFe	46	13088	SIDILEIDO SCATOLIMME	989,314	0,565	60
7552-02	TRANSPORTADOR DE CORREIA	BR02	16/07/10	16/08/10	NF	337	17790	R.C.O INDUSTRIA COMERCIO LTD	16.657,878	0,565	9.40
7552-03	MODIFICACAO EM BICA DO SILO DA FUNDICAO	BR02	19/06/20	19/06/20	NFe	1101	14580	AMERISOLDAS LTDA	6.307,425	0,983	6.20
7564-00	NOTEBOOK DELL SERIAL DZYN3P1	BR02	01/01/19	01/01/19	NF	1009412	12846	DELL COMPUTADORES BR LTDA	0,010	0,904	0
7570-00	NOTEBOOK DELL LATITUDE E6410	BR02	29/11/10	29/12/10	NF	71132	12846	DELL COMPUTADORES BR LTDA	4.200,536	0,023	100
7572-00	ESTANTE MODELO E-72 - IMOACO	BR02	23/11/10	23/12/10	NF	289	3075	IND.MOGIMIRIANO MOVEIS LTDA	1.566,848	0,565	90
7580-00	NOTEBOOK DELL LATITUDE E6410	BR02	29/11/10	29/12/10	NF	75432	12846	DELL COMPUTADORES BR LTDA	3.709,791	0,023	100
7581-00	NOVO MOLDE FILTRO FOLSTAR DN40 02 CAVIDADES	BR02	29/11/10	15/12/10	NF	14147	17844	PIA INDUSTRY LIMITED	17.928,677	0,113	2.00
7581-01	COMPLEMENTO NF14147 - PC62507	BR02	01/12/10	01/12/10	NF	14147	17844	PIA INDUSTRY LIMITED	455,543	0,565	30
7582-00	NOVO MOLDE CAMARA DE MEDICAO 20/30	BR02	29/11/10	29/04/11	NF	14147	17844	PIA INDUSTRY LIMITED	24.316,091	0,113	2.70
7582-01	COMPLEMENTO NF14147 - PC62507	BR02	01/12/10	29/04/11	NF	14147	17844	PIA INDUSTRY LIMITED	455,543	0,226	100
7582-02	POSTICO DA CAMARA DE MEDICAO	BR02	29/03/12	29/03/12	NFe	2613	12484	PASSARELLA E CIA LTDA	1.799,859	0,565	1.00
7582-03	POSTICO DA CAMARA DE MEDICAO	BR02	29/03/12	29/03/12	NFe	2613	12484	PASSARELLA E CIA LTDA	1.345,067	0,565	80
7582-04	POSICO DA CAMARA DE MEDICAO	BR02	29/03/12	29/03/12	NFe	2613	12484	PASSARELLA E CIA LTDA	1.403,123	0,565	80
7582-05	MODIFICAÇÃO DA MATRIZ P/ CAMARA DE MEDIÇÃO 20/30M DES. 2020101029	BR02	24/10/13	24/10/13	NFe	3467	15152	TKS FERRAMENTAS DE PRECISAO	1.299,298	0,565	70
7586-00	SECADOR ALIMENTADOR CONTINUO	BR02	01/12/10	01/12/10	NF	245	4348	SRE IND.COM.MAQ.EQTOS.LTDA	5.793,423	0,565	3.30
7586-01	VALVULA M-3SED6UK1X/ 350CG24N9K4	BR02	07/02/13	07/02/13	NFe	10985	5105	AUTOMAX AUTOM.INTEGRADA LTDA	2.399,533	0,565	1.40
7588-00	SECADOR ALIMENTADOR CONTINUO	BR02	01/12/10	01/12/10	NF	245	4348	SRE IND.COM.MAQ.EQTOS.LTDA	5.793,423	0,565	3.30
7589-00	MOLDE INJECAO SUPORTE TAMPA COPPER	BR02	03/01/05	01/06/05	NF	2560	6424	EPIMOLDE PROJ.E CONS.LTDA	58.861,475	0,113	6.70
7589-01	SISTEMA DE CAMARA QUENTE HOT HALF	BR02	20/12/10	30/09/11	NF	4476	15370	MOLD MASTER DO BRASIL	35.379,929	0,565	20.00
7589-02	MORSAS PARA USINAGEM CARCACA AQUADIS + 115	BR02	14/01/08	01/06/08	NF	278	15152	TKS FERRAMENTAS DE PRECISAO	7.470,540	0,565	4.20
7589-03	MOLDE ANEL FECHAMENTO RELOJOARIA VIDRO-SABESP	BR02	02/12/10	29/04/11	NF	1776	16999	ARTIS MATRIZ IND MATRI.LTDA	101.316,601	0,113	11.40
7589-04	MODIFICACAO MOLDE DE FECHEMANTO 3G	BR02	16/11/07	11/12/08	NF	78	719	MECANEL MEC. ELETR. INDL. LT	13.740,458	0,113	1.60
7589-05	MODIFICACAO MOLDE ANEL DE FECHAMENTO SABESP	BR02	25/01/11	29/04/11	NF	120	16999	ARTIS MATRIZ IND MATRI.LTDA	7.143,840	0,113	80
7589-06	MODIFICACAO PLC TRANSFER RIELLO I	BR02	22/12/07	01/06/08	NF	261	15191	BRAVA AUTOMACAO LTDA	20.010,375	0,565	11.30
7589-07	CONSTRUCAO DE DATADORES 2014 P MOLDES PLASTICOS	BR02	11/03/14	11/03/14	NFe	3831	15152	TKS FERRAMENTAS DE PRECISAO	479,995	0,113	10
7591-00	CARRO ABASTECEDOR DE RESINA COM 100 LITROS	BR02	03/12/10	03/12/10	NF	25	18044	MARCIA N. BRUM COM.PLAST.ME	1.198,266	0,565	70
7592-00	CARRO ABASTECEDOR DE RESINA COM 100 LITROS	BR02	03/12/10	03/12/10	NF	25	18044	MARCIA N. BRUM COM.PLAST.ME	1.198,328	0,565	70
76-00	POLTRONA GIRATORIA EM TECIDO, COR: AZUL, OPCIONAL: BRACOS	BR02	30/09/13	30/09/13					-	0,565	0
7701-00	TESTADOR MDA JET-300	BR02	31/07/09	31/08/09	NF	70602	17121	JET TECHONOLOGY CO. LTD.	115.756,194	0,565	65.40
7701-01	TEMPLATE FAMILIA - SM0124/125/126/114/120	BR02	26/08/09	26/09/09	NF	88	17158	MAXTRONICS BRASIL LTDA	1.059,488	0,565	60
7701-02	COMPLEMENTO DE VALOR PI-5503/09	BR02	04/08/09	04/09/09	NF				1.616,853	0,565	90

fls. 7761

Para conferir o original, acesse o site https://esaj.tjsp.jus.br/pastadigital/pg/abrirConferenciaDocumento.do, informe o processo 1007410-69.2022.8.26.0019 e código DB08AF4.

Este documento é cópia do original, assinado digitalmente por 1 vara civel de Jundiai e Tribunal de Justica do Estado de Sao Paulo, em 14/06/2022 às 13:38:39 - Juntado em 14/06/2022 às 13:38:39 - Certidão - Vara Cível - Jundiaí - Vara Cível - Jundiaí - SP - 1ª Vara Cível - Jundiaí - SP - 1ª Vara Cível - Jundiaí - SP - 1ª

Código	Descricao	tabelecimen	Data Aquisição	Data Início	Esp.Docum	Núm.Docum	Cód.Fornec	Razão Social	VALOR DE REPOSIÇÃO	F.D.	VALOR DE MERCADO
773-00	CARRINHO P/ TRANSPORTE DE MEDIDORES SL16	BR02	01/10/96	01/10/96	NF	0			854,700	0,001	0,000
7744-00	PROJETOR DELL1209S	BR02	01/01/19	01/01/19					0,010	0,904	0,000
7747-00	TERMINAL DE CONTROLE DE ACESSO DE PONTO	BR02	28/04/11	28/04/11	NF	293	17007	LOBTEC SOL.DE SIST,AC.SEG.LT	4.533,780	0,565	2.600,000
7751-00	TERMINAL DE CONTROLE DE ACESSO DE PONTO	BR02	28/04/11	28/04/11	NF	293	17007	LOBTEC SOL.DE SIST,AC.SEG.LT	4.533,780	0,565	2.600,000
7752-00	RELOGIO PONTO	BR02	01/01/19	01/01/19					0,010	0,904	0,000
7753-00	TERMINAL DE CONTROLE DE ACESSO DE PONTO	BR02	28/04/11	28/04/11	NF	293	17007	LOBTEC SOL.DE SIST,AC.SEG.LT	4.533,780	0,565	2.600,000
7756-00	PAINEL DE ENERGIA	BR02	01/01/15	01/01/15					0,011	0,565	0,000
77836-10	10 KITS WATERMIND + CX.PROTETORA C/SUPORTE	BR02	05/09/17	05/09/17	NFe	77836	1160	CIA SAN.DISTR.FEDERALCAESB	13.103,251	0,565	7.400,000
77837-60	60 WATERMIND ANALYZER PORT.C/ETIQUETA ANATEL COD.WMA_GSM_GPRS_BR_E	BR02	05/09/17	05/09/17	NFe	77837	15624	DMAE PORTO ALEGRE	72.428,042	0,565	40.900,000
77837-87	87 KITS WTERMIND + CAIXA PROTETORA C/SUPORTE COD.01150017070005	BR02	05/09/17	05/09/17	NFe	77837	15624	DMAE PORTO ALEGRE	113.998,324	0,565	64.406,000
7787-00	FIXTURE JET-300 E SUPORTE	BR02	27/07/11	27/07/11	NF	3			2.902,185	0,565	1.600,000
7787-01	MODIFICACAO FIXTURE JET-300-PROJ.ACE BRA PIMINHA	BR02	09/04/12	09/04/12	NFe	19	18421	STARTEST C.S.E R.DE E.E.LTDA	5.842,500	0,565	3.300,000
7787-02	PLACA DE CANAIS (64PT REED RELAYS SCANNER BOARD) E FLAT CABLE 64 PIN-34 PIN	BR02	21/08/12	21/08/12	NFe	161	18421	STARTEST C.S.E R.DE E.E.LTDA	10.352,000	0,565	5.800,000
7787-03	INSTRUMENTO DE TESTE DE MEDICAO	BR02	28/06/11	28/06/11	NF	9527			20.151,644	0,565	11.400,000
7787-04	PLACA DE MEDICAO AC , PARA O EQUIPAMENTO DE TESTE JET-300	BR02	06/11/14	06/11/14	NFe	19668	17121	JET TECHONOLOGY CO. LTD.	4.625,981	0,565	2.600,000
7787-05	SOFTWARE P/ JET 300	BR02	27/02/12	27/02/12	FT	11061502	17121	JET TECHONOLOGY CO. LTD.	-	0,000	0,000
7788-00	ANALISADOR DE QUAL DE SINAL ICP2 GANG S11031416101	BR02	01/01/19	01/01/19					0,010	0,904	0,000
7801-01	CARRINHO PARA REBOQUE	BR02	11/05/18	31/05/18	NFe	515	16957	RODNA MONTAGENS INDUSTR.LTDA	12.052,502	0,565	6.800,000
7801-02	TROCADO QUATRO RODAS PNEUS DA EMPILHADEIRA TOYOTA	BR02	17/09/19	17/09/19	NFS	1046	675	ZANCHETTO PECAS ACESS. LTDA	2.832,489	0,904	2.600,000
7817-00	FOGAO COOKTOP PORTATIL ELETRICO 2 PLACAS	BR02	26/07/10	26/08/10	NF	193	17667	LUNATECH COMERCIO ELETR.LTDA	468,815	0,565	300,000
78218-347	347 KITS WATERMIND + CX.PROTETORA C/SUPORTE COD.01150017070005	BR02	25/09/17	25/09/17	NFe	78218	15624	DMAE PORTO ALEGRE	465.522,568	0,226	105.200,000
7901-01	COMPLEMENTO AT.7901-0	BR02	13/12/10	30/09/11	NF	14245	17324	TRUMPF LASER MARKIN.SYST.AG	3.902,888	0,565	2.200,000
7901-02	SISTEMA AUTOMACAO PARA MAQUINA A LASER	BR02	11/03/11	30/09/11	NF	9	18237	KENIA CRISTINA FRANCO EPP	21.766,388	0,565	12.300,000
7901-03	CABECOTE CORTE LASER	BR02	15/09/15	15/09/15	NFe	62749	17622	TRUMPF MAQ.INDUST.COM.LTDA	66.900,330	0,565	37.800,000
7903-00	MOTO-FREIO ELETRICO TRIFASICO	BR02	28/10/10	28/11/10	NF	361	13920	SB MOTORES COM.SERVICOS LTDA	3.701,402	0,565	2.100,000
7906-00	DISPOSITIVO DE FECHAR RELOJOARIA	BR02	17/12/10	29/04/11	NF	486	15152	TKS FERRAMENTAS DE PRECISAO	4.241,655	0,226	1.000,000
7906-01	CILINDRO PNEUMATICO	BR02	15/01/11	29/04/11	NF	2634	10072	AKME COMERCIAL LTDA	169,506	0,565	100,000
7906-02	DESMEMBRAMENTO POSTO DE MONTAGEM SABESP PARA ADEQUACAO AO PROJETO OIM	BR02	04/11/15	01/05/16	NFe	432	18237	KENIA CRISTINA FRANCO EPP	6.207,916	0,565	3.500,000
7906-03	INSTALACAO DE CHAVE COMUTADORA E ALTERACAO DE PAINEL ELETRICO PARA OPCAO COM E SEM SOLDADOR	BR02	11/02/16	01/05/16	NFe	455	18237	KENIA CRISTINA FRANCO EPP	146,843	0,565	100,000
7906-04	BERCO DE APOIO DO DISPOSITIVO DE SOLDA SABESP	BR02	12/02/16	01/05/16	NFe	456	18237	KENIA CRISTINA FRANCO EPP	146,843	0,565	100,000
7906-05	CALHA DE PROTECAO	BR02	26/04/16	01/05/16	NFe	339	16957	RODNA MONTAGENS INDUSTR.LTDA	206,910	0,565	100,000
7906-06	BERCOS PARA RELOJOARIA 45 GRAUS	BR02	11/07/16	31/08/16	NFe	6163	15152	TKS FERRAMENTAS DE PRECISAO	2.110,482	0,565	1.200,000
7916-00	NOTEBOOK DELL SERIAL J0VJFP1	BR02	01/01/19	01/01/19	NF	1164501	12846	DELL COMPUTADORES BR LTDA	0,010	0,904	0,000
79210-15	15 UNIDADES DE WATER FIRMWARE VERSION 2.34	BR02	08/11/17	08/11/17	NFe	79210	15624	DMAE PORTO ALEGRE	18.930,190	0,565	10.700,000
7922-00	PROJETOR DELL DLP M109S (DATASHOW)	BR02	31/01/11	31/01/11	NF	223660	12846	DELL COMPUTADORES BR LTDA	1.685,272	0,023	0,000
7926-00	DISPOSITIVO E PADRAO DE AJUSTE PARA CONTROLAR DIMENSAO	BR02	11/01/11	11/01/11	NF	5723	4490	NEOMATIC MEC. DE PREC. LTDA	2.583,812	0,565	1.500,000
7927-00	BOMBA - MARK GRUNDFOS - MODELO HU 3L9	BR02	07/01/11	07/01/11	NF	116	13682	SANTAREM COMERCIO DE BOMBAS	2.297,714	0,565	1.300,000
7933-00	BOMBA KSB	BR02	01/01/19	01/01/19					0,010	0,904	0,000
7943-00	MAQUINA INJETORA BATTENFELD ECOPOWER 100	BR02	03/02/11	29/04/11	NF	15888			63.099,246	0,565	35.700,000
7943-01	ADTO PC64130 - WITMANN -	BR02	31/12/10	29/04/11	NF	64130			-	0,000	0,000
7943-02	CONJUNTO DE BICO VALVULADO MECANICO D14MM	BR02	11/03/13	11/03/13	NFe	4066	19486	CENTRUSTEC CENTRAL USINAGEM	1.145,401	0,565	600,000
7943-03	MONTAGEM E INTALACAO DO SISTEMA DE SEGURANCA DA INJETORAS	BR02	21/05/15	21/05/15	NFe	1928	15191	BRAVA AUTOMACAO LTDA	964,611	0,565	500,000
7943-04	SISTEMA EGA P/ MAQ. INJET. E MAQ. AUTOM. DA MONTAGEM IHM-PCP216BLWL	BR02	11/06/15	31/08/15	NFe	4595	18117	EGA ENGENHARIA AUTOMACAO LTD	2.360,495	0,565	1.300,000
7943-05	CAMERA COM SENSOR INDUSTRIAL	BR02	16/02/16	30/06/16	NFe	63447	20889	INFAIMON SL	16.598,879	0,565	9.400,000
7943-06	LENTE OPTICA 50mm SDT 2/3 F2	BR02	16/02/16	30/06/16	NFe	63449	20889	INFAIMON SL	880,844	0,565	500,000
7943-07	FILTRO PROTETOR DE LENTE 1BP850 PAQRA ROSCA M27.00X0,5 MONTADO	BR02	16/02/16	30/06/16	NFe	63450	20889	INFAIMON SL	676,476	0,565	400,000
7943-08	ANEL EXTENSOR DE 10mm PARA CAMERA	BR02	16/02/16	30/06/16	NFe	63453	20889	INFAIMON SL	117,044	0,565	100,000
7943-09	ILUMINADORES DE LED, BARRA 82X16-IR-12V 3mm	BR02	16/02/16	30/06/16	NFe	63454	20889	INFAIMON SL	1.700,447	0,565	1.000,000
7943-10	ADAPTADOR PARA FILTRO DE PROTETOR DE LENTE M27 A ROSCA 30.5	BR02	16/02/16	30/06/16	NFe	63455	20889	INFAIMON SL	169,666	0,565	100,000
7943-11	CABO MUNIDO COM CONECTOR 12V PARA FONTE DE ALIMENTACAO 12V	BR02	16/02/16	30/06/16	NFe	63457	20889	INFAIMON SL	138,453	0,565	100,000
7943-12	CABO MUNIDO COM PECAS DE CONEXAO E CABLE PARA BOA 5M	BR02	16/02/16	30/06/16	NFe	63458	20889	INFAIMON SL	754,794	0,565	400,000
7943-13	MUDANCA DE LAYOUT FERRAMENTARIA	BR02	29/03/16	31/07/16	NFe	108	20778	GRASSMANN E ALENCAR SERV INT	1.762,748	0,565	1.000,000
7943-14	MOVIMENTACAO DE INJETORAS PARA ADEQUACAO DE NOVO LAYOUT PARA INSTALACAO DE ROBOS	BR02	19/04/16	31/07/16	NFe	463	20992	APOLO LOCACOES E TRANSPO LTD	3.078,000	0,565	1.700,000
7943-15	KIT DE PECAS/MANGUEIRAS/CONECTORES/PLUGS E BUCHAS	BR02	25/07/16	31/07/16	NFe	7165	20288	MC COMPOENTES MOLDES E MAQ	9.722,376	0,565	5.500,000
7943-16	TORRE LUMINOSA E UPGRADE NO SISTEMA PARA CONTROLE DE PERFORMANCE DE INJECAO	BR02	10/08/16	10/08/16	NFe	5338	18117	EGA ENGENHARIA AUTOMACAO LTD	540,394	0,565	300,000
7943-17	UPGRADE IHM	BR02	10/11/16	30/11/16	NFe	5465	18117	EGA ENGENHARIA AUTOMACAO LTD	308,302	0,565	200,000
7943-18	MANGUEIRA MASTER	BR02	09/06/17	09/06/17	NFe	39600	20201	HENNINGS VEDACOES HIDRAULICA	1.469,642	0,565	800,000
7943-19	CAMERA INTELIGENTE DE VISAO 640 X 480 COR + INSPECT	BR02	27/09/16	30/04/17	NFe	69405	20889	INFAIMON SL	12.961,675	0,565	7.300,000
7943-20	CABO ETHERNET E CABOS	BR02	27/09/16	30/04/17	NFe	69407	20889	INFAIMON SL	445,261	0,565	300,000
7943-21	LENTE OTICA STANDARD MV 16MM F1.4	BR02	27/09/16	30/04/17	NFe	69409	20889	INFAIMON SL	495,775	0,565	300,000
7943-22	CONECTOR CCS 24V - CABO PARA FONTE ALIMENTACAO 24V	BR02	27/09/16	30/04/17	NFe	69410	20889	INFAIMON SL	103,934	0,565	100,000
7943-23	LUMINARIA EM LED PARA IDENTIFICAR CAMERA	BR02	27/09/16	30/04/17	NFe	69418	20889	INFAIMON SL	1.481,042	0,565	800,000
7943-24	DESPESAS DE IMPORTACAO	BR02	26/12/16	30/04/17	NFe	462	20569	FDA FERMAC CONSULTORIA E SER	189,582	0,565	100,000
7943-25	TREINAMENTO TECNICO	BR02	05/04/17	30/04/17	NFe	88	20504	INFAIMON DO BRASIL ARTIF LTD	527,695	0,565	300,000
79438-00	CONDULET ALUMINIO 3/4. ELETRODUTO NBR. DETECTOR OPTICO	BR02	11/06/15	11/06/15	NFe	418	19258	NEW SAFETY COM.INST.EQUIP.	283,381	0,565	200,000
7948-00	MOTO REDUTOR SEW-EURODRIVE	BR02	18/03/11	18/03/11	NF	22915	3775	SEWEURODRIVE BRASIL LTDA	3.558,747	0,565	2.000,000
7950-00	CLIMATIZADORES EVAPORATIVOS ECOBRISA EB-	BR02	06/01/12	19/10/12	NFe	9093	8993	VIVA EQUIP.IND.COM.LTDA	5.762,673	0,565	3.300,000
7951-00	CLIMATIZADORES EVAPORATIVOS ECOBRISA EB-	BR02	06/01/12	19/10/12	NFe	9093	8993	VIVA EQUIP.IND.COM.LTDA	5.762,673	0,565	3.300,000
7952-00	CLIMATIZADORES EVAPORATIVOS ECOBRISA EB-	BR02	06/01/12	19/10/12	NFe	9093	8993	VIVA EQUIP.IND.COM.LTDA	5.762,673	0,565	3.300,000
7953-00	CLIMATIZADORES EVAPORATIVOS ECOBRISA EB-	BR02	06/01/12	19/10/12	NFe	9093	8993	VIVA EQUIP.IND.COM.LTDA	5.762,673	0,565	3.300,000
7956-00	THIN CLIENT S10	BR02	18/03/11	18/03/11	NF	17766	17201	ARROW ECS BRASIL DISTRIBUIDO	1.118,599	0,565	600,000
7957-00	CARRO ABASTECEDOR DE RESINA EM PE ROTOMOLDADO	BR02	25/03/11	25/03/11	NF	39	18044	MARCIA N. BRUM COM.PLAST.ME	1.198,266	0,565	700,000
7958-00	AR CONDICIONADO SPRINGER CARRIER	BR02	12/04/11	12/04/11	NF	851	6559	TERMODINAMICA ENG.INST.LTDA	4.664,160	0,565	2.600,000
7959-00	DISPOSITIVO DE SOLDAR RELOJOARIA	BR02	29/03/11	29/04/11	NF	474	9399	FERRAMENTARIA EROTECH LTDA	5.311,435	0,565	3.000,000
7959-01	ACOPLAMENTO COMPENSADOR/CILINDRO FESTO	BR02	23/03/11	29/04/11	NF	3093	10072	AKME COMERCIAL LTDA	698,382	0,565	400,000
7959-02	PROTECAO/AGULHA/QUEIMADOR/BUCHA DE GUIA/	BR02	12/04/11	29/04/11	NF	501	9399	FERRAMENTARIA EROTECH LTDA	1.990,890	0,565	1.100,000
7959-04	DESMEMBRAMENTO DE POSTO DE MONTAGEM SABESP PARA ADEQUACAO DE PAINEIS ELETRICOS/BOTOES DE ACIONAMENTO	BR02	17/12/15	01/05/16	NFe	443	18237	KENIA CRISTINA FRANCO EPP	10.346,537	0,565	5.800,000
7959-05	INSTALACAO DE CHAVE COMUTADORA E ALTERACAO DE PAINEL ELETRICO PARA OPCAO COM E SEM SOLDADOR	BR02	11/02/16	01/05/16	NFe	455	18237	KENIA CRISTINA FRANCO EPP	146,843	0,565	100,000
7959-06	BERCO DE APOIO DO DISPOSITIVO DE SOLDA SABESP	BR02	12/02/16	01/05/16	NFe	456	18237	KENIA CRISTINA FRANCO EPP	146,843	0,565	100,000
7959-07	CALHA DE PROTECAO	BR02	26/04/16	01/05/16	NFe	339	16957	RODNA MONTAGENS INDUSTR.LTDA	206,910	0,565	100,000
7961-05	BERCO DA RELOJOARIA DO PRODUTO 45 SABESP	BR02	14/03/18	14/03/18	NFe	430	21611	AUTMEC AUTOMACAO IND COM	3.600,667	0,565	2.000,000
7964-00	SERVIDOR POWEREDGE	BR02	17/05/11	17/05/11	NF	1510537	12846	DELL COMPUTADORES BR LTDA	14.757,712	0,023	300,000

fls. 7762

Para conferir o original, acesse o site https://esaj.tjsp.jus.br/pastadigital/pg/abrirConferenciaDocumento.do, informe o processo 1007410-69.2022.8.26.0019 e código DB08AF4.

Este documento é cópia do original, assinado digitalmente por 1 e Tribunal de Justica de Sao Paulo, em 28/02/2023 às 13:08 , sob o número WDB08AF40000000000

Código	Descricao	tabelecimen	Data Aquisição	Data Início	Esp.Docum	Núm.Docum	Cód.Fornec	Razão Social	VALOR DE REPOSIÇÃO	F.D.	VALOR DE MERCADO
7964-02	NF COMPLEMENTAR - REF. NF1510537	BR02	17/05/11	17/05/11	NF	557804			-	0,565	0,00
7964-03	RED HAT ENTERPRISE LINUX SERVER/STANDART	BR02	24/10/11	24/10/11	NFe	1176	16827	LCS DESENV,NEG.INTERM.LTDA	3.259,931	0,565	1.800,00
7964-04	DISCO RIGIDO DE 600GB SAS 6 GBps 15K 3.5 POLEGAS	BR02	12/08/13	12/08/13	NFe	245808	18551	DELL COMPUT.DO BRASIL LTDA	3.573,027	0,023	100,00
7964-05	2 DISCOS RIGIDOS COM CAPACIDADE DE 600GB E 15.000 ROTACOES POR MINUTO	BR02	22/08/16	22/08/16	NFe	468572	18551	DELL COMPUT.DO BRASIL LTDA	8.853,810	0,113	1.000,00
7965-00	MONITOR LG FLATRON - 20"	BR02	06/05/11	06/05/11	NF	342254			454,965	0,565	300,00
7966-00	CONTROLE DE ACESSO - RELOGIO PONTO	BR02	06/05/11	06/05/11	NF	292			4.533,780	0,565	2.600,00
7967-00	CONTROLE DE ACESSO - RELOGIO PONTO	BR02	06/05/11	06/05/11	NF	292			4.533,780	0,565	2.600,00
7969-00	CONTROLADOR DE PONTO	BR02	01/01/15	01/01/15					0,011	0,565	0,00
7974-00	BALANCA DIGITAL	BR02	17/05/11	17/05/11	NF	109606	4239	TOLEDO BRASIL IND.BAL.LTDA	3.605,425	0,565	2.000,00
7979-00	MOINHO GRANULADOR	BR02	26/05/11	26/05/11	NF	2010	18341	RONE IND.COM.DE MAQUI. LTDA	9.776,544	0,565	5.500,00
7979-01	ADTO PC67159 - RONE IND.COM.MAQ.LTDA	BR02	31/03/11	26/05/11	NF	67159	18341	RONE IND.COM.DE MAQUI. LTDA	5.645,700	0,565	3.200,00
7986-00	THINCLIENT WISE S10	BR02	10/06/11	10/06/11	NF	19638			1.029,818	0,226	200,00
7992-00	IMPRESSORA ZEBRA	BR02	16/06/11	16/06/11	NF	133166	17899	CDC BRASIL S.A	851,431	0,565	500,00
7993-00	MONITOR LED 20" - SAMSUNG	BR02	17/06/11	17/06/11	NF	1288			435,334	0,565	200,00
7994-00	MONITOR LED 20" - SAMSUNG	BR02	17/06/11	17/06/11	NF	1288			435,334	0,565	200,00
7995-00	MONITOR LED 20" - SAMSUNG	BR02	17/06/11	17/06/11	NF	1288			435,334	0,565	200,00
7998-00	MONITOR SAMSUNG LED 20" - BX2030N	BR02	22/06/11	22/06/11	NF	8241			389,467	0,565	200,00
8002-00	NOTEBOOK DELL LATITUDE E5510	BR02	23/11/10	23/12/10	NF	62694	12846	DELL COMPUTADORES BR LTDA	4.046,872	0,023	100,00
8003-00	NOTEBOOK DELL LATITUDE	BR02	01/01/19	01/01/19					0,010	0,904	0,00
8006-00	NOTEBOOK DELL LATITUDE E6410	BR02	26/11/10	26/12/10	NF	73708	12846	DELL COMPUTADORES BR LTDA	3.590,641	0,023	100,00
8006-01	GARANTIA	BR02	26/11/10	26/12/10	NF	70625	8436	DELL COMPUTADORES BRASIL LT.	-	0,000	0,00
8007-00	DECADA RESISTIVA MINIPA MDR-611	BR02	29/11/10	29/12/10	NF	8200	17834	MRE FERRAMENTAS	1.423,184	0,565	800,00
8009-00	REPLICADOR DE PORTAS E/PORT	BR02	29/11/10	29/12/10	NF	87989	12846	DELL COMPUTADORES BR LTDA	469,725	0,023	0,00
8013-00	BOMBA KSB	BR02	01/01/19	01/01/19	NF	814	18098	CAMPIPOCOS BOMBAS E P A LTDA	0,010	0,904	0,00
8023-00	NOTEBOOK DELL LATITUDE E5510	BR02	29/12/10	29/12/10	NF	1178107	12846	DELL COMPUTADORES BR LTDA	4.046,872	0,023	100,00
80470-200	200 KITS WATERMIND COD.01150017070009	BR02	27/12/17	27/12/17	NFe	80470	15624	DMAE PORTO ALEGRE	314.177,422	0,226	71.000,00
80470-27	27 KITS WATERMIND COM SENSOR DE PRESSAO COD.01150017070010	BR02	27/12/17	27/12/17	NFe	80470	15624	DMAE PORTO ALEGRE	82.128,758	0,565	46.400,00
8066-00	NOTEBOOK DELL LATITUDE E6410	BR02	24/01/11	24/01/11	NF	1243033	12846	DELL COMPUTADORES BR LTDA	3.673,272	0,023	100,00
8068-00	PAINEL DE DISTRIBUICAO Q50.1	BR02	01/01/15	01/01/15					0,011	0,565	0,00
8070-00	PAINEL DE DESTRIBUCAO QAC2	BR02	01/01/15	01/01/15					0,011	0,565	0,00
8071-00	PAINEL DE ENERGIA	BR02	01/01/19	01/01/19	NF	1152	18153	CSW SOLUÇOES PROJ. AUTOMACAO	0,010	0,904	0,00
8072-00	PAINEL ELETRICO - PGBT MONTADO	BR02	01/02/11	01/02/11	NF	1148	18153	CSW SOLUÇOES PROJ. AUTOMACAO	32.946,104	0,565	18.600,00
8096-00	SISTEMA DE BACKUP	BR02	04/07/06	04/08/06	NF	57115	10284	INGRAN MICRO BRASIL LTDA	8.555,429	0,565	4.800,00
8096-01	SUP.INFORM.DE PROG.	BR02	05/07/06	05/08/06	NF	913356	10284	INGRAN MICRO BRASIL LTDA	124,921	0,565	100,00
8097-01	CISCO SMARTNET 8X5XNBD 2951 VOICE BUNDLE - 1 ANO	BR02	28/09/12	28/09/12	NFe	420	13376	OPPORTUNITY TECHNOLOGY	2.807,414	0,565	1.600,00
81379-147	147 KITS WATERMIND COD.011500170700009	BR02	01/02/18	01/02/18	NF	81379	15624	DMAE PORTO ALEGRE	251.723,320	0,226	56.900,00
8144-00	ACCESS POINT	BR02	01/01/19	01/01/19	NF	120	18304	VRTX COM. EQUIPAM. INF. LTDA	0,010	0,904	0,00
8146-00	ACCESS POINT	BR02	01/01/19	01/01/19	NF	120	18304	VRTX COM. EQUIPAM. INF. LTDA	0,010	0,904	0,00
8147-00	ACCESS POINT	BR02	01/01/19	01/01/19					0,010	0,904	0,00
8148-00	ACCESS POINT	BR02	26/04/11	26/04/11	NF	120	18304	VRTX COM. EQUIPAM. INF. LTDA	2.626,345	0,565	1.500,00
8149-00	ACCESS POINT	BR02	26/04/11	26/04/11	NF	120	18304	VRTX COM. EQUIPAM. INF. LTDA	2.626,345	0,565	1.500,00
8150-00	ACCESS POINT	BR02	26/04/11	26/04/11	NF	120	18304	VRTX COM. EQUIPAM. INF. LTDA	2.626,345	0,565	1.500,00
8151-00	ACCESS POINT	BR02	01/01/19	01/01/19	NF	120	18304	VRTX COM. EQUIPAM. INF. LTDA	0,010	0,904	0,00
8152-00	ACCESS POINT	BR02	01/01/19	01/01/19	NF	120	18304	VRTX COM. EQUIPAM. INF. LTDA	0,010	0,904	0,00
8153-00	ACCESS POINT	BR02	26/04/11	26/04/11	NF	120	18304	VRTX COM. EQUIPAM. INF. LTDA	2.626,345	0,565	1.500,00
8154-00	ACCESS POINT	BR02	01/01/19	01/01/19	NF	120	18304	VRTX COM. EQUIPAM. INF. LTDA	0,010	0,904	0,00
8155-00	ACCESS POINT	BR02	26/04/11	26/04/11	NF	120	18304	VRTX COM. EQUIPAM. INF. LTDA	2.626,345	0,565	1.500,00
8156-00	MOVEIS	BR02	01/04/11	01/04/11	NF	1767	18280	GABBINETTO IND C MOVEIS LTDA	1.724,005	0,565	1.000,00
8157-00	MOVEIS	BR02	01/04/11	01/04/11	NF	1772	18280	GABBINETTO IND C MOVEIS LTDA	39.504,906	0,565	22.300,00
8160-00	MOVEIS	BR02	01/04/11	01/04/11	NF	1764	18280	GABBINETTO IND C MOVEIS LTDA	4.778,562	0,565	2.700,00
8161-00	MOVEIS	BR02	01/04/11	01/04/11	NF	1676	18280	GABBINETTO IND C MOVEIS LTDA	22.949,119	0,565	13.000,00
8162-00	MOVEIS	BR02	01/04/11	01/04/11	NF	1673	18280	GABBINETTO IND C MOVEIS LTDA	23.098,957	0,565	13.100,00
8163-00	MOVEIS	BR02	01/04/11	01/04/11	NF	1664	18280	GABBINETTO IND C MOVEIS LTDA	113.167,897	0,565	63.900,00
8164-00	MOVEIS	BR02	01/04/11	01/04/11	NF	1663	18280	GABBINETTO IND C MOVEIS LTDA	81.747,338	0,565	46.200,00
8166-00	ARMARIO BAIXO COM TAMPO - ARGILA	BR02	31/07/14	31/07/14					0,012	0,565	0,00
8167-00	ARMARIO MEDIO COM TAMPO	BR02	29/03/12	29/03/12	NFe	873	14908	NATALINO DE LIMA COSTAME	566,723	0,565	300,00
8168-00	ARMARIO BAIXO COM TAMPO - ARGILA	BR02	05/08/11	05/08/11		2975	18280	GABBINETTO IND C MOVEIS LTDA	274,364	0,565	200,00
8168-01	GAVETA P/ PASTA SUSPENSA (P/ ARMARIO)	BR02	12/08/11	12/08/11		913	18281	CAMPITALMA REPRES E COM LTDA	123,221	0,565	100,00
8168-02	GAVETA P/ PASTA SUSPENSA (P/ ARMARIO)	BR02	12/08/11	12/08/11		913	18281	CAMPITALMA REPRES E COM LTDA	123,221	0,565	100,00
8169-00	ARMARIO BAIXO	BR02	01/01/15	01/01/15	NFe				0,011	0,565	0,00
8170-00	ARMARIO BAIXO	BR02	01/01/15	01/01/15					0,011	0,565	0,00
8171-00	ARMARIO BAIXO COM TAMPO - ARGILA	BR02	05/08/11	05/08/11		2975	18280	GABBINETTO IND C MOVEIS LTDA	274,364	0,565	200,00
8171-01	GAVETA P/ PASTA SUSPENSA (P/ ARMARIO)	BR02	12/08/11	12/08/11		913	18281	CAMPITALMA REPRES E COM LTDA	123,221	0,565	100,00
8171-02	GAVETEIRO ECO-MAD - 03 GAVETAS - ARGILA	BR02	12/05/11	12/05/11	NF	1765			275,114	0,565	200,00
8172-00	ARMARIO BAIXO	BR02	01/01/15	01/01/15					0,011	0,565	0,00
8173-00	ARMARIO MEDIO COM DUAS PORTAS	BR02	01/01/19	01/01/19		0			0,010	0,904	0,00
8174-00	ARMARIO BAIXO COM TAMPO - ARGILA	BR02	31/07/14	31/07/14					0,012	0,565	0,00
8175-00	ARMARIO	BR02	31/07/14	31/07/14					0,012	0,565	0,00
8176	ARMARIO ALTO	BR02	31/07/14	31/07/14					0,012	0,565	0,00
8178-00	ARMARIO ALTO	BR02	01/01/15	01/01/15					0,011	0,565	0,00
8179-00	ARMARIO ALTO	BR02	01/01/15	01/01/15					0,011	0,565	0,00
8181-00	ARMARIO ALTO	BR02	31/07/14	31/07/14					0,012	0,565	0,00
8182-00	ARMARIO ALTO	BR02	31/07/14	31/07/14					0,012	0,565	0,00
8185-00	ARMARIO ALTO	BR02	31/07/14	31/07/14					0,012	0,565	0,00
8186-00	ARMARIO ALTO	BR02	31/07/14	31/07/14					0,012	0,565	0,00
8187	ARMARIO ALTO	BR02	31/07/14	31/07/14					0,012	0,565	0,00
8189-00	ARMARIO ALTO	BR02	31/07/14	31/07/14					0,012	0,565	0,00
8190-00	ARMARIO ALTO	BR02	01/01/15	01/01/15					0,011	0,565	0,00
8191-00	ARMARIO ALTO	BR02	01/01/15	01/01/15					0,011	0,565	0,00
8192-00	ARMARIO ALTO	BR02	31/07/14	31/07/14					0,012	0,565	0,00
8195-00	ARMARIO MEDIO	BR02	01/01/15	01/01/15					0,011	0,565	0,00
8196-00	ARMARIO BAIXO COM TAMPO - ARGILA	BR02	31/07/14	31/07/14					0,012	0,565	0,00

fls. 7763
Este documento é cópia do original, assinado digitalmente por [illegible] CARLOS ROBERTO DENESZCZUK ANTONIO e Tribunal de Justiça do Estado de São Paulo, protocolado em 10/10/2022 às 19:38, sob o número [illegible].
Para conferir o original, acesse o site https://esaj.tjsp.jus.br/pastadigital/pg/abrirConferenciaDocumento.do, informe o processo 1007410-69.2022.8.26.0019 e código DB08AF4.

Código	Descricao	tabelecimen	Data Aquisição	Data Início	Esp.Docum	Núm.Docum	Cód.Fornec	Razão Social	VALOR DE REPOSIÇÃO	F.D.	VALOR DE MERCADO
8197-00	ARMARIO BAIXO COM TAMPO - ARGILA	BR02	31/07/14	31/07/14					0,012	0,565	0,00
8198-00	ARMARIO BAIXO COM TAMPO - ARGILA	BR02	31/07/14	31/07/14					0,012	0,565	0,00
8199-00	ARMARIO MEDIO	BR02	01/01/15	01/01/15					0,011	0,565	0,00
8200-00	ARMARIO BAIXO	BR02	01/01/15	01/01/15					0,011	0,565	0,00
8201-00	ARMARIO BAIXO COM TAMPO - ARGILA	BR02	31/07/14	31/07/14					0,012	0,565	0,00
8202-00	GAVETEIRO ECO-MAD - 03 GAVETAS - ARGILA	BR02	12/05/11	12/05/11	NF	1765			275,114	0,565	200,00
8202-01	GAVETA P/ PASTA SUSPENSA (P/ ARMARIO)	BR02	12/08/11	12/08/11		913	18281	CAMPITALMA REPRES E COM LTDA	123,221	0,565	100,00
8202-02	ARMARIO BAIXO COM TAMPO - ARGILA	BR02	05/08/11	05/08/11		2975	18280	GABBINETTO IND C MOVEIS LTDA	274,364	0,565	200,00
8203-00	ARMARIO BAIXO COM TAMPO - ARGILA	BR02	05/08/11	05/08/11		2975	18280	GABBINETTO IND C MOVEIS LTDA	274,364	0,565	200,00
8203-01	GAVETA P/ PASTA SUSPENSA (P/ ARMARIO)	BR02	12/08/11	12/08/11		913	18281	CAMPITALMA REPRES E COM LTDA	123,221	0,565	100,00
8203-02	GAVETEIRO ECO-MAD - 03 GAVETAS - ARGILA	BR02	12/05/11	12/05/11	NF	1765			275,114	0,565	200,00
8204-00	ARMARIO BAIXO COM TAMPO - ARGILA	BR02	31/07/14	31/07/14					0,012	0,565	0,00
8205-00	ARMARIO BAIXO	BR02	01/01/19	01/01/19		0			0,010	0,904	0,00
8206-00	ARMARIO BAIXO COM TAMPO - ARGILA	BR02	31/07/14	31/07/14					0,012	0,565	0,00
8207-00	ARMARIO BAIXO COM TAMPO - ARGILA	BR02	05/08/11	05/08/11		2975	18280	GABBINETTO IND C MOVEIS LTDA	274,364	0,565	200,00
8207-01	GAVETA P/ PASTA SUSPENSA (P/ ARMARIO)	BR02	12/08/11	12/08/11		913	18281	CAMPITALMA REPRES E COM LTDA	123,221	0,565	100,00
8207-02	GAVETEIRO ECO-MAD - 03 GAVETAS - ARGILA	BR02	12/05/11	12/05/11	NF	1765			275,114	0,565	200,00
8208-00	ARMARIO BAIXO COM TAMPO - ARGILA	BR02	05/08/11	05/08/11		2975	18280	GABBINETTO IND C MOVEIS LTDA	274,364	0,565	200,00
8208-01	GAVETA P/ PASTA SUSPENSA (P/ ARMARIO)	BR02	12/08/11	12/08/11		913	18281	CAMPITALMA REPRES E COM LTDA	123,221	0,565	100,00
8208-02	GAVETEIRO ECO-MAD - 03 GAVETAS - ARGILA	BR02	12/05/11	12/05/11	NF	1765			275,114	0,565	200,00
8209-00	ARMARIO BAIXO COM TAMPO - ARGILA	BR02	05/08/11	05/08/11		2975	18280	GABBINETTO IND C MOVEIS LTDA	274,364	0,565	200,00
8209-01	GAVETA P/ PASTA SUSPENSA (P/ ARMARIO)	BR02	12/08/11	12/08/11		913	18281	CAMPITALMA REPRES E COM LTDA	123,221	0,565	100,00
8209-02	GAVETEIRO ECO-MAD - 03 GAVETAS - ARGILA	BR02	12/05/11	12/05/11	NF	1765			275,114	0,565	200,00
8210-00	ARMARIO BAIXO COM TAMPO - ARGILA	BR02	31/07/14	31/07/14					0,012	0,565	0,00
8211-00	ARMARIO BAIXO COM TAMPO - ARGILA	BR02	31/07/14	31/07/14					0,012	0,565	0,00
8212-00	ARMARIO BAIXO COM TAMPO - ARGILA	BR02	31/07/14	31/07/14					0,012	0,565	0,00
8214-00	ARMARIO ALTO	BR02	30/12/14	30/12/14					0,012	0,565	0,00
8215-00	ARMARIO ALTO	BR02	30/12/14	30/12/14					0,012	0,565	0,00
8216-00	ARMARIO ALTO	BR02	01/01/19	01/01/19					0,010	0,904	0,00
8217-00	ARMARIO ALTO	BR02	30/12/14	30/12/14					0,012	0,565	0,00
8219-00	ARMARIO ALTO	BR02	30/12/14	30/12/14					0,012	0,565	0,00
8220-00	ARMARIO ALTO	BR02	01/01/15	01/01/15					0,011	0,565	0,00
8222-00	ARMARIO ALTO	BR02	31/07/14	31/07/14					0,012	0,565	0,00
8223-00	ARMARIO ALTO	BR02	31/07/14	31/07/14					0,012	0,565	0,00
8229-00	ARMARIO ALTO	BR02	31/07/14	31/07/14					0,012	0,565	0,00
8229-01	GAVETEIRO PARA PASTA SUSPENSA	BR02	15/09/14	15/09/14	NF	30	20336	COM MADEIRA RAMOS E SANTANA	501,311	0,565	300,00
82298-196	196 KITS WATERMIND + CAIXA EM PC COM SUPORTE	BR02	12/03/18	12/03/18	NFe	82298	15624	DMAE PORTO ALEGRE	325.443,905	0,226	73.600,00
82298-200/1	FRETE SOBRE TRANSPORTE ATIVOS EM COMODATO	BR02	02/04/18	02/04/18	CTR	36623	17150	ALPHA CARGO TRANSPORTES LTDA	-	0,000	0,00
8230-00	ARMARIO ALTO	BR02	31/07/14	31/07/14					0,012	0,565	0,00
8231-00	ARMARIO ALTO	BR02	31/07/14	31/07/14					0,012	0,565	0,00
8231-01	GAVETEIRO PARA PASTA SUSPENSA	BR02	15/09/14	15/09/14	NF	30	20336	COM MADEIRA RAMOS E SANTANA	501,311	0,565	300,00
8232-01	GAVETEIRO PARA PASTA SUSPENSA	BR02	15/09/14	15/09/14	NF	30	20336	COM MADEIRA RAMOS E SANTANA	501,311	0,565	300,00
8236-00	CADEIRA GIRATORIA	BR02	01/01/15	01/01/15					0,011	0,565	0,00
8237-00	CADIRA GIRATORIA	BR02	01/01/15	01/01/15	NFe				0,011	0,565	0,00
8239-00	CADEIRA GIRATORIA	BR02	01/01/15	01/01/15					0,011	0,565	0,00
8240-00	CADEIRA GIRATORIA	BR02	01/01/19	01/01/19					0,010	0,904	0,00
8241-00	CADEIRA GIRATORIA	BR02	01/01/19	01/01/19					0,010	0,904	0,00
8244-00	CADEIRA P/ SALA DE REUNIAO DIGITT GIR. DIAL S/ELX GAS S/BR TV PRT PU 31	BR02	26/10/12	26/10/12	NF	984	18281	CAMPITALMA REPRES E COM LTDA	348,262	0,565	200,00
8245-00	CADEIRA P/ SALA DE REUNIAO DIGITT GIR. DIAL S/ELX GAS S/BR TV PRT PU 31	BR02	26/10/12	26/10/12	NF	984	18281	CAMPITALMA REPRES E COM LTDA	348,262	0,565	200,00
8246-00	CADEIRA P/ SALA DE REUNIAO DIGITT GIR. DIAL S/ELX GAS S/BR TV PRT PU 31	BR02	26/10/12	26/10/12	NF	984	18281	CAMPITALMA REPRES E COM LTDA	348,262	0,565	200,00
8249-00	CADEIRA P/ SALA DE REUNIAO DIGITT GIR. DIAL S/ELX GAS S/BR TV PRT PU 31	BR02	26/10/12	26/10/12	NF	984	18281	CAMPITALMA REPRES E COM LTDA	348,262	0,565	200,00
8251-00	MESA STAFF	BR02	01/01/15	01/01/15	NFe				0,011	0,565	0,00
8252-00	MESA	BR02	01/01/15	01/01/15					0,011	0,565	0,00
8253-00	MESA	BR02	01/01/15	01/01/15					0,011	0,565	0,00
8256-00	MESA STAFF	BR02	01/01/15	01/01/15					0,011	0,565	0,00
8257-00	MESA STAFF	BR02	01/01/15	01/01/15					0,011	0,565	0,00
8259-00	MESA	BR02	01/01/15	01/01/15					0,011	0,565	0,00
8261-00	MESA ESTACAO DE TRABALHO	BR02	01/01/19	01/01/19					0,010	0,904	0,00
8264-00	MESA STAFF	BR02	01/01/15	01/01/15					0,011	0,565	0,00
8265-00	ESTACAO DE TRABALHO METALICA C/TAMPO DE MADEIRA REV.MELAMINO C 1/ ARMARIO, DIMENSAO: 140X140X065X075	BR02	30/09/13	30/09/13					-	0,565	0,00
8266-00	ESTACAO DE TRABALHO METALICA C/TAMPO DE MADEIRA REV.MELAMINO C 1/ ARMARIO, DIMENSAO: 140X140X065X075	BR02	30/09/13	30/09/13					-	0,565	0,00
8267-00	ESTACAO DE TRABALHO METALICA C/TAMPO DE MADEIRA REV.MELAMINO C 1/ ARMARIO, DIMENSAO: 140X140X065X075	BR02	30/09/13	30/09/13					-	0,565	0,00
8268-00	MESA DELTA	BR02	01/01/19	01/01/19					0,010	0,904	0,00
8270-00	MESA STAFF	BR02	01/01/15	01/01/15					0,011	0,565	0,00
8271-00	ESTACAO DE TRABALHO METALICA C/TAMPO DE MADEIRA REV.MELAMINO C 1/ ARMARIO, DIMENSAO: 140X140X065X075	BR02	30/09/13	30/09/13					-	0,565	0,00
8272-00	MESA DE TRABALHO	BR02	01/01/19	01/01/19	NF	2031	8683	FEMAGUI COM. MOVEIS MAQ.LT.	0,010	0,904	0,00
8273-00	MESA	BR02	01/01/19	01/01/19	NFe	798	14908	NATALINO DE LIMA COSTAME	0,010	0,904	0,00
8274-00	ESTACAO DE TRABALHO	BR02	23/04/09	23/05/09	NF	384	14908	NATALINO DE LIMA COSTAME	932,686	0,565	500,00
8276-00	ESTACAO DE TRABALHO COM TAMPO EM 25 mm	BR02	24/06/09	24/07/09	NF	3631	8683	FEMAGUI COM. MOVEIS MAQ.LT.	390,403	0,565	200,00
8277-00	ESTACAO DE TRABALHO	BR02	23/04/09	23/05/09	NF	382	14908	NATALINO DE LIMA COSTAME	980,505	0,565	600,00
8278-00	ESTACAO DE TRABALHO COM TAMPO UNICO	BR02	19/02/10	19/03/10	NF	496	14908	NATALINO DE LIMA COSTAME	755,466	0,565	400,00
82785-396	396 KITS WATERMIND + CAIXAS EM PC COM SUPORTE	BR02	28/03/18	28/03/18	NFe	82785	15624	DMAE PORTO ALEGRE	661.281,259	0,226	149.400,00
8279-00	ESTACAO DE TRABALHO	BR02	31/07/14	31/07/14					0,012	0,565	0,00
828-00	BALANCIM MECANICO, CAPACIDADE: 2 KG	BR02	30/09/13	30/09/13					-	0,565	0,00
8280-00	ESTACAO DE TRABALHO COM TAMPO UNICO EM BP 25MM	BR02	25/08/10	25/09/10	NF	588	14908	NATALINO DE LIMA COSTAME	651,900	0,565	400,00
8281-00	ESTACAO DE TRABALHO (Setor Recursos Humanos)	BR02	27/08/07	27/09/07	NF	187	8683	FEMAGUI COM. MOVEIS MAQ.LT.	1.490,580	0,565	800,00
8282-00	MESA	BR02	01/01/19	01/01/19	NF	380	14908	NATALINO DE LIMA COSTAME	0,010	0,904	0,00
8284-00	ESTACAO DE TRABALHO	BR02	23/04/09	23/05/09	NF	384	14908	NATALINO DE LIMA COSTAME	932,686	0,565	500,00
8285-00	MESA STAFF	BR02	01/01/15	01/01/15					0,011	0,565	0,00
8286-00	MESA	BR02	01/01/15	01/01/15					0,011	0,565	0,00
8289-00	MESA	BR02	01/01/15	01/01/15					0,011	0,565	0,00
8290-00	MESA STAFF	BR02	01/01/15	01/01/15					0,011	0,565	0,00

Este documento é cópia do original, assinado digitalmente por CARLOS ROBERTO DENESZCZUK ANTONIO e Tribunal de Justica do Estado de Sao Paulo, protocolado em 10/10/2022 às 19:30, sob o número WAMR22705151881.
Para conferir o original, acesse o site https://esaj.tjsp.jus.br/pastadigital/pg/abrirConferenciaDocumento.do, informe o processo 1007410-69.2022.8.26.0019 e código DB08AF4.

fls. 7765

Código	Descricao	tabelecimen	Data Aquisição	Data Início	Esp.Docum	Núm.Docum	Cód.Fornec	Razão Social	VALOR DE REPOSIÇÃO	F.D.	VALOR DE MERCADO
8291-00	MESA	BR02	01/01/19	01/01/19		0			0,010	0,904	
8292-00	ESTACAO DE TRABALHO	BR02	31/07/14	31/07/14					0,012	0,565	
8293-00	ESTACAO DE TRABALHO	BR02	31/07/14	31/07/14					0,012	0,565	
8296-00	MESA STAFF	BR02	01/01/15	01/01/15					0,011	0,565	
8298-00	GAVETEIRO ECO-MAD - 03 GAVETAS - ARGILA	BR02	30/05/11	30/05/11	NF	1763			274,671	0,565	
8299-00	GAVETEIRO ECO-MAD - 03 GAVETAS - ARGILA	BR02	30/05/11	30/05/11	NF	1763			274,671	0,565	
8301-00	GAVETEIRO	BR02	01/01/19	01/01/19	NF	1763			0,010	0,904	
8302-00	GAVETEIRO ECO-MAD - 03 GAVETAS - ARGILA	BR02	30/05/11	30/05/11	NF	1763			274,671	0,565	
8303-00	GAVETEIRO ECO-MAD - 03 GAVETAS - ARGILA	BR02	30/05/11	30/05/11		1763			274,671	0,565	
8305-00	GAVETEIRO ECO-MAD - 03 GAVETAS - ARGILA	BR02	30/05/11	30/05/11	NF	1763			274,671	0,565	
8306-00	GAVETEIRO ECO-MAD - 03 GAVETAS - ARGILA	BR02	30/05/11	30/05/11	NF	1763			274,671	0,565	
8307-00	GAVETEIRO ECO-MAD - 03 GAVETAS - ARGILA	BR02	30/05/11	30/05/11	NF	1763			274,671	0,565	
8308-00	GAVETEIRO ECO-MAD - 03 GAVETAS - ARGILA	BR02	30/05/11	30/05/11	NF	1763			274,671	0,565	
8309-00	GAVETEIRO ECO-MAD - 03 GAVETAS - ARGILA	BR02	30/05/11	30/05/11	NF	1763			274,671	0,565	
8310-00	GAVETEIRO ECO-MAD - 03 GAVETAS - ARGILA	BR02	30/05/11	30/05/11	NF	1763			274,671	0,565	
8311-00	GAVETEIRO ECO-MAD - 03 GAVETAS - ARGILA	BR02	30/05/11	30/05/11	NF	1763			274,671	0,565	
8313-00	GAVETEIRO ECO-MAD - 03 GAVETAS - ARGILA	BR02	30/05/11	30/05/11	NF	1763			274,671	0,565	
8314-00	GAVETEIRO ECO-MAD - 03 GAVETAS - ARGILA	BR02	30/05/11	30/05/11	NF	1763			274,671	0,565	
8315-00	GAVETEIRO ECO-MAD - 03 GAVETAS - ARGILA	BR02	30/05/11	30/05/11	NF	1763			274,671	0,565	
8316-00	GAVETEIRO ECO-MAD - 03 GAVETAS - ARGILA	BR02	30/05/11	30/05/11	NF	1763			274,671	0,565	
8317-00	GAVETEIRO ECO-MAD - 03 GAVETAS - ARGILA	BR02	30/05/11	30/05/11	NF	1763			274,671	0,565	
8318-00	GAVETEIRO ECO-MAD - 03 GAVETAS - ARGILA	BR02	30/05/11	30/05/11	NF	1763			274,671	0,565	
8319-00	GAVETEIRO ECO-MAD - 03 GAVETAS - ARGILA	BR02	30/05/11	30/05/11	NF	1763			274,671	0,565	
8320-00	GAVETEIRO ECO-MAD - 03 GAVETAS - ARGILA	BR02	30/05/11	30/05/11	NF	1763			274,671	0,565	
8321-00	GAVETEIRO ECO-MAD - 03 GAVETAS - ARGILA	BR02	30/05/11	30/05/11	NF	1763			274,671	0,565	
8322-00	GAVETEIRO ECO-MAD - 03 GAVETAS - ARGILA	BR02	30/05/11	30/05/11	NF	1763			274,671	0,565	
8323-00	GAVETEIRO ECO-MAD - 03 GAVETAS - ARGILA	BR02	30/05/11	30/05/11	NF	1763			274,671	0,565	
8324-00	GAVETEIRO ECO-MAD - 03 GAVETAS - ARGILA	BR02	30/05/11	30/05/11	NF	1763			274,671	0,565	
8325-00	GAVETEIRO ECO-MAD - 03 GAVETAS - ARGILA	BR02	30/05/11	30/05/11	NF	1763			274,671	0,565	
8326-00	GAVETEIRO ECO-MAD - 03 GAVETAS - ARGILA	BR02	30/05/11	30/05/11	NF	1763			274,671	0,565	
8327-00	GAVETEIRO ECO-MAD - 03 GAVETAS - ARGILA	BR02	30/05/11	30/05/11	NF	1763			274,671	0,565	
8329-00	GAVETEIRO ECO-MAD - 03 GAVETAS - ARGILA	BR02	30/05/11	30/05/11	NF	1763			274,671	0,565	
8331-00	GAVETEIRO ECO-MAD - 03 GAVETAS - ARGILA	BR02	30/05/11	30/05/11	NF	1763			274,671	0,565	
8332-00	GAVETEIRO ECO-MAD - 03 GAVETAS - ARGILA	BR02	30/05/11	30/05/11	NF	1763			274,671	0,565	
8333-00	GAVETEIRO ECO-MAD - 03 GAVETAS - ARGILA	BR02	30/05/11	30/05/11	NF	1763			274,671	0,565	
8334-00	GAVETEIRO ECO-MAD - 03 GAVETAS - ARGILA	BR02	30/05/11	30/05/11	NF	1763			274,671	0,565	
8335-00	GAVETEIRO ECO-MAD - 03 GAVETAS - ARGILA	BR02	30/05/11	30/05/11	NF	1763			274,671	0,565	
8336-00	GAVETEIRO ECO-MAD - 03 GAVETAS - ARGILA	BR02	30/05/11	30/05/11	NF	1763			274,671	0,565	
8337-00	GAVETEIRO ECO-MAD - 03 GAVETAS - ARGILA	BR02	30/05/11	30/05/11	NF	1763			274,671	0,565	
8339-00	CADEIRA STAFF	BR02	01/01/15	01/01/15					0,011	0,565	
8340-00	CADEIRA GIRATORIA, COR: PRETO, OPCIONAL: BRACOS	BR02	30/09/13	30/09/13					-	0,565	
8341-00	CADEIRA GIRATORIA, COR: PRETO, OPCIONAL: BRACOS	BR02	30/09/13	30/09/13					-	0,565	
8342-00	CADEIRA GIRATORIA, COR: PRETO, OPCIONAL: BRACOS	BR02	30/09/13	30/09/13					-	0,565	
8343-00	CADEIRA	BR02	01/01/15	01/01/15					0,011	0,565	
8344-00	CADEIRA GIRATORIA VOLANTE EM TECIDO, COR: PRETO, OPCIONAL: BRACOS	BR02	31/07/14	31/07/14					0,012	0,565	
8345-00	CADEIRA STAFF	BR02	01/01/15	01/01/15					0,011	0,565	
8346-00	CADEIRA GIRATORIA VOLANTE EM TECIDO, COR: PRETO, OPCIONAL: BRACOS	BR02	31/07/14	31/07/14					0,012	0,565	
8348-00	CADEIRA	BR02	01/01/15	01/01/15					0,011	0,565	
8349-00	CADEIRA GIRATORIA VOLANTE EM TECIDO, COR: PRETO, OPCIONAL: BRACOS	BR02	31/07/14	31/07/14					0,012	0,565	
8351-00	CADEIRA GIRATORIA PRETA	BR02	01/01/19	01/01/19					0,010	0,904	
8354-00	CADEIRA	BR02	01/01/15	01/01/15					0,011	0,565	
8355-00	CADEIRA GIRATORIA	BR02	01/01/19	01/01/19					0,010	0,904	
8356-00	CADEIRA GIRATORIA VOLANTE EM TECIDO, COR: PRETO, OPCIONAL: BRACOS	BR02	31/07/14	31/07/14					0,012	0,565	
8357-00	CADEIRA GIRATORIA	BR02	01/01/15	01/01/15					0,011	0,565	
8357-01	CADEIRA	BR02	01/01/15	01/01/15					0,011	0,565	
8358-00	CADEIRA STAFF	BR02	01/01/15	01/01/15	NFe				0,011	0,565	
8359-00	CADEIRA GIRATORIA	BR02	01/01/15	01/01/15	NFe				0,011	0,565	
8361-00	CADEIRA	BR02	01/01/15	01/01/15					0,011	0,565	
8362-00	CADEIRA	BR02	01/01/15	01/01/15					0,011	0,565	
8364-00	CADEIRA GIRATORIA VOLANTE EM TECIDO, COR: PRETO, OPCIONAL: BRACOS	BR02	31/07/14	31/07/14					0,012	0,565	
8365-00	CADEIRA	BR02	01/01/15	01/01/15					0,011	0,565	
8367-00	CADEIRA GIRATORIA, COR: PRETO, OPCIONAL: BRACOS	BR02	30/09/13	30/09/13					-	0,565	
8368-00	CADEIRA GIRATORIA VOLANTE EM TECIDO, COR: PRETO, OPCIONAL: BRACOS	BR02	31/07/14	31/07/14					0,012	0,565	
8370-00	CADEIRA GIRATORIA VOLANTE EM TECIDO, COR: PRETO, OPCIONAL: BRACOS	BR02	31/07/14	31/07/14					0,012	0,565	
8371-00	CADEIRA	BR02	01/01/19	01/01/19		0			0,010	0,904	
8372-00	CADEIRA	BR02	01/01/15	01/01/15					0,011	0,565	
8372-01	CADEIRA	BR02	01/01/15	01/01/15					0,011	0,565	
8373-00	CADEIRA GIRATORIA	BR02	01/01/19	01/01/19					0,010	0,904	
8374-00	CADEIRA GIRATORIA VOLANTE EM TECIDO, COR: PRETO, OPCIONAL: BRACOS	BR02	31/07/14	31/07/14					0,012	0,565	
8375-00	CADEIRA GIRATORIA VOLANTE EM TECIDO, COR: PRETO, OPCIONAL: BRACOS	BR02	31/07/14	31/07/14					0,012	0,565	
8376-00	CADEIRA GIRATORIA	BR02	01/01/15	01/01/15	NFe				0,011	0,565	
8377-00	CADEIRA STAFF	BR02	01/01/15	01/01/15					0,011	0,565	
8379-00	CADEIRA GIRATORIA	BR02	01/01/19	01/01/19					0,010	0,904	
8380-00	CADEIRA GIRATORIA VOLANTE EM TECIDO, COR: PRETO, OPCIONAL: BRACOS	BR02	31/07/14	31/07/14					0,012	0,565	
8381-00	CADEIRA GIRATORIA PRETA	BR02	01/01/19	01/01/19					0,010	0,904	
8383-00	CADEIRA GIRATORIA VOLANTE EM TECIDO, COR: PRETO, OPCIONAL: BRACOS	BR02	31/07/14	31/07/14					0,012	0,565	
8384-00	CADEIRA GIRATORIA VOLANTE EM TECIDO, COR: PRETO, OPCIONAL: BRACOS	BR02	31/07/14	31/07/14					0,012	0,565	
8385-00	CADEIRA GIRATORIA VOLANTE EM TECIDO, COR: PRETO, OPCIONAL: BRACOS	BR02	31/07/14	31/07/14					0,012	0,565	
8388-00	CADEIRA	BR02	01/01/15	01/01/15					0,011	0,565	
8391-00	CADEIRA GIRATORIA METALICA EM TECIDO, COR: PRETO , OPCIONAL: BRACOS	BR02	30/09/13	30/09/13					-	0,565	
8392-00	CADEIRA GIRATORIA VOLANTE EM TECIDO, COR: PRETO, OPCIONAL: BRACOS	BR02	31/07/14	31/07/14					0,012	0,565	
8395-00	CADEIRA	BR02	01/01/15	01/01/15					0,011	0,565	

Para conferir o original, acesse o site https://esaj.tjsp.jus.br/pastadigital/pg/abrirConferenciaDocumento.do, informe o processo 1007410-69.2022.8.26.0019 e código DB08AF4.

Código	Descricao	tabelecimen	Data Aquisição	Data Início	Esp.Docum	Núm.Docum	Cód.Fornec	Razão Social	VALOR DE REPOSIÇÃO	F.D.	VALOR DE MERCADO
8397-00	CADEIRA GIRATORIA VOLANTE EM TECIDO, COR: PRETO, OPCIONAL: BRACOS	BR02	31/07/14	31/07/14					0,012	0,565	
8399-00	CADEIRA GIRATORIA VOLANTE EM TECIDO, COR: PRETO, OPCIONAL: BRACOS	BR02	31/07/14	31/07/14					0,012	0,565	
8400-00	CADEIRA	BR02	01/01/15	01/01/15					0,011	0,565	
8401-00	CADEIRA	BR02	01/01/19	01/01/19					0,010	0,904	
8402-00	CADEIRA	BR02	01/01/15	01/01/15					0,011	0,565	
8403-00	CADEIRA GIRATORIA VOLANTE EM TECIDO, COR: PRETO, OPCIONAL: BRACOS	BR02	31/07/14	31/07/14					0,012	0,565	
8405-00	CADEIRA GIRATORIA VOLANTE EM TECIDO, COR: PRETO, OPCIONAL: BRACOS	BR02	31/07/14	31/07/14					0,012	0,565	
8406-00	CADEIRA STAFF	BR02	01/01/15	01/01/15					0,011	0,565	
8406-01	CADEIRA	BR02	01/01/15	01/01/15					0,011	0,565	
8407-00	CADEIRA GIRATORIA VOLANTE EM TECIDO, COR: PRETO, OPCIONAL: BRACOS	BR02	31/07/14	31/07/14					0,012	0,565	
8408-00	CADEIRA GIRATORIA VOLANTE EM TECIDO, COR: PRETO, OPCIONAL: BRACOS	BR02	31/07/14	31/07/14					0,012	0,565	
8409-00	CADEIRA GIRATORIA METALICA EM TECIDO, COR: PRETO, OPCIONAL: BRACOS	BR02	30/09/13	30/09/13					-	0,565	
8411-00	CADEIRA GIRATORIA VOLANTE EM TECIDO, COR: PRETO, OPCIONAL: BRACOS	BR02	31/07/14	31/07/14					0,012	0,565	
8412-00	CADEIRA GIRATORIA VOLANTE EM TECIDO, COR: PRETO, OPCIONAL: BRACOS	BR02	31/07/14	31/07/14					0,012	0,565	
8414-00	CADEIRA GIRATORIA METALICA EM TECIDO, COR: PRETO , OPCIONAL: BRACOS	BR02	30/09/13	30/09/13					-	0,565	
8416-00	CADEIRA GIRATORIA VOLANTE EM TECIDO, COR: PRETO, OPCIONAL: BRACOS	BR02	31/07/14	31/07/14					0,012	0,565	
8417-00	CADEIRA GIRATORIA VOLANTE EM TECIDO, COR: PRETO, OPCIONAL: BRACOS	BR02	30/09/13	30/09/13					-	0,565	
8418-00	CADEIRA GIRATORIA VOLANTE EM TECIDO, COR: PRETO, OPCIONAL: BRACOS	BR02	31/07/14	31/07/14					0,012	0,565	
8419-00	CADEIRA GIRATORIA METALICA EM TECIDO, COR: PRETO , OPCIONAL: BRACOS	BR02	30/09/13	30/09/13					-	0,565	
8422-00	CADEIRA GIRATORIA	BR02	01/01/19	01/01/19					0,010	0,904	
8425-00	MESA DE TRABALHO	BR02	01/01/19	01/01/19					0,010	0,904	
8428-00	MESA	BR02	01/01/19	01/01/19					0,010	0,904	
8429-00	MESA ESTACAO DE TRABALHO	BR02	01/01/19	01/01/19					0,010	0,904	
8432-00	ESTACAO DE TRABALHO	BR02	31/07/14	31/07/14					0,012	0,565	
8433-00	ESTACAO DE TRABALHO	BR02	31/07/14	31/07/14					0,012	0,565	
8434-00	ESTACAO DE TRABALHO	BR02	31/07/14	31/07/14					0,012	0,565	
8435-00	MESA DE TRABALHO	BR02	01/01/19	01/01/19					0,010	0,904	
8437-00	ESTACAO DE TRABALHO	BR02	31/07/14	31/07/14					0,012	0,565	
8438-00	MESA DE MADEIRA REV.FORMICA, DIMENSAO: Y40X140X075	BR02	30/09/13	30/09/13					-	0,565	
8442-00		BR02	31/07/14	31/07/14					-	0,000	
8443-00	MESA	BR02	01/01/15	01/01/15					0,011	0,565	
8446-00	ESTACAO DE TRABALHO	BR02	31/07/14	31/07/14					0,012	0,565	
8447-00	ESTACAO DE TRABALHO	BR02	31/07/14	31/07/14					0,012	0,565	
8450-00	MESA	BR02	01/01/15	01/01/15					0,011	0,565	
8451-00	ESTACAO DE TRABALHO	BR02	31/07/14	31/07/14					0,012	0,565	
8452-00	ESTACAO DE TRABALHO	BR02	31/07/14	31/07/14					0,012	0,565	
8453-00	ESTACAO DE TRABALHO	BR02	31/07/14	31/07/14					0,012	0,565	
8454-00	MESA	BR02	01/01/15	01/01/15					0,011	0,565	
8456-00	ESTACAO DE TRABALHO	BR02	31/07/14	31/07/14					0,012	0,565	
8457-00	ESTACAO DE TRABALHO	BR02	31/07/14	31/07/14					0,012	0,565	
8458-00	ESTACAO DE TRABALHO	BR02	31/07/14	31/07/14					0,012	0,565	
8459-00	ESTACAO DE TRABALHO	BR02	31/07/14	31/07/14					0,012	0,565	
8461-00	MICROCOMPUTADOR OPTIPLEX 790	BR02	29/09/11	29/09/11	NFe	1887943	12846	DELL COMPUTADORES BR LTDA	1.968,677	0,023	
8462-00	MICROCOMPUTADOR OPTIPLEX 790	BR02	29/09/11	29/09/11	NFe	1887943	12846	DELL COMPUTADORES BR LTDA	1.968,677	0,023	
8464-00	MICROCOMPUTADOR OPTIPLEX 790	BR02	29/09/11	29/09/11	NFe	1887943	12846	DELL COMPUTADORES BR LTDA	1.968,677	0,023	
8471-00	MONITOR LED 20" - SAMSUNG	BR02	05/10/11	05/10/11	NFe	129761	13203	SND DISTR.DE PRODS.INFOR.LTD	366,921	0,565	
8473-00	MONITOR LED 20" - SAMSUNG	BR02	05/10/11	05/10/11	NFe	129761	13203	SND DISTR.DE PRODS.INFOR.LTD	366,921	0,565	
8480-00	MICROCOMPUTADOR DELL OPTIPLEX 790	BR02	17/11/11	17/11/11	NFe	2004979	12846	DELL COMPUTADORES BR LTDA	2.570,762	0,023	
8482-00	MICROCOMPUTADOR DELL OPTIPLEX 790	BR02	17/11/11	17/11/11	NFe	2004979	12846	DELL COMPUTADORES BR LTDA	2.570,762	0,023	
8482-01	CADEIRA GIRATORIA VOLANTE EM TECIDO, COR: PRETO, OPCIONAL: BRACOS	BR02	31/07/14	31/07/14					0,012	0,565	
8484-00	MICROCOMPUTADOR DELL OPTIPLEX 790	BR02	17/11/11	17/11/11	NFe	2004979	12846	DELL COMPUTADORES BR LTDA	2.570,762	0,023	
8490-00A	ADTO PC70040-DESIGN E MOVEIS	BR02	17/10/11	17/10/11		70040	18567	DESIGN E MOVEIS DE INT.LTDA	2.706,000	0,565	
8491-00A	ADTO PC70040-DESIGN E MOVEIS	BR02	17/10/11	17/10/11		70040	18567	DESIGN E MOVEIS DE INT.LTDA	2.706,000	0,565	
8492-00A	ADTO PC70040-DESIGN E MOVEIS	BR02	17/10/11	17/10/11		70040	18567	DESIGN E MOVEIS DE INT.LTDA	2.829,000	0,565	
8496-00A	ADTO PC70040-DESIGN E MOVEIS	BR02	05/09/11	05/09/11		70040	18567	DESIGN E MOVEIS DE INT.LTDA	9.840,000	0,565	
8497-00A	ADTO PC70040-DESIGN E MOVEIS	BR02	05/09/11	05/09/11		70040	18567	DESIGN E MOVEIS DE INT.LTDA	4.920,000	0,565	
8498-00A	ADTO PC70040-DESIGN E MOVEIS	BR02	05/09/11	05/09/11		70040	18567	DESIGN E MOVEIS DE INT.LTDA	4.920,000	0,565	
8500-00	PAINEL SALA DE REUNIAO EM FREIJO NATURAL	BR02	29/11/11	29/11/11	NFe	81	18567	DESIGN E MOVEIS DE INT.LTDA	804,420	0,565	
8500-00A	ADTO PC70040-DESIGN E MOVEIS	BR02	05/09/11	05/09/11		70040	18567	DESIGN E MOVEIS DE INT.LTDA	4.920,000	0,565	
8502-00	CISCO 7925G - BATTERY / REST OF WORLD/ P	BR02	29/03/11	29/03/11	NF	97	18304	VRTX COM. EQUIPAM. INF. LTDA	1.676,798	0,565	
8504-00	CISCO 7925G - BATTERY / REST OF WORLD/ P	BR02	29/03/11	29/03/11	NF	97	18304	VRTX COM. EQUIPAM. INF. LTDA	1.676,798	0,565	
8507-00	CISCO 7925G - BATTERY / REST OF WORLD/ P	BR02	29/03/11	29/03/11	NF	97	18304	VRTX COM. EQUIPAM. INF. LTDA	1.676,798	0,565	
8515-00	SWITCH CATALYST 2960S 48 GIGE/GE SFP-LC	BR02	29/03/11	29/03/11	NF	97	18304	VRTX COM. EQUIPAM. INF. LTDA	16.935,317	0,565	
8516-00	SWITCH CATALYST 2960S FLEXSTACK STACK MO	BR02	29/03/11	29/03/11	NF	97	18304	VRTX COM. EQUIPAM. INF. LTDA	5.264,720	0,565	
8517-00	SWITCH CATALYST 2960S 48 GIGE/GE SFP-LC	BR02	29/03/11	29/03/11	NF	97	18304	VRTX COM. EQUIPAM. INF. LTDA	16.935,317	0,565	
8519-00	SWITCH CATALYST 2960S 48 GIGE/GE SFP-LC	BR02	29/03/11	29/03/11	NF	97	18304	VRTX COM. EQUIPAM. INF. LTDA	16.935,317	0,565	
8525-00	SWITCH CISCO	BR02	01/01/19	01/01/19					0,010	0,904	
8526-00	CISCO UC PHONE 7962 SPARE	BR02	29/03/11	29/03/11	NF	97	18304	VRTX COM. EQUIPAM. INF. LTDA	1.109,952	0,565	
8526-01	CISCO SMARTNET 8X5XNBD P/ CISCO IP PHONE 7962 - 1 ANO	BR02	28/09/12	28/09/12	NFe	420	13376	OPPORTUNITY TECHNOLOGY	24,625	0,565	
8527-00	CISCO UC PHONE 7962 SPARE	BR02	29/03/11	29/03/11	NF	97	18304	VRTX COM. EQUIPAM. INF. LTDA	1.109,952	0,565	
8527-01	CISCO SMARTNET 8X5XNBD P/ CISCO IP PHONE 7962 - 1 ANO	BR02	28/09/12	28/09/12	NFe	420	13376	OPPORTUNITY TECHNOLOGY	24,625	0,565	
8528-00	CISCO CP7962G	BR02	01/01/19	01/01/19		0			0,010	0,904	
8529-00	CISCO PHONE 7962	BR02	01/01/19	01/01/19					0,010	0,904	
8530-00	CISCO UC PHONE 7962 SPARE	BR02	29/03/11	29/03/11	NF	97	18304	VRTX COM. EQUIPAM. INF. LTDA	1.109,952	0,565	
8530-01	CISCO SMARTNET 8X5XNBD P/ CISCO IP PHONE 7962 - 1 ANO	BR02	28/09/12	28/09/12	NFe	420	13376	OPPORTUNITY TECHNOLOGY	24,625	0,565	
8531-00	CISCO UC PHONE 7962 SPARE	BR02	29/03/11	29/03/11	NF	97	18304	VRTX COM. EQUIPAM. INF. LTDA	1.109,952	0,565	
8531-01	CISCO SMARTNET 8X5XNBD P/ CISCO IP PHONE 7962 - 1 ANO	BR02	28/09/12	28/09/12	NFe	420	13376	OPPORTUNITY TECHNOLOGY	24,625	0,565	
8532-00	CISCO UC PHONE 7962 SPARE	BR02	29/03/11	29/03/11	NF	97	18304	VRTX COM. EQUIPAM. INF. LTDA	1.109,952	0,565	
8532-01	CISCO SMARTNET 8X5XNBD P/ CISCO IP PHONE 7962 - 1 ANO	BR02	28/09/12	28/09/12	NFe	420	13376	OPPORTUNITY TECHNOLOGY	24,625	0,565	
8533-00	CISCO UNIFIED IP PHONE 6921	BR02	29/03/11	29/03/11	NF	97	18304	VRTX COM. EQUIPAM. INF. LTDA	518,605	0,565	
8534-00	CISCO ATA 187 WITH CONFIGURABLE IMPEDANC	BR02	29/03/11	29/03/11	NF	97	18304	VRTX COM. EQUIPAM. INF. LTDA	679,452	0,565	
854-00	BALANCIM MECANICO, CAPACIDADE: 2KG	BR02	30/09/13	30/09/13					-	0,565	

fls. 7766

Para conferir o original, acesse o site https://esaj.tjsp.jus.br/pastadigital/pg/abrirConferenciaDocumento.do, informe o processo 1007410-69.2022.8.26.0019 e código DB08AF4.

Código	Descricao	tabelecimen	Data Aquisição	Data Início	Esp.Docum	Núm.Docum	Cód.Fornec	Razão Social	VALOR DE REPOSIÇÃO	F.D.	VALOR DE MERCADO
8540-00	CISCO IP CONFERENCE STATION 7937 GLOBAL	BR02	29/03/11	29/03/11	NF	97	18304	VRTX COM. EQUIPAM. INF. LTDA	3.123,290	0,565	1.800,00
8541-00	CISCO IP CONFERENCE STATION 7937 GLOBAL	BR02	29/03/11	29/03/11	NF	97	18304	VRTX COM. EQUIPAM. INF. LTDA	3.123,290	0,565	1.800,00
8542-00	CISCO IP CONFERENCE STATION 7937 GLOBAL	BR02	29/03/11	29/03/11	NF	97	18304	VRTX COM. EQUIPAM. INF. LTDA	3.123,290	0,565	1.800,00
8543-00	CISCO IP CONFERENCE STATION 7937 GLOBAL	BR02	29/03/11	29/03/11	NF	97	18304	VRTX COM. EQUIPAM. INF. LTDA	3.123,290	0,565	1.800,00
8544-00	CISCO IP CONFERENCE STATION 7937 GLOBAL	BR02	29/03/11	29/03/11	NF	97	18304	VRTX COM. EQUIPAM. INF. LTDA	3.123,290	0,565	1.800,00
8545-00	CISCO UNIFIED IP PHONE 6921	BR02	29/03/11	29/03/11	NF	97	18304	VRTX COM. EQUIPAM. INF. LTDA	518,605	0,565	300,00
8546-00	CISCO UNIFIED IP PHONE 6921	BR02	29/03/11	29/03/11	NF	97	18304	VRTX COM. EQUIPAM. INF. LTDA	518,605	0,565	300,00
8547-00	CISCO UNIFIED IP PHONE 6921	BR02	29/03/11	29/03/11	NF	97	18304	VRTX COM. EQUIPAM. INF. LTDA	518,605	0,565	300,00
8548-00	CISCO UNIFIED IP PHONE 6921	BR02	29/03/11	29/03/11	NF	97	18304	VRTX COM. EQUIPAM. INF. LTDA	518,605	0,565	300,00
8550-00	CISCO UNIFIED IP PHONE 6921	BR02	29/03/11	29/03/11	NF	97	18304	VRTX COM. EQUIPAM. INF. LTDA	518,605	0,565	300,00
8551-00	CISCO UNIFIED IP PHONE 6921	BR02	29/03/11	29/03/11	NF	97	18304	VRTX COM. EQUIPAM. INF. LTDA	518,605	0,565	300,00
8552-00	CISCO UNIFIED IP PHONE 6921	BR02	29/03/11	29/03/11	NF	97	18304	VRTX COM. EQUIPAM. INF. LTDA	518,605	0,565	300,00
8553-00	CISCO UNIFIED IP PHONE 6921	BR02	29/03/11	29/03/11	NF	97	18304	VRTX COM. EQUIPAM. INF. LTDA	518,605	0,565	300,00
8554-00	CISCO UNIFIED IP PHONE 6921	BR02	29/03/11	29/03/11	NF	97	18304	VRTX COM. EQUIPAM. INF. LTDA	518,605	0,565	300,00
8555-00	CISCO UNIFIED IP PHONE 6921	BR02	29/03/11	29/03/11	NF	97	18304	VRTX COM. EQUIPAM. INF. LTDA	518,605	0,565	300,00
8556-00	CISCO UNIFIED IP PHONE 6921	BR02	29/03/11	29/03/11	NF	97	18304	VRTX COM. EQUIPAM. INF. LTDA	518,605	0,565	300,00
8557-00	CISCO UNIFIED IP PHONE 6921	BR02	29/03/11	29/03/11	NF	97	18304	VRTX COM. EQUIPAM. INF. LTDA	518,605	0,565	300,00
8558-00	CISCO UNIFIED IP PHONE 6921	BR02	29/03/11	29/03/11	NF	97	18304	VRTX COM. EQUIPAM. INF. LTDA	518,605	0,565	300,00
8559-00	CISCO UNIFIED IP PHONE 6921	BR02	29/03/11	29/03/11	NF	97	18304	VRTX COM. EQUIPAM. INF. LTDA	518,605	0,565	300,00
856-00	BALANCIM MECANICO, CAPACIDADE: 2 KG	BR02	30/09/13	30/09/13					-	0,565	0,00
8560-00	CISCO UNIFIED IP PHONE 6921	BR02	29/03/11	29/03/11	NF	97	18304	VRTX COM. EQUIPAM. INF. LTDA	518,605	0,565	300,00
8561-00	CISCO UNIFIED IP PHONE 6921	BR02	29/03/11	29/03/11	NF	97	18304	VRTX COM. EQUIPAM. INF. LTDA	518,605	0,565	300,00
8562-00	CISCO UNIFIED IP PHONE 6921	BR02	29/03/11	29/03/11	NF	97	18304	VRTX COM. EQUIPAM. INF. LTDA	518,605	0,565	300,00
8564-00	CISCO UNIFIED IP PHONE 6921	BR02	29/03/11	29/03/11	NF	97	18304	VRTX COM. EQUIPAM. INF. LTDA	518,605	0,565	300,00
8565-00	CISCO UNIFIED IP PHONE 6921	BR02	29/03/11	29/03/11	NF	97	18304	VRTX COM. EQUIPAM. INF. LTDA	518,605	0,565	300,00
8566-00	CISCO UNIFIED IP PHONE 6921	BR02	29/03/11	29/03/11	NF	97	18304	VRTX COM. EQUIPAM. INF. LTDA	518,605	0,565	300,00
8568-00	CISCO UNIFIED IP PHONE 6921	BR02	29/03/11	29/03/11	NF	97	18304	VRTX COM. EQUIPAM. INF. LTDA	518,605	0,565	300,00
8569-00	CISCO UNIFIED IP PHONE 6921	BR02	29/03/11	29/03/11	NF	97	18304	VRTX COM. EQUIPAM. INF. LTDA	518,605	0,565	300,00
8570-00	CISCO UNIFIED IP PHONE 6921	BR02	29/03/11	29/03/11	NF	97	18304	VRTX COM. EQUIPAM. INF. LTDA	518,605	0,565	300,00
8571-00	CISCO UNIFIED IP PHONE 6921	BR02	29/03/11	29/03/11	NF	97	18304	VRTX COM. EQUIPAM. INF. LTDA	518,605	0,565	300,00
8572-00	CISCO UNIFIED IP PHONE 6921	BR02	29/03/11	29/03/11	NF	97	18304	VRTX COM. EQUIPAM. INF. LTDA	518,605	0,565	300,00
8573-00	CISCO UNIFIED IP PHONE 6921	BR02	29/03/11	29/03/11	NF	97	18304	VRTX COM. EQUIPAM. INF. LTDA	518,605	0,565	300,00
8574-00	CISCO UNIFIED IP PHONE 6921	BR02	29/03/11	29/03/11	NF	97	18304	VRTX COM. EQUIPAM. INF. LTDA	518,605	0,565	300,00
8575-00	CISCO UNIFIED IP PHONE 6921	BR02	29/03/11	29/03/11	NF	97	18304	VRTX COM. EQUIPAM. INF. LTDA	518,605	0,565	300,00
8576-00	CISCO UNIFIED IP PHONE 6921	BR02	29/03/11	29/03/11	NF	97	18304	VRTX COM. EQUIPAM. INF. LTDA	518,605	0,565	300,00
8577-00	CISCO UNIFIED IP PHONE 6921	BR02	29/03/11	29/03/11	NF	97	18304	VRTX COM. EQUIPAM. INF. LTDA	518,605	0,565	300,00
8578-00	CISCO UNIFIED IP PHONE 6921	BR02	29/03/11	29/03/11	NF	97	18304	VRTX COM. EQUIPAM. INF. LTDA	518,605	0,565	300,00
8579-00	CISCO UNIFIED IP PHONE 6921	BR02	29/03/11	29/03/11	NF	97	18304	VRTX COM. EQUIPAM. INF. LTDA	518,605	0,565	300,00
8580-00	CISCO UNIFIED IP PHONE 6921	BR02	29/03/11	29/03/11	NF	97	18304	VRTX COM. EQUIPAM. INF. LTDA	518,605	0,565	300,00
8581-00	CISCO UNIFIED IP PHONE 6921	BR02	29/03/11	29/03/11	NF	97	18304	VRTX COM. EQUIPAM. INF. LTDA	518,605	0,565	300,00
8582-00	CISCO UNIFIED IP PHONE 6921	BR02	29/03/11	29/03/11	NF	97	18304	VRTX COM. EQUIPAM. INF. LTDA	518,605	0,565	300,00
8583-00	CISCO UNIFIED IP PHONE 6921	BR02	29/03/11	29/03/11	NF	97	18304	VRTX COM. EQUIPAM. INF. LTDA	518,605	0,565	300,00
8584-00	TELEFONE CISCO	BR02	01/01/19	01/01/19					0,010	0,904	0,00
8585-00	TELEFONE	BR02	01/01/19	01/01/19	NF	97	18304	VRTX COM. EQUIPAM. INF. LTDA	0,010	0,904	0,00
8586-00	CISCO UNIFIED IP PHONE 6921	BR02	29/03/11	29/03/11	NF	97	18304	VRTX COM. EQUIPAM. INF. LTDA	518,605	0,565	300,00
8587-00	CISCO UNIFIED IP PHONE 6921	BR02	29/03/11	29/03/11	NF	97	18304	VRTX COM. EQUIPAM. INF. LTDA	518,605	0,565	300,00
8588-00	CISCO UNIFIED IP PHONE 6921	BR02	29/03/11	29/03/11	NF	97	18304	VRTX COM. EQUIPAM. INF. LTDA	518,605	0,565	300,00
8589-00	CISCO UNIFIED IP PHONE 6921	BR02	29/03/11	29/03/11	NF	97	18304	VRTX COM. EQUIPAM. INF. LTDA	518,605	0,565	300,00
8590-00	CISCO UNIFIED IP PHONE 6921	BR02	29/03/11	29/03/11	NF	97	18304	VRTX COM. EQUIPAM. INF. LTDA	518,605	0,565	300,00
8591-00	CISCO UNIFIED IP PHONE 6921	BR02	29/03/11	29/03/11	NF	97	18304	VRTX COM. EQUIPAM. INF. LTDA	518,605	0,565	300,00
8592-00	CISCO UNIFIED IP PHONE 6921	BR02	29/03/11	29/03/11	NF	97	18304	VRTX COM. EQUIPAM. INF. LTDA	518,605	0,565	300,00
8593-00	TELEFONE CISCO	BR02	01/01/19	01/01/19					0,010	0,904	0,00
8594-00	CISCO UNIFIED IP PHONE 6921	BR02	29/03/11	29/03/11	NF	97	18304	VRTX COM. EQUIPAM. INF. LTDA	518,605	0,565	300,00
8595-00	CISCO UNIFIED IP PHONE 6921	BR02	29/03/11	29/03/11	NF	97	18304	VRTX COM. EQUIPAM. INF. LTDA	518,605	0,565	300,00
8596-00	CISCO UNIFIED IP PHONE 6921	BR02	29/03/11	29/03/11	NF	97	18304	VRTX COM. EQUIPAM. INF. LTDA	518,605	0,565	300,00
8597-00	CISCO UNIFIED IP PHONE 6921	BR02	29/03/11	29/03/11	NF	97	18304	VRTX COM. EQUIPAM. INF. LTDA	518,605	0,565	300,00
8598-00	CISCO UNIFIED IP PHONE 6921	BR02	29/03/11	29/03/11	NF	97	18304	VRTX COM. EQUIPAM. INF. LTDA	518,605	0,565	300,00
8599-00	CISCO UNIFIED	BR02	01/01/19	01/01/19					0,010	0,904	0,00
8600-00	CISCO UNIFIED IP PHONE 6921	BR02	29/03/11	29/03/11	NF	97	18304	VRTX COM. EQUIPAM. INF. LTDA	518,605	0,565	300,00
8601-00	CISCO UNIFIED IP PHONE 6921	BR02	29/03/11	29/03/11	NF	97	18304	VRTX COM. EQUIPAM. INF. LTDA	518,605	0,565	300,00
8602-00	CISCO UNIFIED IP PHONE 6921	BR02	29/03/11	29/03/11	NF	97	18304	VRTX COM. EQUIPAM. INF. LTDA	518,605	0,565	300,00
8603-00	CISCO UNIFIED IP PHONE 6921	BR02	29/03/11	29/03/11	NF	97	18304	VRTX COM. EQUIPAM. INF. LTDA	518,605	0,565	300,00
8604-00	CISCO UNIFIED IP PHONE 6921	BR02	29/03/11	29/03/11	NF	97	18304	VRTX COM. EQUIPAM. INF. LTDA	518,605	0,565	300,00
8605-00	CISCO UNIFIED IP PHONE 6921	BR02	29/03/11	29/03/11	NF	97	18304	VRTX COM. EQUIPAM. INF. LTDA	518,605	0,565	300,00
8606-00	CISCO UNIFIED IP PHONE 6921	BR02	29/03/11	29/03/11	NF	97	18304	VRTX COM. EQUIPAM. INF. LTDA	518,605	0,565	300,00
8607-00	CISCO UNIFIED IP PHONE 6921	BR02	29/03/11	29/03/11	NF	97	18304	VRTX COM. EQUIPAM. INF. LTDA	518,605	0,565	300,00
8608-00	CISCO UNIFIED IP PHONE 6921	BR02	29/03/11	29/03/11	NF	97	18304	VRTX COM. EQUIPAM. INF. LTDA	518,605	0,565	300,00
8609-00	CISCO UNIFIED IP PHONE 6921	BR02	29/03/11	29/03/11	NF	97	18304	VRTX COM. EQUIPAM. INF. LTDA	518,605	0,565	300,00
8610-00	CISCO UNIFIED IP PHONE 6921	BR02	29/03/11	29/03/11	NF	97	18304	VRTX COM. EQUIPAM. INF. LTDA	518,605	0,565	300,00
8612-00	CISCO UNIFIED IP PHONE 6921	BR02	29/03/11	29/03/11	NF	97	18304	VRTX COM. EQUIPAM. INF. LTDA	518,605	0,565	300,00
8613-00	CISCO UNIFIED IP PHONE 6921	BR02	29/03/11	29/03/11	NF	97	18304	VRTX COM. EQUIPAM. INF. LTDA	518,605	0,565	300,00
8614-00	CISCO UNIFIED IP PHONE 6921	BR02	29/03/11	29/03/11	NF	97	18304	VRTX COM. EQUIPAM. INF. LTDA	518,605	0,565	300,00
8615-00	CISCO UNIFIED IP PHONE 6921	BR02	29/03/11	29/03/11	NF	97	18304	VRTX COM. EQUIPAM. INF. LTDA	518,605	0,565	300,00
8616-00	CISCO UNIFIED IP PHONE 6921	BR02	29/03/11	29/03/11	NF	97	18304	VRTX COM. EQUIPAM. INF. LTDA	518,605	0,565	300,00
8617-00	CISCO UNIFIED IP PHONE 6921	BR02	29/03/11	29/03/11	NF	97	18304	VRTX COM. EQUIPAM. INF. LTDA	518,605	0,565	300,00
8619-00	CISCO UNIFIED IP PHONE 6921	BR02	29/03/11	29/03/11	NF	97	18304	VRTX COM. EQUIPAM. INF. LTDA	518,605	0,565	300,00
8620-00	CISCO UNIFIED IP PHONE 6921	BR02	29/03/11	29/03/11	NF	97	18304	VRTX COM. EQUIPAM. INF. LTDA	518,605	0,565	300,00
8621-00	CISCO UNIFIED IP PHONE 6921	BR02	29/03/11	29/03/11	NF	97	18304	VRTX COM. EQUIPAM. INF. LTDA	518,605	0,565	300,00
8622-00	CISCO UNIFIED IP PHONE 6921	BR02	29/03/11	29/03/11	NF	97	18304	VRTX COM. EQUIPAM. INF. LTDA	518,605	0,565	300,00
8623-00	CISCO UNIFIED IP PHONE 6921	BR02	29/03/11	29/03/11	NF	97	18304	VRTX COM. EQUIPAM. INF. LTDA	518,605	0,565	300,00
8624-00	CISCO UNIFIED IP PHONE 6921	BR02	29/03/11	29/03/11	NF	97	18304	VRTX COM. EQUIPAM. INF. LTDA	518,605	0,565	300,00
8625-00	CISCO UNIFIED IP PHONE 6921	BR02	29/03/11	29/03/11	NF	97	18304	VRTX COM. EQUIPAM. INF. LTDA	518,605	0,565	300,00

Este documento é cópia do original, assinado digitalmente por CARLOS ROBERTO DENESZCZUK ANTONIO e Tribunal de Justiça do Estado de São Paulo, protocolado em 16/11/2022 às 19:38, sob o número WJMR22705151881.
Para conferir o original, acesse o site https://esaj.tjsp.jus.br/pastadigital/pg/abrirConferenciaDocumento.do, informe o processo 1007410-69.2022.8.26.0019 e código DB08AF4.

Código	Descricao	tabelecimen	Data Aquisição	Data Início	Esp.Docum	Núm.Docum	Cód.Fornec	Razão Social	VALOR DE REPOSIÇÃO	F.D.	VALOR DE MERCADO
8626-00	CISCO UNIFIED IP PHONE 6921	BR02	29/03/11	29/03/11	NF	97	18304	VRTX COM. EQUIPAM. INF. LTDA	518,605	0,565	300,00
8627-00	CISCO UNIFIED IP PHONE 6921	BR02	29/03/11	29/03/11	NF	97	18304	VRTX COM. EQUIPAM. INF. LTDA	518,605	0,565	300,00
8628-00	CISCO UNIFIED IP PHONE 6921	BR02	29/03/11	29/03/11	NF	97	18304	VRTX COM. EQUIPAM. INF. LTDA	518,605	0,565	300,00
8629-00	CISCO UNIFIED IP PHONE 6921	BR02	29/03/11	29/03/11	NF	97	18304	VRTX COM. EQUIPAM. INF. LTDA	518,605	0,565	300,00
8630-00	CISCO UNIFIED IP PHONE 6921	BR02	29/03/11	29/03/11	NF	97	18304	VRTX COM. EQUIPAM. INF. LTDA	518,605	0,565	300,00
8631-00	CISCO UNIFIED IP PHONE 6921	BR02	29/03/11	29/03/11	NF	97	18304	VRTX COM. EQUIPAM. INF. LTDA	518,605	0,565	300,00
8632-00	CISCO UNIFIED IP PHONE 6921	BR02	29/03/11	29/03/11	NF	97	18304	VRTX COM. EQUIPAM. INF. LTDA	518,605	0,565	300,00
8633-00	CISCO UNIFIED IP PHONE 6921	BR02	29/03/11	29/03/11	NF	97	18304	VRTX COM. EQUIPAM. INF. LTDA	518,605	0,565	300,00
8634-00	CISCO UNIFIED IP PHONE 6921	BR02	29/03/11	29/03/11	NF	97	18304	VRTX COM. EQUIPAM. INF. LTDA	518,605	0,565	300,00
8635-00	CISCO UNIFIED IP PHONE 6921	BR02	29/03/11	29/03/11	NF	97	18304	VRTX COM. EQUIPAM. INF. LTDA	518,605	0,565	300,00
8636-00	CISCO UNIFIED IP PHONE 6921	BR02	29/03/11	29/03/11	NF	97	18304	VRTX COM. EQUIPAM. INF. LTDA	518,605	0,565	300,00
8637-00	CISCO UNIFIED IP PHONE 6921	BR02	29/03/11	29/03/11	NF	97	18304	VRTX COM. EQUIPAM. INF. LTDA	518,605	0,565	300,00
8638-00	CISCO UNIFIED IP PHONE 6921	BR02	29/03/11	29/03/11	NF	97	18304	VRTX COM. EQUIPAM. INF. LTDA	518,605	0,565	300,00
8639-00	CISCO UNIFIED IP PHONE 6921	BR02	29/03/11	29/03/11	NF	97	18304	VRTX COM. EQUIPAM. INF. LTDA	518,605	0,565	300,00
8640-00	CISCO UNIFIED IP PHONE 6921	BR02	29/03/11	29/03/11	NF	97	18304	VRTX COM. EQUIPAM. INF. LTDA	518,605	0,565	300,00
8641-00	CISCO UNIFIED IP PHONE 6921	BR02	29/03/11	29/03/11	NF	97	18304	VRTX COM. EQUIPAM. INF. LTDA	518,605	0,565	300,00
8642-00	CISCO UNIFIED IP PHONE 6921	BR02	29/03/11	29/03/11	NF	97	18304	VRTX COM. EQUIPAM. INF. LTDA	518,605	0,565	300,00
8643-00	CISCO UNIFIED IP PHONE 6921	BR02	29/03/11	29/03/11	NF	97	18304	VRTX COM. EQUIPAM. INF. LTDA	518,605	0,565	300,00
8644-00	CISCO UNIFIED IP PHONE 6921	BR02	29/03/11	29/03/11	NF	97	18304	VRTX COM. EQUIPAM. INF. LTDA	518,605	0,565	300,00
8645-00	CISCO UNIFIED IP PHONE 6921	BR02	29/03/11	29/03/11	NF	97	18304	VRTX COM. EQUIPAM. INF. LTDA	518,605	0,565	300,00
8647-00	CISCO UNIFIED IP PHONE 6921	BR02	29/03/11	29/03/11	NF	97	18304	VRTX COM. EQUIPAM. INF. LTDA	518,605	0,565	300,00
8648-00	CISCO UNIFIED IP PHONE 6921	BR02	29/03/11	29/03/11	NF	97	18304	VRTX COM. EQUIPAM. INF. LTDA	518,605	0,565	300,00
8649-00	CISCO UNIFIED IP PHONE 6921	BR02	29/03/11	29/03/11	NF	97	18304	VRTX COM. EQUIPAM. INF. LTDA	518,605	0,565	300,00
8650-00	CISCO UNIFIED IP PHONE 6921	BR02	29/03/11	29/03/11	NF	97	18304	VRTX COM. EQUIPAM. INF. LTDA	518,605	0,565	300,00
8651-00	CISCO UNIFIED IP PHONE 6921	BR02	29/03/11	29/03/11	NF	97	18304	VRTX COM. EQUIPAM. INF. LTDA	518,605	0,565	300,00
8652-00	CISCO UNIFIED IP PHONE 6921	BR02	29/03/11	29/03/11	NF	97	18304	VRTX COM. EQUIPAM. INF. LTDA	518,605	0,565	300,00
8654-00	CISCO UNIFIED IP PHONE 6921	BR02	29/03/11	29/03/11	NF	97	18304	VRTX COM. EQUIPAM. INF. LTDA	518,605	0,565	300,00
8655-00	CISCO UNIFIED IP PHONE 6921	BR02	29/03/11	29/03/11	NF	97	18304	VRTX COM. EQUIPAM. INF. LTDA	518,605	0,565	300,00
8656-00	CISCO UNIFIED IP PHONE 6921	BR02	29/03/11	29/03/11	NF	97	18304	VRTX COM. EQUIPAM. INF. LTDA	518,605	0,565	300,00
8660-00	CISCO UNIFIED IP PHONE 6921	BR02	25/05/11	25/05/11	NF	129	18304	VRTX COM. EQUIPAM. INF. LTDA	509,737	0,565	300,00
8661-00	CISCO UNIFIED IP PHONE 6921	BR02	25/05/11	25/05/11	NF	129	18304	VRTX COM. EQUIPAM. INF. LTDA	509,737	0,565	300,00
8663-00	CISCO UNIFIED IP PHONE 6921	BR02	25/05/11	25/05/11	NF	129			509,737	0,565	300,00
8664-00	CISCO UNIFIED IP PHONE 6921	BR02	25/05/11	25/05/11	NF	129			509,737	0,565	300,00
8665-00	CISCO UNIFIED IP PHONE 6921	BR02	25/05/11	25/05/11	NF	129			509,737	0,565	300,00
8666-00	CISCO UNIFIED IP PHONE 6921	BR02	25/05/11	25/05/11	NF	129			509,737	0,565	300,00
8667-00	CISCO UNIFIED IP PHONE 6921	BR02	25/05/11	25/05/11	NF	129			509,737	0,565	300,00
8668-00	CISCO UNIFIED IP PHONE 6921	BR02	25/05/11	25/05/11	NF	129			509,737	0,565	300,00
8669-00	CISCO UNIFIED IP PHONE 6921	BR02	25/05/11	25/05/11	NF	129			509,737	0,565	300,00
8670-00	CISCO UNIFIED IP PHONE 6921	BR02	25/05/11	25/05/11	NF	129			509,737	0,565	300,00
8671-00	CISCO UNIFIED IP PHONE 6921	BR02	25/05/11	25/05/11	NF	129			509,737	0,565	300,00
8672-00	TELEFONE CISCO	BR02	01/01/19	01/01/19	NF	129			0,010	0,904	0,00
8673-00	CISCO UNIFIED IP PHONE 6921	BR02	25/05/11	25/05/11	NF	129			509,737	0,565	300,00
8674-00	CISCO UNIFIED IP PHONE 6921	BR02	25/05/11	25/05/11	NF	129			509,737	0,565	300,00
8676-00	CISCO UNIFIED IP PHONE 6921	BR02	25/05/11	25/05/11	NF	129			509,737	0,565	300,00
8677-00	CISCO UNIFIED IP PHONE 6921	BR02	25/05/11	25/05/11	NF	129			509,737	0,565	300,00
8678-00	CISCO UNIFIED IP PHONE 6921	BR02	25/05/11	25/05/11	NF	129			509,737	0,565	300,00
8679-00	CISCO UNIFIED IP PHONE 6921	BR02	25/05/11	25/05/11	NF	129			509,737	0,565	300,00
868-00	ARMARIO DE ACO, DIMENSAO: 120X040X190	BR02	30/09/13	30/09/13					-	0,565	0,00
8680-00	CISCO UNIFIED IP PHONE 6921	BR02	25/05/11	25/05/11	NF	129			509,737	0,565	300,00
8681-00	CISCO UNIFIED IP PHONE 6921	BR02	25/05/11	25/05/11	NF	129			509,737	0,565	300,00
8682-00	CISCO UNIFIED IP PHONE 6921	BR02	25/05/11	25/05/11	NF	129			509,737	0,565	300,00
8684-00	CISCO UNIFIED IP PHONE 6921	BR02	25/05/11	25/05/11	NF	129			509,737	0,565	300,00
8687-00	CISCO UNIFIED IP PHONE 6921	BR02	25/05/11	25/05/11	NF	129			509,737	0,565	300,00
8688-00	CISCO UNIFIED IP PHONE 6921	BR02	25/05/11	25/05/11	NF	129			509,737	0,565	300,00
8689-00	CISCO UNIFIED IP PHONE 6921	BR02	25/05/11	25/05/11	NF	129			509,737	0,565	300,00
8692-00	MONITOR LED 20" SAMSUNG	BR02	17/11/11	17/11/11	NFe	430302	15712	OFFICER DIST.PROD.DE INF.S/A	391,398	0,565	200,00
8693-00	MONITOR LED 20" SAMSUNG	BR02	17/11/11	17/11/11	NFe	430302	15712	OFFICER DIST.PROD.DE INF.S/A	391,398	0,565	200,00
8694-00	MONITOR LED 20" SAMSUNG	BR02	17/11/11	17/11/11	NFe	430302	15712	OFFICER DIST.PROD.DE INF.S/A	391,398	0,565	200,00
8695-00	MONITOR LED 20" SAMSUNG	BR02	17/11/11	17/11/11	NFe	430302	15712	OFFICER DIST.PROD.DE INF.S/A	391,398	0,565	200,00
8697-00	MONITOR 23 " LED - SAMSUNG	BR02	17/11/11	17/11/11	NFe	134507	13203	SND DISTR.DE PRODS.INFOR.LTD	647,017	0,565	400,00
8698-00	ESTACAO DE TRABALHO DELL PRECISION T3500	BR02	17/11/11	17/11/11	NFe	2006701	12846	DELL COMPUTADORES BR LTDA	4.639,437	0,023	100,00
8701-00	GAVETEIRO ECO-MAD - 03 GAVETAS - ARGILA	BR02	12/05/11	12/05/11	NF	1765			275,114	0,565	200,00
8704-00	GAVETEIRO ECO-MAD - 03 GAVETAS - ARGILA	BR02	12/05/11	12/05/11	NF	1765			275,114	0,565	200,00
8705-00	GAVETEIRO ECO-MAD - 03 GAVETAS - ARGILA	BR02	12/05/11	12/05/11	NF	1765			275,114	0,565	200,00
8707-00	GAVETEIRO ECO-MAD - 03 GAVETAS - ARGILA	BR02	12/05/11	12/05/11	NF	1765			275,114	0,565	200,00
8708-00	GAVETEIRO ECO-MAD - 03 GAVETAS - ARGILA	BR02	12/05/11	12/05/11	NF	1765			275,114	0,565	200,00
8710-00	GAVETEIRO	BR02	01/01/15	01/01/15					0,011	0,565	0,00
8711-00	GAVETEIRO ECO-MAD - 03 GAVETAS - ARGILA	BR02	12/05/11	12/05/11	NF	1765			275,114	0,565	200,00
8712-00	GAVETEIRO ECO-MAD - 03 GAVETAS - ARGILA	BR02	12/05/11	12/05/11	NF	1765			275,114	0,565	200,00
8715-00	GAVETEIRO ECO-MAD - 03 GAVETAS - ARGILA	BR02	31/07/14	31/07/14					0,012	0,565	0,00
8716-00	GAVETEIRO ECO-MAD - 03 GAVETAS - ARGILA	BR02	12/05/11	12/05/11	NF	1765			275,114	0,565	200,00
8717-00	GAVETEIRO ECO-MAD - 03 GAVETAS - ARGILA	BR02	12/05/11	12/05/11	NF	1765			275,114	0,565	200,00
8718-00	GAVETEIRO ECO-MAD - 03 GAVETAS - ARGILA	BR02	12/05/11	12/05/11	NF	1765			275,114	0,565	200,00
8719-00	GAVETEIRO ECO-MAD - 03 GAVETAS - ARGILA	BR02	12/05/11	12/05/11	NF	1765			275,114	0,565	200,00
8720-00	GAVETEIRO ECO-MAD - 03 GAVETAS - ARGILA	BR02	12/05/11	12/05/11	NF	1765			275,114	0,565	200,00
8721-00	GAVETEIRO ECO-MAD - 03 GAVETAS - ARGILA	BR02	12/05/11	12/05/11	NF	1765			275,114	0,565	200,00
8722-00	GAVETEIRO ECO-MAD - 03 GAVETAS - ARGILA	BR02	12/05/11	12/05/11	NF	1765			275,114	0,565	200,00
8723-00	GAVETEIRO ECO-MAD - 03 GAVETAS - ARGILA	BR02	12/05/11	12/05/11	NF	1765			275,114	0,565	200,00
8724-00	GAVETEIRO ECO-MAD - 03 GAVETAS - ARGILA	BR02	12/05/11	12/05/11	NF	1765			275,114	0,565	200,00
8725-00	GAVETEIRO ECO-MAD - 03 GAVETAS - ARGILA	BR02	12/05/11	12/05/11	NF	1765			275,114	0,565	200,00
8726-00	GAVETEIRO ECO-MAD - 03 GAVETAS - ARGILA	BR02	12/05/11	12/05/11	NF	1765			275,114	0,565	200,00
8728-00	GAVETEIRO ECO-MAD - 03 GAVETAS - ARGILA	BR02	12/05/11	12/05/11	NF	1765			275,114	0,565	200,00

Este documento é cópia do original, assinado digitalmente por CARLOS ROBERTO DENESZCZUK ANTONIO e Tribunal de Justiça do Estado de São Paulo, protocolado em 10/10/2022 às 19:38 , sob o número WAMR22701551881 .
Para conferir o original, acesse o site https://esaj.tjsp.jus.br/pastadigital/pg/abrirConferenciaDocumento.do, informe o processo 1007410-69.2022.8.26.0019 e código DB08AF4.

Código	Descricao	tabelecimen	Data Aquisição	Data Início	Esp.Docum	Núm.Docum	Cód.Fornec	Razão Social	VALOR DE REPOSIÇÃO	F.D.	VALOR DE MERCADO
8729-00	GAVETEIRO ECO-MAD - 03 GAVETAS - ARGILA	BR02	12/05/11	12/05/11	NF	1765			275,114	0,565	200
8730-00	GAVETEIRO ECO-MAD - 03 GAVETAS - ARGILA	BR02	12/05/11	12/05/11	NF	1765			275,114	0,565	200
8731-00	GAVETEIRO ECO-MAD - 03 GAVETAS - ARGILA	BR02	12/05/11	12/05/11	NF	1765			275,114	0,565	200
8732-00	GAVETEIRO ECO-MAD - 03 GAVETAS - ARGILA	BR02	12/05/11	12/05/11	NF	1765			275,114	0,565	200
8733-00	GAVETEIRO ECO-MAD - 03 GAVETAS - ARGILA	BR02	12/05/11	12/05/11	NF	1765			275,114	0,565	200
8734-00	GAVETEIRO ECO-MAD - 03 GAVETAS - ARGILA	BR02	12/05/11	12/05/11	NF	1765			275,114	0,565	200
8736-00	GAVETEIRO ECO-MAD - 03 GAVETAS - ARGILA	BR02	12/05/11	12/05/11	NF	1765			275,114	0,565	200
8738-00	GAVETEIRO ECO-MAD - 03 GAVETAS - ARGILA	BR02	12/05/11	12/05/11	NF	1765			275,114	0,565	200
8739-00	GAVETEIRO ECO-MAD - 03 GAVETAS - ARGILA	BR02	12/05/11	12/05/11	NF	1765			275,114	0,565	200
8740-00	GAVETEIRO ECO-MAD - 03 GAVETAS - ARGILA	BR02	12/05/11	12/05/11	NF	1765			275,114	0,565	200
8742-00	GAVETEIRO ECO-MAD - 03 GAVETAS - ARGILA	BR02	12/05/11	12/05/11	NF	1765			275,114	0,565	200
8743-00	GAVETEIRO ECO-MAD - 03 GAVETAS - ARGILA	BR02	12/05/11	12/05/11	NF	1765			275,114	0,565	200
8744-00	GAVETEIRO ECO-MAD - 03 GAVETAS - ARGILA	BR02	12/05/11	12/05/11	NF	1765			275,114	0,565	200
8745-00	GAVETEIRO ECO-MAD - 03 GAVETAS - ARGILA	BR02	12/05/11	12/05/11	NF	1765			275,114	0,565	200
8746-00	GAVETEIRO PEQUENO	BR02	01/01/19	01/01/19	NF	1765			0,010	0,904	0
8747-00	GAVETEIRO ECO-MAD - 03 GAVETAS - ARGILA	BR02	12/05/11	12/05/11	NF	1765			275,114	0,565	200
8748-00	GAVETEIRO ECO-MAD - 03 GAVETAS - ARGILA	BR02	12/05/11	12/05/11	NF	1765			275,114	0,565	200
8751-00	GAVETEIRO ECO-MAD - 03 GAVETAS - ARGILA	BR02	12/05/11	12/05/11	NF	1765			275,114	0,565	200
8752-00	GAVETEIRO ECO-MAD - 03 GAVETAS - ARGILA	BR02	12/05/11	12/05/11	NF	1765			275,114	0,565	200
87862-99	99 WATER MIND FIRMWARE VERSION 2:34	BR02	01/11/18	01/11/18	NFe	87862	15624	DMAE PORTO ALEGRE	170.922,229	0,565	96.600
8801-00	MONITOR SAMSUNG - LED 20" - BX2031N	BR02	22/06/11	22/06/11	NF	8236			496,871	0,565	300
8802-00	MONITOR SAMSUNG	BR02	01/01/19	01/01/19					0,010	0,904	0
8803-00	MONITOR SAMSUNG LED 20" - BX2030N	BR02	22/06/11	22/06/11	NF	8241			494,312	0,565	300
8805-00	MONITOR SAMSUNG LED 20" - BX2030N	BR02	22/06/11	22/06/11	NF	8241			494,312	0,565	300
8805-00	ARMARIO - SERVICO COMPLETO	BR02	22/11/11	22/11/11	NFe	77	18567	DESIGN E MOVEIS DE INT.LTDA	-	0,000	0
8806-00	MONITOR SANSUNG MODELO BX2050	BR02	01/01/19	01/01/19					0,010	0,904	0
8807-00	MONITOR SAMSUNG LED 20" - BX2030N	BR02	22/06/11	22/06/11	NF	8241			494,312	0,565	300
8808-00	MONITOR SAMSUNG LED 20" - BX2030N	BR02	22/06/11	22/06/11	NF	8241			494,312	0,565	300
8809-00	MONITOR SAMSUNG LED 20" - BX2030N	BR02	22/06/11	22/06/11	NF	8241			494,312	0,565	300
8810-00	MESA DE REUNIAO OVAL	BR02	06/06/11	06/06/11	NF	721			922,500	0,565	500
8811-01	DISPOSITIVO DE REMANCHAR COPPER CAN	BR02	06/06/11	30/09/11	NF	742	9399	FERRAMENTARIA EROTECH LTDA	1.556,516	0,565	900
8811-02	SUPORTE PARA GARRAFAS EM ACO INOX PARA CELULAS OIM	BR02	26/04/16	01/05/16	NFe	340	16957	RODNA MONTAGENS INDUSTR.LTDA	194,598	0,565	100
8812-00	EQUIP. PARA TESTE DE ESTANQUEIDADE	BR02	20/06/11	20/06/11	NF	1078			10.650,767	0,565	6.000
8812-01	DESMEMBRAMENTO POSTO DE MONTAGEM SABESP PARA ADEQUACAO AO PROJETO OIM	BR02	04/11/15	01/05/16	NFe	432	18237	KENIA CRISTINA FRANCO EPP	12.415,854	0,565	7.000
8814-00	PRINT SERVER D-LINK	BR02	30/06/11	30/06/11	NF	1352			332,629	0,565	200
8817-00	PRINT SERVER D-LINK	BR02	27/07/11	27/07/11	NF	1396			366,540	0,565	200
8819-00	IMPRESSORA MATRICIAL EPSON LX 300	BR02	27/07/11	27/07/11	NF	1393			797,040	0,565	500
8828-00	PARAFUSADEIRA PNEUMATICA	BR02	27/07/11	27/07/11	NF	3384			5.134,635	0,565	2.900
8828-01	PALHETA/ROLAMENTO/ENGRENAGENS/SILENCIADORES/ E EIXOS PARA REPARO DE PARAFUSADEIRA	BR02	01/11/16	01/11/16	NFe	9830	13800	VCEMJK COM.CONS.FERR.LTDAME	3.220,774	0,565	1.800
8831-00	NOBREAKE ATON	BR02	01/01/19	01/01/19		348177	15712	OFFICER DIST.PROD.DE INF.S/A	0,010	0,904	0
8832-00	BANCA ELETRONICA PARA TESTE	BR02	08/07/11	08/07/11	NF	19848			483.224,786	0,565	273.000
8832-01	COMPRESSOR ROTATIVO 3TR E CARGA DE GAS 407-C	BR02	10/04/15	10/04/15	NFe	133	11974	CELIO PINTO COELHO REFR.ME	3.318,255	0,565	1.900
8833-00	BALANCA TOLEDO	BR02	01/01/19	01/01/19					0,010	0,904	0
8834-00	BALANCA TOLEDO	BR02	01/01/19	01/01/19		122558	4239	TOLEDO BRASIL IND.BAL.LTDA	0,010	0,904	0
8839-00	MONITOR LED 20" - SAMSUNG	BR02	17/08/11	17/08/11		1528	18306	RGM DO BRASIL TECNO.LTDA	479,700	0,565	300
8842-00	MICROCOMPUTADOR DELL OPTIPLEX 790	BR02	31/08/11	31/08/11		787913	12846	DELL COMPUTADORES BR LTDA	2.470,873	0,023	100
8844-00	MICROCOMPUTADOR DELL OPTIPLEX 790	BR02	31/08/11	31/08/11		787573	12846	DELL COMPUTADORES BR LTDA	2.619,347	0,023	100
8845-00	MICROCOMPUTADOR DELL OPTIPLEX 790	BR02	31/08/11	31/08/11		787573	12846	DELL COMPUTADORES BR LTDA	2.619,347	0,023	100
8846-00	MICROCOMPUTADOR DELL OPTIPLEX 790	BR02	31/08/11	31/08/11		787913	12846	DELL COMPUTADORES BR LTDA	2.470,873	0,023	100
8849-00	MICROCOMPUTADOR DELL OPTIPLEX 790	BR02	31/08/11	31/08/11		787913	12846	DELL COMPUTADORES BR LTDA	2.470,886	0,023	100
8850-00	MICROCOMPUTADOR DELL OPTIPLEX 790	BR02	31/08/11	31/08/11		787913	12846	DELL COMPUTADORES BR LTDA	2.470,886	0,023	100
8851-00	MICROCOMPUTADOR DELL OPTIPLEX 790	BR02	31/08/11	31/08/11		787913	12846	DELL COMPUTADORES BR LTDA	2.470,886	0,023	100
8853-00	MICROCOMPUTADOR DELL OPTIPLEX 790	BR02	31/08/11	31/08/11		787913	12846	DELL COMPUTADORES BR LTDA	2.470,886	0,023	100
8857-00	MOTOR	BR02	01/01/19	01/01/19					0,010	0,904	0
8858-00	MOTOR E ACIONAMENTO DANAHER	BR02	31/08/11	31/08/11		145	6993	SYPO SIST.ELETRONICOS LTDA	6.973,288	0,565	3.900
8863-00	UNIDADE DE BACKUP-SISTEMA DE ARMAZENAMEN	BR02	30/09/11	30/09/11	NFe	40413	18551	DELL COMPUT.DO BRASIL LTDA	9.956,789	0,023	200
8881-00	MONITOR/TV 20" LG	BR02	28/09/11	31/12/12	NFe	383	6973	SAMARA EQPTOS SEGURANCA LTDA	1.045,500	0,565	600
8891-00	MEDIDOR ELETROMAGNETICO DN1" OPTIFLUX 11	BR02	17/10/11	17/10/11	NFe	13373	9393	CONAUT CONTROLES AUTOM.LTDA	5.386,453	0,565	3.000
8892-00	MEDIDOR ELETROMAGNETICO DN1" OPTIFLUX 11	BR02	17/10/11	17/10/11	NFe	13373	9393	CONAUT CONTROLES AUTOM.LTDA	5.386,453	0,565	3.000
8893-00	MEDIDOR ELETROMAGNETICO DN1" OPTIFLUX 11	BR02	17/10/11	17/10/11	NFe	13373	9393	CONAUT CONTROLES AUTOM.LTDA	5.386,453	0,565	3.000
8894-00	MEDIDOR ELETROMAGNETICO DN1" OPTIFLUX 11	BR02	17/10/11	17/10/11	NFe	13373	9393	CONAUT CONTROLES AUTOM.LTDA	5.386,453	0,565	3.000
8895-00	MEDIDOR ELETROMAGNETICO DN 2,5MM OPTIFLU	BR02	19/10/11	19/10/11	NFe	13868	9393	CONAUT CONTROLES AUTOM.LTDA	5.629,931	0,565	3.200
8896-00	MEDIDOR ELETROMAGNETICO DN 2,5MM OPTIFLU	BR02	19/10/11	19/10/11	NFe	13868	9393	CONAUT CONTROLES AUTOM.LTDA	5.629,931	0,565	3.200
8897-00	MEDIDOR ELETROMAGNETICO DN 2,5MM OPTIFLU	BR02	19/10/11	19/10/11	NFe	13868	9393	CONAUT CONTROLES AUTOM.LTDA	5.629,931	0,565	3.200
8900-00	MEDIDOR ELETROMAGNETICO DN 1/2" OPTIFLUX	BR02	19/10/11	19/10/11	NFe	13868	9393	CONAUT CONTROLES AUTOM.LTDA	5.361,595	0,565	3.000
8901-00	DISPOSITIVO PARA EIXOS	BR02	19/12/16	19/12/16	NFe	962	20773	FRESADORA PEGORETTI LTDA ME	1.117,314	0,565	600
8902-00	DISPOSITIVO PARA EIXOS	BR02	19/12/16	19/12/16	NFe	962	20773	FRESADORA PEGORETTI LTDA ME	1.117,314	0,565	600
8903-00	DISPOSITIVO PARA EIXOS	BR02	19/12/16	19/12/16	NFe	962	20773	FRESADORA PEGORETTI LTDA ME	1.117,314	0,565	600
8904-00	DISPOSITIVO PARA EIXOS	BR02	19/12/16	19/12/16	NFe	962	20773	FRESADORA PEGORETTI LTDA ME	1.117,314	0,565	600
8905-00	DISPOSITIVO PARA EIXOS	BR02	19/12/16	19/12/16	NFe	962	20773	FRESADORA PEGORETTI LTDA ME	1.117,314	0,565	600
8906-00	DISPOSITIVO PARA EIXOS	BR02	19/12/16	19/12/16	NFe	962	20773	FRESADORA PEGORETTI LTDA ME	1.117,314	0,565	600
8907-00	DISPOSITIVO PARA EIXOS	BR02	19/12/16	19/12/16	NFe	962	20773	FRESADORA PEGORETTI LTDA ME	1.117,314	0,565	600
8908-00	DISPOSITIVO PARA EIXOS	BR02	19/12/16	19/12/16	NFe	962	20773	FRESADORA PEGORETTI LTDA ME	1.117,314	0,565	600
8909-00	DISPOSITIVO PARA EIXOS	BR02	19/12/16	19/12/16	NFe	962	20773	FRESADORA PEGORETTI LTDA ME	1.117,314	0,565	600
8910-00	DISPOSITIVO PARA EIXOS	BR02	19/12/16	19/12/16	NFe	962	20773	FRESADORA PEGORETTI LTDA ME	1.117,314	0,565	600
8911-00	DISPOSITIVO PARA EIXOS	BR02	19/12/16	19/12/16	NFe	962	20773	FRESADORA PEGORETTI LTDA ME	1.117,314	0,565	600
8912-00	DISPOSITIVO PARA EIXOS	BR02	19/12/16	19/12/16	NFe	962	20773	FRESADORA PEGORETTI LTDA ME	1.117,314	0,565	600
8913-00	DISPOSITIVO PARA EIXOS	BR02	19/12/16	19/12/16	NFe	962	20773	FRESADORA PEGORETTI LTDA ME	1.117,314	0,565	600
8914-00	DISPOSITIVO PARA EIXOS	BR02	19/12/16	19/12/16	NFe	962	20773	FRESADORA PEGORETTI LTDA ME	1.117,314	0,565	600
8915-00	DISPOSITIVO PARA EIXOS	BR02	19/12/16	19/12/16	NFe	962	20773	FRESADORA PEGORETTI LTDA ME	1.117,314	0,565	600
8916-00	DISPOSITIVO PARA EIXOS	BR02	19/12/16	19/12/16	NFe	962	20773	FRESADORA PEGORETTI LTDA ME	1.117,314	0,565	600
8917-00	DISPOSITIVO PARA EIXOS	BR02	19/12/16	19/12/16	NFe	962	20773	FRESADORA PEGORETTI LTDA ME	1.117,314	0,565	600

fls. 7769

Para conferir o original, acesse o site https://esaj.tjsp.jus.br/pastadigital/pg/abrirConferenciaDocumento.do, informe o processo 1007410-69.2022.8.26.0019 e código DB08AF4.

Código	Descricao	tabelecimen	Data Aquisição	Data Início	Esp.Docum	Núm.Docum	Cód.Fornec	Razão Social	VALOR DE REPOSIÇÃO	F.D.	VALOR DE MERCADO
8918-00	DISPOSITIVO PARA EIXOS	BR02	19/12/16	19/12/16	NFe	962	20773	FRESADORA PEGORETTI LTDA ME	1.117,314	0,565	600
8919-00	DISPOSITIVO PARA EIXOS	BR02	19/12/16	19/12/16	NFe	962	20773	FRESADORA PEGORETTI LTDA ME	1.117,314	0,565	600
8920-00	DISPOSITIVO PARA EIXOS	BR02	19/12/16	19/12/16	NFe	962	20773	FRESADORA PEGORETTI LTDA ME	1.117,314	0,565	600
8921-00	DISPOSITIVO PARA EIXOS	BR02	19/12/16	19/12/16	NFe	962	20773	FRESADORA PEGORETTI LTDA ME	1.117,314	0,565	600
8922-00	DISPOSITIVO PARA EIXOS	BR02	19/12/16	19/12/16	NFe	962	20773	FRESADORA PEGORETTI LTDA ME	1.117,314	0,565	600
8923-00	DISPOSITIVO PARA EIXOS	BR02	19/12/16	19/12/16	NFe	962	20773	FRESADORA PEGORETTI LTDA ME	1.117,314	0,565	600
8924-00	DISPOSITIVO PARA EIXOS	BR02	19/12/16	19/12/16	NFe	962	20773	FRESADORA PEGORETTI LTDA ME	1.117,314	0,565	600
8925-00	DISPOSITIVO PARA EIXOS	BR02	19/12/16	19/12/16	NFe	962	20773	FRESADORA PEGORETTI LTDA ME	1.117,314	0,565	600
8926-00	DISPOSITIVO PARA EIXOS	BR02	19/12/16	19/12/16	NFe	962	20773	FRESADORA PEGORETTI LTDA ME	1.117,314	0,565	600
8927-00	DISPOSITIVO PARA EIXOS	BR02	19/12/16	19/12/16	NFe	962	20773	FRESADORA PEGORETTI LTDA ME	1.117,314	0,565	600
8928-00	DISPOSITIVO PARA EIXOS	BR02	19/12/16	19/12/16	NFe	962	20773	FRESADORA PEGORETTI LTDA ME	1.117,314	0,565	600
8929-00	DISPOSITIVO PARA EIXOS	BR02	19/12/16	19/12/16	NFe	962	20773	FRESADORA PEGORETTI LTDA ME	1.117,314	0,565	600
8930-00	DISPOSITIVO PARA EIXOS	BR02	19/12/16	19/12/16	NFe	962	20773	FRESADORA PEGORETTI LTDA ME	1.117,314	0,565	600
8931-00	DISPOSITIVO PARA EIXOS	BR02	19/12/16	19/12/16	NFe	962	20773	FRESADORA PEGORETTI LTDA ME	1.117,314	0,565	600
8932-00	DISPOSITIVO PARA EIXOS	BR02	19/12/16	19/12/16	NFe	962	20773	FRESADORA PEGORETTI LTDA ME	1.117,314	0,565	600
8933-00	DISPOSITIVO PARA EIXOS	BR02	19/12/16	19/12/16	NFe	962	20773	FRESADORA PEGORETTI LTDA ME	1.117,314	0,565	600
8934-00	DISPOSITIVO PARA EIXOS	BR02	19/12/16	19/12/16	NFe	962	20773	FRESADORA PEGORETTI LTDA ME	1.117,314	0,565	600
8935-00	DISPOSITIVO PARA EIXOS	BR02	19/12/16	19/12/16	NFe	962	20773	FRESADORA PEGORETTI LTDA ME	1.117,314	0,565	600
8936-00	DISPOSITIVO PARA EIXOS	BR02	19/12/16	19/12/16	NFe	962	20773	FRESADORA PEGORETTI LTDA ME	1.117,314	0,565	600
8937-00	DISPOSITIVO PARA EIXOS	BR02	19/12/16	19/12/16	NFe	962	20773	FRESADORA PEGORETTI LTDA ME	1.117,314	0,565	600
8938-00	DISPOSITIVO PARA EIXOS	BR02	19/12/16	19/12/16	NFe	962	20773	FRESADORA PEGORETTI LTDA ME	1.117,314	0,565	600
8939-00	DISPOSITIVO PARA EIXOS	BR02	19/12/16	19/12/16	NFe	962	20773	FRESADORA PEGORETTI LTDA ME	1.117,314	0,565	600
8940-00	DISPOSITIVO PARA EIXOS	BR02	19/12/16	19/12/16	NFe	962	20773	FRESADORA PEGORETTI LTDA ME	1.117,314	0,565	600
8941-00	DISPOSITIVO PARA EIXOS	BR02	19/12/16	19/12/16	NFe	962	20773	FRESADORA PEGORETTI LTDA ME	1.117,314	0,565	600
8942-00	DISPOSITIVO PARA EIXOS	BR02	19/12/16	19/12/16	NFe	962	20773	FRESADORA PEGORETTI LTDA ME	1.117,314	0,565	600
8943-00	DISPOSITIVO PARA EIXOS	BR02	19/12/16	19/12/16	NFe	962	20773	FRESADORA PEGORETTI LTDA ME	1.117,314	0,565	600
8944-00	DISPOSITIVO PARA EIXOS	BR02	19/12/16	19/12/16	NFe	962	20773	FRESADORA PEGORETTI LTDA ME	1.117,314	0,565	600
8945-00	DISPOSITIVO PARA EIXOS	BR02	19/12/16	19/12/16	NFe	962	20773	FRESADORA PEGORETTI LTDA ME	1.117,314	0,565	600
8946-00	DISPOSITIVO PARA EIXOS	BR02	19/12/16	19/12/16	NFe	962	20773	FRESADORA PEGORETTI LTDA ME	1.117,314	0,565	600
8947-00	DISPOSITIVO PARA EIXOS	BR02	19/12/16	19/12/16	NFe	962	20773	FRESADORA PEGORETTI LTDA ME	1.117,314	0,565	600
8948-00	DISPOSITIVO PARA EIXOS	BR02	19/12/16	19/12/16	NFe	962	20773	FRESADORA PEGORETTI LTDA ME	1.117,314	0,565	600
8949-00	DISPOSITIVO PARA EIXOS	BR02	19/12/16	19/12/16	NFe	962	20773	FRESADORA PEGORETTI LTDA ME	1.117,314	0,565	600
8950-00	DISPOSITIVO PARA EIXOS	BR02	19/12/16	19/12/16	NFe	962	20773	FRESADORA PEGORETTI LTDA ME	1.117,314	0,565	600
8951-00	DISPOSITIVO PARA EIXOS	BR02	19/12/16	19/12/16	NFe	962	20773	FRESADORA PEGORETTI LTDA ME	1.117,314	0,565	600
8952-00	DISPOSITIVO PARA EIXOS	BR02	19/12/16	19/12/16	NFe	962	20773	FRESADORA PEGORETTI LTDA ME	1.117,314	0,565	600
8953-00	DISPOSITIVO PARA EIXOS	BR02	19/12/16	19/12/16	NFe	962	20773	FRESADORA PEGORETTI LTDA ME	1.117,314	0,565	600
8954-00	DISPOSITIVO PARA EIXOS	BR02	19/12/16	19/12/16	NFe	962	20773	FRESADORA PEGORETTI LTDA ME	1.117,314	0,565	600
8955-00	DISPOSITIVO PARA EIXOS	BR02	19/12/16	19/12/16	NFe	962	20773	FRESADORA PEGORETTI LTDA ME	1.117,314	0,565	600
8956-00	DISPOSITIVO PARA EIXOS	BR02	19/12/16	19/12/16	NFe	962	20773	FRESADORA PEGORETTI LTDA ME	1.117,314	0,565	600
8957-00	DISPOSITIVO PARA EIXOS	BR02	19/12/16	19/12/16	NFe	962	20773	FRESADORA PEGORETTI LTDA ME	1.117,314	0,565	600
8958-00	DISPOSITIVO PARA EIXOS	BR02	19/12/16	19/12/16	NFe	962	20773	FRESADORA PEGORETTI LTDA ME	1.117,314	0,565	600
8959-00	DISPOSITIVO PARA EIXOS	BR02	19/12/16	19/12/16	NFe	962	20773	FRESADORA PEGORETTI LTDA ME	1.117,314	0,565	600
8960-00	DISPOSITIVO PARA EIXOS	BR02	19/12/16	19/12/16	NFe	962	20773	FRESADORA PEGORETTI LTDA ME	1.117,314	0,565	600
8961-00	DISPOSITIVO PARA EIXOS	BR02	19/12/16	19/12/16	NFe	962	20773	FRESADORA PEGORETTI LTDA ME	1.117,314	0,565	600
8962-00	DISPOSITIVO PARA EIXOS	BR02	19/12/16	19/12/16	NFe	962	20773	FRESADORA PEGORETTI LTDA ME	1.117,314	0,565	600
8963-00	DISPOSITIVO PARA EIXOS	BR02	19/12/16	19/12/16	NFe	962	20773	FRESADORA PEGORETTI LTDA ME	1.117,314	0,565	600
8964-00	DISPOSITIVO PARA EIXOS	BR02	19/12/16	19/12/16	NFe	962	20773	FRESADORA PEGORETTI LTDA ME	1.117,314	0,565	600
8965-00	DISPOSITIVO PARA EIXOS	BR02	19/12/16	19/12/16	NFe	962	20773	FRESADORA PEGORETTI LTDA ME	1.117,314	0,565	600
8966-00	DISPOSITIVO PARA EIXOS	BR02	19/12/16	19/12/16	NFe	962	20773	FRESADORA PEGORETTI LTDA ME	1.117,314	0,565	600
8967-00	DISPOSITIVO PARA EIXOS	BR02	19/12/16	19/12/16	NFe	962	20773	FRESADORA PEGORETTI LTDA ME	1.117,314	0,565	600
8968-00	DISPOSITIVO PARA EIXOS	BR02	19/12/16	19/12/16	NFe	962	20773	FRESADORA PEGORETTI LTDA ME	1.117,314	0,565	600
8969-00	DISPOSITIVO PARA EIXOS	BR02	19/12/16	19/12/16	NFe	962	20773	FRESADORA PEGORETTI LTDA ME	1.117,314	0,565	600
8970-00	DISPOSITIVO PARA EIXOS	BR02	19/12/16	19/12/16	NFe	962	20773	FRESADORA PEGORETTI LTDA ME	1.117,314	0,565	600
8971-00	DISPOSITIVO PARA EIXOS	BR02	19/12/16	19/12/16	NFe	962	20773	FRESADORA PEGORETTI LTDA ME	1.117,314	0,565	600
8972-00	DISPOSITIVO PARA EIXOS	BR02	19/12/16	19/12/16	NFe	962	20773	FRESADORA PEGORETTI LTDA ME	1.117,314	0,565	600
8973-00	DISPOSITIVO PARA EIXOS	BR02	19/12/16	19/12/16	NFe	962	20773	FRESADORA PEGORETTI LTDA ME	1.117,314	0,565	600
8974-00	DISPOSITIVO PARA EIXOS	BR02	19/12/16	19/12/16	NFe	962	20773	FRESADORA PEGORETTI LTDA ME	1.117,314	0,565	600
8975-00	DISPOSITIVO PARA EIXOS	BR02	19/12/16	19/12/16	NFe	962	20773	FRESADORA PEGORETTI LTDA ME	1.117,314	0,565	600
8976-00	DISPOSITIVO PARA EIXOS	BR02	19/12/16	19/12/16	NFe	962	20773	FRESADORA PEGORETTI LTDA ME	1.117,314	0,565	600
8977-00	DISPOSITIVO PARA EIXOS	BR02	19/12/16	19/12/16	NFe	962	20773	FRESADORA PEGORETTI LTDA ME	1.117,314	0,565	600
8978-00	DISPOSITIVO PARA EIXOS	BR02	19/12/16	19/12/16	NFe	962	20773	FRESADORA PEGORETTI LTDA ME	1.117,314	0,565	600
8979-00	DISPOSITIVO PARA EIXOS	BR02	19/12/16	19/12/16	NFe	962	20773	FRESADORA PEGORETTI LTDA ME	1.117,314	0,565	600
8980-00	DISPOSITIVO PARA EIXOS	BR02	19/12/16	19/12/16	NFe	962	20773	FRESADORA PEGORETTI LTDA ME	1.117,314	0,565	600
8981-00	DISPOSITIVO PARA EIXOS	BR02	19/12/16	19/12/16	NFe	962	20773	FRESADORA PEGORETTI LTDA ME	1.117,314	0,565	600
8982-00	DISPOSITIVO PARA EIXOS	BR02	19/12/16	19/12/16	NFe	962	20773	FRESADORA PEGORETTI LTDA ME	1.117,314	0,565	600
8983-00	DISPOSITIVO PARA EIXOS	BR02	19/12/16	19/12/16	NFe	962	20773	FRESADORA PEGORETTI LTDA ME	1.117,314	0,565	600
8984-00	DISPOSITIVO PARA EIXOS	BR02	19/12/16	19/12/16	NFe	962	20773	FRESADORA PEGORETTI LTDA ME	1.117,314	0,565	600
8985-00	DISPOSITIVO PARA EIXOS	BR02	19/12/16	19/12/16	NFe	962	20773	FRESADORA PEGORETTI LTDA ME	1.117,314	0,565	600
8986-00	DISPOSITIVO PARA EIXOS	BR02	19/12/16	19/12/16	NFe	962	20773	FRESADORA PEGORETTI LTDA ME	1.117,314	0,565	600
8987-00	DISPOSITIVO PARA EIXOS	BR02	19/12/16	19/12/16	NFe	962	20773	FRESADORA PEGORETTI LTDA ME	1.117,314	0,565	600
8988-00	DISPOSITIVO PARA EIXOS	BR02	19/12/16	19/12/16	NFe	962	20773	FRESADORA PEGORETTI LTDA ME	1.117,314	0,565	600
8989-00	DISPOSITIVO PARA EIXOS	BR02	19/12/16	19/12/16	NFe	962	20773	FRESADORA PEGORETTI LTDA ME	1.117,314	0,565	600
8990-00	DISPOSITIVO PARA EIXOS	BR02	19/12/16	19/12/16	NFe	962	20773	FRESADORA PEGORETTI LTDA ME	1.117,314	0,565	600
8991-00	DISPOSITIVO PARA EIXOS	BR02	19/12/16	19/12/16	NFe	962	20773	FRESADORA PEGORETTI LTDA ME	1.117,314	0,565	600
8992-00	DISPOSITIVO PARA EIXOS	BR02	19/12/16	19/12/16	NFe	962	20773	FRESADORA PEGORETTI LTDA ME	1.117,314	0,565	600
8993-00	DISPOSITIVO PARA EIXOS	BR02	19/12/16	19/12/16	NFe	962	20773	FRESADORA PEGORETTI LTDA ME	1.117,314	0,565	600
8994-00	DISPOSITIVO PARA EIXOS	BR02	19/12/16	19/12/16	NFe	962	20773	FRESADORA PEGORETTI LTDA ME	1.117,314	0,565	600
8995-00	DISPOSITIVO PARA EIXOS	BR02	19/12/16	19/12/16	NFe	962	20773	FRESADORA PEGORETTI LTDA ME	1.117,314	0,565	600
8996-00	DISPOSITIVO PARA EIXOS	BR02	19/12/16	19/12/16	NFe	962	20773	FRESADORA PEGORETTI LTDA ME	1.117,314	0,565	600
8997-00	DISPOSITIVO PARA EIXOS	BR02	19/12/16	19/12/16	NFe	962	20773	FRESADORA PEGORETTI LTDA ME	1.117,314	0,565	600
8998-00	DISPOSITIVO PARA EIXOS	BR02	19/12/16	19/12/16	NFe	962	20773	FRESADORA PEGORETTI LTDA ME	1.117,314	0,565	600
8999-00	DISPOSITIVO PARA EIXOS	BR02	19/12/16	19/12/16	NFe	962	20773	FRESADORA PEGORETTI LTDA ME	1.117,314	0,565	600

fls. 7770

Para conferir o original, acesse o site https://esaj.tjsp.jus.br/pastadigital/pg/abrirConferenciaDocumento.do, informe o processo 1007410-69.2022.8.26.0019 e código DB08AF4.

Código	Descricao	tabelecimen	Data Aquisição	Data Início	Esp.Docum	Núm.Docum	Cód.Fornec	Razão Social	VALOR DE REPOSIÇÃO	F.D.	VALOR DE MERCADO
9000-00	DISPOSITIVO PARA EIXOS	BR02	19/12/16	19/12/16	NFe	962	20773	FRESADORA PEGORETTI LTDA ME	1.117,314	0,565	600,00
9016-07	SERVIÇO CONSTRUCAO DE REDE	BR02	06/12/12	31/10/13	NFe	1965	18815	RIZEL INST ELETRIC. LTDA	-	0,000	0,00
9017-07	SERVIÇO CONSTRUCAO DE REDE	BR02	06/12/12	31/10/13	NFe	1965	18815	RIZEL INST ELETRIC. LTDA	-	0,000	0,00
9018-07	CONSTRUÇÃO DE REDE	BR02	14/12/12	31/10/13	NFe	1965	18815	RIZEL INST ELETRIC. LTDA	473,181	0,565	300,00
9019-07	CONSTRUÇÃO DE REDE	BR02	14/12/12	31/10/13	NFe	1965	18815	RIZEL INST ELETRIC. LTDA	473,181	0,565	300,00
9020-07	CONSTRUÇÃO DE REDE	BR02	14/12/12	31/10/13	NFe	1965	18815	RIZEL INST ELETRIC. LTDA	473,181	0,565	300,00
9021-07	CONSTRUÇÃO DE REDE	BR02	14/12/12	31/10/13	NFe	1965	18815	RIZEL INST ELETRIC. LTDA	473,181	0,565	300,00
9022-07	CONSTRUÇÃO DE REDE	BR02	14/12/12	31/10/13	NFe	1965	18815	RIZEL INST ELETRIC. LTDA	473,181	0,565	300,00
9025-00	PROJETOR DELL 1610HD	BR02	14/02/12	14/02/12	NFe	82356	18551	DELL COMPUT.DO BRASIL LTDA	3.463,508	0,023	100,00
9028-00	SWITCH CISCO SF 302-08	BR02	23/02/12	23/02/12	NF	16	13376	OPPORTUNITY TECHNOLOGY	1.214,564	0,565	700,00
9029-00	SWITCH CISCO SF 302-08	BR02	23/02/12	23/02/12	NF	16	13376	OPPORTUNITY TECHNOLOGY	1.214,564	0,565	700,00
9031-00	SWITCH CISCO SF 302-08	BR02	23/02/12	23/02/12	NF	16	13376	OPPORTUNITY TECHNOLOGY	1.214,564	0,565	700,00
9032-00	SWITCH	BR02	01/01/19	01/01/19	NFe	1430	13283	TORMEL ENGENHARIA LTDA	0,010	0,904	0,00
9053-00	CISCO MICROPHONE FOR 7937	BR02	15/03/12	15/03/12	NFe	207	18304	VRTX COM. EQUIPAM. INF. LTDA	544,496	0,565	300,00
9054-00	CISCO MICROPHONE FOR 7937	BR02	15/03/12	15/03/12	NFe	207	18304	VRTX COM. EQUIPAM. INF. LTDA	544,496	0,565	300,00
9061-00	DESKTOP OPTIPLEX 790	BR02	01/01/19	01/01/19	NFe	346435	12846	DELL COMPUTADORES BR LTDA	0,010	0,904	0,00
9062-00	NOTEBOOK DELL LATITUDE	BR02	01/01/19	01/01/19					0,010	0,904	0,00
9070-00	NOTEBOOK DELL LAT	BR02	01/01/19	01/01/19					0,010	0,904	0,00
9101-00	MEDIDOR ELETROMAGNETICO DN 1/2" OPTIFLUX	BR02	19/10/11	19/10/11	NFe	13868	9393	CONAUT CONTROLES AUTOM.LTDA	5.361,595	0,565	3.000,00
9109-00	CADEIRA GIRATORIA EM TECIDO, COR: PRETO, OPCIONAL: BRACOS	BR02	30/09/13	30/09/13					-	0,565	0,00
9114-00	DISPOSITIVO P/TESTAR SENSIBILIDADE DAS R	BR02	27/10/11	27/10/11	NFe	90	18237	KENIA CRISTINA FRANCO EPP	3.996,086	0,565	2.300,00
9114-01	SERVO DRIVE/SERVO MOTOR/CABO POTENCIA/ENCODER E PROGRAMACAO	BR02	28/09/15	01/05/16	NFe	34730	977	KALATEC AUTOMACAO LTDA.	1.911,803	0,565	1.100,00
9114-02	BASTIDOR/UNID.DE PROCESSAMENTO/MOSULO COM 2 CANAIS/MODULO DIGITAL/ADAPTADOR CPU/PAINEL FRONTAL	BR02	01/10/15	01/05/16	NFe	4118	539	HI TECNOLOGIA IND.COM.LTDA	4.086,569	0,565	2.300,00
9120-00	ARQUIVO PASTA SUSPENSA EM ACO	BR02	17/11/11	17/11/11	NF	3850	4973	INTERCRAFT MOV.MAQ.LTDA	904,050	0,226	200,00
9121-00	ARQUIVO PASTA SUSPENSA EM ACO	BR02	17/11/11	17/11/11	NF	3850	4973	INTERCRAFT MOV.MAQ.LTDA	904,050	0,226	200,00
9127-00	TENSIOMETRO	BR02	01/01/19	01/01/19					0,010	0,904	0,00
9129-00	GAVETEIRO VOLANTE	BR02	28/11/11	28/11/11	NF	813	14908	NATALINO DE LIMA COSTAME	333,023	0,565	200,00
9138-00	TRACADOR DE ALTURA DIGITAL 300MM	BR02	12/12/11	12/12/11	NFe	29146	4043	LUITEX MAQS.E FERRAMENTAS LT	3.672,374	0,565	2.100,00
91406-11/1	FRETE SOBRE TRANSPORTE DE COMODATO ATIVO	BR02	24/05/19	24/05/19	CTe	91406	22329	AVLOG LOGISTICA E TRANSPORTE	-	0,000	0,00
9141-00	MICROCOMPUTADOR DELL OPTIPLEX 790	BR02	13/12/11	13/12/11	NFe	2077093	12846	DELL COMPUTADORES BR LTDA	2.667,550	0,023	100,00
9150-00	MOLDE DA ENGRENAGEM 012393	BR02	09/04/14	09/04/14	NFe	206	9399	FERRAMENTARIA EROTECH LTDA	9.114,300	0,113	1.000,00
9150-01	MODIFICACAO DO MOLDE DA ENGRENAGEM 012393 COD.2020112000	BR02	08/04/15	08/04/15	NFe	4090	9399	FERRAMENTARIA EROTECH LTDA	2.193,246	0,113	200,00
9150-02	POSTICO CAVIDADE INFERIOR 2020112041	BR02	18/07/18	18/07/18	NFe	7630	9399	FERRAMENTARIA EROTECH LTDA	1.520,897	0,565	900,00
9150-03	POSTICO DENTADO INFERIOR 2020112040	BR02	18/07/18	18/07/18	NFe	7630	9399	FERRAMENTARIA EROTECH LTDA	3.229,791	0,565	1.800,00
9150-04	POSTICOS E MATRIZ	BR02	10/08/18	10/08/18	NFe	7728	9399	FERRAMENTARIA EROTECH LTDA	15.755,929	0,565	8.900,00
9151-00	MOLDE P/ BASE DO MOSTRADOR COPPER CAN	BR02	22/12/11	31/05/12	NFe	1686	719	MECANEL MEC. ELETR. INDL. LT	47.604,752	0,113	5.400,00
9151-01	MODIFICAÇÃO DO MOLDE DA BASE DO MOSTRADOR COPPER CAN DES. 2020111000	BR02	08/08/13	08/08/13	NFe	113	719	MECANEL MEC. ELETR. INDL. LT	7.380,000	0,113	800,00
9151-02	ADTO MECANEL-PC70715- 30%	BR02	20/10/11	31/05/12	NFe	70715	719	MECANEL MEC. ELETR. INDL. LT	27.490,500	0,565	15.500,00
9151-03	MODIFICACAO EM FERRAMENTAL PARA ELIMINACAO DE SOLDA	BR02	11/07/16	11/07/16	NFe	6163	15152	TKS FERRAMENTAS DE PRECISAO	2.534,653	0,565	1.400,00
9151-04	RESISTENCIA BI-METALICA 350W 240V COMPR 32MM U750 HOTSET	BR02	16/07/14	16/07/14	NFe	19256	9544	HUSKY DO BRASIL SIS.INJ LTDA	4.846,323	0,565	2.700,00
9151-15	CAVIDADE/BERCO/TAQUINHO	BR02	20/10/16	20/10/16	NFe	6504	15152	TKS FERRAMENTAS DE PRECISAO	33.147,655	0,565	18.700,00
9160-00	BANCA PARA MEDIDORES	BR02	01/01/19	01/01/19					0,010	0,904	0,00
9162-00	FILTRO SIMPLEX-COD.APX-662	BR02	22/12/11	22/12/11	NFe	1693	12497	FILTRI IND.COMERCIO LTDA	3.935,754	0,565	2.200,00
9166-00	DISPOSITIVO	BR02	01/01/19	01/01/19					0,010	0,904	0,00
9168-00	MAQUINA INJETORA -AUTOM.BASE INTERMEDIAR	BR02	29/12/11	01/04/12	NFe	25071	18392	ELETTROSYSTEM S.A.S	178.354,268	0,565	100.800,00
9168-01	MAQUINA INJETORA-AUTOM.BASE INTERMEDIARIA - ADTO PC67540	BR02	11/05/11	01/04/12	NF	67540	18392	ELETTROSYSTEM S.A.S	137.537,776	0,565	77.700,00
9168-02	MAQUINA INJETORA-AUTOM.BASE INTERMEDIARIA - ADTO PC67540	BR02	19/09/11	01/04/12		67540	18392	ELETTROSYSTEM S.A.S	93.482,042	0,565	52.800,00
9168-03	MAQUINA INJETORA-AUTOM.BASE INTERMEDIARIA - ADTO PC64570	BR02	28/11/11	01/04/12	NF	67540	18392	ELETTROSYSTEM S.A.S	149.247,290	0,565	84.300,00
9168-04	MAQUINA INJETORA-AUTOM.BASE INTERMEDIARIA - COMPL.IMPORT.NF25071-PC67540	BR02	29/12/11	01/04/12	NFe	25071	18392	ELETTROSYSTEM S.A.S	12.905,960	0,565	7.300,00
9168-05	CONTROLADOR P/ VIBRADOR C/ 03 CARTOES 20W	BR02	26/06/12	26/06/12	NFe	30231	18392	ELETTROSYSTEM S.A.S	8.815,951	0,565	5.000,00
9168-06	ALIMENTADOR LINEAR	BR02	27/06/12	27/06/12	NFe	30223	18392	ELETTROSYSTEM S.A.S	3.133,511	0,565	1.800,00
9168-07	COMPL. IMPORT. NF 30223	BR02	02/07/12	02/07/12	NFe	30223	18392	ELETTROSYSTEM S.A.S	295,483	0,565	200,00
9168-08	GASTOS COM INSTALACAO DE MAQUINAS	BR02	17/08/12	17/08/12	NFe	649	3074	TRANSPORTES BIANCARDI LTDA	-	0,000	0,00
9168-09	NARIZ DE SOLDAR BASE INTERMEDIARIA NA ELETROSYSTEM	BR02	27/09/12	27/09/12	NFe	2447	15152	TKS FERRAMENTAS DE PRECISAO	851,677	0,565	500,00
9168-10	PAINEL DE IHM, ADAPTADOR PARA GRAMPOS OU CONECTORES GP30000H, CABO COM CONECTORES 10M PARA AGP3300H	BR02	03/12/12	03/12/12	NFe	35064	18392	ELETTROSYSTEM S.A.S	11.293,823	0,565	6.400,00
9168-11	ACOPLAMENTO GS19	BR02	03/12/12	03/12/12	NFe	35067	18392	ELETTROSYSTEM S.A.S	650,768	0,565	400,00
9168-12	VACUO DIGITAL/CILINDRO ROTATIVO/ MODULO DE EMERGENCIA PARA PROTECAO/SENSOR CODIFICADO/ELETROVALVULAS	BR02	03/12/12	03/12/12	NFe	35061	18392	ELETTROSYSTEM S.A.S	11.964,062	0,565	6.800,00
9168-13	SENSOR OPTICO/SENSOR INFRAVERMELHO/SENSOR MAGNETICO/TRANSDUTOR LINEAR/SENSOR INDUSIVO	BR02	03/12/12	03/12/12	NFe	35057	18392	ELETTROSYSTEM S.A.S	6.450,378	0,565	3.600,00
9168-14	PARTES DE MAQUINA	BR02	04/12/12	04/12/12	NFe	35059	18392	ELETTROSYSTEM S.A.S	22.260,872	0,565	12.600,00
9168-15	COMPL. NF 35061	BR02	04/12/12	28/02/13	NFe	35061	18392	ELETTROSYSTEM S.A.S	4.230,068	0,565	2.400,00
9168-16	COMPL. IMPORT. NF 35057	BR02	31/01/13	31/01/13	NFe	36490	18392	ELETTROSYSTEM S.A.S	607,485	0,565	300,00
9168-17	SERVIÇOS INJETORA DE PLASTICO	BR02	06/12/13	06/12/13	NFe	77	19685	MARIO HIYOSHI AMANO-ME	-	0,000	0,00
9168-18	ALIMENTADOR VIBRATORIOMODELO BF-60	BR02	14/05/15	14/05/15	NFe	8922	17828	NORMA EQUIPAMENTOS LTDA	15.863,590	0,565	9.000,00
9168-19	ALTERACAO NA MAQ ELETROSYSTEM P ATENDER BASE COMPOSITE	BR02	11/06/15	11/06/15	NFe	469	18255	FEMMA FERRAMENTARIA LTDA ME	7.086,662	0,565	4.000,00
9168-20	MOVIMENTACAO DE MAQUINAS	BR02	06/10/15	01/05/16	NFe	1001	3074	TRANSPORTES BIANCARDI LTDA	798,000	0,565	500,00
9168-21	POSTO DE IDENTIFICACAO DE BUCHA MONTADA	BR02	10/12/15	10/12/15	NFe	442	18237	KENIA CRISTINA FRANCO EPP	6.712,160	0,565	3.800,00
9168-22	ADAPTACAO MAQUINA ELETTROSYSTEM PARA MONTAGEM DE BUCHA + SAFIRA NA BASE INT.TU6	BR02	20/02/18	01/05/18	NFe	134	21810	MONDRAGON ASS. DO BRA.IND.	76.139,563	0,565	43.000,00
9168-23	433 CARCACAS PARA MEDIDORES DE AGUA EM LATAO - IMPORTADAS PARA TESTES	BR02	28/01/16	01/05/18	NFe	63290	19916	MIGAL S.R.L	11.042,428	0,565	6.200,00
9168-24	TESTE EFETUADO PELO FORNECEDOR MIGAL - TU6 CAPABILITY MACHINING	BR02	01/06/16	01/05/18	NF	14	19916	MIGAL S.R.L	31.709,624	0,565	17.900,00
9168-25	UNIDADE DE PRISMA PARA GRAVAR ROLETE TU6 2090041008	BR02	13/07/17	01/05/18	NFe	6782	41166	GRAVURAS INDS. DAGER LTDA	1.497,709	0,565	800,00
9168-26	FRETE PARA VALIDACAO DE PROJETO	BR02	12/09/17	01/05/18	NFe	31785	17150	ALPHA CARGO TRANSPORTES LTDA	-	0,000	0,00
9168-27	FRETE PARA VALIDACAO DE PROJETO	BR02	20/09/17	01/05/18	NFe	31901	17150	ALPHA CARGO TRANSPORTES LTDA	-	0,000	0,00
9168-28	SISTEMA ENCODER DE INTERFACE PICK & PLACE HP140T BB	BR02	10/05/19	10/05/19	NFe	280	22387	WEISS BRASIL COMPONENTES	69.376,779	0,904	62.700,00
9168-29	FRETE SOBRE TRANSPORTE DE ATIVO	BR02	03/05/19	03/05/19	CTR	986972	21599	TNT MERCURIO CARGAS E ENCOME	-	0,000	0,00
9169-00	MAQUINA INJETORA -AUTOM.BASE INTERMEDIAR	BR02	29/12/11	01/04/12	NFe	25071	18392	ELETTROSYSTEM S.A.S	178.354,268	0,565	100.800,00
9169-01	MAQUINA INJETORA AUTOM.BASE INTERMEDIARIA - ADTO PC67540	BR02	11/05/11	01/04/12	NF	67540			137.537,776	0,565	77.700,00
9169-02	MAQUINA INJETORA-AUTOM.BASE INTERMEDIARIA - ADTO PC67540	BR02	19/09/11	01/04/12		67540	18392	ELETTROSYSTEM S.A.S	93.482,042	0,565	52.800,00
9169-03	MAQUINA INJETORA-AUTOM.BASE INTERMEDIARIA - ADTO PC64570	BR02	28/11/11	01/04/12	NF	67540	18392	ELETTROSYSTEM S.A.S	149.247,290	0,565	84.300,00
9169-04	COMPL.IMPORT.NF25071-PC67540	BR02	29/12/11	01/04/12	NFe	25071	18392	ELETTROSYSTEM S.A.S	12.905,947	0,565	7.300,00
9169-05	COMPL. ATIVO 9169-02	BR02	28/02/12	28/02/12	NFe	35065	18392	ELETTROSYSTEM S.A.S	75,079	0,565	0,00
9169-08	SERVO MOTOR SEM ESCOVAS	BR02	03/12/12	03/12/12	NFe	35065	18392	ELETTROSYSTEM S.A.S	2.303,003	0,565	1.300,00
9169-09	CONEXOES PARA PROFIBUS	BR02	03/12/12	03/12/12	NFe	35062	18392	ELETTROSYSTEM S.A.S	3.309,881	0,565	1.900,00

Para conferir o original, acesse o site https://esaj.tjsp.jus.br/pastadigital/pg/abrirConferenciaDocumento.do, informe o processo 1007410-69.2022.8.26.0019 e código DB08AF4.

Código	Descricao	tabelecimen	Data Aquisição	Data Início	Esp.Docum	Núm.Docum	Cód.Fornec	Razão Social	VALOR DE REPOSIÇÃO	F.D.	VALOR DE MERCADO
9169-10	EQUPTOS DOCUMENTO TECNICO	BR02	04/12/12	04/12/12	NFe	35058	18392	ELETTROSYSTEM S.A.S	291,129	0,565	200,00
9169-11	PARTES DE MÁQUINA	BR02	04/12/12	04/12/12	NFe	35060	18392	ELETTROSYSTEM S.A.S	11.974,505	0,565	6.800,00
9169-12	COMPL. NF 35058	BR02	31/01/13	31/01/13	NFe	36491	18392	ELETTROSYSTEM S.A.S	20,024	0,565	0,00
9169-13	MATERIAIS HIKARI	BR02	16/01/15	16/01/15	NFe	4789	15152	TKS FERRAMENTAS DE PRECISAO	20.397,325	0,565	11.500,00
9169-14	MATERIAIS HIKARI	BR02	16/01/15	16/01/15	NFe	4790	15152	TKS FERRAMENTAS DE PRECISAO	14.632,869	0,565	8.300,00
9169-15	MOVIMENTACAO DE MAQUINAS	BR02	06/10/15	01/05/16	NFe	1001	3074	TRANSPORTES BIANCARDI LTDA	798,000	0,565	500,00
9170-00	CLIMATIZADOR EVAPORATIVO	BR02	04/03/11	29/04/11	NF	4246	8993	VIVA EQUIP.IND.COM.LTDA	5.592,650	0,565	3.200,00
9171-00	CLIMATIZADOR EVAPORATIVO EBV16 ABS	BR02	14/07/14	14/07/14	NFe	25756	8993	VIVA EQUIP.IND.COM.LTDA	12.348,585	0,565	7.000,00
9171-01	INSTALACAO DE 02 CLIMATIZADOR EVAPORATIVOS ECOBRISAS NA VERIFICACAO	BR02	27/10/14	27/10/14	NFe	439	16476	MTH SERV.MANUT.ELET.LTDA ME	7.813,575	0,565	4.400,00
9172-00	CLIMATIZADOR ECOBRISA AREA EXTERNA	BR02	01/01/19	01/01/19					0,010	0,904	0,00
9173-00	CLIMATIZADOR ECOBRISA AREA EXTERNA	BR02	01/01/19	01/01/19					0,010	0,904	0,00
9175-00	MAQUINA INJETORA VERTICAL ARBURG	BR02	09/01/12	01/04/12	NFe	25388	5386	ARBURG GmbH + Co KG	38.027,024	0,565	21.500,00
9175-00A	ADTO ARBURG - PC68764 - PROJ.5622-PWMAP5	BR02	11/07/11	01/04/12	NF	68764			9.865,584	0,565	5.600,00
9175-00B	ADTO ARBURG-PC68764-PROJ.5622-PWMAP568	BR02	10/10/11	01/04/12		68764	5386	ARBURG GmbH + Co KG	21.139,272	0,565	11.900,00
9175-00C	ADTO ARBURG-PC68764-PROJ.5622-PWMAP568	BR02	30/12/11	01/04/12	NF	68764	5386	ARBURG GmbH + Co KG	183.236,839	0,565	103.500,00
9175-01	TRANSFORMADOR TRIFASICO	BR02	16/01/12	01/04/12	NFe	1296	13461	SOLANO TRANSKAV COM.REPR.LT.	3.361,123	0,565	1.900,00
9175-02	COMPL.IMPORT.NF25388-PC68764	BR02	09/01/12	01/04/12	NFe	25388	5386	ARBURG GmbH + Co KG	11.229,248	0,565	6.300,00
9175-03	BICO PARA MAQUINA INJETORA	BR02	10/02/12	10/02/12	NFe	1595	9399	FERRAMENTARIA EROTECH LTDA	737,299	0,565	400,00
9175-04	INSTALACAO E TREINAMENTO	BR02	17/04/12	17/04/12	NFe	1142	8445	ARBURG LTDA	1.301,721	0,565	700,00
9175-05	NIPLE RAPIDO / ENGATE RAPIDO	BR02	01/02/13	01/02/13	NFe	13594	2291	STAUBLI COM IMP EXP REP LTDA	1.164,269	0,565	700,00
9175-06	MONTAGEM E INTALACAO DO SISTEMA DE SEGURANCA DA INJETORAS	BR02	21/05/15	21/05/15	NFe	1928	15191	BRAVA AUTOMACAO LTDA	964,611	0,565	500,00
9175-07	CONDULET ALUMINIO 3/4. ELETRODUTO NBR. DETECTOR OPTICO	BR02	11/06/15	11/06/15	NFe	418	19258	NEW SAFETY COM.INST.EQUIP.	283,381	0,565	200,00
9175-08	SISTEMA EGA P/ MAQ. INJET. E MAQ. AUTOM. DA MONTAGEM IHM-PCP216BLWL	BR02	11/06/15	31/08/15	NFe	4595	18117	EGA ENGENHARIA AUTOMACAO LTD	2.360,495	0,565	1.300,00
9175-09	TORRE LUMINOSA E UPGRADE NO SISTEMA PARA CONTROLE DE PERFORMANCE DE INJECAO	BR02	10/08/16	10/08/16	NFe	5338	18117	EGA ENGENHARIA AUTOMACAO LTD	540,394	0,565	300,00
9175-10	2 KITS SACA MACHO PNEUMATICO VE 382/04	BR02	10/01/19	10/01/19	NFe	8878	8445	ARBURG LTDA	31.812,586	0,904	28.800,00
9175-11	INSTALACAO DE MACHOS PNEUMATICOS PARA ARBURG 14	BR02	18/09/19	18/09/19	NFS	3326	8445	ARBURG LTDA	4.281,134	0,904	3.900,00
9176-00	GELADEIRA INDUSTRIAL- UNID.CONTROLADORA	BR02	13/01/12	13/01/12	NFe	1519	11959	SANTANA REFRIG. E INST.LTDA	8.340,938	0,565	4.700,00
9176-00A	ADTO PC70938-SANTANA REFRIGERACAO E INTR	BR02	27/10/11	01/04/12		70938	11959	SANTANA REFRIG. E INST.LTDA	4.428,000	0,565	2.500,00
9177-00	MOLDE PARA CAMARA DE MEDICAO COMPOSITE DES.2020117000	BR02	09/01/12	09/01/12	NFe	25401	FR05	ITRON FRANCE MEUDON	360.715,335	0,113	40.800,00
9177-01	COMPL.IMPORT.NF25401-PC71840	BR02	02/01/12	02/01/12	NFe	25401	FR05	ITRON FRANCE MEUDON	4.810,087	0,565	2.700,00
9177-02	KIT DE PEÇAS P/ MOLDE DA CAMARA DE MEDIÇÃO COMPOSTO POR:BICO DE INJEÇÃO,TORPEDO,SELO DE TRANSFERENCI	BR02	01/10/13	01/10/13	NFe	13294	15370	MOLD MASTER DO BRASIL	2.181,024	0,113	200,00
9177-03	TERMOPAR	BR02	01/10/13	01/10/13	NFe	13294	15370	MOLD MASTER DO BRASIL	332,752	0,565	200,00
9177-04	CONSTRUCAO DE DATADORES 2014 P MOLDES PLASTICOS	BR02	11/03/14	11/03/14	NFe	3831	15152	TKS FERRAMENTAS DE PRECISAO	479,995	0,113	100,00
9177-06	CONSTRUCAO DE PCS PARA OS MOLDES COMPOSITE DESENHO 2020116106, 2020116107, 2020117025, 2020117031	BR02	21/07/14	21/07/14	NFe	4095	719	MECANEL MEC. ELETR. INDL. LT	8.418,268	0,113	1.000,00
9177-07	CP242-14	BR02	05/12/14	05/12/14	NFe	1199	20179	NEWMOLD FERR DE PRECIS LTDA	2.567,318	0,565	1.500,00
9177-08	CONTRUCAO DE POSTICOS PARA MOLDE DO "MESURE CHAMER"	BR02	20/01/15	20/01/15	NFe	1218	20179	NEWMOLD FERR DE PRECIS LTDA	6.339,209	0,113	700,00
9177-09	MODIFICACAO NO MOLDE DA CAMERA COMPOSITE	BR02	10/02/15	10/02/15	NFe	1245	20179	NEWMOLD FERR DE PRECIS LTDA	2.327,732	0,113	300,00
9177-10	DISPOSITIVO A VACUO PARA DETECTAR PINOS	BR02	25/02/15	25/02/15	NFe	451	18255	FEMMA FERRAMENTARIA LTDA ME	3.724,380	0,565	2.100,00
9177-11	CONSTRUCAO DE PECAS DO MOLDE MERSURE CHAMBER DN15	BR02	18/06/15	18/06/15	NFe	1326	20179	NEWMOLD FERR DE PRECIS LTDA	5.379,660	0,113	600,00
9177-12	DESENHOS 2020117037/2020117038	BR02	22/08/17	22/08/17	NFe	1447	20487	PLASTITOOL COM E SERV LTD EP	2.853,785	0,565	1.600,00
9177-16	3 CONJUNTOS DE POSTICOS COD.2020117025/2020117026 E 2020117027	BR02	18/05/18	18/05/18	NFe	1013	20754	RHOPE FERRAMENTARIA PRECISAO	21.725,550	0,565	12.300,00
9177-17	MODIFICACAO DO MOLDE CAMERA 202117000	BR02	18/11/14	31/01/15	NFe	1194	20179	NEWMOLD FERR DE PRECIS LTDA	8.371,688	0,113	900,00
9178-00	SECADOR ALIMENTADOR CONTINUO SAC100	BR02	27/01/12	27/01/12	NFe	577	4348	SRE IND.COM.MAQ.EQTOS.LTDA	7.963,118	0,565	4.500,00
9179-00	SECADOR ALIMENTADOR CONTINUO SAC100	BR02	27/01/12	27/01/12	NFe	577	4348	SRE IND.COM.MAQ.EQTOS.LTDA	7.963,118	0,565	4.500,00
9180-00	SECADOR ALIMENTADOR CONTINUO SAC100	BR02	27/01/12	27/01/12	NFe	577	4348	SRE IND.COM.MAQ.EQTOS.LTDA	7.963,118	0,565	4.500,00
9181-00	ALIMENTADOR AUTOMAT. SRE AS300	BR02	27/01/12	27/01/12	NFe	577	4348	SRE IND.COM.MAQ.EQTOS.LTDA	3.422,118	0,565	1.900,00
9181-04	ACOPLAMENTO DE ABASTECEDOR-DES.2040017003_004_005	BR02	29/03/12	29/03/12	NFe	36	16957	RODNA MONTAGENS INDUSTR.LTDA	446,490	0,565	300,00
9182-00	ALIMENTADOR AUTOMAT. SRE AS300	BR02	27/01/12	27/01/12	NFe	577	4348	SRE IND.COM.MAQ.EQTOS.LTDA	3.422,118	0,565	1.900,00
9183-00	ALIMENTADOR AUTOMAT. SRE AS300	BR02	27/01/12	27/01/12	NFe	577	4348	SRE IND.COM.MAQ.EQTOS.LTDA	3.422,118	0,565	1.900,00
9187-00	PROJETOR DELL 4220 SERIAL 2M134P1	BR02	01/01/19	01/01/19					0,010	0,904	0,00
9190-00	CONTROLADOR DE TEMPERATURA	BR02	16/05/12	16/05/12	NFe	4039	2956	INCOE INTERNAT.BRASIL LTDA	4.405,516	0,565	2.500,00
9190-00A	ADTO PC73970 - INCOE INTERN.	BR02	24/04/12	16/05/12	NF	73970	2956	INCOE INTERNAT.BRASIL LTDA	1.670,340	0,565	900,00
9190-01	FUSIVEL E PORTA FUSIVEL	BR02	10/05/17	01/06/17	NFe	217629	2738	META MATERIAIS ELETRIC. LTDA	1.021,315	0,565	600,00
9190-02	CONTROLADOR DE TEMPERATURA OMRON E RELE DE ESTADO SOLIDO OMRON	BR02	08/06/17	30/06/17	NFe	23225	1254	PYROTEC AUTOMACAO LTDA	2.207,097	0,565	1.200,00
9203-00	MONITOR LED 21" - SAMSUNG-MOD.S22A300B	BR02	09/04/12	09/04/12	NFe	127412	19010	SND DISTR.DE PR. DE INF.LTDA	428,987	0,565	200,00
9205-00	MONITOR LED 21" - SAMSUNG-MOD.S22A300B	BR02	09/04/12	09/04/12	NFe	127412	19010	SND DISTR.DE PR. DE INF.LTDA	428,987	0,565	200,00
9206-00	MONITOR LED 21" - SAMSUNG-MOD.S22A300B	BR02	09/04/12	09/04/12	NFe	127412	19010	SND DISTR.DE PR. DE INF.LTDA	428,987	0,565	200,00
9207-00	MONITOR LED 21" - SAMSUNG-MOD.S22A300B	BR02	09/04/12	09/04/12	NFe	127412	19010	SND DISTR.DE PR. DE INF.LTDA	428,987	0,565	200,00
9208-00	MONITOR SAMSUNG	BR02	01/01/19	01/01/19					0,010	0,904	0,00
9209-00	MONITOR LED 21" - SAMSUNG-MOD.S22A300B	BR02	09/04/12	09/04/12	NFe	127412	19010	SND DISTR.DE PR. DE INF.LTDA	428,987	0,565	200,00
9210-00	MONITOR LED 21" - SAMSUNG-MOD.S22A300B	BR02	09/04/12	09/04/12	NFe	127412	19010	SND DISTR.DE PR. DE INF.LTDA	428,987	0,565	200,00
9211-00	MONITOR SANSUNG	BR02	01/01/19	01/01/19					0,010	0,904	0,00
9212-00	MONITOR LED 21" - SAMSUNG-MOD.S22A300B	BR02	09/04/12	09/04/12	NFe	127412	19010	SND DISTR.DE PR. DE INF.LTDA	428,987	0,565	200,00
9213-00	MONITOR LED 21" - SAMSUNG-MOD.S22A300B	BR02	09/04/12	09/04/12	NFe	127412	19010	SND DISTR.DE PR. DE INF.LTDA	428,987	0,565	200,00
9214-00	MONITOR LED 21" - SAMSUNG-MOD.S22A300B	BR02	09/04/12	09/04/12	NFe	127412	19010	SND DISTR.DE PR. DE INF.LTDA	428,987	0,565	200,00
9257-00	BANCADA/CARRINHOS COM PLACONS	BR02	18/05/12	18/05/12	NFe	189	18700	LEAN SOLUTIONS C.E SERV.LTDA	5.308,188	0,565	3.000,00
9259-00	CARRINHO P/TRANSPORTE DE CAIXA REGISTRADOR	BR02	31/12/86	01/12/86	NF	6			1.248,660	0,001	0,00
9260-05	CONSTRUÇÃO DE REDE POSTES	BR02	14/12/12	31/10/13	NFe	1965	18815	RIZEL INST ELETRIC. LTDA	473,181	0,565	300,00
9261-05	CONSTRUÇÃO DE REDE POSTES	BR02	14/12/12	31/10/13	NFe	1965	18815	RIZEL INST ELETRIC. LTDA	473,181	0,565	300,00
9262-05	CONSTRUÇÃO DE REDE POSTES	BR02	14/12/12	31/10/13	NFe	1965	18815	RIZEL INST ELETRIC. LTDA	473,181	0,565	300,00
9263-05	CONSTRUÇÃO DE REDE POSTES	BR02	14/12/12	31/10/13	NFe	1965	18815	RIZEL INST ELETRIC. LTDA	473,181	0,565	300,00
9264-05	CONSTRUÇÃO DE REDE POSTES	BR02	14/12/12	31/10/13	NFe	1965	18815	RIZEL INST ELETRIC. LTDA	473,181	0,565	300,00
9265-05	CONSTRUÇÃO DE REDE POSTES	BR02	14/12/12	31/10/13	NFe	1965	18815	RIZEL INST ELETRIC. LTDA	473,181	0,565	300,00
9266-05	CONSTRUÇÃO DE REDE POSTES	BR02	14/12/12	31/10/13	NFe	1965	18815	RIZEL INST ELETRIC. LTDA	473,181	0,565	300,00
9267-05	CONSTRUÇÃO DE REDE POSTES	BR02	14/12/12	31/10/13	NFe	1965	18815	RIZEL INST ELETRIC. LTDA	473,181	0,565	300,00
9268-05	CONSTRUÇÃO DE REDE POSTES	BR02	14/12/12	31/10/13	NFe	1965	18815	RIZEL INST ELETRIC. LTDA	473,181	0,565	300,00
9269-05	CONSTRUÇÃO DE REDE POSTES	BR02	14/12/12	31/10/13	NFe	1965	18815	RIZEL INST ELETRIC. LTDA	473,181	0,565	300,00
9270-05	CONSTRUÇÃO DE REDE POSTES	BR02	14/12/12	31/10/13	NFe	1965	18815	RIZEL INST ELETRIC. LTDA	473,181	0,565	300,00
9272-00	MONITOR LED 24" SAMSUNG	BR02	28/05/12	28/05/12	NFe	58571	18486	OFFICER DIS.DE PROD.DE IN.SA	925,698	0,565	500,00
9273-00	ROTEADOR DIGITAL WRVS4400N	BR02	31/05/12	31/05/12	NFe	246	18304	VRTX COM. EQUIPAM. INF. LTDA	907,568	0,565	500,00
9274-00	ROTEADOR DIGITAL WRVS4400N	BR02	31/05/12	31/05/12	NFe	246	18304	VRTX COM. EQUIPAM. INF. LTDA	907,580	0,565	500,00
9276-00	NOTEBOOK DELL LATITUDE E6420	BR02	07/06/12	07/06/12	NFe	560289	12846	DELL COMPUTADORES BR LTDA	3.039,724	0,023	100,00

fls. 7772
Este documento é cópia do original, assinado digitalmente por CARLOS ROBERTO DE NEGREIROS SCZUK, protocolado em 16/11/2022 às 19:38, sob o número WARP22705151881.
Para conferir o original, acesse o site https://esaj.tjsp.jus.br/pastadigital/pg/abrirConferenciaDocumento.do, informe o processo 1007410-69.2022.8.26.0019 e código DB08AF4.

Código	Descricao	tabelecimen	Data Aquisição	Data Início	Esp.Docum	Núm.Docum	Cód.Fornec	Razão Social	VALOR DE REPOSIÇÃO	F.D.	VALOR DE MERCADO
9277-00	NOTEBOOK DELL LATITUDE E6420	BR02	07/06/12	07/06/12	NFe	560289	12846	DELL COMPUTADORES BR LTDA	3.039,724	0,023	100,00
9282-00	BALANCA ANALITICA ELETRONICA - MOD.AY220	BR02	22/06/12	22/06/12	NFe	12353	19128	TECNAL EQUIP.P.LABORAT.LTDA	2.324,700	0,565	1.300,00
9299-00	OSCILOSCOPIO DIGITAL 200 MHZ 4 CANAIS ISOLADOS (TPS2024B - TPS2024B+L6)	BR02	06/07/12	06/07/12	NFe	217780	1959	FARNELLNEWARK IN ONE D.C.EL	13.378,181	0,565	7.600,00
930-00	BALANCIM	BR02	01/01/19	01/01/19					0,010	0,904	0,00
9303-00	SWITCH 16 PORTAS GIGABIT (NETWORK)	BR02	19/07/12	19/07/12	NFe	6967	11077	CYBERSHOP TEC.TELEC. LTDA	1.364,070	0,565	800,00
9315-00	TEKTONIX A622 ANALISADOR DE CORRENTE AC DC	BR02	01/01/19	01/01/19					0,010	0,904	0,00
9319-00	MONITOR LED 23" - SAMSUNG	BR02	03/08/12	03/08/12	NFe	651764	15712	OFFICER DIST.PROD.DE INF.S/A	627,300	0,226	100,00
9320-00	MONITOR LED 23" - SAMSUNG	BR02	03/08/12	03/08/12	NFe	651764	15712	OFFICER DIST.PROD.DE INF.S/A	627,300	0,565	400,00
9321-00	APLICADOR MANUAL CYKLOP PARA FITA DE PAPEL GOMADO - MODELO UNI 99-2	BR02	03/08/12	03/08/12	NFe	130826	1715	CYKLOP DO BRASIL EMBAL.S/A	967,666	0,565	500,00
9322-00	MONITOR LED 23 SAMSUNG S23B550V	BR02	14/08/12	14/08/12	NFe	7119	11077	CYBERSHOP TEC.TELEC. LTDA	676,500	0,565	400,00
9325-00	MICROCOMPUTADOR DELL OPTIPLEX 790	BR02	28/08/12	28/08/12	NFe	2708258	12846	DELL COMPUTADORES BR LTDA	2.591,745	0,023	100,00
9325-01	PROSUPPORT TI - SUPORTE TECNICO 5 ANOS	BR02	29/08/12	29/08/12	NFe	44889	8436	DELL COMPUTADORES BRASIL LT.	379,037	0,023	0,00
9333-00	MONITOR SAMSUNG 23"	BR02	30/08/12	30/08/12	NFe	747717	9875	GIMBA SUPR.ESCR.INF.LTDA	627,300	0,565	400,00
9348-00	LXIDATA AQUISITION AGILENT	BR02	01/01/19	01/01/19	NFe	13130	19204	AGILENT TECHNOLOG.BRAS.LTDA	0,010	0,904	0,00
9349-00	LXI DATA ACQUISITION SWITCH UNIT WITH LAN	BR02	31/08/12	31/08/12	NFe	13130	19204	AGILENT TECHNOLOG.BRAS.LTDA	5.874,652	0,565	3.300,00
9375-00	SERVIDOR POWEREDGE R720	BR02	17/09/12	17/09/12	NFe	145737	18551	DELL COMPUT.DO BRASIL LTDA	21.015,017	0,023	500,00
9375-01	SERVICO DE SUPORTE TECNICO - 5 ANOS	BR02	17/09/12	17/09/12	NFe	85707	8436	DELL COMPUTADORES BRASIL LT.	-	0,000	0,00
9375-02	DISCO RIGIDO 600GB 15K RPM SA SCSI 6GPS 3.5IN HOTPLUG	BR02	18/09/12	18/09/12	NFe	145796	18551	DELL COMPUT.DO BRASIL LTDA	6.142,165	0,023	100,00
9375-03	INSTALACAO DE COMPONENTE EM SERVIDOR	BR02	18/09/12	18/09/12	NFe	86423	8436	DELL COMPUTADORES BRASIL LT.	355,470	0,023	0,00
9376-00	SERVIDOR POWEREDGE R720	BR02	17/09/12	17/09/12	NFe	145737	18551	DELL COMPUT.DO BRASIL LTDA	21.015,017	0,023	500,00
9376-01	SERVICO DE SUPORTE TECNICO - 5 ANOS	BR02	17/09/12	17/09/12	NFe	85707	8436	DELL COMPUTADORES BRASIL LT.	-	0,000	0,00
9376-02	DISCO RIGIDO 600GB 15K RPM SA SCSI 6GPS 3.5IN HOTPLUG	BR02	18/09/12	18/09/12	NFe	145796	18551	DELL COMPUT.DO BRASIL LTDA	6.142,165	0,023	100,00
9376-03	INSTALACAO DE COMPONENTE EM SERVIDOR	BR02	18/09/12	18/09/12	NFe	86423	8436	DELL COMPUTADORES BRASIL LT.	355,470	0,023	0,00
9406-00	ESTACAO DE TRABALHO C/ TAMPO EM BP	BR02	29/03/12	29/03/12	NFe	873	14908	NATALINO DE LIMA COSTAME	670,350	0,565	400,00
9407-00	ESTACAO DE TRABALHO C/ TAMPO	BR02	29/03/12	29/03/12	NFe	873	14908	NATALINO DE LIMA COSTAME	670,350	0,565	400,00
9408-00	GAVETEIRO VOLANTE DE MADEIRA REV.FORMICA, C/ 4 GAVETA(S)	BR02	30/09/13	30/09/13					-	0,565	0,00
9409-00	GAVETEIRO VOLANTE DE MADEIRA REV.FORMICA, C/ 4 GAVETA(S)	BR02	30/09/13	30/09/13					-	0,565	0,00
9412-00	AR CONDICIONADO CARRIER SPLIT DX	BR02	30/03/12	19/10/12	NFe	1353	19001	TERMODINAMICA EQUIP AR COND	3.113,991	0,565	1.800,00
9412-01	SERVICO DE INSTALACAO DE AR CONDICIONADO	BR02	04/05/12	19/10/12	NFe	219	11974	CELIO PINTO COELHO REFR.ME	-	0,000	0,00
9416-00	BALANCA CONTADORA TOLEDO	BR02	25/04/12	25/04/12	NFe	936	17054	EDUANE BALANCAS LTDA.	1.029,104	0,565	600,00
9425-00	CISCO SWITCH CATALYST 3560X C/ 48 PORTAS 10/100/1000 LAN BASE	BR02	30/05/12	30/05/12	NFe	56	13376	OPPORTUNITY TECHNOLOGY	14.816,654	0,565	8.400,00
9425-01	SERVICO-CISCO SMARTNET P/ SWITCH CATALYST	BR02	30/05/12	30/05/12	NF	330	13376	OPPORTUNITY TECHNOLOGY	-	0,000	0,00
9428-00	CORTINA DE AR CLEAN VEC1000 C/ CONTROL.	BR02	23/04/12	19/10/12	NFe	1967	18978	ARVEC INDUSTRIA E COMERCIA	340,034	0,565	200,00
9428-01	SERVICO DE INSTALACAO DA CORTINA DE AR	BR02	16/05/12	19/10/12	NFe	50	19068	K.A CAFÉ AR CONDICIONADO EPP	-	0,000	0,00
9432-00	CORTINA DE AR CLEAN VEC1500 C/ CONTROL.	BR02	23/04/12	23/04/12	NFe	1967	18978	ARVEC INDUSTRIA E COMERCIA	442,935	0,565	300,00
9432-01	SERVICO DE INSTALACAO DA CORTINA DE AR	BR02	16/05/12	19/10/12	NFe	50	19068	K.A CAFÉ AR CONDICIONADO EPP	-	0,000	0,00
9435-00	CORTINA DE AR CLEAN VEC1500 C/ CONTROL.	BR02	23/04/12	19/10/12	NFe	1967	18978	ARVEC INDUSTRIA E COMERCIA	442,935	0,565	300,00
9435-01	SERVICO DE INSTALACAO DA CORTINA DE AR	BR02	16/05/12	19/10/12	NFe	50	19068	K.A CAFÉ AR CONDICIONADO EPP	-	0,000	0,00
9442-00	IMPRESSORA PLOTTER HP DESIGNJET S10	BR02	23/05/12	23/05/12	NFe	140424	9149	INGRAN MICRO BRASIL LTDA	11.273,873	0,565	6.400,00
9443-00	AR CONDICIONADO CARRIER	BR02	01/01/19	01/01/19	NFe	1389	19001	TERMODINAMICA EQUIP AR COND	0,010	0,904	0,00
9444-00	CENTRO DE USINAGEM CNC HORIZONTAL	BR02	25/04/12	19/10/12	NFe	174	18082	MAXITECH COM FERRAMENTAS LTD	1.025,672	0,565	600,00
9444-01	CONE UNIFICADO DIN69871/CAT 40 C/ PORTA FRESA	BR02	30/05/12	19/10/12	NFe	20661	8836	MRP COM. FERRAMENTAS LTDA	275,323	0,565	200,00
9444-02	CABECOTE DE FRESAR	BR02	04/05/12	19/10/12	NFe	7033	18435	SG-COMERCIO DE FERR.IND.LTDA	2.237,567	0,565	1.300,00
9444-03	PORTA PINCA ER 16 COM HASTE DE FIXACAO	BR02	10/05/12	19/10/12	NFe	1601	2267	FERRAMENTAS UBRA LTDA	628,333	0,565	400,00
9444-04	CONE UNIFICADO DIN69871/ CAT 40 ADAPT.	BR02	08/05/12	19/10/12	NFe	891	18944	YNOFER FERRAMENTAS	511,705	0,565	300,00
9444-05	INSERTO DE METAL TCMT 16T304 P/ USINAGEM DE BRONZE	BR02	29/05/12	19/10/12	NFe	7308	18435	SG-COMERCIO DE FERR.IND.LTDA	179,039	0,565	100,00
9444-06	BARRA USINAGEM DESBASTE+FUNDO 274906TB01/02	BR02	30/05/12	19/10/12	NFe	1646	2267	FERRAMENTAS UBRA LTDA	3.805,632	0,565	2.200,00
9444-07	BARRA USINAGEM BOCA 274906TB01/02	BR02	30/05/12	19/10/12	NFe	1646	2267	FERRAMENTAS UBRA LTDA	3.521,318	0,565	2.000,00
9444-08	INSERTO PARA BROCA ISCAR IDI 200-SK IC908-COD.5505211	BR02	28/05/12	19/10/12	NFe	20563	8836	MRP COM. FERRAMENTAS LTDA	2.332,080	0,565	1.300,00
9444-09	BROCA ISCAR DCM 200-066-20B-3 COD.32000988	BR02	28/05/12	19/10/12	NFe	20563	8836	MRP COM. FERRAMENTAS LTDA	765,577	0,565	400,00
9444-10	BARRA PARA INTERPOLAR ROSCA INTERNA	BR02	28/05/12	19/10/12	NFe	905	18944	YNOFER FERRAMENTAS	1.007,345	0,565	600,00
9444-100	CONJUNTO C/ 8 JOGOS DE MORDENTES TROCA RAPIDA P/ FIXACAO DE CARCACAS	BR02	19/11/12	31/12/12	NFe	675	18910	LOCHE USINAGEM E FER. LTDA	4.132,603	0,565	2.300,00
9444-101	CONE UNIFICADO DIN69871/CAT40 C/ ADAPTACAO WELDON 20 E MODULAR 36X63	BR02	20/11/12	20/11/12	NFe	1417	18944	YNOFER FERRAMENTAS	2.256,054	0,565	1.300,00
9444-102	APERTADEIRA HIDROPNEUM PISTOLA - OUT-1001PD ROTACAO 4800 RPM TORQUE 65 - 100NM ENCAIXE QUAD. 1/2"	BR02	20/11/12	31/12/12	NFe	6203	2680	FORNECEDORA INDUSTRIAL LTDA	4.183,279	0,565	2.400,00
9444-103	FRESA ESPECIAL - 14017001267	BR02	03/12/12	03/12/12	NFe	1456	18944	YNOFER FERRAMENTAS	2.193,213	0,565	1.200,00
9444-104	FAB. DE UMA BANCADA P LIMPEZA DE CARCACA. CONSTR. EM CHAPA ESP. 1/4"	BR02	05/12/12	05/12/12	NFe	68	16957	RODNA MONTAGENS INDUSTR.LTDA	2.224,640	0,565	1.300,00
9444-105	SOLDA E RETRABALHO NO SUPORTE DA FERRAMENTA DE FAZER ROSCAS NA CARCACA 20M3	BR02	06/12/12	06/12/12	NFe	2649	15152	TKS FERRAMENTAS DE PRECISAO	254,499	0,565	100,00
9444-106	PORTA PINCA ER16 COM HASTE DE FIXACAO (WELDON) DIAMENTRO 20X150MM	BR02	11/12/12	11/12/12	NFe	1472	18944	YNOFER FERRAMENTAS	671,174	0,565	400,00
9444-107	CONE UNIFICADO DIN69871/CAT40 COM ADAPTACAO WELDON 40	BR02	11/12/12	11/12/12	NFe	1472	18944	YNOFER FERRAMENTAS	585,492	0,565	300,00
9444-108	FRESA ACABAMENTO	BR02	21/12/12	21/12/12	NFe	2427	2557	MJF PERES FERRAMENTAS ME	2.936,133	0,565	1.700,00
9444-109	BARRA DE DESBASTE	BR02	23/01/13	23/01/13	NFe	2494	9095	F.F.K TOOLS FERRAMENTARIA	3.729,495	0,565	2.100,00
9444-11	INSERTO ESPECIAL INTERPOLAR ROSCA INTERNA M COM PASSO 1,5-10 UNID.	BR02	28/05/12	19/10/12	NFe	905	18944	YNOFER FERRAMENTAS	1.026,361	0,565	600,00
9444-110	FERRAMENTA ESPECIAL P/ MANDRILHAR DESBASTE	BR02	08/01/13	08/01/13	NFe	2103	2267	FERRAMENTAS UBRA LTDA	4.400,288	0,565	2.500,00
9444-111	BARRA PARA INTERPOLAR ROSCA EXTERNO ENT. E SAI.	BR02	07/02/13	07/02/13	NFe	1616	18944	YNOFER FERRAMENTAS	4.065,531	0,565	2.300,00
9444-112	BARRA DE MANDRILHAR 2142000052	BR02	19/02/13	19/02/13	NFe	1637	18944	YNOFER FERRAMENTAS	4.236,489	0,565	2.400,00
9444-113	BARRA DE MANDRILHAR 2142000053	BR02	19/02/13	19/02/13	NFe	1637	18944	YNOFER FERRAMENTAS	4.236,489	0,565	2.400,00
9444-114	INSERTO ESPECIAL P/ ROSCAS G-BARRAS	BR02	18/02/13	18/02/13	NFe	1630	18944	YNOFER FERRAMENTAS	5.947,874	0,565	3.400,00
9444-115	MORDENTE MECANICO P/ FIXAÇÃO DA CARCAÇA FLOSTAR 50	BR02	07/05/13	07/05/13	NFe	823	18910	LOCHE USINAGEM E FER. LTDA	9.041,423	0,565	5.100,00
9444-116	MORDENTE FLOSTAR M50	BR02	16/08/13	31/10/13	NFe	924	18910	LOCHE USINAGEM E FER. LTDA	3.125,430	0,565	1.800,00
9444-117	MORDENTE FLOSTAR M40x231	BR02	16/08/13	31/10/13	NFe	924	18910	LOCHE USINAGEM E FER. LTDA	3.125,430	0,565	1.800,00
9444-118	MORSA P/ FIXACAO DE CARCACA FUNDIDA DESENHO 274912TB01 E 274912TB02	BR02	14/11/13	31/12/13	NFe	3550	15152	TKS FERRAMENTAS DE PRECISAO	14.510,925	0,565	8.200,00
9444-119	MORSA PARA FIXACAO DE CARCACA FUNDIDA DESENHO 274912TB01 E 274912TB02	BR02	18/11/13	31/12/13	NFe	3559	15152	TKS FERRAMENTAS DE PRECISAO	14.510,925	0,565	8.200,00
9444-12	INSERTO ESPECIAL INTERPOLAR ROSCA INTERNA DENTE DE SERRA PASSO 3MM - 10 UNID.	BR02	28/05/12	19/10/12	NFe	905	18944	YNOFER FERRAMENTAS	893,681	0,565	500,00
9444-120	CAPSULA ESPECIAL	BR02	18/09/14	18/09/14	NFe	3464	2267	FERRAMENTAS UBRA LTDA	409,369	0,565	200,00
9444-121	ALARGADOR ESPECIAL DIAMENTRO 13 DESENHO 215005011	BR02	23/09/14	23/09/14	NFe	7852	9558	SWISSTOOL IND.COM.LTDA	774,174	0,565	400,00
9444-122	MANDRIL CONE CAT40 C/ADAPTADOR MODULAR 36X36X80	BR02	09/10/14	09/10/14	NFe	3548	2267	FERRAMENTAS UBRA LTDA	504,571	0,565	300,00
9444-123	INSERTO INTERPOLAR ROSCA S82 X 3	BR02	15/10/14	15/10/14	NFe	3909	18944	YNOFER FERRAMENTAS	1.683,661	0,565	1.000,00
9444-124	FRESA TOPO ISCAR HM90 E90A D16	BR02	20/10/14	20/10/14	NFe	38491	8836	MRP COM. FERRAMENTAS LTDA	831,345	0,565	500,00
9444-125	INSERTO ISCAR HM90 APKT1003 PDR	BR02	02/10/14	02/10/14	NFe	38098	8836	MRP COM. FERRAMENTAS LTDA	441,410	0,565	200,00
9444-126	BARRA INTERPOLAR ROSCA PONTAS-YNOWA	BR02	04/11/14	04/11/14	NFe	3960	18944	YNOFER FERRAMENTAS	3.391,565	0,565	1.900,00
9444-127	BARRA CENTRAL ACABAMENTOFLODIS	BR02	04/11/14	04/11/14	NFe	3603	2267	FERRAMENTAS UBRA LTDA	2.170,323	0,565	1.200,00
9444-128	MANDRIL CONE CAT 40/DIN69871 COM ADAPTADOR HDRAULICO DIMETRO	BR02	10/11/14	10/11/14	NFe	4023	18944	YNOFER FERRAMENTAS	1.856,439	0,565	1.000,00

Para conferir o original, acesse o site https://esaj.tjsp.jus.br/pastadigital/pg/abrirConferenciaDocumento.do, informe o processo 1007410-69.2022.8.26.0019 e código DB08AF4.

Código	Descricao	tabelecimen	Data Aquisição	Data Início	Esp.Docum	Núm.Docum	Cód.Fornec	Razão Social	VALOR DE REPOSIÇÃO	F.D.	VALOR DE MERCADO
9444-129	CAPSULASTURC08CA11	BR02	27/11/14	27/11/14	NFe	3567	2267	FERRAMENTAS UBRA LTDA	151,721	0,565	100,00
9444-13	BARRA P/ INTERPOLAR CANAL EXTERNO 274906TB01/02 C/ FIXACAO MODULAR 36	BR02	28/05/12	19/10/12	NFe	905	18944	YNOFER FERRAMENTAS	2.193,447	0,565	1.200,00
9444-130	BARRA CENTRAL FUNDO FLODIS 5/7- UBRA 4410656	BR02	01/12/14	01/12/14	NFe	3565	2267	FERRAMENTAS UBRA LTDA	12.224,822	0,565	6.900,00
9444-131	PEDESTAL PARA SUPORTE DE FERRAMENTAL EM TUBO 4	BR02	11/12/14	11/12/14	NFe	258	16957	RODNA MONTAGENS INDUSTR.LTDA	479,971	0,565	300,00
9444-132	MODIFICACAO DE FERRAMENTA 2140020058/2140020057	BR02	16/12/14	16/12/14	NFe	8244	9558	SWISSTOOL IND.COM.LTDA	643,376	0,565	400,00
9444-133	CONE ISO 40 DIN 69871/ WELDON DIAMETRO 40-COMPR. 110/115MM COM REFRIGERACAO. PINCA DIN 6499	BR02	16/12/14	16/12/14	NFe	4173	18944	YNOFER FERRAMENTAS	1.070,494	0,565	600,00
9444-134	FERRAMENTA ESPECIAL DESENHO 2140020060/2140020061	BR02	16/12/14	16/12/14	NFe	1962	9933	CARLOS EDSON TAFARELO JUNDIA	4.448,344	0,565	2.500,00
9444-135	CAPSULA ESPECIAL	BR02	18/12/14	18/12/14	NFe	3715	2267	FERRAMENTAS UBRA LTDA	2.163,853	0,565	1.200,00
9444-136	PORTA PINCA	BR02	20/01/15	20/01/15	NFe	4230	18944	YNOFER FERRAMENTAS	1.602,042	0,565	900,00
9444-137	CONE ISO 40 CAT40 / WELDON 20	BR02	20/01/15	20/01/15	NFe	4211	18944	YNOFER FERRAMENTAS	2.352,504	0,565	1.300,00
9444-138	PORTA PINCA	BR02	20/01/15	20/01/15	NFe	4230	18944	YNOFER FERRAMENTAS	1.602,042	0,565	900,00
9444-14	INSERTO ESPECIAL P/ INTERPOLAR CANAL INTERNO 1,9MM- 10 UNID.	BR02	28/05/12	19/10/12	NFe	905	18944	YNOFER FERRAMENTAS	506,416	0,565	300,00
9444-140	FERRAMENTA ESPECIAL PARA USINAGEM	BR02	28/01/15	28/01/15	NFe	3799	2267	FERRAMENTAS UBRA LTDA	3.348,773	0,565	1.900,00
9444-141	CAPSULA ESPACIAL 90GRAUS PARA INSERTO TCMT110204 PARA USINAR DIAMENTRO 86,6	BR02	03/02/15	03/02/15	NFe	3812	2267	FERRAMENTAS UBRA LTDA	271,320	0,565	200,00
9444-142	MANDRIL CONE CAT40/DIN69871 C/ ADAPTADOR HIDRAULICO DIAMETRO 16	BR02	03/02/15	03/02/15	NFe	4285	18944	YNOFER FERRAMENTAS	1.731,626	0,565	1.000,00
9444-143	ALARGADOR ESPECIAL	BR02	10/02/15	10/02/15	NFe	8444	9558	SWISSTOOL IND.COM.LTDA	1.170,780	0,565	700,00
9444-144	BARRA ESPECIAL PARA DESABATE	BR02	10/02/15	10/02/15	NFe	4179	18944	YNOFER FERRAMENTAS	7.984,925	0,565	4.500,00
9444-145	NUMERADOR MECANICO-5 E 7 ROLDANAS DIGITO 4MM DIN 1451 MEDIO FURO P/RESISTENCIA DIAM.3/8"	BR02	02/03/15	02/03/15	NFe	7333	4356	PRIMMAR GRAV.INDS.LTDA	2.715,697	0,565	1.500,00
9444-146	FRESA ESPECIAL PARA APLICACAO CENTRO DOOSAN - FLODIS 7M3 - DESENHO 2140020058	BR02	06/03/15	06/03/15	NFe	2034	9933	CARLOS EDSON TAFARELO JUNDIA	1.188,040	0,565	700,00
9444-147	FRESA ESPECIAL DESENHO 2140020057 - APLICACAO: CENTRO DOOSAN - FLODIS 7M3	BR02	06/03/15	06/03/15	NFe	2033	9933	CARLOS EDSON TAFARELO JUNDIA	1.537,028	0,565	900,00
9444-148	FRESA ESPECIAL DESENHO 2140020059 APLICACAO: CENTRO DOOSAN - FLODIS 7M3	BR02	06/03/15	06/03/15	NFe	2033	9933	CARLOS EDSON TAFARELO JUNDIA	1.464,695	0,565	800,00
9444-149	ALARGADOR ESPECIAL DIAMETRO 13 DESENHO 215005011 - APLCIACAO CENTRO DOOSAN - FLODIS 5M3	BR02	10/04/15	10/04/15	NFe	8696	9558	SWISSTOOL IND.COM.LTDA	641,934	0,565	400,00
9444-15	INSERTO ESPECIAL P/ INTERPOLAR CANAL INTERNO 1,5MM - 10 UNID.	BR02	28/05/12	19/10/12	NFe	905	18944	YNOFER FERRAMENTAS	506,416	0,565	300,00
9444-150	CONJUNTO DE MORSAS FLODIS 5M	BR02	05/08/15	05/08/15	NFe	5521	15152	TKS FERRAMENTAS DE PRECISAO	5.123,092	0,565	2.900,00
9444-151	POSTICO PARA ELIMINAR VIBRACAO NOS MORDENTES	BR02	05/08/15	05/08/15	NFe	5521	15152	TKS FERRAMENTAS DE PRECISAO	839,724	0,565	500,00
9444-152	AJUSTE DE MORDENTES FLODIS 5M	BR02	14/01/16	14/01/16	NFe	5824	15152	TKS FERRAMENTAS DE PRECISAO	1.582,856	0,565	900,00
9444-153	DISPOSITIVO PARA USINAR TM 3M	BR02	15/04/16	15/04/16	NFe	5982	15152	TKS FERRAMENTAS DE PRECISAO	2.586,375	0,565	1.500,00
9444-154	INSERTO ESPECIAL PARA PRODUTO 2346TB9	BR02	18/05/16	18/05/16	NFe	137	18944	YNOFER FERRAMENTAS	557,414	0,565	300,00
9444-155	BARRA ESPECIAL CODIGO 14012999999	BR02	18/05/16	18/05/16	NFe	5115	18944	YNOFER FERRAMENTAS	3.860,849	0,565	2.200,00
9444-156	BARRA PARA MANDRILAR D30.1 + D32.3 + CHANFRO COD. 14012005267	BR02	18/05/16	18/05/16	NFe	5112	18944	YNOFER FERRAMENTAS	1.054,340	0,565	600,00
9444-157	BARRA PARA MANDRILHAR EXT. E INT. + FACEAR	BR02	18/05/16	18/05/16	NFe	5112	18944	YNOFER FERRAMENTAS	2.289,325	0,565	1.300,00
9444-158	FERRAMENTA COM PASTILHA DE MD/INTERICA/BROCA ESPECIAL DE MD	BR02	06/06/16	30/04/17	NFe	284	20509	T.M DE JESUS VIEIRA FERR ME	5.355,595	0,565	3.000,00
9444-159	BARRA PARA MANDRILAR	BR02	17/06/16	17/06/16	NFe	5162	18944	YNOFER FERRAMENTAS	1.054,340	0,565	600,00
9444-16	BARRA P/ INTERPOLAR CANAL INTERNO 274906TB01/02	BR02	28/05/12	19/10/12	NFe	905	18944	YNOFER FERRAMENTAS	1.613,932	0,565	900,00
9444-160	BARRA PARA MANDRILAR EXT.E INT.	BR02	17/06/16	17/06/16	NFe	5162	18944	YNOFER FERRAMENTAS	2.289,325	0,565	1.300,00
9444-161	ADEQUACAO DE MORDENTES FLODIS	BR02	12/08/16	12/08/16	NFe	6269	15152	TKS FERRAMENTAS DE PRECISAO	3.517,219	0,565	2.000,00
9444-162	ALTERACAO DE MORDENTES PARA ATENDER REDUCAO DE MASSA	BR02	07/06/17	01/08/17	NFe	7232	15152	TKS FERRAMENTAS DE PRECISAO	4.924,458	0,565	2.800,00
9444-163	MODELAMENTO TM 7M	BR02	07/06/17	01/08/17	NFe	7232	15152	TKS FERRAMENTAS DE PRECISAO	1.551,825	0,565	900,00
9444-164	ALTERACAO DE MORDENTES PARA ATENDER REDUCAO DE MASSA	BR02	19/06/17	01/08/17	NFe	7299	15152	TKS FERRAMENTAS DE PRECISAO	4.138,200	0,565	2.300,00
9444-165	JOGO DE 3 CASTANHAS ESPECIAIS PARA USINAR CUBO CENTRAL DA CARCACA DO MEDIDOR	BR02	12/07/17	31/01/18	NFe	6559	9703	VALENTE METALURGICA LTDA	2.802,679	0,565	1.600,00
9444-166	ALARGADOR 06 CORTES RETOR MD 2140050012	BR02	13/07/17	13/07/17	NFe	11744	9558	SWISSTOOL IND.COM.LTDA	3.434,980	0,565	1.900,00
9444-167	ADAPTACAO DE MORDENTE PARA NOVA PECA FLODIS 5M	BR02	20/08/18	31/12/18	NFe	8510	15152	TKS FERRAMENTAS DE PRECISAO	1.320,029	0,565	700,00
9444-168	ALIVIO DE MORDENTE PARA ENCAIXE ANEL EXTERNO	BR02	20/08/18	31/12/18	NFe	8510	15152	TKS FERRAMENTAS DE PRECISAO	1.231,109	0,565	700,00
9444-169	MODIFICACAO EM FERRAMENTAL DE PLACA SHELL FLODIS 5M	BR02	20/08/18	31/12/18	NFe	8510	15152	TKS FERRAMENTAS DE PRECISAO	4.463,100	0,565	2.500,00
9444-17	INSERTO ESPECIAL P/ INTERPOLAR CANAL EXTERNO 5,0MM- 10 UNID.	BR02	28/05/12	19/10/12	NFe	905	18944	YNOFER FERRAMENTAS	519,921	0,565	300,00
9444-170	ALIVIO EM BERCOS (4104-47)	BR02	05/11/18	31/12/18	NFe	8701	15152	TKS FERRAMENTAS DE PRECISAO	775,907	0,565	400,00
9444-171	RAIOS EM POSTICOS PLACA SHELL	BR02	05/11/18	31/12/18	NFe	8701	15152	TKS FERRAMENTAS DE PRECISAO	2.089,791	0,565	1.200,00
9444-172	ALIVIO EM MORDENTES	BR02	05/11/18	31/12/18	NFe	8701	15152	TKS FERRAMENTAS DE PRECISAO	2.234,628	0,565	1.300,00
9444-173	JOGO DE CAVIDADES MOLDE CARCACA	BR02	27/10/21	27/10/21	NFe	10395	719	MECANEL MEC. ELETR. INDL. LT	118.757,621	1,000	118.800,00
9444-18	INSERTO ESPECIAL P/ INTERPOLAR CANAL EXTERNO 4,9MM- 10 UNID.	BR02	28/05/12	19/10/12	NFe	905	18944	YNOFER FERRAMENTAS	519,921	0,565	300,00
9444-19	BARRA DE USINAGEM ENTRADA-274906TB02	BR02	30/05/12	19/10/12	NFe	1654	2267	FERRAMENTAS UBRA LTDA	1.706,846	0,565	1.000,00
9444-20	BARRA DE USINAGEM SAIDA -274906TB02	BR02	30/05/12	19/10/12	NFe	1654	2267	FERRAMENTAS UBRA LTDA	1.478,755	0,565	800,00
9444-21	BARRA DE USINAGEM ENTRADA-274906TB01	BR02	30/05/12	19/10/12	NFe	1654	2267	FERRAMENTAS UBRA LTDA	1.920,473	0,565	1.100,00
9444-22	BARRA DE USINAGEM SAIDA-274906TB01	BR02	30/05/12	19/10/12	NFe	1654	2267	FERRAMENTAS UBRA LTDA	1.920,473	0,565	1.100,00
9444-23	BARRA DE USINAGEM ENTRADA-TIPO 2 -274906TB01	BR02	30/05/12	19/10/12	NFe	1654	2267	FERRAMENTAS UBRA LTDA	1.920,473	0,565	1.100,00
9444-24	BARRA DE USINAGEM SAIDA TIPO 2 -274906TB01	BR02	30/05/12	19/10/12	NFe	1654	2267	FERRAMENTAS UBRA LTDA	1.920,473	0,565	1.100,00
9444-25	BARRA DE USINAGEM ENTRADA-TIPO 3 -274906TB01	BR02	30/05/12	19/10/12	NFe	1654	2267	FERRAMENTAS UBRA LTDA	1.862,614	0,565	1.100,00
9444-26	BARRA DE USINAGEM SAIDA-TIPO 2 -274906TB02	BR02	30/05/12	19/10/12	NFe	1654	2267	FERRAMENTAS UBRA LTDA	1.706,846	0,565	1.000,00
9444-27	BARRA DE USINAGEM SAIDA-TIPO 4 -274906TB01	BR02	30/05/12	19/10/12	NFe	1654	2267	FERRAMENTAS UBRA LTDA	1.706,846	0,565	1.000,00
9444-28	BARRA DE USINAGEM SAIDA-TIPO 3 -274906TB01	BR02	30/05/12	19/10/12	NFe	1654	2267	FERRAMENTAS UBRA LTDA	1.478,755	0,565	800,00
9444-29	BARRA DE ACABAMENTO-274906TB01/02	BR02	30/05/12	19/10/12	NFe	1654	2267	FERRAMENTAS UBRA LTDA	3.498,243	0,565	2.000,00
9444-30	BARRA DE USINAGEM ENTRADA E SAIDA COM PORTA FRESA-274906TB03-02 UNID.	BR02	30/05/12	19/10/12	NFe	1654	2267	FERRAMENTAS UBRA LTDA	3.972,260	0,565	2.200,00
9444-31	BARRA DE USINAGEM ENTRADA E SAIDA COM PORTA FRESA-274906TB01-02 UNID.	BR02	30/05/12	19/10/12	NFe	1654	2267	FERRAMENTAS UBRA LTDA	3.972,260	0,565	2.200,00
9444-32	BARRA ACABAMENTO-274906TB01/02	BR02	30/05/12	19/10/12	NFe	1654	2267	FERRAMENTAS UBRA LTDA	1.995,035	0,565	1.100,00
9444-33	BARRA USINAGEM FACE+EXTERNO 274806TB01/03/04/05/06	BR02	30/05/12	19/10/12	NFe	1654	2267	FERRAMENTAS UBRA LTDA	1.719,085	0,565	1.000,00
9444-34	BARRA USINAGEM DESBASTE 274806TB01	BR02	30/05/12	19/10/12	NFe	1654	2267	FERRAMENTAS UBRA LTDA	2.085,145	0,565	1.200,00
9444-35	BARRA USINAGEM FUNDO 274806TB01	BR02	30/05/12	19/10/12	NFe	1654	2267	FERRAMENTAS UBRA LTDA	2.223,127	0,565	1.300,00
9444-36	CONE UNIFICADO DIN 69871/CAT40 - 08 UNID.	BR02	30/05/12	19/10/12	NFe	1654	2267	FERRAMENTAS UBRA LTDA	2.688,227	0,565	1.500,00
9444-37	CONE UNIFICADO DIN 69871/ CAT 40 - 08 UNID.	BR02	30/05/12	19/10/12	NFe	1654	2267	FERRAMENTAS UBRA LTDA	2.527,921	0,565	1.400,00
9444-38	PINO DE FIXACAO - 60 UNID.	BR02	30/05/12	19/10/12	NFe	1654	2267	FERRAMENTAS UBRA LTDA	3.872,102	0,565	2.200,00
9444-39	INSERTO DE METAL DURO ESPECIAL	BR02	26/06/12	19/10/12	NFe	5491	5602	STEELVIDEA FERRAM.ESPEC.LTDA	634,692	0,565	400,00
9444-40	FRESA ACABAMENTO-03 CORTES-2140020056	BR02	28/06/12	19/10/12	NFe	2065	2557	MJF PERES FERRAMENTAS ME	1.778,469	0,565	1.000,00
9444-41	FRESA DESBASTES 2 CORTES-2140020053	BR02	28/06/12	19/10/12	NFe	2065	2557	MJF PERES FERRAMENTAS ME	1.635,273	0,565	900,00
9444-42	FRESA UNICA C/ 02 CORTES-2140020062	BR02	14/06/12	19/10/12	NFe	2034	2557	MJF PERES FERRAMENTAS ME	1.565,975	0,565	900,00
9444-43	FRESA P/DEBASTE C/ 02 CORTES-214002	BR02	14/06/12	19/10/12	NFe	2034	2557	MJF PERES FERRAMENTAS ME	1.778,469	0,565	1.000,00
9444-44	FRESA P/DEBASTE C/ 02 CORTES-214002	BR02	14/06/12	19/10/12	NFe	2034	2557	MJF PERES FERRAMENTAS ME	1.275,178	0,565	700,00
9444-45	FRESA P/ACABAMENTO C/ 03 CORTES-21	BR02	14/06/12	19/10/12	NFe	2034	2557	MJF PERES FERRAMENTAS ME	1.778,469	0,565	1.000,00
9444-46	FRESA P/DEBASTE C/ 02 CORTES-214002	BR02	14/06/12	19/10/12	NFe	2034	2557	MJF PERES FERRAMENTAS ME	1.635,273	0,565	900,00
9444-47	FRESA UNICA C/ 02 CORTES-214002	BR02	14/06/12	19/10/12	NFe	2034	2557	MJF PERES FERRAMENTAS ME	2.129,241	0,565	1.200,00
9444-48	FRESA UNICA C/ 02 CORTES-214002	BR02	14/06/12	19/10/12	NFe	2034	2557	MJF PERES FERRAMENTAS ME	2.170,495	0,565	1.200,00
9444-49	FRESA P/ACABAMENTO C/ 03 CORTES-21	BR02	14/06/12	19/10/12	NFe	2034	2557	MJF PERES FERRAMENTAS ME	2.936,133	0,565	1.700,00
9444-50	FRESA P/DEBASTE C/ 02 CORTES-214002	BR02	14/06/12	19/10/12	NFe	2034	2557	MJF PERES FERRAMENTAS ME	2.216,460	0,565	1.300,00

Este documento é cópia do original, assinado digitalmente por CARLOS ROBERTO DENESZCZUK ANTONIO e Tribunal de Justica do Estado de Sao Paulo, protocolado em 10/01/2022 às 19:38, sob o número WAPR22700518851.
Para conferir o original, acesse o site https://esaj.tjsp.jus.br/pastadigital/pg/abrirConferenciaDocumento.do, informe o processo 1007410-69.2022.8.26.0019 e código DB08AF4.

Código	Descricao	tabelecimen	Data Aquisição	Data Início	Esp.Docum	Núm.Docum	Cód.Fornec	Razão Social	VALOR DE REPOSIÇÃO	F.D.	VALOR DE MERCADO
9444-51	FRESA P/ACABAMENTO C/ 03 CORTES-21	BR02	14/06/12	19/10/12	NFe	2034	2557	MJF PERES FERRAMENTAS ME	2.936,133	0,565	1.700,00
9444-52	FRESA P/DEBASTE C/ 02 CORTES-214002	BR02	14/06/12	19/10/12	NFe	2034	2557	MJF PERES FERRAMENTAS ME	2.216,460	0,565	1.300,00
9444-53	FRESA P/DEBASTE C/ 02 CORTES-214002	BR02	14/06/12	19/10/12	NFe	2034	2557	MJF PERES FERRAMENTAS ME	1.275,178	0,565	700,00
9444-54	FRESA UNICA C/ 02 CORTES-214002	BR02	14/06/12	19/10/12	NFe	2034	2557	MJF PERES FERRAMENTAS ME	1.565,975	0,565	900,00
9444-55	FRESA UNICA C/ 02 CORTES-214002	BR02	14/06/12	19/10/12	NFe	2034	2557	MJF PERES FERRAMENTAS ME	1.275,203	0,565	700,00
9444-56	FRESA P/ACABAMENTO C/ 03 CORTES-21	BR02	14/06/12	19/10/12	NFe	2034	2557	MJF PERES FERRAMENTAS ME	1.635,297	0,565	900,00
9444-57	BARRA PORTA BROCA - 2142000037	BR02	11/06/12	19/10/12	NFe	956	18944	YNOFER FERRAMENTAS	1.395,287	0,565	800,00
9444-58	BARRA PARA MANDRILAR - 51,6X15MM E CHANFRAR C/ FIXACAO MODULAR	BR02	11/06/12	19/10/12	NFe	956	18944	YNOFER FERRAMENTAS	818,184	0,565	500,00
9444-59	INSERTO DE METAL DURO CCMT 120408 PARA USINAGEM DE FOFO CIMENTO (CCMT120408F)	BR02	25/06/12	19/10/12	NFe	7841	18435	SG-COMERCIO DE FERR.IND.LTDA	416,613	0,565	200,00
9444-60	BARRA DE MANDRILHAR REGULAVEL - INCLUINDO 2 CAPSULAS PARA INSERTO	BR02	16/07/12	19/10/12	NFe	1057	18944	YNOFER FERRAMENTAS	1.529,222	0,565	900,00
9444-61	MANDRIL CAT40 COM ADAPTACAO PORTA PINCA ER20 E 25 COM ARASTE REGULAVEL PARA MACHO	BR02	16/07/12	19/10/12	NFe	1743	2267	FERRAMENTAS UBRA LTDA	723,314	0,565	400,00
9444-62	BARRA DE USINAGEM WOLTMANN/WOLTMAG 50MM, 80MM E 100MM	BR02	16/07/12	19/10/12	NFe	1054	18944	YNOFER FERRAMENTAS	12.819,823	0,565	7.200,00
9444-63	INSERTO DE METAL DURO SCMT 120408 PARA USINAGEM DE FOFO CINZENTO	BR02	12/07/12	19/10/12	NFe	7852	18435	SG-COMERCIO DE FERR.IND.LTDA	457,179	0,565	300,00
9444-64	PINCA ER20 E ER25 E MACHO MAQUINA COM RETO BRANCO	BR02	05/07/12	19/10/12	NFe	193	18082	MAXITECH COM FERRAMENTAS LTD	1.193,444	0,565	700,00
9444-65	MANDRIL UNIFICADO DIN69871/CAT	BR02	11/07/12	19/10/12	NFe	7846	18435	SG-COMERCIO DE FERR.IND.LTDA	387,450	0,565	200,00
9444-66	10 INSERTOS INTERCAMBIAVEIS	BR02	11/07/12	19/10/12	NFe	7846	18435	SG-COMERCIO DE FERR.IND.LTDA	847,322	0,565	500,00
9444-67	FRESA TIPO DISCO DIAMETRO 80X5	BR02	11/07/12	19/10/12	NFe	7846	18435	SG-COMERCIO DE FERR.IND.LTDA	1.626,220	0,565	900,00
9444-68	BARRA DE MANDRIL REGULAVEL DIAMETRO 100/140MM - DUPLO CORTE - INCLUINDO 2 CAPSULAS P/ INSERTO	BR02	26/07/12	19/10/12	NFe	1104	18944	YNOFER FERRAMENTAS	1.379,654	0,565	800,00
9444-69	PINCA ER16 DIAMETRO 4/3MM E 5/4MM	BR02	27/07/12	19/10/12	NFe	207	18082	MAXITECH COM FERRAMENTAS LTD	146,284	0,565	100,00
9444-71	BROCA DE METAL DURO DIAMETRO 3,2 E 3,6 COM COBERTURA	BR02	26/07/12	19/10/12	NFe	202	18082	MAXITECH COM FERRAMENTAS LTD	1.232,312	0,565	700,00
9444-72	INSERTO DE METAL CCMT 09T308 P/ USINAGEM DE FERRO FUNDIDO	BR02	30/07/12	19/10/12	NFe	8290	18435	SG-COMERCIO DE FERR.IND.LTDA	381,288	0,565	200,00
9444-73	DISPOSITIVO P/ FIXAR E CARCACAS - CENTRO DE USINAGEM 027TB12	BR02	30/07/12	19/10/12	NFe	2257	15152	TKS FERRAMENTAS DE PRECISAO	17.323,812	0,565	9.800,00
9444-74	MACHO MAQUINA DIN 376 M16 X 2 CANAL RETO	BR02	30/07/12	19/10/12	NFe	210	18082	MAXITECH COM FERRAMENTAS LTD	127,133	0,565	100,00
9444-75	MAO DE OBRA E MATERIAL P/ EXECUCAO DE BASE PARA TALHA	BR02	25/07/12	19/10/12	NFe	198	5071	ENGMAX CONSTRUCOES MAX. LTDA	-	0,000	0,00
9444-76	PROJ. E CONSTR. DE DISPOSITIVO MEC. P/ FIXACAO AUTOCENTRANTE, 8 JOGOS DE MORDENTES P/ TROCA RAPIDA	BR02	18/07/12	19/10/12	NFe	566	18910	LOCHE USINAGEM E FER. LTDA	99.287,101	0,565	56.100,00
9444-77	ANEL, INSERTO, BARRA, BROCA P/ CENTRO DE USINAGEM	BR02	11/07/12	19/10/12	NFe	21429	8836	MRP COM. FERRAMENTAS LTDA	10.410,326	0,565	5.900,00
9444-78	CENTRO DE USINAGEM HORIZONTAL - HP4000	BR02	04/07/12	04/07/12	NFe	30502	18843	DOOSAN INFRACORE AM CORPORAT	637.639,995	0,565	360.300,00
9444-79	PROJETO E CONSTRUCAO DE CONJUNTO COM 8 JOGOS DE MORDENTES TROCA RAPIDA P/ FIXACAO DE CARCACAS	BR02	03/08/12	19/10/12	NFe	586	18910	LOCHE USINAGEM E FER. LTDA	4.601,639	0,565	2.600,00
9444-80	BANCADA PARA FURADEIRA CONFORME CROQUI	BR02	06/08/12	19/10/12	NFe	298	14580	AMERISOLDAS LTDA	617,423	0,565	300,00
9444-81	PINCA ER20 DIAMETRO 7/6 MM	BR02	07/08/12	19/10/12	NFe	219	18082	MAXITECH COM FERRAMENTAS LTD	102,693	0,565	100,00
9444-82	CONE UNIFICADO DIN69871/CAT 40 COM ADPTACAO WELDON 20	BR02	13/08/12	19/10/12	NFe	1150	18944	YNOFER FERRAMENTAS	239,985	0,565	100,00
9444-83	PROLONGADOR MODULAR 36 X 80 / MODULAR 36 X 80 COMPRIMENTO 50MM	BR02	13/08/12	19/10/12	NFe	1158	18944	YNOFER FERRAMENTAS	213,196	0,565	100,00
9444-84	PORTA PINCA ER16 COM HASTE DE FIXACAO DIAMETRO 20 X 150 MM	BR02	14/08/12	19/10/12	NFe	1803	2267	FERRAMENTAS UBRA LTDA	294,683	0,565	200,00
9444-85	GASTOS COM INSTALACAO DE MAQUINAS	BR02	17/08/12	19/10/12	NFe	650	3074	TRANSPORTES BIANCARDI LTDA	-	0,000	0,00
9444-86	GASTOS COM INSTALACAO DE MAQUINAS	BR02	17/08/12	19/10/12	NFe	649	3074	TRANSPORTES BIANCARDI LTDA	-	0,000	0,00
9444-87	JOGOS DE MORDENTES	BR02	22/08/12	19/10/12	NFe	589	18910	LOCHE USINAGEM E FER. LTDA	2.300,813	0,565	1.300,00
9444-88	CONJUNTO C/ 8 JOGOS DE MORDENTES (TROCA RAPIDA P/ FIXACAO DE CARCACAS	BR02	23/08/12	19/10/12	NFe	606	18910	LOCHE USINAGEM E FER. LTDA	4.601,639	0,565	2.600,00
9444-89	JOGO DE MORDENTES	BR02	29/08/12	19/10/12	NFe	610	18910	LOCHE USINAGEM E FER. LTDA	2.300,813	0,565	1.300,00
9444-90	COMPL. IMPORT. NF 30502 - PC72439	BR02	04/07/12	31/08/12	NFe	30502	18843	DOOSAN INFRACORE AM CORPORAT	32.972,192	0,565	18.600,00
9444-91	MACHO MAQ M16X2 COM RETO BRANCO DIN371	BR02	11/09/12	19/10/12	NFe	234	18082	MAXITECH COM FERRAMENTAS LTD	127,133	0,565	100,00
9444-92	PROJETO E CONSTRUCAO DE DISPOSITIVO MECANICO P/ FIXACAO DE CARCACA P/ USO EM CENTRO DE USINAGEM	BR02	19/09/12	19/10/12	NFe	2397	15152	TKS FERRAMENTAS DE PRECISAO	55.811,250	0,565	31.500,00
9444-93	FRESA ACABAMENTO 244.04.009 C/ 3 CORTES	BR02	01/10/12	23/11/12	NFe	2289	2557	MJF PERES FERRAMENTAS ME	2.936,133	0,565	1.700,00
9444-94	CONSTRUCAO DE CONJ. C/ 8 JOGOS DE MORDENTES TROCA RAPIDA P/ FIXACAO DE CARCACAS	BR02	05/10/12	23/11/12	NFe	643	18910	LOCHE USINAGEM E FER. LTDA	4.601,639	0,565	2.600,00
9444-95	CONSTRUCAO DE CONJ. C/ 8 JOGOS DE MORDENTES TROCA RAPIDA P/ FIXACAO DE CARCACAS	BR02	11/10/12	23/11/12	NFe	652	18910	LOCHE USINAGEM E FER. LTDA	4.601,639	0,565	2.600,00
9444-96	CACAMBA BASCULANTE P/ CARVAO VOLUME 0,25 M3 C/ CAIXA COLETORA	BR02	11/10/12	23/11/12	NFe	9537	19291	FW TECNOLOGIA IND.E COM.PECA	3.203,560	0,565	1.800,00
9444-97	FRESA UNICA 244.02.012 2 CORTES (2140020051)	BR02	19/10/12	23/11/12	NFe	2329	2557	MJF PERES FERRAMENTAS ME	2.170,507	0,565	1.200,00
9444-98	APALPADOR, MODULO OMI-2, SUPORTE DE FIXACAO, PONTA M4, CONE P/ APALPADOR E CONDUITE	BR02	22/10/12	23/11/12	NFe	7765	19297	MEGGA TECNOLOGIA COM.MAQUINA	24.568,561	0,565	13.900,00
9444-99	FRETE SOBRE ATIVO 9444-96	BR02	24/10/12	23/11/12	NFe	44427	18500	TRANSCARGO ENCO.URGE.LTDA-ME	-	0,000	0,00
9445-03	ELETRODUTO 3/4" PESADO	BR02	24/05/12	19/10/12	NFe	48516	4801	DELAMANO MATERIAIS ELET.LTDA	477,843	0,565	300,00
9445-12	CONDULETE "C " 3/4" - 06 UNID.	BR02	04/05/12	19/10/12	NFe	62671	2738	META MATERIAIS ELETRIC. LTDA	21,427	0,565	0,00
9445-13	CONDULETE " T" 3/4"	BR02	04/05/12	19/10/12	NFe	62671	2738	META MATERIAIS ELETRIC. LTDA	12,362	0,565	0,00
9446-00	MED.GAS S3-FLOW G400 DN150-TC6172154	BR02	11/04/12	11/04/12	NFe	18944	DEF1	ITRON GMBH	8.905,987	0,565	5.000,00
9446-01	COMPLEMENTO NF18944	BR02	02/05/12	02/05/12	NF	18944	DEF1	ITRON GMBH	427,831	0,565	200,00
9457-00	DISPOSITIVO P/ MONTAR PROPULSOR COMPOSITE COMPLETO	BR02	21/05/12	21/05/12	NFe	1974	15152	TKS FERRAMENTAS DE PRECISAO	3.013,808	0,565	1.700,00
9457-01	FABRICAR 02 GUIAS SEMELHANTES A JA EXISTENTE	BR02	14/05/15	14/05/15	NFe	387	18237	KENIA CRISTINA FRANCO EPP	3.724,380	0,565	2.100,00
9457-02	BERCO PARA DISPOSITIVO DE MONTAR PROPULSOR NA CARCACA TMIII	BR02	15/04/16	15/04/16	NFe	5982	15152	TKS FERRAMENTAS DE PRECISAO	1.562,176	0,565	900,00
9466-00	SERVIDOR POWEREDGE R720	BR02	29/05/12	29/05/12	NFe	2533064	12846	DELL COMPUTADORES BR LTDA	23.578,965	0,023	500,00
9467-00	REPLICADOR DE PORTAS PADRAO EPORT	BR02	29/05/12	29/05/12	NFe	533767	12846	DELL COMPUTADORES BR LTDA	230,539	0,023	0,00
9468-00	SERVIDOR POWEREDGE R720	BR02	29/05/12	29/05/12	NFe	2533064	12846	DELL COMPUTADORES BR LTDA	23.578,965	0,023	500,00
9473-00	PROJETOR DELL SERIAL J16C1S1	BR02	01/01/19	01/01/19	NFe	114355	18551	DELL COMPUT.DO BRASIL LTDA	0,010	0,904	0,00
9475-00	MONITOR LED 20" SAMSUNG	BR02	31/05/12	31/05/12	NFe	3234	18306	RGM DO BRASIL TECNO.LTDA	405,900	0,565	200,00
9478-00	MONITOR LED 20" SAMSUNG	BR02	31/05/12	31/05/12	NFe	3234	18306	RGM DO BRASIL TECNO.LTDA	405,900	0,565	200,00
9479-00	MONITOR LED 20" SAMSUNG	BR02	31/05/12	31/05/12	NFe	3234	18306	RGM DO BRASIL TECNO.LTDA	405,900	0,565	200,00
9480-00	MAQUINA INJETORA SUB_SEMERARO10	BR02	18/05/12	19/10/12	NFe	28938	17352	ENGEL AUSTRIA GMBH	289.844,334	0,565	163.800,00
9480-01	COMPL.IMPORT.NF28938	BR02	18/05/12	19/10/12	NFe	28938	17352	ENGEL AUSTRIA GMBH	2.226,325	0,565	1.300,00
9480-02	ALIMENTADOR AUTOMÁTICO	BR02	20/12/12	20/12/12	NFe	838	4348	SRE IND.COM.MAQ.EQTOS.LTDA	4.107,560	0,565	2.300,00
9480-03	CONJUNTO DE BICO VALVULADO D13MM	BR02	11/03/13	11/03/13	NFe	4066	19486	CENTRUSTEC CENTRAL USINAGEM	1.145,401	0,565	600,00
9480-04	MANIFOLD FLAUTA REFISTRO 8 VIAS VERTICAL DUPLO ENTRADA/SAIDA. A2 COM PINTURA NAS FLAUTAS	BR02	24/11/14	24/11/14	NFe	3845	20288	MC COMPOENTES MOLDES E MAQ	3.727,417	0,565	2.100,00
9480-05	MONTAGEM E INTALACAO DO SISTEMA DE SEGURANCA DA INJETORAS	BR02	21/05/15	21/05/15	NFe	1928	15191	BRAVA AUTOMACAO LTDA	964,611	0,565	500,00
9480-06	CONDULET ALUMINIO 3/4. ELETRODUTO NBR. DETECTOR OPTICO	BR02	11/06/15	11/06/15	NFe	418	19258	NEW SAFETY COM.INST.EQUIP.	283,381	0,565	200,00
9480-07	SISTEMA EGA P/ MAQ. INJET. E MAQ. AUTOM. DA MONTAGEM IHM-PCP216BLWL	BR02	11/06/15	31/08/15	NFe	4595	18117	EGA ENGENHARIA AUTOMACAO LTD	2.360,495	0,565	1.300,00
9480-08	SISTEMA EGA P/ MAQ. INJET. E MAQ. AUTOM. DA MONTAGEM IHM-PCP216BLWL	BR02	11/06/15	31/08/15	NFe	4595	18117	EGA ENGENHARIA AUTOMACAO LTD	2.360,495	0,565	1.300,00
9480-09	TORRE LUMINOSA E UPGRADE NO SISTEMA PARA CONTROLE DE PERFORMANCE DE INJECAO	BR02	10/08/16	10/08/16	NFe	5338	18117	EGA ENGENHARIA AUTOMACAO LTD	540,394	0,565	300,00
9480-10	UPGRADE IHM (TORRE LUMINOSA)	BR02	04/10/16	04/10/16	NFe	5400	18117	EGA ENGENHARIA AUTOMACAO LTD	308,302	0,565	200,00
9480-11	MODULO DE ACIONAMENTO SERVO BBA-8BVI088HCS.005-1	BR02	27/01/20	27/01/20	NFe	13224	17531	ENGEL DO BRASIL LTDA	33.427,216	0,983	32.900,00
9481-00	MONITOR LED 20" SAMSUNG	BR02	31/05/12	31/05/12	NFe	3234	18306	RGM DO BRASIL TECNO.LTDA	405,900	0,565	200,00
9483-00	SINALIZADOR	BR02	31/05/12	31/05/12	NFe	5516	17901	ACR RADIOCONTROLE AUT.LTDA	5.524,754	0,565	3.100,00
9484-00	BANCA DE AFERICAO 7/10	BR02	28/02/94	01/02/94	NF	278			26.139,855	0,001	0,00
9484-01	PROGRAMA PARA O SISTEMA DE SUPERVISAO E GERACAO EM WINDOWS 98/2000X	BR02	17/08/05	17/09/05	NF	1044	539	HI TECNOLOGIA IND.COM.LTDA	3.528,000	0,565	2.000,00
9484-02	VALVULA MACHO DE 2 VIAS C/ CORPO FLANGEADO SEM REVESTIMENTO E COM FLANGES ANSI B16.5 CLASSE 300	BR02	30/08/12	30/08/12	NFe	269	19225	NZ TECH AUTOMACAO INSTR.IND	390,968	0,565	200,00
9484-03	TRILOGIQ - RODIZIOS/JUNTAS/TAMPAS/PARAFUSOS	BR02	18/08/15	01/06/16	NFe	19418	17845	TRILOGIQ DO BRASIL LTDA	4.843,028	0,565	2.700,00
9484-04	TRILOGIQ - JUNTA MULTIFUNCIONAL	BR02	18/08/15	01/06/16	NFe	19478	17845	TRILOGIQ DO BRASIL LTDA	435,708	0,565	200,00

fls. 7775

Para conferir o original, acesse o site https://esaj.tjsp.jus.br/pastadigital/pg/abrirConferenciaDocumento.do, informe o processo 1007410-69.2022.8.26.0019 e código DB08AF4.

Este documento é cópia do original, assinado digitalmente por CAMILA GUIMARAES CATALDO e Tribunal de Justica do Estado de Sao Paulo, em 13/12/2022 às 18:39 , sob o número WDB08AF40000000000

Código	Descricao	tabelecimen	Data Aquisição	Data Início	Esp.Docum	Núm.Docum	Cód.Fornec	Razão Social	VALOR DE REPOSIÇÃO	F.D.	VALOR DE MERCADO
9484-05	TRILOGIQ - JUNTAS/TAMPAS/LUVAS	BR02	25/08/15	01/06/16	NFe	19517	17845	TRILOGIQ DO BRASIL LTDA	3.007,126	0,565	1.700,00
9484-06	TRILOGIQ - TUBO REVESTIDO	BR02	24/08/15	01/06/16	NFe	19543	17845	TRILOGIQ DO BRASIL LTDA	274,409	0,565	200,00
9484-07	TRILOGIQ - JUNTA MULTIFUNCIONAL E TRILHO REFORCADO	BR02	27/08/15	01/06/16	NFe	19602	17845	TRILOGIQ DO BRASIL LTDA	1.949,799	0,565	1.100,00
9484-08	SERVICOS DE MONTAGEM TRILOGIQ/ELETRICA E PNEUMATICA MUDANCA LAYOUT	BR02	15/09/15	01/06/16	NFe	538	16476	MTH SERV.MANUT.ELET.LTDA ME	-	0,000	0,00
9484-09	SERRA FITA DIEMASTER	BR02	11/09/15	01/06/16	NFe	159435	4043	LUITEX MAQS.E FERRAMENTAS LT	36,560	0,565	0,00
9484-10	SERVICO DE MONTAGEM TRILOGIQ/INSTALACAO ELETRICA E PNEUMATICA	BR02	01/09/15	01/06/16	NFe	533	16476	MTH SERV.MANUT.ELET.LTDA ME	-	0,000	0,00
9484-11	TRILOGIQ - GUIA LATERAL 2M ABA 40MM	BR02	04/09/15	01/06/16	NFe	19711	17845	TRILOGIQ DO BRASIL LTDA	653,915	0,565	400,00
9484-12	TRILOGIQ - FM3 SUP PARA TRILHO COM STOP ALTO	BR02	01/09/15	01/06/16	NFe	19682	17845	TRILOGIQ DO BRASIL LTDA	317,992	0,565	200,00
9484-13	EXPANSAO LOGO DM8 12/24R-COD.6ED1 055	BR02	24/09/15	01/06/16	NFe	175082	2738	META MATERIAIS ELETRIC. LTDA	861,920	0,565	500,00
9484-14	CHAVEADOR ELETRONICO/CABO COM CONECTOR E CONVERSOR DE CORRENTE	BR02	28/09/15	01/06/16	NFe	22523	20009	WEG DRIVES & CONTROLS AUT LT	1.902,170	0,565	1.100,00
9484-15	PARAFUSO/PORCA E ARRUELA	BR02	01/10/15	01/06/16	NFe	13129	12277	AFFONFER COM.PARAFUSOS LTDA	122,071	0,565	100,00
9484-16	UNIAO/NIPLE DUPLO/VALVULA DE AGULHA DECA/VALVULA RETENCAO/TE GALVANIZADO/COTOVELO	BR02	05/10/15	01/06/16	NFe	89133	41681	HIDROTEC HIDRAULICA INDL.LT.	608,509	0,565	300,00
9484-17	VALVULA DE ESFERA PENEUMATICA MGA 1" COM ATUADOR 300 LIBRAS	BR02	07/10/15	01/06/16	NFe	89289	41681	HIDROTEC HIDRAULICA INDL.LT.	3.780,240	0,565	2.100,00
9484-18	PECAS PARA MONTAGEM TRILOGIQ (COTOVELO/UNIAI TEE/PROLONGADOR/TUBO/VALVULAS	BR02	15/10/15	01/06/16	NFe	19079	10072	AKME COMERCIAL LTDA	912,171	0,565	500,00
9484-19	GARRA PARALELA E SENSOR OPTICO	BR02	22/10/15	01/06/16	NFe	1041276	2550	FESTO BRASIL LTDA.	842,243	0,565	500,00
9484-20	CALHA EM ACO INOX E CHAPA GALVANIZADA	BR02	03/11/15	01/06/16	NFe	320	16957	RODNA MONTAGENS INDUSTR.LTDA	945,368	0,565	500,00
9484-21	SERVICOS DE MONTAGEM E DESMONTAGEM DE TRILOGIQ	BR02	10/12/15	01/06/16	NFe	40	20778	GRASSMANN E ALENCAR SERV INT	-	0,000	0,00
9484-22	SENSORES DE PRESSAO E CABOS COM CONECTORES EVC005	BR02	10/12/15	01/06/16	NFe	126272	9221	IFM ELECTRONIC LTDA	2.513,609	0,565	1.400,00
9484-23	CONJUNTO DE PECAS TRILOGIQ	BR02	16/12/15	01/06/16	NFe	20419	17845	TRILOGIQ DO BRASIL LTDA	6.665,865	0,565	3.800,00
9484-24	INTERLIGACAO PARA TRILHO - TRILOGIQ	BR02	11/12/15	01/06/16	NFe	20411	17845	TRILOGIQ DO BRASIL LTDA	41,895	0,565	0,00
9484-25	RODIZIO GIRATORIO DE TUBO COM FREIO 3" (TRILOGIQ)	BR02	14/01/16	01/06/16	NFe	20657	17845	TRILOGIQ DO BRASIL LTDA	63,316	0,565	0,00
9484-26	ADAPTACAO E INSTALACAO DE DISPOSITIVO PARA OLEAR SAFIRA	BR02	08/01/16	01/05/16	NFe	449	18237	KENIA CRISTINA FRANCO EPP	750,462	0,565	400,00
9484-27	CONJUNTO PARAFUSOS SEXTAVADOS (TRILOGIQ)	BR02	04/01/16	01/06/16	NFe	20531	17845	TRILOGIQ DO BRASIL LTDA	391,248	0,565	200,00
9484-28	CONJUNTOS DE RELES E FIBRA OTICA	BR02	06/04/16	01/06/16	NFe	19609	1254	PYROTEC AUTOMACAO LTDA	824,152	0,565	500,00
9484-29	LOCKPIPE (RODIZIOS/JUNTAS/TUBOS/TAMPAS E GUIAS LATERAIS)	BR02	23/06/16	31/08/16	NFe	523	21090	LOCKPIPE DO BRASIL LTDA	1.924,651	0,565	1.100,00
9484-30	LOCKPIPE - JUNTA STANDARD 90	BR02	23/06/16	31/08/16	NFe	532	21090	LOCKPIPE DO BRASIL LTDA	406,068	0,565	200,00
9484-31	LOCKPIPE - JUNTA STANDARD 90	BR02	23/06/16	31/08/16	NFe	531	21090	LOCKPIPE DO BRASIL LTDA	135,352	0,565	100,00
9484-32	LOCKPIPE - RODIZIOS GIRATORIOSC/FREIO	BR02	14/07/16	31/08/16	NFe	562	21090	LOCKPIPE DO BRASIL LTDA	352,112	0,565	200,00
9484-33	LOCKPIPE - TUBO REVESTIDO 2MM	BR02	14/07/16	31/08/16	NFe	574	21090	LOCKPIPE DO BRASIL LTDA	1.353,818	0,565	800,00
9484-34	LOCKPIPE - JUNTA MULTIFUNCIONAL E STANDARD REFORCADA	BR02	01/07/16	31/08/16	NFe	550	21090	LOCKPIPE DO BRASIL LTDA	562,054	0,565	300,00
9484-35	JUNTA LD2 SOBREPOSTA LOCKPIPE	BR02	06/10/16	31/01/17	NFe	876	21090	LOCKPIPE DO BRASIL LTDA	45,076	0,565	0,00
9484-36	SUPORTE DE INOX PARA HIDROMETROS TU6	BR02	17/12/18	31/12/18	NFe	580	16957	RODNA MONTAGENS INDUSTR.LTDA	132,422	0,565	100,00
9484-37	SUPORTE DE INOX PARA MEDIDORES TU6	BR02	17/12/18	31/12/18	NFe	605	16957	RODNA MONTAGENS INDUSTR.LTDA	1.098,698	0,565	600,00
9484-38	SUPORTE DE INOX PARA MEDIDORES TU6	BR02	17/12/18	31/12/18	NFe	605	16957	RODNA MONTAGENS INDUSTR.LTDA	1.098,698	0,565	600,00
9484-39	BANDEIJA P/HIDROMETRO (BANCADA DE AFERICAO) AMERISOLDAS	BR02	16/10/19	01/12/19	NFe	1072	14580	AMERISOLDAS LTDA	126,143	0,904	100,00
9484-40	UNIAO GALV, NIPLE BUCHA, BUCHA RED, CURVA, COTOVELOS PARA BANCAS DE AFERICAO	BR02	25/10/19	31/12/20	NFe	2491	22538	D'APARECIDA COM.DE TUBOS E C	795,682	0,904	700,00
9484-41	BASES COM PROTECOES PARA COMPUTADOR EM INOX 304 CF VERIFICACAO NO LOCAL	BR02	06/11/19	01/12/19	NFe	728	16957	RODNA MONTAGENS INDUSTR.LTDA	791,428	0,904	700,00
9489-07	REFORMA DO PISO DO SETOR PLASTICO	BR02	05/07/12	31/12/12	NFe	2435	16147	SOLEPOXY IND.COM.RESINA LTDA	2.197,518	0,565	1.200,00
9489-09	REFORMA DO PISO DO SETOR PLASTICO	BR02	10/08/12	31/12/12	NFe	2520	16147	SOLEPOXY IND.COM.RESINA LTDA	940,470	0,565	500,00
9489-100	MAO DE OBRA SOLICITADA PARA DESLIGAMENTO E RELIGAÇAO DE MAQUINAS	BR02	10/01/13	28/02/13	NFe	228	16476	MTH SERV.MANUT.ELET.LTDA ME	-	0,000	0,00
9489-14	TELHA - BASE REFORÇADA PARA INSUFLADOR CONFECCIONADA EM PRFV COM PERFIL DENTICO A NOVA TELHA	BR02	17/12/12	31/12/12	NFe	852	4106	TECVENT TEC. VENT. INDL.LTDA	5.816,363	0,565	3.300,00
9489-19	SERVIÇO DE REVESTIMENTO	BR02	29/01/13	28/02/13	NFe	402	16147	SOLEPOXY IND.COM.RESINA LTDA	-	0,000	0,00
9489-21	MATERIAL PARA INSTALACAO DE 580M DE FORRO PVC COM ESTR. PRINCIPAL EM PERFIS METALICOS	BR02	20/02/13	28/02/13	NFe	2828	18782	SM REVESTIMENTOS LTDA EPP	-	0,000	0,00
9489-22	COMPL. MAO DE OBRA REVESTIMENTO SOLEPOXY	BR02	28/02/13	28/02/13	NFe	384	16147	SOLEPOXY IND.COM.RESINA LTDA	-	0,000	0,00
9489-23	MATERIAIS E MÃO DE OBRA PARA ISNTALAÇÃO DE DIVISORIAS E PORTAS	BR02	11/03/13	31/08/13	NFe	501	19346	S.E SOUZA PISOS E REVESTIMEN	-	0,000	0,00
9489-24	PVC PLACA PLASBIL, CONTONEIRA,LONGARINA,TRAVESSAS	BR02	18/03/13	31/08/13	NFe	579	19346	S.E SOUZA PISOS E REVESTIMEN	770,201	0,565	400,00
9489-25	MÃO-DE-OBRA E MATERIAL PARA REFORMA DO TELHADO DO GALPÃO DAS INJETORAS	BR02	01/04/13	31/08/13	NFe	255	5071	ENGMAX CONSTRUCOES MAX. LTDA	-	0,000	0,00
9489-26	FORNECIMENTO DE MATERIAIS E MÃO DE OBRA PARA INSTALAÇÃO DE 46M	BR02	18/06/13	31/08/13	NFe	3087	18782	SM REVESTIMENTOS LTDA EPP	-	0,000	0,00
9490-00	TRANSFORMADOR 50 KVA-KIMARKI	BR02	10/05/12	19/10/12	NFe	2547	17531	ENGEL DO BRASIL LTDA	2.861,546	0,565	1.600,00
9491-00	TRANSFORMADOR 50 KVA-KIMARKI	BR02	10/05/12	19/10/12	NFe	2547	17531	ENGEL DO BRASIL LTDA	2.861,546	0,565	1.600,00
9492-00	MAQUINA INJETORA ENGEL MOD. EMAX-440/100	BR02	18/05/12	19/10/12	NFe	28938	17352	ENGEL AUSTRIA GMBH	195.813,479	0,565	110.600,00
9492-00B	ADTO ENGEL-PC71882-PROJ.5632-PWMAP578	BR02	30/03/12	19/10/12	FT	1615A	17352	ENGEL AUSTRIA GMBH	32.654,175	0,565	18.400,00
9492-01	COMPL.IMPORT.NF28938	BR02	18/05/12	19/10/12	NFe	28938	17352	ENGEL AUSTRIA GMBH	2.226,337	0,565	1.300,00
9492-02	CONJUNTO DE BICO VALVULADO MECANICO D14MM	BR02	11/03/13	11/03/13	NFe	4066	19486	CENTRUSTEC CENTRAL USINAGEM	1.145,401	0,565	600,00
9492-03	MANIFOL FLAUTA	BR02	06/02/15	06/02/15	NFe	4239	20288	MC COMPOENTES MOLDES E MAQ	3.454,576	0,565	2.000,00
9492-04	MONTAGEM E INTALACAO DO SISTEMA DE SEGURANCA DA INJETORAS	BR02	21/05/15	21/05/15	NFe	1928	15191	BRAVA AUTOMACAO LTDA	964,611	0,565	500,00
9492-05	CONDULET ALUMINIO 3/4. ELETRODUTO NBR. DETECTOR OPTICO	BR02	11/06/15	11/06/15	NFe	418	19258	NEW SAFETY COM.INST.EQUIP.	283,381	0,565	200,00
9492-06	SISTEMA EGA P/ MAQ. INJET. E MAQ. AUTOM. DA MONTAGEM IHM-PCP216BLWL	BR02	11/06/15	31/08/15	NFe	4595	18117	EGA ENGENHARIA AUTOMACAO LTD	2.360,495	0,565	1.300,00
9492-07	TORRE LUMINOSA E UPGRADE NO SISTEMA PARA CONTROLE DE PERFORMANCE DE INJECAO	BR02	10/08/16	10/08/16	NFe	5338	18117	EGA ENGENHARIA AUTOMACAO LTD	540,394	0,565	300,00
9492-08	UPGRADE IHM (TORRE LUMINOSA)	BR02	04/10/16	04/10/16	NFe	5400	18117	EGA ENGENHARIA AUTOMACAO LTD	308,302	0,565	200,00
9500-00	TORQUE TESTER CD100M CEDAR	BR02	01/01/19	01/01/19					0,010	0,904	0,00
9504-00	MICROCOMPUTADOR DELL OPTIPLEX 790	BR02	28/05/12	28/05/12	NFe	508047	12846	DELL COMPUTADORES BR LTDA	2.326,631	0,023	100,00
9505-00	MICROCOMPUTADOR DELL OPTIPLEX 790	BR02	28/05/12	28/05/12	NFe	508047	12846	DELL COMPUTADORES BR LTDA	2.326,631	0,023	100,00
9514-00	PLACAS DA BASE 7/10M CONF. DESENHO 02147019 E 7016	BR02	06/03/15	06/03/15	NFe	5025	15152	TKS FERRAMENTAS DE PRECISAO	8.276,400	0,565	4.700,00
9514-01	MOLDE DA BASE INTERMEDIARIA - CONSTRUCAO DA PLACA - DESENHO 2092000	BR02	11/07/12	11/07/12	NFe	2231	15152	TKS FERRAMENTAS DE PRECISAO	434,768	0,113	0,00
9514-02	RETRABALHO NA MATRIZ DA BASE INTERMEDIARIA 7/10 M3 - DESENHO 02-147-00F26	BR02	22/08/12	22/08/12	NFe	2337	15152	TKS FERRAMENTAS DE PRECISAO	341,571	0,565	200,00
9515-00	TERMORREGULADOR HB-THERM MODELO HB200	BR02	17/07/12	17/07/12	NFe	31012	19056	HB - THERM AG	21.645,122	0,565	12.200,00
9515-01	FLUIDO TERMICO - MARLOTHERM SH	BR02	26/07/12	26/07/12	NFe	42444	19166	RUDNIK COM.PRODUTOS QUIMICOS	4.860,849	0,565	2.700,00
9515-02	COMPL. IMPORT. NF 31012	BR02	17/07/12	17/07/12	NFe	31012			4.413,265	0,565	2.500,00
9515-03	MAC300 MANGA ANTI CHAMA X 3000MM	BR02	14/09/12	14/09/12	NFe	1580	18593	MILANO EQUIPAMENTOS HIDRA.LT	542,651	0,565	300,00
9516-00	TERMORREGULADOR HB-THERM MODELO HB200	BR02	17/07/12	17/07/12	NFe	31012	19056	HB - THERM AG	21.645,122	0,565	12.200,00
9516-01	COMPL. IMPORT. NF 31012	BR02	17/07/12	17/07/12	NFe	31012			4.413,265	0,565	2.500,00
9516-02	MAC300 MANGA ANTI CHAMA X 3000MM	BR02	14/09/12	14/09/12	NFe	1580	18593	MILANO EQUIPAMENTOS HIDRA.LT	542,651	0,565	300,00
9518-00	DECAPAGEM NO MOLDE DA BASE INTERMEDIARIA COMPOSITE	BR02	21/11/14	21/11/14	NFe	177081	7132	OERLIKON BALZERS REVESTIMENT	1.694,423	0,113	200,00
9518-01	TRATAMENTO SUPERFICIAL (ALCRONA) DO MOLDE BASE INTERMEDIARIA COMPOSITE	BR02	20/12/14	20/12/14	NFe	179033	7132	OERLIKON BALZERS REVESTIMENT	5.491,249	0,113	600,00
9518-02	TRATAMENTO SUPERFICIAL (ALCRONA) DO MOLDE BASE INTERMEDIARIA COMPOSITE	BR02	20/12/14	20/12/14	NFe	179033	7132	OERLIKON BALZERS REVESTIMENT	1.233,567	0,113	100,00
9518-04	CONSTRUÇÃO DO CAMES P/ O MOLDE BASE INTERMEDIARIA COMPOSITE DES. 20201160070	BR02	02/09/13	02/09/13	NFe	3254	15152	TKS FERRAMENTAS DE PRECISAO	1.000,138	0,113	100,00
9518-05	KIT DE PECAS P/ MOLDE DA BASE INTERMEDIARIA COMPOSITE,SELO DE TRANSF. ESPECIAL, BICO ESPECIAL,TERMOP	BR02	01/10/13	01/10/13	NFe	13294	15370	MOLD MASTER DO BRASIL	1.142,818	0,113	100,00
9518-07	SELO DE TRANSFEREN	BR02	01/10/13	01/10/13	NFe	13294	15370	MOLD MASTER DO BRASIL	183,897	0,565	100,00
9518-08	CONSTRUCAO DE DATADORES 2014 P MOLDES PLASTICOS	BR02	11/03/14	11/03/14	NFe	3831	15152	TKS FERRAMENTAS DE PRECISAO	479,995	0,113	100,00
9518-09	CONSTRUCAO DE PCS PARA OS MOLDES COMPOSITE DESENHO 2020116106, 2020116107, 2020117025, 2020117031	BR02	21/07/14	21/07/14	NFe	4095	719	MECANEL MEC. ELETR. INDL. LT	8.418,268	0,113	1.000,00
9518-10	CONJUNTO BASE COMPOSITE	BR02	20/06/17	20/06/17	NFe	7325	15152	TKS FERRAMENTAS DE PRECISAO	4.138,200	0,565	2.300,00

fls. 7776

Este documento é cópia do original, assinado digitalmente por ... CARLOS ROBERTO DENESZCZUK ANTONIO e Tribunal de Justiça do Estado de São Paulo, protocolado em 16/11/2022 às 19:38, sob o número WAMR22705518881 .
Para conferir o original, acesse o site https://esaj.tjsp.jus.br/pastadigital/pg/abrirConferenciaDocumento.do, informe o processo 1007410-69.2022.8.26.0019 e código DB08AF4.

Código	Descricao	tabelecimen	Data Aquisição	Data Início	Esp.Docum	Núm.Docum	Cód.Fornec	Razão Social	VALOR DE REPOSIÇÃO	F.D.	VALOR DE MERCADO
9518-11	MACHO ROSCA MOLDE PORCA COMPOSITE 202018020	BR02	23/04/20	23/04/20	NFe	9412	719	MECANEL MEC. ELETR. INDL. LT	15.688,110	0,983	15.400,00
9519-00	MOLDE P/ PORCA DE FECHAMENTO COMPOSITE-01001402020003	BR02	20/06/12	20/06/12	NFe	30054	FR05	ITRON FRANCE MEUDON	103.552,298	0,113	11.700,00
9519-01	CLOSING RING	BR02	31/05/12	20/06/12	NFe	12159	FRS1	ITRON FRANCE MACON	284.703,205	0,565	160.900,00
9519-02	CILINDRO VBL25M7T9L138	BR02	11/07/12	11/07/12	NFe	1154	19101	HPS DO BRASIL IND.E COM.PROD	888,269	0,565	500,00
9519-03	MANGUEIRA 1/2 x 1500MM - 6 PECAS	BR02	26/07/12	26/07/12	NFe	1412	18593	MILANO EQUIPAMENTOS HIDRA.LT	306,922	0,565	200,00
9519-04	MANGUEIRA 1/2 X 1500 MM, NIPLE E ENGATE RAPIDO 1/4	BR02	26/07/12	26/07/12	NFe	1411	18593	MILANO EQUIPAMENTOS HIDRA.LT	2.087,790	0,565	1.200,00
9519-05	MANGUEIRA X 250MM E MANGUEIRA X 1200 REVESTIDA	BR02	14/09/12	14/09/12	NFe	1578	18593	MILANO EQUIPAMENTOS HIDRA.LT	609,723	0,565	300,00
9519-06	KIT DE PEÇAS P/ MOLDE DA BUCHA AMARELA,TORPEDO E SELO DE TRANSFERENCIA	BR02	01/10/13	01/10/13	NFe	13294	15370	MOLD MASTER DO BRASIL	166,997	0,113	0,00
9519-07	KIT DE PEÇAS P/ MOLDE DA PORCA DE FECHAMENTO:BICO DE INJEÇÃO ESPECIAL,TERMOPAR,CLIP RETENTOR DE BICO	BR02	01/10/13	01/10/13	NFe	13294	15370	MOLD MASTER DO BRASIL	2.982,775	0,113	300,00
9519-08	SELO DE TRANSFEREN	BR02	01/10/13	01/10/13	NFe	13294	15370	MOLD MASTER DO BRASIL	277,697	0,565	200,00
9519-09	TERMOPAR	BR02	01/10/13	01/10/13	NFe	13294	15370	MOLD MASTER DO BRASIL	336,282	0,565	200,00
9519-11	TORPEDO	BR02	01/10/13	01/10/13	NFe	13294	15370	MOLD MASTER DO BRASIL	294,573	0,565	200,00
9519-12	CONSTRUCAO DE DATADORES 2014 P MOLDES PLASTICOS	BR02	11/03/14	11/03/14	NFe	3831	15152	TKS FERRAMENTAS DE PRECISAO	479,995	0,113	100,00
9519-13	CONSTRUCAO DE PCS PARA OS MOLDES COMPOSITE DESENHO 2020116106, 2020116107, 2020117025, 2020117031	BR02	21/07/14	21/07/14	NFe	4095	719	MECANEL MEC. ELETR. INDL. LT	8.418,268	0,113	1.000,00
9519-14	CF 84123110-ATUADOR PNEUMATICO GARRA SERIE MHZ	BR02	08/10/14	08/10/14	NFe	26447	16612	AWALTECH AUTOMAC INST IND EP	1.452,938	0,565	800,00
9519-20	REFORMA FERRAMENTAL	BR02	26/09/14	26/09/14	NFe	4588	15152	TKS FERRAMENTAS DE PRECISAO	2.484,317	0,565	1.400,00
9520-00	BANCA DE AFERICAO HT2	BR02	21/06/12	21/06/12	NFe	7	16957	RODNA MONTAGENS INDUSTR.LTDA	26.015,779	0,565	14.700,00
9520-01	TANQUES P/ BANCA DE AFERICAO HT2	BR02	21/06/12	21/06/12	NF	848	8347	GENOVA IND.METALURGICA LTDA	7.760,747	0,565	4.400,00
9520-02	ADAPTACAO DE BANCADA	BR02	22/12/17	30/06/18	NFe	4226	20793	WATT TECNOLOGIA LTDA ME	18.636,914	0,565	10.500,00
9520-03	SISTEMA DE CONTROLE DE NIVEL	BR02	27/12/17	30/06/18	NFe	585	18237	KENIA CRISTINA FRANCO EPP	2.405,332	0,565	1.400,00
9520-04	SISTEMA DE CONTROLE DE NIVEL PARA LABORATORIO	BR02	27/12/17	30/06/18	NFe	586	18237	KENIA CRISTINA FRANCO EPP	2.405,332	0,565	1.400,00
9520-05	TESTE DE PRESSAO COM SISTEMA DE PN10 E PN16	BR02	27/12/17	30/06/18	NFe	588	18237	KENIA CRISTINA FRANCO EPP	5.850,377	0,565	3.300,00
9520-07	INVERSORES DE FREQUENCIA PARA BOMBA	BR02	27/12/17	30/06/18	NFe	589	18237	KENIA CRISTINA FRANCO EPP	5.400,351	0,565	3.100,00
9520-08	MAGUEIRAS HIDRAULICAS	BR02	20/08/19	31/12/20	NFe	41282	14657	DYNAMIC COM. HIDR.PNEUM.LTDA	349,717	0,904	300,00
9523-00	BANCA DE AFERICAO HT2	BR02	29/06/12	29/06/12	NFe	33	16957	RODNA MONTAGENS INDUSTR.LTDA	26.015,779	0,565	14.700,00
9523-01	CONJUNTO DE TANQUES P/ BANCA DE AFERICAO HT2	BR02	29/06/12	29/06/12	NFe	10889	8347	GENOVA IND.METALURGICA LTDA	7.589,850	0,565	4.300,00
9523-02	TANQUE PADRAO DE 10 LITROS - DESENHO 171071	BR02	29/11/12	29/11/12	NFe	1761	8347	GENOVA IND.METALURGICA LTDA	2.677,710	0,565	1.500,00
9523-03	ADAPTACAO DE BANCADA	BR02	22/12/17	30/06/18	NFe	4226	20793	WATT TECNOLOGIA LTDA ME	18.636,914	0,565	10.500,00
9523-04	SISTEMA DE CONTROLE DE NIVEL	BR02	27/12/17	30/06/18	NFe	585	18237	KENIA CRISTINA FRANCO EPP	2.405,332	0,565	1.400,00
9523-05	SISTEMA DE CONTROLE DE NIVEL PARA LABORATORIO	BR02	27/12/17	30/06/18	NFe	586	18237	KENIA CRISTINA FRANCO EPP	2.405,332	0,565	1.400,00
9523-06	TESTE DE PRESSAO COM SISTEMA DE PN10 E PN16	BR02	27/12/17	30/06/18	NFe	588	18237	KENIA CRISTINA FRANCO EPP	5.850,377	0,565	3.300,00
9523-08	INVERSORES DE FREQUENCIA PARA BOMBA	BR02	27/12/17	30/06/18	NFe	589	18237	KENIA CRISTINA FRANCO EPP	5.400,351	0,565	3.100,00
9523-09	MAGUEIRAS HIDRAULICAS	BR02	20/08/19	31/12/20	NFe	41282	14657	DYNAMIC COM. HIDR.PNEUM.LTDA	349,717	0,904	300,00
9525-00	MAQUINA INJETORA INCLUINDO ROBO E SISTEMA DE ALIMENTACAO AUTOMATICA	BR02	02/07/12	19/10/12	NFe	30351	17991	WITTMANN BATTENFELD GMBH	223.980,233	0,565	126.500,00
9525-01	ROBO - MODELO: W813	BR02	12/07/12	19/10/12	NFe	30352	17991	WITTMANN BATTENFELD GMBH	92.789,478	0,565	52.400,00
9525-02	SISTEMA DE SEGURANCA P/ MAQUINA INJETORA (GRADE DE PROTECAO)	BR02	10/07/12	19/10/12	NFe	30353	17991	WITTMANN BATTENFELD GMBH	14.618,944	0,565	8.300,00
9525-03	CELULA DE ALIMENT. AUTOM. DE AGULHAS METALICAS, C/ ESTEIRA LONG. P/ RETIRADA DAS PECAS C/ COBERTURA	BR02	16/08/12	19/10/12	NFe	3323	5666	BATTENFELD DO BRASIL LTDA	64.309,763	0,565	36.300,00
9525-04	GASTOS COM INSTALACAO DE MAQUINAS	BR02	17/08/12	19/10/12	NFe	650	3074	TRANSPORTES BIANCARDI LTDA	-	0,000	0,00
9525-05	LIMENTADOR AUTOMÁTICO DE INSERTO PARA NUCLEO	BR02	07/12/12	07/12/12	NFe	205	19420	MILANI & DOMINGUES LTDA	3.584,220	0,565	2.000,00
9525-06	SECADOR ALIM CONT	BR02	20/12/12	20/12/12	NFe	838	4348	SRE IND.COM.MAQ.EQTOS.LTDA	6.551,927	0,565	3.700,00
9525-07	AJUSTE NA CAMERA NA AUTOMAÇÃO DO ROBO DO NUCLEO	BR02	01/03/13	01/03/13	NFe	211	19420	MILANI & DOMINGUES LTDA	1.794,570	0,565	1.000,00
9525-08	MONTAGEM E INTALACAO DO SISTEMA DE SEGURANCA DA INJETORAS	BR02	21/05/15	21/05/15	NFe	1928	15191	BRAVA AUTOMACAO LTDA	964,611	0,565	500,00
9525-09	CONDULET ALUMINIO 3/4. ELETRODUTO NBR. DETECTOR OPTICO	BR02	11/06/15	11/06/15	NFe	418	19258	NEW SAFETY COM.INST.EQUIP.	283,381	0,565	200,00
9525-10	TORRE LUMINOSA E UPGRADE NO SISTEMA PARA CONTROLE DE PERFORMANCE DE INJECAO	BR02	10/08/16	10/08/16	NFe	5338	18117	EGA ENGENHARIA AUTOMACAO LTD	540,394	0,565	300,00
9525-11	INVERSOR DE FREQUENCIA PARA IMM PARA INJETORA	BR02	17/12/14	17/12/14	NFe	5220	15351	WITTMANN BATTENFELD BRASIL	17.702,381	0,565	10.000,00
9525-12	CAMERA INTELIGENTE DE VISAO 640 X 480 COR + INSPECT	BR02	27/09/16	30/04/17	NFe	69405	20889	INFAIMON SL	12.961,675	0,565	7.300,00
9525-13	CABO ETHERNET E CABOS	BR02	27/09/16	30/04/17	NFe	69407	20889	INFAIMON SL	445,261	0,565	300,00
9525-14	LENTE OTICA STANDARD MV 16MM F1.4	BR02	27/09/16	30/04/17	NFe	69409	20889	INFAIMON SL	495,775	0,565	300,00
9525-15	CONECTOR CCS 24V - CABO PARA FONTE ALIMENTACAO 24V	BR02	27/09/16	30/04/17	NFe	69410	20889	INFAIMON SL	103,934	0,565	100,00
9525-16	LUMINARIA EM LED PARA IDENTIFICAR CAMERA	BR02	27/09/16	30/04/17	NFe	69418	20889	INFAIMON SL	1.481,042	0,565	800,00
9525-17	DESPESAS DE IMPORTACAO	BR02	26/12/16	30/04/17	NFe	462	20569	FDA FERMAC CONSULTORIA E SER	189,582	0,565	100,00
9525-18	TREINAMENTO TECNICO	BR02	05/04/17	30/04/17	NFe	88	20504	INFAIMON DO BRASIL ARTIF LTD	527,695	0,565	300,00
9525-19	SERVMOTOR DE FECHAMENTO PARA MÁQUINA ECOPOWER 55T	BR02	23/09/19	23/09/19	NFe	11026	15351	WITTMANN BATTENFELD BRASIL	47.983,044	0,904	43.400,00
9536-00	DISPOSITIVO DE PRESSAO DO COMPOSITE - DESENHO 2060054003 E 2070073004	BR02	11/07/12	11/07/12	NFe	2231	15152	TKS FERRAMENTAS DE PRECISAO	1.140,788	0,565	600,00
9536-01	DISPOSITIVO DE PRESSAO DO COMPOSITE - DESENHO 2070073002	BR02	18/07/12	18/07/12	NFe	2231	15152	TKS FERRAMENTAS DE PRECISAO	378,410	0,565	200,00
9536-02	UNIDADE DE PRESSURIZACAO PARA TESTES	BR02	06/08/12	06/08/12	NFe	11423			138.238,286	0,565	78.100,00
9536-03	REPARO/KIT HASKEL/HASTE VULCANIZADA/MOLA E BOMBA DIAGRAGMA	BR02	01/06/16	01/06/16	NFe	26525	8217	FLUTROL COM. E CONTR.LTDA.	9.221,483	0,565	5.200,00
9538-00	MAQUINA INJETORA COMPOSITE - RT_19_11_REV.1	BR02	05/07/12	19/10/12	NFe	30447	17352	ENGEL AUSTRIA GMBH	549.869,015	0,339	186.400,00
9538-01	TARTARUGA RAPIDA - CANAL "T" - FIXA ABAS (30 A 55 MM)	BR02	26/07/12	19/10/12	NFe	14791	18028	BRASFIXO FIXOS DO BRASIL LTD	4.580,311	0,565	2.600,00
9538-02	ROBO - MARCA ENGEL - MODELO: VIPER 20 - E-VICTORY 740/160	BR02	10/07/12	19/10/12	NFe	30449	17352	ENGEL AUSTRIA GMBH	152.686,727	0,565	86.300,00
9538-03	CORREIA TRANSPORTADORA P/ ESTEIRA	BR02	04/07/12	04/07/12	NFe	30448	17352	ENGEL AUSTRIA GMBH	8.172,735	0,565	4.600,00
9538-04	GASTOS COM INSTALACAO DE MAQUINAS	BR02	17/08/12	19/10/12	NFe	649	3074	TRANSPORTES BIANCARDI LTDA	-	0,000	0,00
9538-05	CORRECAO DO ROBO - RETRABALHO EM ESTRUTURA	BR02	22/08/12	22/08/12	NFe	2337	15152	TKS FERRAMENTAS DE PRECISAO	1.024,701	0,565	600,00
9538-06	VALVULA DE ESFERA 3 VIAS T 3/4	BR02	14/09/12	14/09/12	NFe	7358	10072	AKME COMERCIAL LTDA	638,382	0,565	400,00
9538-07	CONJUNTO DE DISTRIBUIDOR P/ OLEO P/ CONTROLE TERMICO DE MOLDE DE INJECAO PLASTICA	BR02	29/11/12	29/11/12	NFe	846	19051	HDB COMERCIO E IND.LTDA	26.397,325	0,113	3.000,00
9538-08	MAO DE OBRA	BR02	29/11/12	29/11/12	NFe	220	19051	HDB COMERCIO E IND.LTDA	-	0,000	0,00
9538-09	HANDLING ROBOT FOR BODIES	BR02	14/01/13	14/01/13	NFe	35855	FR05	ITRON FRANCE MEUDON	24.600,566	0,565	13.900,00
9538-10	NIPLE RAPIDO / ENGATE RAPIDO	BR02	01/02/13	01/02/13	NFe	13594	2291	STAUBLI COM IMP EXP REP LTDA	1.164,257	0,565	700,00
9538-11	CALHA PARA CANAL	BR02	04/11/14	04/11/14	NFe	252	16957	RODNA MONTAGENS INDUSTR.LTDA	870,656	0,565	500,00
9538-12	FABRICACAO DE RESERVATORIOS PARA CONTENÇÃO DE OLEO NAS INJETORAS	BR02	10/11/14	10/11/14	NFe	254	16957	RODNA MONTAGENS INDUSTR.LTDA	814,850	0,565	500,00
9538-13	MONTAGEM E INTALACAO DO SISTEMA DE SEGURANCA DA INJETORAS	BR02	21/05/15	21/05/15	NFe	1928	15191	BRAVA AUTOMACAO LTDA	964,611	0,565	500,00
9538-14	CONDULET ALUMINIO 3/4. ELETRODUTO NBR. DETECTOR OPTICO	BR02	11/06/15	11/06/15	NFe	418	19258	NEW SAFETY COM.INST.EQUIP.	283,381	0,565	200,00
9538-15	SISTEMA EGA P/ MAQ. INJET. E MAQ. AUTOM. DA MONTAGEM IHM-PCP216BLWL	BR02	11/06/15	31/08/15	NFe	4595	18117	EGA ENGENHARIA AUTOMACAO LTD	2.360,495	0,565	1.300,00
9538-16	TUBO TEFLON CORRUGADO/TRANCADO EXTERNO EM ACO INOX E TERMINAL PRENSADO TIPO MACHO FIXO	BR02	08/08/16	01/08/17	NFe	53	20558	HDB SERV. DE ASSIS. TEC. LTD	19.139,175	0,565	10.800,00
9538-17	TORRE LUMINOSA E UPGRADE NO SISTEMA PARA CONTROLE DE PERFORMANCE DE INJECAO	BR02	10/08/16	10/08/16	NFe	5338	18117	EGA ENGENHARIA AUTOMACAO LTD	540,394	0,565	300,00
9538-18	BANDEJA PARA ACUMULO DE PRODUTOS UTILIZADOS NA INJETORA	BR02	14/09/16	31/12/17	NFe	372	16957	RODNA MONTAGENS INDUSTR.LTDA	2.017,367	0,565	1.100,00
9538-19	UPGRADE IHM (TORRE LUMINOSA)	BR02	04/10/16	04/10/16	NFe	5400	18117	EGA ENGENHARIA AUTOMACAO LTD	308,302	0,565	200,00
9538-20	TRT-45B (COMPRIMENTO 140MM) - TARTARUGA RAPIDA	BR02	20/03/14	31/05/14	NFe	23533	18028	BRASFIXO FIXOS DO BRASIL LTD	4.580,237	0,565	2.600,00
9538-21	DISPOSITIVO MECANICO DE FIXACAO PARA GRAVACAO,ESTACAO DE REMOCAO DE GALHO DE INJECAO	BR02	20/06/12	20/06/12	NFe	30056	FR05	ITRON FRANCE MEUDON	2.832,075	0,565	1.600,00
9538-22	DISPOSITIVO MECANICO DE FIXACAO PARA GRAVACAO,ESTACAO DE REMOCAO DE GALHO DE INJECAO	BR02	31/05/12	20/06/12	FT	12160	FRS1	ITRON FRANCE MACON	11.685,935	0,565	6.600,00
9538-23	DISPOSITIVO MECANICO DE FIXACAO PARA GRAVACAO,ESTACAO DE REMOCAO DE GALHO DE INJECAO	BR02	31/05/12	20/06/12	FT	12161	FRS1	ITRON FRANCE MACON	2.767,721	0,565	1.600,00
9538-24	DISPOSITIVO MECANICO DE FIXACAO P/ GRAVACAO, ESTACAO DE REMOCAO DE GALHO DA INJECAO	BR02	21/09/12	19/10/12	NFe	630	18910	LOCHE USINAGEM E FER. LTDA	8.594,933	0,565	4.900,00

fls. 7777

Este documento é cópia do original, assinado digitalmente por CARLOS ROBERTO DENESZCZUK ANTONIO e Tribunal de Justiça do Estado de São Paulo, protocolado em 10/10/2022 às 19:38, sob o número WAMR22705158881.
Para conferir o original, acesse o site https://esaj.tjsp.jus.br/pastadigital/pg/abrirConferenciaDocumento.do, informe o processo 1007410-69.2022.8.26.0019 e código DB08AF4.

fls. 7778

Código	Descricao	tabelecimen	Data Aquisição	Data Início	Esp.Docum	Núm.Docum	Cód.Fornec	Razão Social	VALOR DE REPOSIÇÃO	F.D.	VALOR DE MERCADO
9540-00	CAIXA AMPLIF. 6" OCM-126 30W	BR02	27/07/12	27/07/12	NFe	2238	8972	OPSON COMERCIAL LTDA	257,943	0,565	100.000
9548-00	GRAVADORA DE ROLETES - TERMOIMPRESSOR AUTOMATIZADO MODELO GEBA 30/B BAIER	BR02	21/01/13	30/04/13	NFe	36043	19307	BAIER GMBH&CO KG MASCHINENF	403.180,458	0,339	136.700.000
9548-01	FRETE S/ IMPORTACAO TERMOIMPRESSOR AUTOMATIZADO	BR02	30/01/13	30/04/13	NFe	29874	9254	WORLDIMPEX TRANSP.CARGAS LT.	-	0,000	0
9548-02	CLICHE DE ACO VND TEMPERADO GRAVADO EM ALTO RELEVO, DESENHO2090041004	BR02	08/10/14	08/10/14	NFe	4101	41166	GRAVURAS INDS. DAGER LTDA	1.463,368	0,565	800.000
9548-03	KIT COM CILINDROS BR_CS.2074787.01.A.0102	BR02	16/03/16	16/03/16	NFe	86640	2550	FESTO BRASIL LTDA.	7.527,500	0,565	4.300.000
9548-04	KIT COM CILINDROS PARA MAQUINA DE ROLETES	BR02	16/03/16	16/03/16	NFe	1084413	2550	FESTO BRASIL LTDA.	5.938,750	0,565	3.400.000
9548-05	MATRIZ DE ACO VND TEMPERADO	BR02	13/02/17	01/05/18	NFe	1433	11162	CASA DAS GRAVURAS COM IND LT	1.195,826	0,565	700.000
9549-00	BOTAO DE TOQUE PARA BIMANUAL INSTRU	BR02	20/12/12	20/12/12	NFe	68934	3897	EVEREST ELETRICIDADE LTDA	274,733	0,565	200.000
9549-01	CAIXA DE MONTAGENS ELÉTRICAS CARTH	BR02	20/12/12	20/12/12	NFe	68934	3897	EVEREST ELETRICIDADE LTDA	297,193	0,565	200.000
9550-00	EQUIPAMENTO P/ GRAVACO A LASER	BR02	30/10/12	31/01/13	NFe	154	19300	WELLE TECNOLOGIA LASER LTDA	104.242,500	0,565	58.900.000
9550-01	COIFA PADRAO PARA MAQUINA DE MARCACAO A LASER C/ VIDRO	BR02	07/02/13	31/08/13	NFe	201	19300	WELLE TECNOLOGIA LASER LTDA	2.526,641	0,565	1.400.000
9550-02	BERCO DE GRAVACAO	BR02	06/10/15	30/11/15	NFe	419	18237	KENIA CRISTINA FRANCO EPP	825,577	0,565	500.000
9551-00	SISTEMA DE CAMARA QUENTE HOT HALF C/ 4 BICOS TERMICOS E ACO INOX P/ MOLDE MANCAL DA BASE INTERMED.	BR02	26/07/12	31/12/12	NFe	10271	15370	MOLD MASTER DO BRASIL	15.561,825	0,113	1.800.000
9551-01	PROJETO E CONSTRUCAO DO MOLDE P/ MANCAL DA BASE INTERMEDIARIA	BR02	20/09/12	31/12/12	NFe	2434	719	MECANEL MEC. ELETR. INDL. LT	32.225,164	0,113	3.600.000
9551-02	TORPEDO	BR02	01/10/13	01/10/13	NFe	13294	15370	MOLD MASTER DO BRASIL	441,853	0,565	200.000
9551-03	SELO DE TRANSFEREN	BR02	01/10/13	01/10/13	NFe	13294	15370	MOLD MASTER DO BRASIL	277,697	0,565	200.000
9551-04	TERMOPAR	BR02	01/10/13	01/10/13	NFe	13294	15370	MOLD MASTER DO BRASIL	336,282	0,565	200.000
9551-05	BICO DE INJEÇÃO ESPECIAL	BR02	01/10/13	01/10/13	NFe	13294	15370	MOLD MASTER DO BRASIL	2.813,219	0,565	1.600.000
9551-09	REFORMA FERRAMENTAL	BR02	26/09/14	26/09/14	NFe	4588	15152	TKS FERRAMENTAS DE PRECISAO	2.484,317	0,565	1.400.000
9551-10	CONSTRUCAO DA PLACA PORTA CAV.INFERIOR CONFORME DESENHO 20201113005	BR02	07/04/15	07/04/15	NFe	5130	15152	TKS FERRAMENTAS DE PRECISAO	4.275,798	0,565	2.400.000
9551-11	PINO POSTICO INFERIOR UTILIZADO COM MOLDE DES.2020113000	BR02	18/05/16	18/05/16	NFe	5105	9399	FERRAMENTARIA EROTECH LTDA	1.307,922	0,113	100.000
9551-12	PINO POSTICO INFERIOR UTILIZADO COM MOLDE DES.2020113000	BR02	18/05/16	18/05/16	NFe	5105	9399	FERRAMENTARIA EROTECH LTDA	2.428,987	0,113	300.000
9551-13	PINO POSTICO INFERIOR UTILIZADO COM MOLDE DES.2020113000	BR02	18/05/16	18/05/16	NFe	5105	9399	FERRAMENTARIA EROTECH LTDA	1.307,922	0,113	100.000
9551-14	CAVIDADE INFERIOR MOLDE 2020113020	BR02	06/06/16	06/06/16	NFe	6075	15152	TKS FERRAMENTAS DE PRECISAO	3.103,650	0,113	400.000
9551-15	PINO POSTICO E BUCHA EXTRATORA	BR02	11/05/17	11/05/17	NFe	6253	9399	FERRAMENTARIA EROTECH LTDA	1.436,776	0,565	800.000
9551-16	RETRABALHO EM POSTICO PARA CORRECAO DE COTA	BR02	11/05/17	11/05/17	NFe	367	9399	FERRAMENTARIA EROTECH LTDA	491,408	0,565	300.000
9551-17	BUCHA EXTRATORA CAVIDADE INFERIOR E SUPERIOR E PINO POSTICO	BR02	14/11/18	14/11/18	NFe	8057	719	MECANEL MEC. ELETR. INDL. LT	26.518,064	0,565	15.000.000
9552-00	PROJETO E CONSTRUCAO DO MOLDE PARA BUCHA DA BASE DO MOSTRADOR	BR02	20/09/12	31/12/12	NFe	2435	719	MECANEL MEC. ELETR. INDL. LT	31.439,194	0,113	3.600.000
9552-01	CONSTRUÇÃO DE 07 BUCHAS EXTRATORAS EM VND P/ MOLDE DA BUCHA BASE MOSTRADOR DES 2020114013A	BR02	20/09/13	20/09/13	NFe	3374	15152	TKS FERRAMENTAS DE PRECISAO	2.154,284	0,113	200.000
9552-02	BUCHAS EXTRATORIAS DO MOLDE DA BUCHA DA BASE DO MOSTRADOR 2020114019	BR02	22/07/14	22/07/14	NFe	4318	15152	TKS FERRAMENTAS DE PRECISAO	2.747,033	0,113	300.000
9552-03	FABRICACAO DE CAVIDADE PARA INJETAR BUSHING CC4 REGISTER	BR02	22/08/16	22/08/16	NFe	4827	9399	FERRAMENTARIA EROTECH LTDA	6.384,000	0,565	3.600.000
9552-04	POSTICOS 2020114018/2020114013/2020114019	BR02	22/06/17	22/06/17	NFe	7341	15152	TKS FERRAMENTAS DE PRECISAO	9.336,805	0,565	5.300.000
9555-00	MOLDE PARA PARAFUSO DE LACRACAO TU/TM	BR02	19/12/12	28/02/13	NFe	2680	719	MECANEL MEC. ELETR. INDL. LT	28.745,863	0,113	3.200.000
9555-01	GAVETAS NOVAS CONF. DES.2020120005	BR02	24/05/16	24/05/16	NFe	6074	15152	TKS FERRAMENTAS DE PRECISAO	3.368,495	0,565	1.900.000
9555-02	GAVETAS NOVAS CONF. DES.2020120013	BR02	24/05/16	24/05/16	NFe	6074	15152	TKS FERRAMENTAS DE PRECISAO	2.193,246	0,565	1.200.000
9555-03	POSTICOS PARA MOLDE DO PARAFUSO DE LACRACAO	BR02	09/02/17	09/02/17	NFe	6725	15152	TKS FERRAMENTAS DE PRECISAO	5.162,410	0,113	600.000
9555-04	RETRABALHO EM MANCAL E SUPORTE	BR02	25/04/17	30/04/17	NFe	7046	15152	TKS FERRAMENTAS DE PRECISAO	5.084,856	0,565	2.900.000
9557-00	ZEBRA IMPRESSORA S4M 203DPI TERMICA DIRETA E TRANS O. C.	BR02	07/08/12	07/08/12	NFe	217348			2.377,553	0,565	1.300.000
9558-00	NO BREAK POWERWAREDX 3KVA MONO E/S 120V 8 MINUTOS BAT	BR02	07/08/12	07/08/12	NFe	642740			2.785,950	0,565	1.600.000
9559-00	NO BREAK NV 600VA E/S 110V - ENV 600LB	BR02	28/08/12	28/08/12	NFe	100	19246	PWX SYSTEMS DO BRASIL COM.	223,860	0,565	100.000
9560-00	NO BREAK NV 600VA E/S 110V - ENV 600LB	BR02	28/08/12	28/08/12	NFe	100	19246	PWX SYSTEMS DO BRASIL COM.	223,860	0,565	100.000
9561-00	NO BREAK NV 600VA E/S 110V - ENV 600LB	BR02	28/08/12	28/08/12	NFe	100	19246	PWX SYSTEMS DO BRASIL COM.	223,860	0,565	100.000
9564-00	NOBREAK EATON	BR02	01/01/19	01/01/19					0,010	0,904	0
9574-00	NO BREAK NV 600VA E/S 110V - ENV600LB	BR02	28/08/12	28/08/12	NFe	100	19246	PWX SYSTEMS DO BRASIL COM.	203,159	0,565	100.000
9575-00	NO BREAK NV 600VA E/S 110V - ENV600LB	BR02	28/08/12	28/08/12	NFe	100	19246	PWX SYSTEMS DO BRASIL COM.	203,159	0,565	100.000
9578-00	DISJ. TRIP. VACUO 17,5 KV 350 MVA - 1250A - SIEMENS E NOTOR 115 VCA ONBOARD 7104T	BR02	13/08/12	31/01/13	NFe	79	5123	ELETROTESTE MANUT.ELETR.LTDA	43.050,000	0,565	24.300.000
9585-00	FLOW RACK BASE DA TURBINA	BR02	24/08/12	24/08/12	NFe	9585	17845	TRILOGIQ DO BRASIL LTDA	5.408,900	0,565	3.100.000
9586-00	EQUIPAMENTO DE MONTAGEM E SOLDA TURBINA TU/TM	BR02	28/08/12	31/12/12	NFe	200	18846	HL EQUIPS. INDUSTRIAIS LTDA	200.490,000	0,565	113.300.000
9586-01	FRETE SOBRE ATIVO 9586-00	BR02	21/09/12	31/12/12	NFe	20725	17150	ALPHA CARGO TRANSPORTES LTDA	-	0,000	0
9586-02	PEÇA ESPECIAL DE CONTROLE	BR02	01/04/13	01/04/13	NFe	17741	6900	FERRIPLAX INSTR.CORTE MED SA	1.225,314	0,565	700.000
9586-03	PEÇA ESPECIAL DE CONTROLE	BR02	01/04/13	01/04/13	NFe	17741	6900	FERRIPLAX INSTR.CORTE MED SA	1.225,314	0,565	700.000
9586-04	PEÇA ESPECIAL DE CONTROLE	BR02	01/04/13	01/04/13	NFe	17741	6900	FERRIPLAX INSTR.CORTE MED SA	1.225,314	0,565	700.000
9586-05	CORREÇÃO DOS IMPOSTOS. REFERENTE A NF 200	BR02	31/05/13	31/05/13	NFe	200	18846	HL EQUIPS. INDUSTRIAIS LTDA	22.755,000	0,565	12.900.000
9586-06	SISTEMA EGA P/ MAQUINAS INJETORAS E MAQ. AUTOM. DA MONTAGEM IHM-PCP216BLWL	BR02	11/06/15	31/08/15	NFe	4595	18117	EGA ENGENHARIA AUTOMACAO LTD	2.360,495	0,565	1.300.000
9589-00	SISTEMA DE CAMARA QUENTE HOT HALF	BR02	05/12/12	30/04/13	NFe	13237	9544	HUSKY DO BRASIL SIS.INJ LTDA	84.569,117	0,565	47.800.000
9589-01	KIT PEÇA REPOSIÇÃO	BR02	05/12/12	30/04/13	NFe	13237	9544	HUSKY DO BRASIL SIS.INJ LTDA	5.745,453	0,565	3.200.000
9589-02	MOLDE PARA PORCA DE FECHAMENTO - DESENHO 2020066000	BR02	19/12/12	30/04/13	NFe	2681	719	MECANEL MEC. ELETR. INDL. LT	95.759,042	0,113	10.800.000
9589-03	POSTICO DA ROSCA PARA MOLDEPORCA TU202006000F2	BR02	15/04/15	15/04/15	NFe	4736	719	MECANEL MEC. ELETR. INDL. LT	3.506,754	0,113	400.000
9589-04	POSTICOS DA ROSCA MOLDE DA PORCA TU 2020066000F02	BR02	28/10/15	28/10/15	NFe	5279	719	MECANEL MEC. ELETR. INDL. LT	10.520,262	0,113	1.200.000
9594-00	THIN CLIENT WYSE S10 - OMB FLASH/128MB RAM	BR02	12/09/12	12/09/12	NFe	282	19172	ALTATECH SOLUCOES TECNO.LTDA	1.012,487	0,565	600.000
9596-00	PASS-THROUGH REFRIGERADOR INOX INT/EXT	BR02	05/09/12	05/09/12	NFe	27044	13402	BOMPESO BAL.EQUIP.COZ.INDL.L	7.089,695	0,226	1.600.000
9598-00	ARMARIO DE PAREDE COM DUAS PORTAS E 78 FERRAMENTAS	BR02	10/09/12	10/09/12	NFe	157307	6575	ANHANGUERA COM. FERR. LTDA	2.159,892	0,565	1.200.000
9599-00	MATERIAIS DO SISTEMA DE ALARME E DETECCAO CONTRA INCENDIO	BR02	14/09/12	30/11/13	NFe	90	19258	NEW SAFETY COM.INST.EQUIP.	75.903,300	0,565	42.900.000
9599-01	MATERIAL E MAO DE OBRA P/ ABERTURA DE 250M DE VALA P/ TUBULACAO CANAFLEX P/ ALARAME DE INCENDIO	BR02	23/10/12	30/11/13	NF	223	5071	ENGMAX CONSTRUCOES MAX. LTDA	-	0,000	0
9599-02	MATERIAIS DO SISTEMA DE ALARME E DETECCAO CONTRA INCENDIO	BR02	28/11/12	31/12/12	NFe	128	19258	NEW SAFETY COM.INST.EQUIP.	52.644,000	0,565	29.700.000
9599-03	MATERIAIS DO SISTEMA DE ALARME E DETECCAO CONTRA INCENDIO	BR02	13/12/12	31/12/12	NFe	133	19258	NEW SAFETY COM.INST.EQUIP.	12.300,000	0,565	6.900.000
9599-04	MAO DE OBRA REF. EXECUCAO DE MAO DE OBRA DO SISTEMA DE DETCCAO CONTRA INCENDIO	BR02	14/01/13	30/11/13	NFe	226	19258	NEW SAFETY COM.INST.EQUIP.	-	0,000	0
9599-05	MAO DE OBRA REF. EXECUCAO DA OBRA NO SISTEMA DE ALARME CONTRA INCENDIO	BR02	29/01/13	30/11/13	NFe	229	19258	NEW SAFETY COM.INST.EQUIP.	-	0,000	0
9599-06	SISTEMA COMPLEMENTAR DE INFRA-ESTRUTURA DE DETECÇÃO E ALARME	BR02	25/03/13	30/11/13	NFe	154	19258	NEW SAFETY COM.INST.EQUIP.	9.901,500	0,565	5.600.000
9599-07	ADEQUACAO DO SISTEMA DE DETECCAO E ALARME DE INCENDIO	BR02	05/03/15	05/03/15	NFe	392	19258	NEW SAFETY COM.INST.EQUIP.	4.275,000	0,565	2.400.000
960-00	BALANCIM MECANICO, CAPACIDADE: 2 KG	BR02	30/09/13	30/09/13					-	0,565	0
9601-00	AR CONDICIONADO SPLIT 24000 BTUS FRIO, 220V TRIFASICO	BR02	17/09/12	17/09/12	NFe	1534	19001	TERMODINAMICA EQUIP AR COND	2.140,200	0,565	1.200.000
9601-02	AR CONDICIONADO SPLIT MARCA LG 2400BTUS PARA SALA DO SERVIDOR	BR02	10/11/14	10/11/14	NFe	957	11974	CELIO PINTO COELHO REFR.ME	4.230,487	0,565	2.400.000
9604-00	SWITCH D-LINK DGS-1008D 8 PORTS GIGABITS ETHERNET	BR02	19/09/12	19/09/12	NFe	3744	18306	RGM DO BRASIL TECNO.LTDA	215,250	0,565	100.000
9607-00	FLOW RACK DE COMPONENTES DE RELOJOARIA	BR02	19/09/12	19/09/12	NFe	9607	17845	TRILOGIQ DO BRASIL LTDA	4.453,227	0,565	2.500.000
9608-00	FLOW RACK DO NUCLEO DE TU/TM	BR02	19/09/12	19/09/12	NFe	9608	17845	TRILOGIQ DO BRASIL LTDA	2.717,931	0,565	1.500.000
9610-00	MESA PARA AUTO CONTROLE	BR02	19/09/12	19/09/12	NFe	9610	17845	TRILOGIQ DO BRASIL LTDA	723,990	0,565	400.000
96270-30	30 KIT WATERMIND+CAIXA EM PC COM SUPORTE	BR02	17/12/19	17/12/19	NFe	96270	15624	DMAE PORTO ALEGRE	56.574,371	0,904	51.100.000
9633-00	MESA	BR02	01/01/19	01/01/19					0,010	0,904	0
9634-00	MOLDE PARA BASE DO MOSTRADOR	BR02	17/12/12	30/09/13	NFe	2682	719	MECANEL MEC. ELETR. INDL. LT	81.647,179	0,113	9.200.000
9634-24	MODIFICAÇÃO NO SUPORTE DE FERRAMENTAS P/ AS MÁQUINAS DA USINAGEM DE CARCAÇAS DES.2143000002	BR02	24/07/13	24/07/13	NFe	3163	15152	TKS FERRAMENTAS DE PRECISAO	5.578,850	0,565	3.200.000
9642-331	MODIFICACAO EM BARRA ACABAMENTO CENTRAL TU6	BR02	09/10/18	31/12/19	NFe	229	18944	YNOFER FERRAMENTAS	3.605,421	0,565	2.000.000

Este documento é cópia do original, assinado digitalmente por 1 pessoa em 06/04/2022 às 14:13:28 e por 1 pessoa em 06/04/2022 às 14:13:28 e por 1 pessoa em 06/04/2022 às 14:13:28 e

Código	Descricao	tabelecimen	Data Aquisição	Data Início	Esp.Docum	Núm.Docum	Cód.Fornec	Razão Social	VALOR DE REPOSIÇÃO	F.D.	VALOR DE MERCADO
9642-333	ALIVIO EM CONJUNTO DE MORDENTES DO TU6	BR02	11/10/18	31/12/19	NFe	8779	15152	TKS FERRAMENTAS DE PRECISAO	527,615	0,565	300
9642-334	ALTERACAO MODELO DIREITO PLACA SHELL TU6	BR02	11/10/18	31/12/19	NFe	8779	15152	TKS FERRAMENTAS DE PRECISAO	4.169,231	0,565	2.400
9642-335	ALTERACAO MODELO ESQUERDO TU6 COM ABA	BR02	11/10/18	31/12/19	NFe	8779	15152	TKS FERRAMENTAS DE PRECISAO	4.169,231	0,565	2.400
9642-336	CONJUNTO DE MORDENTES TU6 PARA AUMENTO DE PRODUTIVIDADE	BR02	11/10/18	31/12/19	NFe	8779	15152	TKS FERRAMENTAS DE PRECISAO	2.861,560	0,565	1.600
9642-337	ALIVIO EM MORDENTES TU6 CONF.DES.2110097000	BR02	04/12/18	31/03/19	NFe	8993	15152	TKS FERRAMENTAS DE PRECISAO	5.144,296	0,565	2.900
9642-338	MORDENTES TU6 CF.DES.204010880001 9 MORDENTES	BR02	13/04/20	30/06/20	NFe	10741	15152	TKS FERRAMENTAS DE PRECISAO	7.272,835	0,983	7.100
9642-339	MORDENTES TU6 CF.DES.2040072003 20 MORDENTES	BR02	13/04/20	30/06/20	NFe	10741	15152	TKS FERRAMENTAS DE PRECISAO	808,095	0,983	800
9642-340	MORDENTES TU6 CF.DES.2040108002 9 MORDENTES	BR02	13/04/20	30/06/20	NFe	10741	15152	TKS FERRAMENTAS DE PRECISAO	10.505,204	0,983	10.300
9642-341	ASSIST.TECNICA BALANCA SPA SOBRE BANCA GNUTTI	BR02	22/09/20	01/05/21	NFS	6009	19000	GNUTTI TRANSFER S.p.A	83.454,380	0,983	82.000
9642-342	FRESA ANGULAR MD DIAMETRO 18.60X90X135X185MM	BR02	04/01/21	01/05/21	NFe	695	20509	T.M DE JESUS VIEIRA FERR ME	2.194,989	1,000	2.200
9642-343	FRESA MD DIAMETRO 13,85X50X185MM H14	BR02	04/01/21	01/05/21	NFe	695	20509	T.M DE JESUS VIEIRA FERR ME	1.542,730	1,000	1.500
9644-00	ARMARIO MEDIO 1000X800X480MM C/ TAMPO DE 25MM NA COR ARGILA	BR02	24/09/12	24/09/12	NFe	3000	8683	FEMAGUI COM. MOVEIS MAQ.LT.	367,106	0,565	200
9646-00	ARMARIO	BR02	01/01/19	01/01/19					0,010	0,904	0
9647-00	ARMARIO DE MADEIRA REV.FORMICA, DIMENSAO: 080X050X100, C/ 2 PORTA(S)	BR02	30/09/13	30/09/13					-	0,565	0
9649-00	MESA REDONDA P/ REUNIAO MEDINDO 1000 DE DIAMETRO C/ TAMPO DE 25MM NA COR ARGILA	BR02	24/09/12	31/12/12	NFe	3000	8683	FEMAGUI COM. MOVEIS MAQ.LT.	181,056	0,565	100
9650-00	MESA REDONDA P/ REUNIAO MEDINDO 1000 DE DIAMETRO C/ TAMPO DE 25MM NA COR ARGILA	BR02	24/09/12	24/09/12	NFe	3000	8683	FEMAGUI COM. MOVEIS MAQ.LT.	247,968	0,565	100
9651-00	MESA DE TRABALHO	BR02	01/01/19	01/01/19	NFe	3000	8683	FEMAGUI COM. MOVEIS MAQ.LT.	0,010	0,904	0
9655-00	MESA DE MADEIRA REV.FORMICA, DIMENSAO: 160X160X060X075	BR02	30/09/13	30/09/13					-	0,565	0
9658-01	ARQUIVO DE ACO C/ 4 GAVETAS CONFECCIONADO EM CHAPA 24 C/ CARRINHO TELESCOPIO NA COR CINZA	BR02	24/09/12	24/09/12	NFe	3000	8683	FEMAGUI COM. MOVEIS MAQ.LT.	475,592	0,565	300
9659-00	ESTACAO DE TRABALHO METALICA C/TAMPO DE MADEIRA REV.MELAMINO, DIMENSAO: 140X120X065X075	BR02	30/09/13	30/09/13					-	0,565	0
9660-00	ARMARIO DE ACO MEDINDO 1980X1200X450	BR02	24/09/12	24/09/12	NFe	3000	8683	FEMAGUI COM. MOVEIS MAQ.LT.	540,487	0,565	300
9662-00	GAVETEIRO VOLANTE DE MADEIRA REV.FORMICA, C/ 4 GAVETA(S)	BR02	30/09/13	30/09/13					-	0,565	0
9663-00	GAVETEIRO VOLANTE DE MADEIRA REV.FORMICA, C/ 4 GAVETA(S)	BR02	30/09/13	30/09/13					-	0,565	0
9664-00	GAVETEIRO VOLANTE DE MADEIRA REV.FORMICA, C/ 4 GAVETA(S)	BR02	30/09/13	30/09/13					-	0,565	0
9665-00	GAVETEIRO VOLANTE DE MADEIRA REV.FORMICA, C/ 4 GAVETA(S)	BR02	30/09/13	30/09/13					-	0,565	0
9666-00	GAVETEIRO	BR02	01/01/19	01/01/19		0			0,010	0,904	0
9674-00	GAVETEIRO VOLANTE DE MADEIRA REV.FORMICA, C/ 4 GAVETA(S)	BR02	30/09/13	30/09/13					-	0,565	0
9675-00	GAVETEIRO VOLANTE DE MADEIRA REV.FORMICA, C/ 4 GAVETA(S)	BR02	30/09/13	30/09/13					-	0,565	0
9676-00	GAVETEIRO VOLANTE DE MADEIRA REV.FORMICA, C/ 4 GAVETA(S)	BR02	30/09/13	30/09/13					-	0,565	0
9677-00	GAVETEIRO VOLANTE DE MADEIRA REV.FORMICA, C/ 4 GAVETA(S)	BR02	30/09/13	30/09/13					-	0,565	0
9678-00	GAVETEIRO VOLANTE DE MADEIRA REV.FORMICA, C/ 4 GAVETA(S)	BR02	30/09/13	30/09/13					-	0,565	0
9683-00	BANCA DE TESTE ELETRONICA PP30 SENSOR OPTICO KEY M E VALVULA	BR02	23/05/13	31/08/13	NFe	39398	19395	JUSTUR SPOL SR O	414.676,702	0,339	140.600
9683-02	CALIBRAÇÃO DA BANCA ELETRICA P/ MEDIDORES RESIDENCIAL JUSTUR	BR02	31/07/13	31/08/13	NFe	528083	11587	INMETRO/IPEMINST.P.M.EST.SP	12.546,000	0,565	7.100
9683-03	INDUSTRIALIZAÇÃO NO CONJUNTO DE PEÇAS	BR02	13/08/13	13/08/13	NFe	2436	9399	FERRAMENTARIA EROTECH LTDA	3.385,514	0,565	1.900
9683-04	SENSOR OPTOELETRONICO BOS, CABO MUNIDO DE PEÇA DE CONEXÃO BCC	BR02	24/06/13	31/08/13	NFe	131857	11366	BALLUFF CONTR.ELETRICOS LTDA	11.375,827	0,565	6.400
9683-05	VALVULA ESFERA 1 BSB P PLENA T INOX MONITOR	BR02	27/01/14	27/01/14	NFe	12442	10072	AKME COMERCIAL LTDA	4.173,083	0,565	2.400
9683-06	TRILOGIQ - RODIZIOS/JUNTAS/TAMPAS/PARAFUSOS	BR02	18/08/15	01/06/16	NFe	19418	17845	TRILOGIQ DO BRASIL LTDA	4.843,028	0,565	2.700
9683-07	TRILOGIQ - JUNTA MULTIFUNCIONAL	BR02	18/08/15	01/06/16	NFe	19478	17845	TRILOGIQ DO BRASIL LTDA	435,708	0,565	200
9683-08	TRILOGIQ - JUNTAS/TAMPAS/LUVAS	BR02	25/08/15	01/06/16	NFe	19517	17845	TRILOGIQ DO BRASIL LTDA	3.007,126	0,565	1.700
9683-09	TRILOGIQ - TUBO REVESTIDO	BR02	24/08/15	01/06/16	NFe	19543	17845	TRILOGIQ DO BRASIL LTDA	274,409	0,565	200
9683-10	TRILOGIQ - JUNTA MULTIFUNCIONAL E TRILHO REFORCADO	BR02	27/08/15	01/06/16	NFe	19602	17845	TRILOGIQ DO BRASIL LTDA	1.949,799	0,565	1.100
9683-11	SERVICOS DE MONTAGEM TRILOGIQ/ELETRICA E PNEUMATICA MUDANCA LAYOUT	BR02	15/09/15	01/06/16	NFe	538	16476	MTH SERV.MANUT.ELET.LTDA ME	-	0,000	0
9683-12	SERRA FITA DIEMASTER	BR02	11/09/15	01/06/16	NFe	159435	4043	LUITEX MAQS.E FERRAMENTAS LT	36,560	0,565	0
9683-13	SERVICO DE MONTAGEM TRILOGIQ/INSTALACAO ELETRICA E PNEUMATICA	BR02	01/09/15	01/06/16	NFe	533	16476	MTH SERV.MANUT.ELET.LTDA ME	-	0,000	0
9683-14	TRILOGIQ - GUIA LATERAL 2M ABA 40MM	BR02	04/09/15	01/06/16	NFe	19711	17845	TRILOGIQ DO BRASIL LTDA	653,915	0,565	400
9683-15	TRILOGIQ - FM3 SUP PARA TRILHO COM STOP ALTO	BR02	01/09/15	01/06/16	NFe	19682	17845	TRILOGIQ DO BRASIL LTDA	317,992	0,565	200
9683-16	EXPANSAO LOGO DM8 12/24R-COD.6ED1 055	BR02	24/09/15	01/06/16	NFe	175082	2738	META MATERIAIS ELETRIC. LTDA	861,920	0,565	500
9683-17	CHAVEADOR ELETRONICO/CABO COM CONECTOR E CONVERSOR DE CORRENTE	BR02	28/09/15	01/06/16	NFe	22523	20009	WEG DRIVES & CONTROLS AUT LT	1.902,170	0,565	1.100
9683-18	PARAFUSO/PORCA E ARRUELA	BR02	01/10/15	01/06/16	NFe	13129	12277	AFFONFER COM.PARAFUSOS LTDA	122,071	0,565	100
9683-19	UNIAO/NIPLE DUPLO/VALVULA DE AGULHA DECA/VALVULA RETENCAO/TE GALVANIZADO/COTOVELO	BR02	05/10/15	01/06/16	NFe	89133	41681	HIDROTEC HIDRAULICA INDL.LT.	608,509	0,565	300
9683-20	VALVULA DE ESFERA PENEUMATICA MGA 1" COM ATUADOR 300 LIBRAS	BR02	07/10/15	01/06/16	NFe	89289	41681	HIDROTEC HIDRAULICA INDL.LT.	3.780,240	0,565	2.100
9683-21	PECAS PARA MONTAGEM TRILOGIQ (COTOVELO/UNIAI TEE/PROLONGADOR/TUBO/VALVULAS	BR02	15/10/15	01/06/16	NFe	19079	10072	AKME COMERCIAL LTDA	912,171	0,565	500
9683-22	GARRA PARALELA E SENSOR OPTICO	BR02	22/10/15	01/06/16	NFe	1041276	2550	FESTO BRASIL LTDA.	842,243	0,565	500
9683-23	CALHA EM ACO INOX E CHAPA GALVANIZADA	BR02	03/11/15	01/06/16	NFe	320	16957	RODNA MONTAGENS INDUSTR.LTDA	945,368	0,565	500
9683-24	SERVICOS DE MONTAGEM E DESMONTAGEM DE TRILOGIQ	BR02	10/12/15	01/06/16	NFe	40	20778	GRASSMANN E ALENCAR SERV INT	-	0,000	0
9683-25	SENSORES DE PRESSAO E CABOS COM CONECTORES EVC005	BR02	10/12/15	01/06/16	NFe	126272	9221	IFM ELECTRONIC LTDA	2.513,609	0,565	1.400
9683-26	CONJUNTO DE PECAS TRILOGIQ	BR02	16/12/15	01/06/16	NFe	20419	17845	TRILOGIQ DO BRASIL LTDA	6.665,865	0,565	3.800
9683-27	INTERLIGACAO PARA TRILHO - TRILOGIQ	BR02	11/12/15	01/06/16	NFe	20411	17845	TRILOGIQ DO BRASIL LTDA	41,895	0,565	0
9683-28	RODIZIO GIRATORIO DE TUBO COM FREIO 3" (TRILOGIQ)	BR02	14/01/16	01/06/16	NFe	20657	17845	TRILOGIQ DO BRASIL LTDA	63,316	0,565	0
9683-29	ADAPTACAO E INSTALACAO DE DISPOSITIVO PARA OLEAR SAFIRA	BR02	08/01/16	01/05/16	NFe	449	18237	KENIA CRISTINA FRANCO EPP	750,462	0,565	400
9683-30	CONJUNTO PARAFUSOS SEXTAVADOS (TRILOGIQ)	BR02	04/01/16	01/06/16	NFe	20531	17845	TRILOGIQ DO BRASIL LTDA	391,248	0,565	200
9683-31	CONJUNTOS DE RELES E FIBRA OTICA	BR02	06/04/16	01/06/16	NFe	19609	1254	PYROTEC AUTOMACAO LTDA	824,152	0,565	500
9683-32	VALVULAS ESFERA TRIPARTIDA	BR02	18/04/16	18/04/16	NFe	35812	16217	GYNTUBOS INDUSTRIAS LTDA	4.138,200	0,565	2.300
9683-33	SUPORTE PARA GARRAFA EM ACO INOX 304	BR02	26/04/16	01/06/16	NFe	340	16957	RODNA MONTAGENS INDUSTR.LTDA	120,122	0,565	100
9683-34	SUPORTES PARA TECLADO E MOUSE	BR02	26/04/16	01/06/16	NFe	340	16957	RODNA MONTAGENS INDUSTR.LTDA	174,728	0,565	100
9683-35	CAIXA EM ACO CARBONO PARA GUARDAR FERRAMENTAS DA CELULA OIM	BR02	26/04/16	01/06/16	NFe	340	16957	RODNA MONTAGENS INDUSTR.LTDA	120,122	0,565	100
9683-36	SERVICO DE REMANEJAMENTO DAS INST. ELETRICAS E PNEUMATICAS DAS CELULAS 7, 9 E 10	BR02	17/05/16	01/06/16	NFe	141	20778	GRASSMANN E ALENCAR SERV INT	-	0,000	0
9683-37	MANCAIS CONF. DES. 2090033014/33025/33029/33021/33032/33038/33035/33034	BR02	05/05/16	01/06/16	NFe	5040	9399	FERRAMENTARIA EROTECH LTDA	721,517	0,565	400
9683-38	LOCKPIPE (RODIZIOS/JUNTAS/TUBOS/TAMPAS E GUIAS LATERAIS)	BR02	23/06/16	31/08/16	NFe	523	21090	LOCKPIPE DO BRASIL LTDA	1.924,651	0,565	1.100
9683-39	LOCKPIPE - JUNTA STANDARD 90	BR02	23/06/16	31/08/16	NFe	532	21090	LOCKPIPE DO BRASIL LTDA	406,068	0,565	200
9683-40	LOCKPIPE - JUNTA STANDARD 90	BR02	23/06/16	31/08/16	NFe	531	21090	LOCKPIPE DO BRASIL LTDA	135,352	0,565	100
9683-41	LOCKPIPE - RODIZIOS GIRATORIOSC/FREIO	BR02	14/07/16	31/08/16	NFe	562	21090	LOCKPIPE DO BRASIL LTDA	352,112	0,565	200
9683-42	LOCKPIPE - TUBO REVESTIDO 2MM	BR02	14/07/16	31/08/16	NFe	574	21090	LOCKPIPE DO BRASIL LTDA	1.353,818	0,565	800
9683-43	LOCKPIPE - JUNTA MULTIFUNCIONAL E STANDARD REFORCADA	BR02	01/07/16	31/08/16	NFe	550	21090	LOCKPIPE DO BRASIL LTDA	562,054	0,565	300
9683-44	JOGOS DE MANCAIS PARA BANCA DE ESTANQUEIDADE	BR02	16/09/16	16/09/16	NFe	5464	9399	FERRAMENTARIA EROTECH LTDA	625,780	0,565	400
9683-45	JUNTA LD2 SOBREPOSTA LOCKPIPE	BR02	06/10/16	31/01/17	NFe	876	21090	LOCKPIPE DO BRASIL LTDA	45,076	0,565	0
9683-46	ALTERACAO E INTALACAO DE SOFTWARE DA BANCA JUSTUR + IMPOSTOS SOBRE O PAGAMENTO	BR02	19/12/16	31/01/17	NFe	22160141	19395	JUSTUR SPOL SR O	-	0,000	0
9684-00	ESTACAO DE TRABALHO DELL PRECISION T3600	BR02	23/10/12	23/10/12	NFe	2855552	12846	DELL COMPUTADORES BR LTDA	6.897,200	0,023	200
9684-01	PROSUPPORT TI- SUPORTE TECNICO - 3 ANOS	BR02	23/10/12	23/10/12	NFe	123455	8436	DELL COMPUTADORES BRASIL LT.	107,281	0,023	0
9685-00	ESTACAO DE TRABALHO DELL PRECISION T3600	BR02	23/10/12	23/10/12	NFe	2855552	12846	DELL COMPUTADORES BR LTDA	6.897,200	0,023	200
9685-01	PROSUPPORT TI- SUPORTE TECNICO - 3 ANOS	BR02	23/10/12	23/10/12	NFe	123455	8436	DELL COMPUTADORES BRASIL LT.	107,281	0,023	0
9686-00	ESTACAO DE TRABALHO DELL PRECISION T3600	BR02	23/10/12	23/10/12	NFe	2855552	12846	DELL COMPUTADORES BR LTDA	6.897,200	0,023	200

fls. 7779
Para conferir o original, acesse o site https://esaj.tjsp.jus.br/pastadigital/pg/abrirConferenciaDocumento.do, informe o processo 1007410-69.2022.8.26.0019 e código DB08AF4.

Código	Descricao	tabelecimen	Data Aquisição	Data Início	Esp.Docum	Núm.Docum	Cód.Fornec	Razão Social	VALOR DE REPOSIÇÃO	F.D.	VALOR DE MERCADO
9686-01	PROSUPPORT TI- SUPORTE TECNICO - 3 ANOS	BR02	23/10/12	23/10/12	NFe	123455	8436	DELL COMPUTADORES BRASIL LT.	107,281	0,023	0,00
9686-02	KITS DE MANCAIS PARA BANCA BPA/7	BR02	21/06/16	31/08/16	NFe	6129	15152	TKS FERRAMENTAS DE PRECISAO	14.091,164	0,565	8.000,00
9686-03	SENSOR E SUPORTE COM LEITURA NO CENTRAL E NO PONTEIRO TU-TM	BR02	19/07/16	31/08/16	NFe	1596	19849	LUMANFER METALURGICA LTDA ME	4.267,510	0,565	2.400,00
9689-00	MONITOR SAMSUNG LED 20"	BR02	19/10/12	19/10/12	NFe	3893	18306	RGM DO BRASIL TECNO.LTDA	401,841	0,565	200,00
9690-00	THIN CLIENT	BR02	01/01/19	01/01/19	NFe	28303	17201	ARROW ECS BRASIL DISTRIBUIDO	0,010	0,904	0,00
970-00	BALANCIM	BR02	01/01/19	01/01/19		0			0,010	0,904	0,00
9701-00	ARMARIO ESPECIAL C/ TAMPO DE 15MM 715X600X470MM ARGILA FITA	BR02	18/09/12	18/09/12	NFe	976	18281	CAMPITALMA REPRES E COM LTDA	603,930	0,565	300,00
9701-01	SERVICOS DE GERENCIAMENTO E LOGISTICA NA MONTAGEM DE MOVEIS E DIVISORIAS	BR02	08/10/12	08/10/12	NFe	97	18281	CAMPITALMA REPRES E COM LTDA	-	0,000	0,00
9705-00	ARMARIO ESPECIAL C/ TAMPO DE 15MM 715X600X470MM ARGILA FITA	BR02	18/09/12	18/09/12	NFe	976	18281	CAMPITALMA REPRES E COM LTDA	603,930	0,565	300,00
9705-01	SERVICOS DE GERENCIAMENTO E LOGISTICA NA MONTAGEM DE MOVEIS E DIVISORIAS	BR02	08/10/12	08/10/12	NFe	97	18281	CAMPITALMA REPRES E COM LTDA	-	0,000	0,00
9708-00	ARMARIO ESPECIAL C/ TAMPO DE 15MM 715X600X470MM ARGILA FITA	BR02	18/09/12	18/09/12	NFe	976	18281	CAMPITALMA REPRES E COM LTDA	603,930	0,565	300,00
9708-01	SERVICOS DE GERENCIAMENTO E LOGISTICA NA MONTAGEM DE MOVEIS E DIVISORIAS	BR02	08/10/12	08/10/12	NFe	97	18281	CAMPITALMA REPRES E COM LTDA	-	0,000	0,00
971-00	BALANCIM MECANICO, CAPACIDADE: 2 KG	BR02	30/09/13	30/09/13					-	0,565	0,00
9712-01	SERVICOS DE GERENCIAMENTO E LOGISTICA NA MONTAGEM DE MOVEIS E DIVISORIAS	BR02	08/10/12	08/10/12	NFe	97	18281	CAMPITALMA REPRES E COM LTDA	-	0,000	0,00
9721-00	ARMARIO PT C/ TAMPO DE 15MM 2250X600X470MM ARGILA FITA	BR02	18/09/12	18/09/12	NFe	976	18281	CAMPITALMA REPRES E COM LTDA	993,373	0,565	600,00
9721-02	SERVICOS DE GERENCIAMENTO E LOGISTICA NA MONTAGEM DE MOVEIS E DIVISORIAS	BR02	08/10/12	08/10/12	NFe	97	18281	CAMPITALMA REPRES E COM LTDA	-	0,000	0,00
9722-00	ARMARIO PT C/ TAMPO DE 15MM 2250X600X470MM ARGILA FITA	BR02	18/09/12	18/09/12	NFe	976	18281	CAMPITALMA REPRES E COM LTDA	993,373	0,565	600,00
9722-02	SERVICOS DE GERENCIAMENTO E LOGISTICA NA MONTAGEM DE MOVEIS E DIVISORIAS	BR02	08/10/12	08/10/12	NFe	97	18281	CAMPITALMA REPRES E COM LTDA	-	0,000	0,00
9726-00	ARMARIO PT C/ TAMPO DE 15MM 2250X600X470MM ARGILA FITA	BR02	18/09/12	18/09/12	NFe	976	18281	CAMPITALMA REPRES E COM LTDA	993,373	0,565	600,00
9726-02	SERVICOS DE GERENCIAMENTO E LOGISTICA NA MONTAGEM DE MOVEIS E DIVISORIAS	BR02	08/10/12	08/10/12	NFe	97	18281	CAMPITALMA REPRES E COM LTDA	-	0,000	0,00
9732-00	ARMARIO PT C/ TAMPO DE 15MM 2250X600X470MM ARGILA FITA	BR02	18/09/12	18/09/12	NFe	976	18281	CAMPITALMA REPRES E COM LTDA	993,373	0,565	600,00
9732-02	SERVICOS DE GERENCIAMENTO E LOGISTICA NA MONTAGEM DE MOVEIS E DIVISORIAS	BR02	08/10/12	08/10/12	NFe	97	18281	CAMPITALMA REPRES E COM LTDA	-	0,000	0,00
9736-00	ARMARIO PT C/ TAMPO DE 15MM 2250X600X470MM ARGILA FITA	BR02	18/09/12	18/09/12	NFe	976	18281	CAMPITALMA REPRES E COM LTDA	993,373	0,565	600,00
9736-02	SERVICOS DE GERENCIAMENTO E LOGISTICA NA MONTAGEM DE MOVEIS E DIVISORIAS	BR02	08/10/12	08/10/12	NFe	97	18281	CAMPITALMA REPRES E COM LTDA	-	0,000	0,00
9739-00	ARMARIO BAIXO	BR02	01/01/19	01/01/19	NFe	6314	18280	GABBINETTO IND C MOVEIS LTDA	0,010	0,904	0,00
9740-00	ARMARIO BAIXO	BR02	01/01/19	01/01/19	NFe	6314	18280	GABBINETTO IND C MOVEIS LTDA	0,010	0,904	0,00
9742-00	REU REDONDA DIAMETRO 1000MM	BR02	18/09/12	18/09/12	NFe	6314	18280	GABBINETTO IND C MOVEIS LTDA	441,029	0,565	200,00
9743-00	POLTRONA NEW TOP BAIXA GIRATORIA DIAL GAS	BR02	18/09/12	18/09/12	NFe	6314	18280	GABBINETTO IND C MOVEIS LTDA	565,025	0,565	300,00
9744-00	POLTRONA NEW TOP BAIXA GIRATORIA DIAL GAS	BR02	18/09/12	18/09/12	NFe	6314	18280	GABBINETTO IND C MOVEIS LTDA	565,025	0,565	300,00
9745-00	POLTRONA NEW TOP BAIXA GIRATORIA DIAL GAS	BR02	18/09/12	18/09/12	NFe	6314	18280	GABBINETTO IND C MOVEIS LTDA	565,025	0,565	300,00
9746-00	POLTRONA NEW TOP BAIXA GIRATORIA DIAL GAS	BR02	18/09/12	18/09/12	NFe	6314	18280	GABBINETTO IND C MOVEIS LTDA	565,025	0,565	300,00
9747-00	POLTRONA NEW TOP BAIXA GIRATORIA DIAL GAS	BR02	18/09/12	18/09/12	NFe	6314	18280	GABBINETTO IND C MOVEIS LTDA	565,025	0,565	300,00
9748-00	POLTRONA NEW TOP BAIXA GIRATORIA DIAL GAS	BR02	18/09/12	18/09/12	NFe	6314	18280	GABBINETTO IND C MOVEIS LTDA	565,025	0,565	300,00
975-00	BALANCIM MECANICO, CAPACIDADE: 2 KG	BR02	30/09/13	30/09/13					-	0,565	0,00
9753-00	APARELHO DE AR CONDICIONADO CAP. 36000BTUS/H (LABORATORIO P&D)	BR02	25/09/12	31/12/12	NFe	17	19205	PURO AR COM.DE AR CONDI.LTDA	6.396,000	0,565	3.600,00
9753-01	MAO DE OBRA P/ INSTALACAO DE EUIPAMENTOS DE AR CONDICIONADO (LABORATORIO P&D)	BR02	25/09/12	31/12/12	NFe	101	19205	PURO AR COM.DE AR CONDI.LTDA	-	0,000	0,00
9754-00	APARELHO DE AR CONDICIONADO CAP. 36000BTUS/H (LABORATORIO P&D)	BR02	25/09/12	31/12/12	NFe	17	19205	PURO AR COM.DE AR CONDI.LTDA	6.396,000	0,565	3.600,00
9754-01	MAO DE OBRA P/ INSTALACAO DE EUIPAMENTOS DE AR CONDICIONADO (LABORATORIO P&D)	BR02	25/09/12	31/12/12	NFe	101	19205	PURO AR COM.DE AR CONDI.LTDA	-	0,000	0,00
9755-01	MAO DE OBRA P/ INSTALACAO DE EUIQPAMENTO DE AR CONDICIONADO (LABORATORIO P&D)	BR02	25/09/12	31/12/12	NFe	101	19205	PURO AR COM.DE AR CONDI.LTDA	-	0,000	0,00
9756-00	MONITOR SAMSUNG 20" S20B300B LS20A300BSLZ	BR02	28/09/12	28/09/12	NFe	1849643	9149	INGRAN MICRO BRASIL LTDA	362,776	0,565	200,00
9757-00	MONITOR SAMSUNG 20" S20B300B LS20A300BSLZ	BR02	28/09/12	28/09/12	NFe	1849643	9149	INGRAN MICRO BRASIL LTDA	362,776	0,565	200,00
9762-01	PROSUPPORT P/ TI -SUPORTE TECNICO - 5 ANOS	BR02	08/10/12	08/10/12	NFe	109314	8436	DELL COMPUTADORES BRASIL LT.	1.413,036	0,023	0,00
9763-00	INTERFACE HOMEM-MAQUINA IHM-PCP216BLWL E CONVERSOR DE SINAL CS-2EP4	BR02	10/10/12	10/10/12	NFe	2253	18117	EGA ENGENHARIA AUTOMACAO LTD	1.192,424	0,565	700,00
9763-01	LICENCA DE USO DO SFTWARE PCPIHM-WL	BR02	10/10/12	10/10/12	NFe	2283	18117	EGA ENGENHARIA AUTOMACAO LTD	1.453,860	0,565	800,00
9763-02	PRIMEIRA LICENCA DE USO DO SOFTWARE GESTAO A VISTA	BR02	10/10/12	10/10/12	NFe	2283	18117	EGA ENGENHARIA AUTOMACAO LTD	-	0,000	0,00
9763-04	SISTEMA EGA P/ MAQUINAS INJETORAS E MAQ. AUTOM. DA MONTAGEM IHM-PCP216BLWL	BR02	11/06/15	31/08/15	NFe	4595	18117	EGA ENGENHARIA AUTOMACAO LTD	2.360,495	0,565	1.300,00
9764-00	INTERFACE HOMEM-MAQUINA IHM-PCP216BLWL E CONVERSOR DE SINAL CS-2EP4	BR02	10/10/12	10/10/12	NFe	2253	18117	EGA ENGENHARIA AUTOMACAO LTD	1.192,424	0,565	700,00
9764-01	LICENCA DE USO DO SFTWARE PCPIHM-WL	BR02	10/10/12	10/10/12	NFe	2283	18117	EGA ENGENHARIA AUTOMACAO LTD	1.453,860	0,565	800,00
9764-02	SISTEMA EGA P/ MAQUINAS INJETORAS E MAQ. AUTOM. DA MONTAGEM IHM-PCP216BLWL	BR02	11/06/15	31/08/15	NFe	4595	18117	EGA ENGENHARIA AUTOMACAO LTD	2.360,495	0,565	1.300,00
9766-00	TV SAMSUNG SERIAL Z1FD3XBC107415J	BR02	01/01/19	01/01/19					0,010	0,904	0,00
9767-00	COMPUTADOR OPTPLEX 701 DESKTOP BASE (271-6402)	BR02	16/10/12	16/10/12	NFe	2840976	12846	DELL COMPUTADORES BR LTDA	1.714,472	0,023	0,00
9776-00	PROJETOR HITACHI MODELO CP A301N	BR02	15/10/12	15/10/12	NFe	14908	ITR2	ITRON INC	15.464,372	0,565	8.700,00
9780-00	TERMOSTATO COMPOSTO DE PLACA DE CONTROLE, BATERIA, TOMADAS, VENTOINHA COM LED, CARREGADOR DE BATERIA	BR02	15/10/12	15/10/12	NFe	14898	ITR2	ITRON INC	11.043,063	0,565	6.200,00
9781-00	TERMOSTATO COMP. DE PLACA DE CONTROLE, FIACAO NETTOP, BATERIA, TOMADA, VENTOINHA C/ LED E CAMERA USB	BR02	15/10/12	15/10/12	NFe	14898	ITR2	ITRON INC	21.016,481	0,565	11.900,00
9782-00	TERMOSTATO COMP. DE PLACA DE CONTROLE, FIACAO NETTOP, BATERIA, TOMADA, VENTOINHA C/ LED E CAMERA USB	BR02	15/10/12	15/10/12	NFe	14898	ITR2	ITRON INC	21.016,481	0,565	11.900,00
9783-00	TERMOSTATO COMP. DE PLACA DE CONTROLE, FIACAO NETTOP, BATERIA, TOMADA, VENTOINHA C/ LED E CAMERA USB	BR02	15/10/12	15/10/12	NFe	14898	ITR2	ITRON INC	21.016,481	0,565	11.900,00
9784-00	SUPORTE PARA MEDIDOR COM LED DE ILUMINACAO	BR02	15/10/12	15/10/12	NFe	14898	ITR2	ITRON INC	9.481,713	0,565	5.400,00
9785-00	SUPORTE PARA MEDIDOR COM LED DE ILUMINACAO	BR02	15/10/12	15/10/12	NFe	14898	ITR2	ITRON INC	9.481,713	0,565	5.400,00
9786-00	SUPORTE PARA MEDIDOR COM LED DE ILUMINACAO	BR02	15/10/12	15/10/12	NFe	14898	ITR2	ITRON INC	9.481,713	0,565	5.400,00
9788-00	SUPORTE PARA MEDIDOR COM LED DE ILUMINACAO	BR02	15/10/12	15/10/12	NFe	14898	ITR2	ITRON INC	9.481,713	0,565	5.400,00
9789-00	SUPORTE P/ MEDIDOR COM NETTOP	BR02	15/10/12	15/10/12	NFe	14911	ITR2	ITRON INC	12.283,899	0,565	6.900,00
9790-00	SUPORTE P/ MEDIDOR COM NETTOP	BR02	15/10/12	15/10/12	NFe	14911	ITR2	ITRON INC	12.283,899	0,565	6.900,00
9791-00	SUPORTE P/ MEDIDOR COM NETTOP	BR02	15/10/12	15/10/12	NFe	14911	ITR2	ITRON INC	12.283,899	0,565	6.900,00
9792-00	MESA P/ DEMONSTRACAO DE PRODUTO	BR02	15/10/12	15/10/12	NFe	14899	ITR2	ITRON INC	27.931,750	0,565	15.800,00
9793-00	SKYLINE BANNER STAND DOUBLE BANNER STAND	BR02	15/10/12	15/10/12	NFe	14894	ITR2	ITRON INC	16.776,351	0,565	9.500,00
9794-00	SKYLINE BANNER STAND DOUBLE BANNER STAND	BR02	15/10/12	15/10/12	NFe	14894	ITR2	ITRON INC	16.776,351	0,565	9.500,00
9795-00	SKYLINE BANNER STAND DOUBLE BANNER STAND	BR02	15/10/12	15/10/12	NFe	14894	ITR2	ITRON INC	16.776,351	0,565	9.500,00
9796-00	SKYLINE BANNER STAND DOUBLE BANNER STAND	BR02	15/10/12	15/10/12	NFe	14894	ITR2	ITRON INC	16.776,351	0,565	9.500,00
9797-00	SKYLINE BANNER STAND DOUBLE BANNER STAND	BR02	15/10/12	15/10/12	NFe	14894	ITR2	ITRON INC	16.776,351	0,565	9.500,00
9819-00	THIN CLIENT WYSE S10 - 0MB FLASH / 128MB RAM	BR02	03/11/12	03/11/12	NFe	28539	17201	ARROW ECS BRASIL DISTRIBUIDO	908,417	0,565	500,00
9820-00	ESTACAO DE TRABALHO DELL PRECISION T3600	BR02	30/10/12	30/10/12	NFe	2886567	12846	DELL COMPUTADORES BR LTDA	6.743,942	0,023	200,00
9820-01	PROSUPPORT TI - SUPORTE TECNICO - 3 ANOS	BR02	30/10/12	30/10/12	NFe	139888	8436	DELL COMPUTADORES BRASIL LT.	150,122	0,023	0,00
9821-00	ESTACAO DE TRABALHO DELL PRECISION T3600	BR02	30/10/12	30/10/12	NFe	2886567	12846	DELL COMPUTADORES BR LTDA	6.743,942	0,023	200,00
9824-00	DISPOSITIVO DE ESTAMPO COPPER CAN CONFORME RT 07/12	BR02	03/11/12	03/11/12	NFe	666	18910	LOCHE USINAGEM E FER. LTDA	26.789,400	0,565	15.100,00
9824-01	SUPORTE PARA GARRAFAS EM ACO INOX PARA CELULAS OIM	BR02	26/04/16	01/05/16	NFe	340	16957	RODNA MONTAGENS INDUSTR.LTDA	194,598	0,565	100,00
9824-02	DISPOSITIVO PARA REMARCHAR COPPER CAN TU6 DES.2070052901	BR02	07/03/17	31/01/18	NFe	6873	15152	TKS FERRAMENTAS DE PRECISAO	2.581,199	0,565	1.500,00
9824-03	BERCO PARA REMANCHAR COPER CAN TU6 DES.2070052017/52018	BR02	25/04/17	01/05/18	NFe	7046	15152	TKS FERRAMENTAS DE PRECISAO	1.130,766	0,565	600,00
9825-00	FORNCIMENTO E INSTALAÇÃO DE PISO VINILICO AMBIENTA RUSTICO 3MM (COLADO)	BR02	29/11/12	31/12/12	NFe	55902	18151	ROBERTO CERVELLIN	8.925,077	0,565	5.000,00
9825-04	MÃO DE OBRA REFORMA DA SALA DE REUNIÕES DA DIRETORIA	BR02	06/12/12	31/12/12	NFe	235	5071	ENGMAX CONSTRUCOES MAX. LTDA	-	0,000	0,00
9825-06	MOBILIARIO COMPLETO PARA SALA DE REUNIÕES DA DIRETORIA	BR02	21/12/12	31/12/12	NFe	7125	18280	GABBINETTO IND C MOVEIS LTDA	10.821,934	0,565	6.100,00
9825-09	MÃO DE OBRA PARA REFORMA DA SALA DE REUNIÃO DA DIRETORIA	BR02	13/03/13	30/04/13	NFe	250	5071	ENGMAX CONSTRUCOES MAX. LTDA	-	0,000	0,00
9825-10	MATERIAL PARA REFORMA DA SALA DE REUNIAO DA DIRETORIA	BR02	12/03/13	30/04/13	NFe	250	5071	ENGMAX CONSTRUCOES MAX. LTDA	-	0,000	0,00

Para conferir o original, acesse o site https://esaj.tjsp.jus.br/pastadigital/pg/abrirConferenciaDocumento.do, informe o processo 1007410-69.2022.8.26.0019 e código DB08AF4.

Código	Descricao	tabelecimen	Data Aquisição	Data Início	Esp.Docum	Núm.Docum	Cód.Fornec	Razão Social	VALOR DE REPOSIÇÃO	F.D.	VALOR DE MERCADO
9830-00	CLIMATIZADORES EVAPORATIVOS ECOBRISA EBI - 300 TELHADO	BR02	07/11/12	31/12/12	NFe	14635	8993	VIVA EQUIP.IND.COM.LTDA	3.402,672	0,565	1.900,00
9830-02	MÃO DE OBRA E EQUIP. P/ INSTALAÇÃO ECO BRISA SETOR PALSTICO	BR02	06/03/13	30/04/13	NFe	341	19533	MEGAVENTO VENTILACAO IND LTD	-	0,000	0,00
9830-03	INSTALAÇÃO	BR02	11/03/13	11/03/13	NFe	97	19533	MEGAVENTO VENTILACAO IND LTD	3.683,543	0,565	2.100,00
9830-04	SERVIÇOS DE ELETRICA P/ LIGAÇÃO ECOBRISA	BR02	03/04/13	31/08/13	NFe	249	16476	MTH SERV.MANUT.ELET.LTDA ME	-	0,000	0,00
9831-00	CLIMATIZADORES EVAPORATIVOS ECOBRISA EBI - 300 TELHADO	BR02	07/11/12	31/12/12	NFe	14635	8993	VIVA EQUIP.IND.COM.LTDA	5.440,536	0,565	3.100,00
9831-02	MÃO DE OBRO E QUIP. P/ INSTALAÇÃO ECO BRISA	BR02	06/03/13	30/04/13	NFe	341	19533	MEGAVENTO VENTILACAO IND LTD	-	0,000	0,00
9831-03	INSTALAÇÃO	BR02	11/03/13	11/03/13	NFe	97	19533	MEGAVENTO VENTILACAO IND LTD	3.683,543	0,565	2.100,00
9831-04	SERVIÇOS DE ELETRICA P/ LIGAÇÃO ECOBRISA	BR02	03/04/13	31/08/13	NFe	249	16476	MTH SERV.MANUT.ELET.LTDA ME	-	0,000	0,00
9832-00	CLIMATIZADORES EVAPORATIVOS ECOBRISA EBI - 300 TELHADO	BR02	07/11/12	31/12/12	NFe	14635	8993	VIVA EQUIP.IND.COM.LTDA	3.402,672	0,565	1.900,00
9832-02	MÃO DE OBRA E EQUIP. P/ INSTALAÇÃO ECO BRISA	BR02	06/03/13	30/04/13	NFe	341	19533	MEGAVENTO VENTILACAO IND LTD	-	0,000	0,00
9832-03	INSTALAÇÃO	BR02	01/03/13	11/03/13	NFe	97	19533	MEGAVENTO VENTILACAO IND LTD	3.683,543	0,565	2.100,00
9832-04	SERVIÇOS DE ELETRICA P/ LIGAÇÃO ECOBRISA	BR02	03/04/13	31/08/13	NFe	249	16476	MTH SERV.MANUT.ELET.LTDA ME	-	0,000	0,00
9833-00	CLIMATIZADORES EVAPORATIVOS ECOBRISA EBI - 300 TELHADO	BR02	07/11/12	31/12/12	NFe	14635	8993	VIVA EQUIP.IND.COM.LTDA	5.440,536	0,565	3.100,00
9833-02	MÃO DE OBRA E EQUIP. P/ INSTALAÇÃO ECO BRISA	BR02	06/03/13	30/04/13	NFe	341	19533	MEGAVENTO VENTILACAO IND LTD	-	0,000	0,00
9833-03	INSTALAÇÃO	BR02	11/03/13	11/03/13	NFe	97	19533	MEGAVENTO VENTILACAO IND LTD	3.683,543	0,565	2.100,00
9833-04	SERVIÇOS DE ELETRICA P/ LIGAÇÃO ECOBRISA	BR02	03/04/13	31/08/13	NFe	249	16476	MTH SERV.MANUT.ELET.LTDA ME	-	0,000	0,00
9834-00	CLIMATIZADORES EVAPORATIVOS ECOBRISA EBI - 300 TELHADO	BR02	07/11/12	31/12/12	NFe	14635	8993	VIVA EQUIP.IND.COM.LTDA	3.402,672	0,565	1.900,00
9834-02	MÃO DE OBRA E EQUIP. P/ INSTALAÇÃO ECO BRISA	BR02	06/03/13	30/04/13	NFe	341	19533	MEGAVENTO VENTILACAO IND LTD	-	0,000	0,00
9834-03	INSTALAÇÃO	BR02	11/03/13	11/03/13	NFe	97	19533	MEGAVENTO VENTILACAO IND LTD	3.683,543	0,565	2.100,00
9834-04	SERVIÇOS DE ELETRICA P/ LIGAÇÃO ECOBRISA	BR02	03/04/13	31/08/13	NFe	249	16476	MTH SERV.MANUT.ELET.LTDA ME	-	0,000	0,00
9835-02	TOMADA POCO INTERNO 2P + T PRETA	BR02	17/12/12	31/01/13	NFe	7126	18280	GABBINETTO IND C MOVEIS LTDA	627,300	0,565	400,00
9835-05	CABO UTP/KEYSTONE CAT6/PATCH CORD 1,5 E 2,5M, RACK 19"/GUIA CABO/ PATCH PANEL 24/CALHA COM 8 TOMADA	BR02	19/12/12	30/09/13	NFe	63	2663	F.D. TELECOM LTDAME	8.553,457	0,565	4.800,00
9835-12	MÃO-DE-OBRA P/ REFORMA GERAL DO DEPARTAMENTO DE VENDAS	BR02	01/04/13	30/09/13	NFe	254	5071	ENGMAX CONSTRUCOES MAX. LTDA	-	0,000	0,00
9835-13	VIDRO COMUM LISO 6MM	BR02	11/04/13	30/09/13	NFe	50	8879	ELCIO AP.DE FREITASME	799,500	0,565	500,00
9835-14	COMPLEMENTO DA RA 127879 SERVIÇO DE MONTAGEM E REMANEJAMENTO DE MOBILIARIO	BR02	03/04/13	30/09/13	NFe	249	16476	MTH SERV.MANUT.ELET.LTDA ME	-	0,000	0,00
9837-00	BEBEDOURO IMML BAG-80 INOX 220V PRESSAO	BR02	14/11/12	14/11/12	NFe	5921	41055	REFRIGERACAO SAO CAMILO LTDA	1.082,744	0,565	600,00
9838-00	CISCO SWITCH CATALYST 3560X 48 PORTAS 10/100/1000 - POE + 4 SLOTS SFP - LAN	BR02	14/11/12	14/11/12	NFe	128	13376	OPPORTUNITY TECHNOLOGY	24.971,583	0,565	14.100,00
9843-00	AR CONDICIONADO	BR02	01/01/19	01/01/19					0,010	0,904	0,00
9845-00	SISTEMA DE CAMARA QUENTE HOTHALF COM 2 BICOS VALVILADOS + 1 CONTROLADOR DE TEMPERATURA TMMT DE 8 ZON	BR02	01/04/13	30/09/13	NFe	12023	15370	MOLD MASTER DO BRASIL	28.003,570	0,565	15.800,00
9845-01	CONTROLADOR TEMPERATURA	BR02	01/04/13	30/09/13	NFe	12023	15370	MOLD MASTER DO BRASIL	10.926,803	0,565	6.200,00
9845-02	DISPOSITIVO P/ TESTES DE PRESSÃO DA BASE INTERMEDIARIA DES. 20.600.54006	BR02	24/07/13	24/07/13	NFe	3163	15152	TKS FERRAMENTAS DE PRECISAO	1.072,683	0,565	600,00
9845-03	DISPOSITIVO P/ TESTE DE PRESSÃO P/ A BASE INTRMEDIARIA DES. 20.900.25000	BR02	24/07/13	24/07/13	NFe	3163	15152	TKS FERRAMENTAS DE PRECISAO	574,853	0,565	300,00
9845-04	MOLDE COM 02 CAVIDADES P/ INJETAR BASE INTERMEDIARIA FLODIS - DES.01002002060002	BR02	06/09/13	30/09/13	NFe	3346	719	MECANEL MEC. ELETR. INDL. LT	93.138,269	0,113	10.500,00
9845-05	CROVEGA	BR02	09/01/14	09/01/14	NFe	147060	7132	OERLIKON BALZERS REVESTIMENT	6.535,039	0,565	3.700,00
9845-06	DISPOSITIVO (MASCARA ROBO) BASE FLODIS	BR02	10/04/14	31/05/14	NFe	386	18255	FEMMA FERRAMENTARIA LTDA ME	9.242,343	0,565	5.200,00
9845-07	MODIFICACAO DO MOLDE DA BASE FLODIS COD 202122000	BR02	24/11/14	24/11/14	NFe	1573	15370	MOLD MASTER DO BRASIL	2.893,181	0,113	300,00
9845-08	RECUPERACAO DE TERMINAIS E LIMPEZA DE SISTEMA DO JOB BR 2003	BR02	10/03/15	10/03/15	NFe	1661	15370	MOLD MASTER DO BRASIL	3.996,874	0,565	2.300,00
9845-09	HY6600D UNIDADE HIDRAULICA	BR02	12/07/17	12/07/17	NFe	606	21453	MOLD-MASTERS DO BRASIL	6.607,942	0,565	3.700,00
9846-00	CONTROLADOR DE TEMPERATURA P/ MOLDES, MODELO CTS-6,0 - 220V	BR02	26/11/12	26/11/12	NFe	824	4348	SRE IND.COM.MAQ.EQTOS.LTDA	6.390,662	0,113	700,00
9848-00	CONTROLADOR DE TEMPERATURA P/ MOLDES, MODELO CTS-6,0 - 220V	BR02	26/11/12	26/11/12	NFe	824	4348	SRE IND.COM.MAQ.EQTOS.LTDA	6.390,662	0,113	700,00
9849-00	CONTROLADOR DE TEMPERATURA P/ MOLDES, MODELO CTS-6,0 - 220V	BR02	26/11/12	26/11/12	NFe	824	4348	SRE IND.COM.MAQ.EQTOS.LTDA	6.390,662	0,113	700,00
9852-00	UPGRADE DO SISTEMA DE CONTROLE DE UMIDADE RELATIVA DO AR DO SETOR DE VERIFIC. DO GAS	BR02	30/11/12	30/11/12	NFe	23	11974	CELIO PINTO COELHO REFR.ME	20.676,706	0,565	11.700,00
9852-01	UPGRADE DO SISTEMA DE CONTROLE	BR02	20/12/12	20/12/12	NFe	378	11974	CELIO PINTO COELHO REFR.ME	7.594,758	0,565	4.300,00
9852-02	GRUPO DE RESISTENCIAS	BR02	30/01/13	30/01/13	NFe	27	11974	CELIO PINTO COELHO REFR.ME	1.562,715	0,565	900,00
9852-03	QUADRO ELETRICO	BR02	01/02/13	01/02/13	NFe	26	11974	CELIO PINTO COELHO REFR.ME	6.892,231	0,565	3.900,00
9853-00	MOLDE DO PINHAO CENTRAL FLODIS	BR02	05/12/12	31/08/13	NFe	2614	719	MECANEL MEC. ELETR. INDL. LT	71.970,486	0,113	8.100,00
9853-01	CAVIDADE INFERIOR 20200146-027	BR02	21/06/16	21/06/16	NFe	5850	719	MECANEL MEC. ELETR. INDL. LT	2.740,799	0,565	1.500,00
9855-00	AR CONDICIONADO SPLIT 12000 BTU S/ FRIO, 220V BIFASICO + SERV DE INST + SERV DE RECOLOCACAO	BR02	07/12/12	07/12/12	NFe	25	11974	CELIO PINTO COELHO REFR.ME	4.022,100	0,565	2.300,00
9856-00	AR CONDICIONADO	BR02	01/01/19	01/01/19					0,010	0,904	0,00
9861-00	NOVO CANAL DE ALIMENTACAO CONF O PROGRAMA MAGMA PARA PLACA SHELL TU LIGHT CONF DESENHO 2110087000/2	BR02	11/03/14	11/03/14	NFe	3831	15152	TKS FERRAMENTAS DE PRECISAO	4.023,994	0,565	2.300,00
9861-01	CONSTRUAO DOS NOVOS CANAIS CONFORME PROGRAMA MAGMA DESENHO 2110087016 / 2110087046	BR02	14/05/14	14/05/14	NFe	4077	15152	TKS FERRAMENTAS DE PRECISAO	4.700,420	0,565	2.700,00
9862-00	MONTAGEM CAIXA DE MACHO TU IV	BR02	19/12/12	19/12/12	NFe	643	18693	ROMIFER IN.C.FER.PC.ACESS LT	12.724,965	0,565	7.200,00
9864-02	MÃO-DE-OBRA P/ INSTALAR ALAMBRADO NO CAMPO DO GREMIO	BR02	03/04/13	31/08/13	NF	43	16957	RODNA MONTAGENS INDUSTR.LTDA	-	0,000	0,00
9873-00	MONITOR LED 20 POL	BR02	28/01/13	28/01/13	NFe	178	19564	JM MAGAZINE EIRELI - ME	373,047	0,565	200,00
9874-00	MONITOR LED 20 POL	BR02	28/01/13	28/01/13	NFe	178	19564	JM MAGAZINE EIRELI - ME	373,047	0,565	200,00
9875-00	MONITOR LED 20 POL	BR02	28/01/13	28/01/13	NFe	178	19564	JM MAGAZINE EIRELI - ME	354,966	0,565	200,00
9876-00	MONITOR LED 20 POL	BR02	28/01/13	28/01/13	NFe	178	19564	JM MAGAZINE EIRELI - ME	354,966	0,565	200,00
9881-00	MICROCOMPUTADOR DESKPRO CELERON 400 32MB (401608-202)	BR02	25/06/99	01/07/99	NF	85631			2.442,405	0,001	0,00
9881-00	MICROCOMPUTADOR DELL OPTIPLEX 7010 MINITORRE	BR02	08/02/13	08/02/13	NFe	233774	12846	DELL COMPUTADORES BR LTDA	2.084,813	0,023	0,00
9882-00	MONITOR DELL	BR02	01/01/19	01/01/19	NF	8236			0,010	0,904	0,00
9883-00	POLTRONA GIRATORIA EM TECIDO, COR: VERMELHO, OPCIONAL: BRACOS	BR02	30/09/13	30/09/13					-	0,565	0,00
9884-00	POLTRONA GIRATORIA EM TECIDO, COR: VERMELHO, OPCIONAL: BRACOS	BR02	30/09/13	30/09/13					-	0,565	0,00
9885-00	POLTRONA GIRATORIA EM TECIDO, COR: VERMELHO, OPCIONAL: BRACOS	BR02	30/09/13	30/09/13					-	0,565	0,00
9886-00	POLTRONA GIRATORIA EM TECIDO, COR: VERMELHO, OPCIONAL: BRACOS	BR02	30/09/13	30/09/13					-	0,565	0,00
9887-00	POLTRONA GIRATORIA VERMELHA	BR02	01/01/19	01/01/19		0			0,010	0,904	0,00
9888-00	POLTRONA GIRATORIA EM TECIDO, COR: VERMELHO, OPCIONAL: BRACOS	BR02	30/09/13	30/09/13					-	0,565	0,00
9889-00	POLTRONA GIRATORIA EM TECIDO, COR: VERMELHO, OPCIONAL: BRACOS	BR02	30/09/13	30/09/13					-	0,565	0,00
9890-00	POLTRONA GIRATORIA EM TECIDO, COR: VERMELHO, OPCIONAL: BRACOS	BR02	30/09/13	30/09/13					-	0,565	0,00
9891-00	POLTRONA GIRATORIA EM TECIDO, COR: VERMELHO, OPCIONAL: BRACOS	BR02	30/09/13	30/09/13					-	0,565	0,00
9892-00	POLTRONA GIRATORIA EM TECIDO, COR: VERMELHO, OPCIONAL: BRACOS	BR02	30/09/13	30/09/13					-	0,565	0,00
9893-00	MESA DE REUNIAO OVAL 2200X1000 MM PE CX ARGILA FITA	BR02	26/10/12	26/10/12	NF	984	18281	CAMPITALMA REPRES E COM LTDA	886,375	0,565	500,00
9894-00	POLTRONA GIRATORIA EM TECIDO, COR: VERMELHO, OPCIONAL: BRACOS	BR02	30/09/13	30/09/13					-	0,565	0,00
9895-00	POLTRONA GIRATORIA EM TECIDO, COR: VERMELHO, OPCIONAL: BRACOS	BR02	30/09/13	30/09/13					-	0,565	0,00
9896-00	POLTRONA GIRATORIA EM TECIDO, COR: VERMELHO, OPCIONAL: BRACOS	BR02	30/09/13	30/09/13					-	0,565	0,00
9897-00	POLTRONA GIRATORIA EM TECIDO, COR: VERMELHO, OPCIONAL: BRACOS	BR02	30/09/13	30/09/13					-	0,565	0,00
9898-00	MESA REDONDA DE MADEIRA REV.FORMICA, DIMENSAO: 100X100X075	BR02	30/09/13	30/09/13					-	0,565	0,00
9899-00	MESA REDONDA	BR02	01/01/15	01/01/15					0,011	0,565	0,00
9900-00	POLTRONA GIRATORIA EM TECIDO, COR: VERMELHO, OPCIONAL: BRACOS	BR02	30/09/13	30/09/13					-	0,565	0,00
9901-00	POLTRONA GIRATORIA EM TECIDO, COR: VERMELHO, OPCIONAL: BRACOS	BR02	30/09/13	30/09/13					-	0,565	0,00
9903-00	POLTRONA GIRATORIA EM TECIDO, COR: VERMELHO, OPCIONAL: BRACOS	BR02	30/09/13	30/09/13					-	0,565	0,00
9908-00	GAVETEIRO VOLANTE COM TAMPO	BR02	19/02/10	19/03/10	NF	496	14908	NATALINO DE LIMA COSTAME	418,569	0,565	200,00
9910-00	GAVETEIROS VOLANTE C/ 04 GAVETAS CORREDI	BR02	29/03/12	29/03/12	NFe	873	14908	NATALINO DE LIMA COSTAME	442,800	0,565	300,00

Este documento é cópia do original, assinado digitalmente por CARLOS ROBERTO DE NESKI, protocolado em 10/11/2022 às 19:38, sob o número WAAP22705151881.
Para conferir o original, acesse o site https://esaj.tjsp.jus.br/pastadigital/pg/abrirConferenciaDocumento.do, informe o processo 1007410-69.2022.8.26.0019 e código DB08AF4.

Código	Descricao	tabelecimen	Data Aquisição	Data Início	Esp.Docum	Núm.Docum	Cód.Fornec	Razão Social	VALOR DE REPOSIÇÃO	F.D.	VALOR DE MERCADO
9911-00	POLTRONA GIRATORIA EM TECIDO, COR: VERMELHO, OPCIONAL: BRACOS	BR02	30/09/13	30/09/13					-	0,565	
9914-00	POLTRONA GIRATORIA EM TECIDO, COR: VERMELHO, OPCIONAL: BRACOS	BR02	30/09/13	30/09/13					-	0,565	
9916-00	GAVETEIRO VOLANTE DE MADEIRA REV.FORMICA	BR02	30/09/13	30/09/13					-	0,565	
9922-00	GAVETEIRO VOLANTE DE MADEIRA REV.FORMICA	BR02	30/09/13	30/09/13					-	0,565	
9924-00	GAVETEIRO VOLANTE DE MADEIRA REV.FORMICA	BR02	30/09/13	30/09/13					-	0,565	
9926-00	ARMARIO MEDINDO 800X500X1000 CM C/ TAMPO DE 25MM E FUNDO DE 18MM C/ RODAPE DE ACO	BR02	24/09/12	31/12/12	NFe	3000	8683	FEMAGUI COM. MOVEIS MAQ.LT.	290,674	0,565	200
9927-00	ARMARIO DE MADEIRA REV.FORMICA, DIMENSAO: 080X050X100	BR02	30/09/13	30/09/13					-	0,565	
9928-00	ARMARIO DE MADEIRA REV.FORMICA, DIMENSAO: 140X060X075	BR02	30/09/13	30/09/13					-	0,565	
9929-00	ARMARIO MEDINDO 800X500X1000 CM C/ TAMPO DE 25MM E FUNDO DE 18MM C/ RODAPE DE ACO	BR02	24/09/12	31/12/12	NFe	3000	8683	FEMAGUI COM. MOVEIS MAQ.LT.	290,674	0,565	200
9930-00	ARMARIO MEDINDO 800X500X1000 CM C/ TAMPO DE 25MM E FUNDO DE 18MM C/ RODAPE DE ACO	BR02	24/09/12	31/12/12	NFe	3000	8683	FEMAGUI COM. MOVEIS MAQ.LT.	290,674	0,565	200
9932-00	GAVETEIRO VOLANTE DE MADEIRA REV.FORMICA	BR02	30/09/13	30/09/13					-	0,565	
9933-00	MESA	BR02	01/01/15	01/01/15					0,011	0,565	
9934-00	GAVETEIRO VOLANTE DE MADEIRA REV.FORMICA	BR02	30/09/13	30/09/13					-	0,565	
9935-00	ESTACAO DE TRABALHO UNISYSTEM	BR02	29/07/08	29/08/08	NF	2031	8683	FEMAGUI COM. MOVEIS MAQ.LT.	796,446	0,565	400
9936-00	GAVETEIRO VOLANTE DE MADEIRA REV.FORMICA	BR02	30/09/13	30/09/13					-	0,565	
9937-00	POLTRONA GIRATORIA EM TECIDO, COR: VERMELHO, OPCIONAL: BRACOS	BR02	30/09/13	30/09/13					-	0,565	
9938-00	POLTRONA GIRATORIA EM TECIDO, COR: VERMELHO, OPCIONAL: BRACOS	BR02	30/09/13	30/09/13					-	0,565	
9939-00	POLTRONA GIRATORIA EM TECIDO, COR: VERMELHO, OPCIONAL: BRACOS	BR02	30/09/13	30/09/13					-	0,565	
9940-00	POLTRONA GIRATORIA EM TECIDO, COR: VERMELHO, OPCIONAL: BRACOS	BR02	30/09/13	30/09/13					-	0,565	
9944-00	POLTRONA GIRATORIA EM TECIDO, COR: VERMELHO, OPCIONAL: BRACOS	BR02	30/09/13	30/09/13					-	0,565	
9945-00	POLTRONA GIRATORIA EM TECIDO, COR: VERMELHO, OPCIONAL: BRACOS	BR02	30/09/13	30/09/13					-	0,565	
9947-00	GAVETEIRO VOLANTE DE MADEIRA REV.FORMICA	BR02	30/09/13	30/09/13					-	0,565	
9949-00	GAVETEIRO VOLANTE DE MADEIRA REV.FORMICA	BR02	30/09/13	30/09/13					-	0,565	
9953-00	GAVETEIRO VOLANTE DE MADEIRA REV.FORMICA	BR02	30/09/13	30/09/13					-	0,565	
9955-00	GAVETEIRO VOLANTE DE MADEIRA REV.FORMICA	BR02	30/09/13	30/09/13					-	0,565	
9957-00	GAVETEIRO VOLANTE DE MADEIRA REV.FORMICA	BR02	30/09/13	30/09/13					-	0,565	
9959-00	GAVETEIRO VOLANTE DE MADEIRA REV.FORMICA	BR02	30/09/13	30/09/13					-	0,565	
9961-00	GAVETEIRO VOLANTE DE MADEIRA REV.FORMICA	BR02	30/09/13	30/09/13					-	0,565	
9963-00	GAVETEIRO	BR02	01/01/19	01/01/19		0			0,010	0,904	
9965-00	GAVETEIRO VOLANTE DE MADEIRA REV.FORMICA	BR02	30/09/13	30/09/13					-	0,565	
9967-00	GAVETEIRO VOLANTE DE MADEIRA REV.FORMICA	BR02	30/09/13	30/09/13					-	0,565	
9969-00	GAVETEIRO VOLANTE DE MADEIRA REV.FORMICA	BR02	30/09/13	30/09/13					-	0,565	
9970-00	GAVETEIRO VOLANTE DE MADEIRA REV.FORMICA	BR02	30/09/13	30/09/13					-	0,565	
9975-00	GAVETEIRO VOLANTE DE MADEIRA REV.FORMICA	BR02	30/09/13	30/09/13					-	0,565	
9977-00	GAVETEIRO VOLANTE DE MADEIRA REV.FORMICA	BR02	30/09/13	30/09/13					-	0,565	
9979-00	GAVETEIRO VOLANTE COM TAMPO	BR02	28/11/11	28/11/11	NF	813	14908	NATALINO DE LIMA COSTAME	389,664	0,565	200
998-00	BALANCIM MECANICO, CAPACIDADE: 2 KG	BR02	30/09/13	30/09/13					-	0,565	
9980-00	ESTACAO DE TRABALHO UNISYSTEM	BR02	29/07/08	29/08/08	NF	2031	8683	FEMAGUI COM. MOVEIS MAQ.LT.	796,446	0,565	400
9981-00	POLTRONA GIRATORIA EM TECIDO, COR: VERMELHO, OPCIONAL: BRACOS	BR02	30/09/13	30/09/13					-	0,565	
9982-00	POLTRONA GIRATORIA EM TECIDO, COR: VERMELHO, OPCIONAL: BRACOS	BR02	30/09/13	30/09/13					-	0,565	
9983-00	POLTRONA GIRATORIA EM TECIDO, COR: VERMELHO, OPCIONAL: BRACOS	BR02	30/09/13	30/09/13					-	0,565	
9984-00	POLTRONA GIRATORIA EM TECIDO, COR: VERMELHO, OPCIONAL: BRACOS	BR02	30/09/13	30/09/13					-	0,565	
9987-00	POLTRONA GIRATORIA EM TECIDO, COR: VERMELHO, OPCIONAL: BRACOS	BR02	30/09/13	30/09/13					-	0,565	
9988-00	CADEIRA VERMELHA GIRATORIA	BR02	01/01/19	01/01/19		0			0,010	0,904	
9990-00	POLTRONA GIRATORIA EM TECIDO, COR: VERMELHO, OPCIONAL: BRACOS	BR02	30/09/13	30/09/13					-	0,565	
9991-00	POLTRONA GIRATORIA EM TECIDO, COR: VERMELHO, OPCIONAL: BRACOS	BR02	30/09/13	30/09/13					-	0,565	
9992-00	POLTRONA GIRATORIA EM TECIDO, COR: VERMELHO, OPCIONAL: BRACOS	BR02	30/09/13	30/09/13					-	0,565	
9993-00	CADEIRA	BR02	01/01/19	01/01/19		0			0,010	0,904	
9994-00	POLTRONA GIRATORIA EM TECIDO, COR: VERMELHO, OPCIONAL: BRACOS	BR02	30/09/13	30/09/13					-	0,565	
9999958-02	MAO DE OBRA P/ INSTALACAO DO P&D JUNTO A FABRICA	BR02	26/09/12	31/12/12	NFe	64	19199	RICAMIL ELETR.E AUTMOC. LTDA	-	0,000	
9999983-00	SOFTWARE MFG/PRO	BR02	01/11/96	01/05/99	NF				-	0,000	
9999983-01	CUSTOMIZACAO PARA AUTOMATIZACAO DE LANCAMENTO DE FATURAS DE FRETE	BR02	10/03/17	10/03/17	NFe	6174	5347	QAD BRASIL LTDA	-	0,000	
9999983-02	CONSULTORIA MELHORIAS DE FATURAMENTO ANTECIPADO	BR02	28/03/17	28/03/17	NFe	930	4838	COSTA E ZIROLDO CONSUL.LTDA.	15.960,000	0,565	9.000
9999983-03	MIGRACAO DE VERSAO 3,10 PARA 4.0 DA NFE - IMPOSICAO LEGAL DO CONFAZ	BR02	16/11/17	16/11/17	NFe	6371	5347	QAD BRASIL LTDA	139.085,928	0,565	78.600
9999983-04	DESENVOLVIMENTO DO SPED REINF	BR02	19/12/17	19/12/17	NFe	6521	5347	QAD BRASIL LTDA	49.242,984	0,565	27.800
9999983-05	DESENVOLVIMENTO E ATUALIZACAO DO BLOCO K	BR02	19/12/17	19/12/17	NFe	6520	5347	QAD BRASIL LTDA	99.005,181	0,565	55.900
9999983-06	CONSULTORIA EFD-REINF	BR02	25/01/18	25/01/18	NFe	38161	18112	DZYON S/A	12.201,876	0,565	6.900
9999983-07	CONSULTORIA BLOCO K	BR02	16/01/18	16/01/18	NFe	37822	18112	DZYON S/A	12.201,876	0,565	6.900
9999983-08	DESENVOLVIMENTO QAD PARA ADEQUACAO NT2018.005	BR02	18/04/19	18/04/19	NFe	7220	5347	QAD BRASIL LTDA	108.678,960	0,904	98.200
9999983-09	DESENVOLVIMENTO DE SERVICOS MFG OC:PROP054-19	BR02	09/08/19	09/08/19	NFS	7390	5347	QAD BRASIL LTDA	-	0,000	
9999983-10	ATUALIZAÇÃO DA VERSAO DO MFG PARA MFG CLOUD SERVICOS DE IMPLEMENTACAO E CONSULTORIA QAD	BR02	29/05/20	29/05/20	NFe	7758	5347	QAD BRASIL LTDA	-	0,000	
9999983-11	IMPLEMENTACAO MFG P/MFG CLOUD SERVIÇOS DE CONSULTORIA E IMPLEMENTACAO	BR02	29/05/20	29/05/20	NFe	7800	5347	QAD BRASIL LTDA	-	0,000	
9999983-12	IMPLEMENTACAO MFG P/MFG CLOUD SERVIÇOS DE CONSULTORIA E IMPLEMENTACAO	BR02	19/06/20	19/06/20	NFe	7858	5347	QAD BRASIL LTDA	-	0,000	
9999983-13	IMPLEMENTACAO MFG P/ MFG CLOUD SERVIÇOS DE CONSULTORIA	BR02	03/07/20	03/07/20	NFS	7925	5347	QAD BRASIL LTDA	-	0,000	
9999983-14	IMPLEMENTACAO MFG P/ MFG CLOUD SERVIÇOS DE CONSULTORIA	BR02	05/08/20	05/08/20	NFe	7973	5347	QAD BRASIL LTDA	-	0,000	
9999983-15	IMPLEMENTACAO MFG P/ MFG CLOUD SERVIÇOS DE CONSULTORIA	BR02	20/10/20	20/10/20	NFS	7988	5347	QAD BRASIL LTDA	-	0,000	
9999984-00	SOFTWARE MFG/PRO	BR02	01/11/96	01/05/99	NF				-	0,000	
F200-00	CARCACAS PARA VALIDACAO DO PROJETO F200	BR02	27/12/16	30/04/17	NFe	26355994			7.076,162	0,565	4.000
F200-01	FRETE REF.NF.63290	BR02	30/12/16	30/04/17	NFe	278130689	7449	DHL WORLD WIDE EXPRESS	-	0,000	
PWFAP689-00	SERVICO DE MODIFICACAO EM FERRAMENTAL DA MIGAL	BR02	18/07/16	30/06/17	NFe	909	19916	MIGAL S.R.L	-	0,000	
PWFAP689-01	IMPOSTOS - SERVICO DE MODIFICACAO EM FERRAMENTAL DA MIGAL	BR02	14/10/16	30/06/17	NFe	909	19916	MIGAL S.R.L	-	0,000	
PWFAP772-00	TRANSPORTE ATIVO PARA VALIDACAO DE PROJETO	BR02	22/01/19	31/10/20	CTR	474715	9670	RKM TRANSPORTES LTDA	87,149	0,904	100
PWFAP772-01	MATERIAIS PARA VALIDACAO DE PROJETO	BR02	10/01/19	31/10/20	NFe	89325	719	MECANEL MEC. ELETR. INDL. LT	2.056,973	0,904	1.900
PWFAP772-02	FRETE TRANSPORTE DE ATIVO	BR02	22/02/19	31/10/20	NFe	22997	18942	GILSON FIORETTI BACCAN	-	0,000	
PWFAP772-03	FRETE TRANSPORTE DE ATIVO	BR02	01/05/19	31/10/20	CTR	23761	18942	GILSON FIORETTI BACCAN	-	0,000	
PWFAP772-04	FRETE TRANSPORTE DE ATIVO	BR02	01/05/19	31/10/20	CTR	23762	18942	GILSON FIORETTI BACCAN	-	0,000	
PWFAP772-05	FRETE TRANSPORTE DE ATIVO	BR02	03/05/19	31/10/20	CTR	23862	18942	GILSON FIORETTI BACCAN	-	0,000	
PWFAP772-06	FRETE TRANSPORTE DE ATIVO	BR02	20/05/19	31/10/20	CTe	23940	18942	GILSON FIORETTI BACCAN	-	0,000	
PWFAP772-07	POLICARBONATO AUV LEXAN123X MATERIAIS PARA VALIDACAO DE PROJETO	BR02	28/08/19	31/10/20	NFe	94150	2969	DIGIMOLD FERR. PRECISAO LTDA	689,000	0,904	600
PWFAP772-08	FRETE TRANSPORTE DE ATIVO	BR02	01/09/19	31/10/20	CTR	20686	22329	AVLOG LOGISTICA E TRANSPORTE	-	0,000	
PWFAP772-09	MATERIAL REMETIDO PARA TESTE PORCA INSERTO E ABS CINZA	BR02	13/01/20	31/10/20	NFe	96431	719	MECANEL MEC. ELETR. INDL. LT	-	0,000	
PWFAP772-10	POLIAMIDA 12 C/ FIBRA DE VIDRO REFORCADA E EIXO PARA TESTE DO MATERIAL UTILIZADO EM PROJETO	BR02	19/10/20	31/10/20	NFe	100385	16999	ARTIS MATRIZ IND MATRI.LTDA	-	0,000	

fls. 7782

Para conferir o original, acesse o site https://esaj.tjsp.jus.br/pastadigital/pg/abrirConferenciaDocumento.do, informe o processo 1007410-69.2022.8.26.0019 e código DB08AF4.

Código	Descricao	tabelecimen	Data Aquisição	Data Início	Esp.Docum	Núm.Docum	Cód.Fornec	Razão Social	VALOR DE REPOSIÇÃO	F.D.	VALOR DE MERCADO
PWFAP775-00	FRETE SOBRE TRANSPORTE ATIVO	BR02	05/10/19	31/10/20	CTe	25704	18942	GILSON FIORETTI BACCAN	-	0,000	0,00
PWFAP775-01	GRIVORY HT1V-5 FW BALCK 9225 MATERIAIS PARA VALIDACAO DE PROJETO	BR02	11/10/19	31/10/20	NFe	94980	719	MECANEL MEC. ELETR. INDL. LT	1.962,378	0,904	1.800,00
PWFAP775-02	ENGATE VALVULADO, ROSCA NPT FEMEA 3/8", EM LATAO E ACO INOX, VEDACAO EM VITON, P/UTIL.AGUA OLEO	BR02	04/12/19	31/10/20	NFe	47358	2291	STAUBLI COM IMP EXP REP LTDA	4.575,761	0,904	4.100,00
PWFAP775-03	NIPLE VALVULADO, ROSCA NPT MACHO 1/4, LATAO NIQUELADO	BR02	04/12/19	31/10/20	NFe	47358	2291	STAUBLI COM IMP EXP REP LTDA	2.666,025	0,904	2.400,00
PWMAP748-00	FRETE TRANSPORTE DE ATIVO MEDIDORES PARA FORNECEDOR WATT TECNOLOGIA	BR02	23/09/19	23/09/19	CTR	5196736	132	TNT MERCURIO CARGAS EXPR.S/A	-	0,000	0,00
PWMAP748-01	FRETE S/TRANSPORTE ATIVO MEDIDORES PARA FORNECEDOR WATT TECNOLOGIA	BR02	05/10/19	01/11/19	CTe	5232422	132	TNT MERCURIO CARGAS EXPR.S/A	-	0,000	0,00
PWMAP776-00	PECAS PARA VALIDACAO DE PROJETO	BR02	23/01/19	01/05/21	NF	89608	18255	FEMMA FERRAMENTARIA LTDA ME	228,296	0,904	200,00
PWMAP789-00	FRETE S/TRANSPORTE DE ATIVO	BR02	03/04/20	01/10/20	NFe	557396	9670	RKM TRANSPORTES LTDA	-	0,000	0,00
									107.032.648,97		55.716.200,00

Este documento é cópia do original, assinado digitalmente por CARLOS ROBERTO DENESZCZUK ANTONIO e Tribunal de Justica do Estado de Sao Paulo, protocolado em 10/10/2022 às 19:38 , sob o número WAMR22701511801
Para conferir o original, acesse o site https://esaj.tjsp.jus.br/pastadigital/pg/abrirConferenciaDocumento.do, informe o processo 1007410-69.2022.8.26.0019 e código DB08AF4.

Solicitante: Accell Soluções Para Energia e Água Ltda

Proprietário: Accell Soluções Para Energia e Água Ltda

Tipo: Imóvel Urbano

Laudo de Avaliação Nº 22 7818

Endereço: Avenida Joaquim Boer, 792, São Vito - Americana - SP





Este documento é cópia do original, assinado digitalmente por CARLOS ROBERTO DENESZCZUK ANTONIO e Tribunal de Justica do Estado de Sao Paulo, protocolado em 10/10/2022 às 19:38 , sob o número WAMR22701511801
Para conferir o original, acesse o site https://esaj.tjsp.jus.br/pastadigital/pg/abrirConferenciaDocumento.do, informe o processo 1007410-69.2022.8.26.0019 e código DB08AF8.

ÍNDICE

1. INFORMAÇÕES GERAIS 3

2. INTRODUÇÃO 4

2.1. INFORMAÇÕES DO AVALIADOR 5

2.2. INFORMAÇÕES PRELIMINARES E RESSALVAS 5

2.3. METODOLOGIA 6

2.3.1. Premissas 6

2.3.2. Vistoria 7

2.3.3. Avaliação 7

2.3.4. Definição do Método Adotado 8

3. VISTORIA 10

3.1. CARACTERIZAÇÃO DA REGIÃO 10

3.1.1. Localização 10

3.1.2. Ocupação da Circunvizinhança 12

3.1.3. Infra-Estrutura Urbana e Equipamentos Comunitários 13

3.1.4. Características do Logradouro de Situação 14

3.2 CARACTERIZAÇÃO DO IMÓVEL AVALIANDO 15

3.2.1 Características Físicas do Imóvel 15

4. DIAGNÓSTICO DE MERCADO 16

5. AVALIAÇÃO DO IMÓVEL 17

5.1. DETERMINAÇÃO DOS VALORES 17

5.1.1. Valor de Terreno 17

5.1.2. Valor das Edificações 21

5.2. ESPECIFICAÇÃO DA AVALIAÇÃO 22

5.3. FORMAÇÃO DOS VALORES 26

6. CONCLUSÃO 27

7. ENCERRAMENTO 28

Este documento é cópia do original, assinado digitalmente por CARLOS ROBERTO DENESZCZUK ANTONIO e Tribunal de Justica do Estado de Sao Paulo, protocolado em 10/10/2022 às 19:38 , sob o número WAMR22701511801
Para conferir o original, acesse o site https://esaj.tjsp.jus.br/pastadigital/pg/abrirConferenciaDocumento.do, informe o processo 1007410-69.2022.8.26.0019 e código DB08AF8.

1. INFORMAÇÕES GERAIS

SOLICITANTE	**Accell Soluções Para Energia e Água Ltda**

OBJETO DA AVALIAÇÃO

Endereço:	Avenida Joaquim Boer, 792, São Vito - Americana - SP
Tipo:	Imóvel Urbano
Uso:	Industrial
Área Terreno:	52.530,80 m²
Área Construída:	12.935,59 m²
Proprietário:	Accell Soluções Para Energia e Água Ltda
Finalidade:	Recuperação judicial
Objetivo:	Valor de Mercado
Data base:	Setembro / 2022

CONSIDERAÇÕES

1: As informações de áreas e propriedade do imóvel foram extraídas da Matrícula 109.939 do Oficial de Registro de Imóveis, Títulos e Documentos, Civil das Pessoas Jurídicas de Americana - SP e das Plantas e Projetos da Proposta Técnico de Segurança Contra Incêndio.

VALORES APURADOS

VALOR DE MERCADO - VM

VM Terreno = R$ 40.690.000,00 (quarenta milhões, seiscentos e noventa mil reais)

VM Edificações = R$ 16.400.000,00 (dezesseis milhões e quatrocentos mil reais)

VM Total = R$ 57.090.000,00 (cinquenta e sete milhões e noventa mil reais)

GRAU DE LIQUIDEZ
MÉDIO/ BAIXO

Este documento é cópia do original, assinado digitalmente por CARLOS ROBERTO DENESZCZUK ANTONIO e Tribunal de Justica do Estado de Sao Paulo, protocolado em 10/10/2022 às 19:38 , sob o número WAMR22701511801
Para conferir o original, acesse o site https://esaj.tjsp.jus.br/pastadigital/pg/abrirConferenciaDocumento.do, informe o processo 1007410-69.2022.8.26.0019 e código DB08AF8.

2. INTRODUÇÃO

Laudo de Avaliação segundo Associação Brasileira de Normas Técnicas – ABNT – NBR 14653-1 é definido como *"Relatório Técnico elaborado por Engenheiro de Avaliações em conformidade com esta parte da NBR 14653, para avaliar o bem".*

Ainda de acordo com Associação Brasileira de Normas Técnicas – ABNT – NBR 14653-1, **Avaliação de Bens** é a "*Análise Técnica, realizada por Engenheiro de Avaliações, para identificar o valor de um bem, de seus custos, frutos e direitos, assim como determinar indicadores da viabilidade de sua utilização econômica, para uma determinada finalidade, situação e data".*

Procedemos a avaliação do imóvel urbano de uso industrial, localizado na Avenida Joaquim Boer, 792, São Vito - Americana - SP, com intuito de determinar o ***Valor de Mercado de Compra e Venda.***

O Valor de Mercado atribuído aplica-se aos imóveis com situação normal e típica de mercado, ou seja, refere-se ao imóvel livre e sem ônus, com documentação e situação regular e em dia com as legislações e leis vigentes na presente data.

A metodologia geral empregada neste laudo baseia-se nas normas da **ABNT - ASSOCIAÇÃO BRASILEIRA DE NORMAS TÉCNICAS**, além de observar as legislações municipais, estaduais e federais.

Este documento é cópia do original, assinado digitalmente por CARLOS ROBERTO DENESZCZUK ANTONIO e Tribunal de Justica do Estado de Sao Paulo, protocolado em 10/10/2022 às 19:38 , sob o número WAMR22701511801
Para conferir o original, acesse o site https://esaj.tjsp.jus.br/pastadigital/pg/abrirConferenciaDocumento.do, informe o processo 1007410-69.2022.8.26.0019 e código DB08AF8.

2.1. INFORMAÇÕES DO AVALIADOR

Sediada em São José dos Campos/SP, a **ACTUAL INTELIGÊNCIA** reúne uma equipe multidisciplinar de especialistas, com mais de 20 anos de experiência na área de engenharia de avaliações, destaca-se no trabalho de engenharia de avaliações, atendendo conceituadas companhia em todo território nacional.

Desenvolve trabalhos atendendo a todas as necessidades do Mercado de avaliações e gestão de ativos, com diligência e foco no cliente, visando sempre fornecer dados e ferramentas para a tomada de decisões, de modo preciso, com alto nível técnico e agilidade nas informações apresentadas.

De acordo com as exigências normativas e legislação vigente, a **ACTUAL INTELIGÊNCIA** atende as qualificações vinculadas às atividades de engenharia de avaliações, realizadas por profissionais habilitados e capacitados, com observância de suas atribuições e competências profissionais legalmente definidas, onde para as diversas finalidades de avaliação, possuí considerável acervo técnico junto ao CREA – Conselho Regional de Engenharia e Agronomia.

2.2. INFORMAÇÕES PRELIMINARES E RESSALVAS

Foram fornecidos: a Matrícula 109.939 do Oficial de Registro de Imóveis, Títulos e Documentos, Civil das Pessoas Jurídicas de Americana - SP e das Plantas e Projetos da Proposta Técnico de Segurança Contra Incêndio.

A documentação fornecida pela solicitante foi considerada por nós como fidedigna.

Custo Unitário para Edificações - Fonte *Sinduscon - SP (Setembro/2022)*.

Base para Cálculo das edificações - "*R8N*" (Residencial Multifamiliar Normal) - com adequação de fatores conforme o padrão construtivo do avaliando. Fator "I" do quadro de edificações, baseado em tabela IBAPE/2019 e no comparativo direto de mercado de edificações de mesma tipologia buscando o resultado do valor unitário de reprodução a novo, com as devidas depreciações.

Este documento é cópia do original, assinado digitalmente por CARLOS ROBERTO DENESZCZUK ANTONIO e Tribunal de Justica do Estado de Sao Paulo, protocolado em 10/10/2022 às 19:38 , sob o número WAMR22701511801
Para conferir o original, acesse o site https://esaj.tjsp.jus.br/pastadigital/pg/abrirConferenciaDocumento.do, informe o processo 1007410-69.2022.8.26.0019 e código DB08AF8.

2.3. METODOLOGIA

Para a presente avaliação utilizou-se as diretrizes constantes da **Parte 1: Procedimentos Gerais** da **NBR 14653 - 1 /2001** que detalha os procedimentos gerais da norma de avaliação de bens – **NBR 14653-2/2011** – no que diz respeito à avaliação de imóveis urbanos, inclusive glebas urbanizáveis, unidades padronizadas e servidões urbanas, cancelando e substituindo as normas:

- NBR 5676: 1990 (antiga NB 502) – Avaliação de Imóveis Urbanos.
- NBR 13820: 1997 - Avaliações de Servidões (no que diz respeito a imóveis urbanos).

Utilizaram-se ainda as diretrizes constantes das Normas do IBAPE – Instituto Brasileiro de Avaliações e Perícias de Engenharia.

2.3.1. Premissas

A fim de assegurar uma clara interpretação, define-se o seguinte conceito de valor adotado como premissa de avaliação:

Valor de Mercado *"É a quantia mais provável pela qual se negociaria voluntariamente e conscientemente um bem, numa data de referência, dentro das condições do mercado vigente".*

Ou seja, corresponde à:

"Expressão monetária do bem, à data de referência da avaliação, numa situação em que as partes, conhecedoras das possibilidades de seu uso e envolvidas em sua transação, não estejam compelidas à negociação".

Este documento é cópia do original, assinado digitalmente por CARLOS ROBERTO DENESZCZUK ANTONIO e Tribunal de Justica do Estado de Sao Paulo, protocolado em 10/10/2022 às 19:38 , sob o número WAMR22701511801
Para conferir o original, acesse o site https://esaj.tjsp.jus.br/pastadigital/pg/abrirConferenciaDocumento.do, informe o processo 1007410-69.2022.8.26.0019 e código DB08AF8.

2.3.2. Vistoria

Segundo a Norma NBR 14653-1:2001, vistoria é a "*constatação local de fatos, mediante observações criteriosas em um bem e nos elementos e condições que o constituem ou o influenciam".*

Vistoriou-se o imóvel em estudo, identificando e suas principais características, tais como: localização, melhoramentos urbanos, características construtivas, estado de conservação, etc.

2.3.3. Avaliação

Segundo a Norma NBR 14653-1:2001 avaliação de bens é "*Análise Técnica, realizada por engenheiro de avaliações, para identificar o valor de um bem, de seus custos, frutos e direitos, assim como determinar indicadores da viabilidade de sua utilização econômica, para uma determinada finalidade, situação e data",* ou seja, a atividade de avaliação consiste em expressar em termos econômicos o valor de um bem (ou grupo de bens) a um dado momento, de acordo com um conjunto de premissas e metodologias que são próprias.

Existem, na prática, vários enfoques metodológicos independentes que podem empregar-se nas avaliações de bens de imóveis, para determinar os valores de mercado.

O método de avaliação empregado consiste em comparar as características do imóvel sujeito ao estudo, com outros dos quais se conhece valor de mercado.

Este documento é cópia do original, assinado digitalmente por CARLOS ROBERTO DENESZCZUK ANTONIO e Tribunal de Justica do Estado de Sao Paulo, protocolado em 10/10/2022 às 19:38 , sob o número WAMR22701511801
Para conferir o original, acesse o site https://esaj.tjsp.jus.br/pastadigital/pg/abrirConferenciaDocumento.do, informe o processo 1007410-69.2022.8.26.0019 e código DB08AF8.

O valor utilizado na comparação inclui, não só o custo do imóvel propriamente, mas também fatores, como o interesse na compra da unidade, sobre a base de suas características principais, e outros fatores.

No presente caso, adotamos o **"Método evolutivo"** para a definição dos valores, onde determinamos o valor do terreno pelo **"Método comparativo direto de dados de mercado"** e o valor das edificações e benfeitorias pelo **"Método da quantificação de custo**".

2.3.4. Definição do Método Adotado

Segundo a Norma NBR 14653-1:2001, define-se o método adotado a seguir:

Método Comparativo Direto de Dados de Mercado: "*identifica o valor de mercado do bem por meio de tratamento técnico dos atributos dos elementos comparativos, constituintes da amostra".*

Os comparativos pesquisados terão ainda entre si e com o imóvel avaliando diferenças, que impossibilitam a comparação direta entre seus unitários. Para tanto temos que trazê-los para um denominador comum. Este processo é chamado de ***Homogeneização dos Elementos***, que utiliza variáveis que influenciam no valor do bem e essas são transformadas em expressões matemáticas que resultam em ***fatores de correção*** que transpõe os valores dos elementos comparativos para condição do imóvel avaliando.

Método Evolutivo "*identifica o valor do bem pelo somatório dos valores de seus componentes. Caso a finalidade seja identificação do valor de mercado, deve ser considerado o fator de comercialização".*

Este documento é cópia do original, assinado digitalmente por CARLOS ROBERTO DENESZCZUK ANTONIO e Tribunal de Justica do Estado de Sao Paulo, protocolado em 10/10/2022 às 19:38 , sob o número WAMR22701511801
Para conferir o original, acesse o site https://esaj.tjsp.jus.br/pastadigital/pg/abrirConferenciaDocumento.do, informe o processo 1007410-69.2022.8.26.0019 e código DB08AF8.

O valor de mercado do imóvel é obtido através da composição do valor do terreno com o custo de reprodução das benfeitorias devidamente depreciado e o fator de comercialização.

Método da Quantificação de Custo *" identifica o custo do bem ou de suas partes por meio de orçamentos sintéticos ou analíticos a partir das quantidades de serviços e respectivos custos diretos e indiretos".*

O critério utilizado para depreciação das construções é uma adequação do método *Ross/Heidecke* que leva em consideração o obsoletismo, o tipo de construção e acabamento, bem como o estado de conservação da edificação, na determinação de seu valor de venda.

Este documento é cópia do original, assinado digitalmente por CARLOS ROBERTO DENESZCZUK ANTONIO e Tribunal de Justica do Estado de Sao Paulo, protocolado em 10/10/2022 às 19:38 , sob o número WAMR22701511801
Para conferir o original, acesse o site https://esaj.tjsp.jus.br/pastadigital/pg/abrirConferenciaDocumento.do, informe o processo 1007410-69.2022.8.26.0019 e código DB08AF8.

3. VISTORIA

3.1. CARACTERIZAÇÃO DA REGIÃO

3.1.1. Localização

O imóvel em estudo localiza-se na Avenida Joaquim Boer, 792, São Vito - Americana - SP.

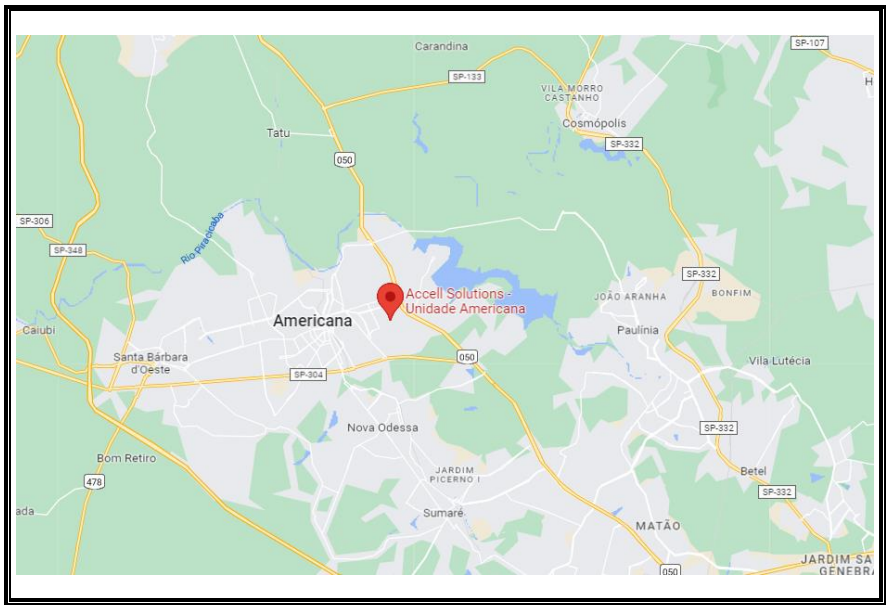

- Mapa de Localização da Cidade -

Este documento é cópia do original, assinado digitalmente por CARLOS ROBERTO DENESZCZUK ANTONIO e Tribunal de Justica do Estado de Sao Paulo, protocolado em 10/10/2022 às 19:38 , sob o número WAMR22701511801
Para conferir o original, acesse o site https://esaj.tjsp.jus.br/pastadigital/pg/abrirConferenciaDocumento.do, informe o processo 1007410-69.2022.8.26.0019 e código DB08AF8.

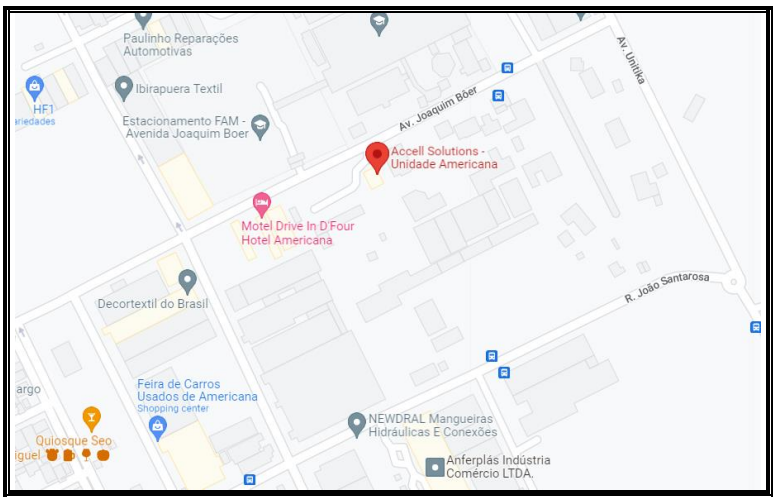

- Mapa de Localização do Imóvel -

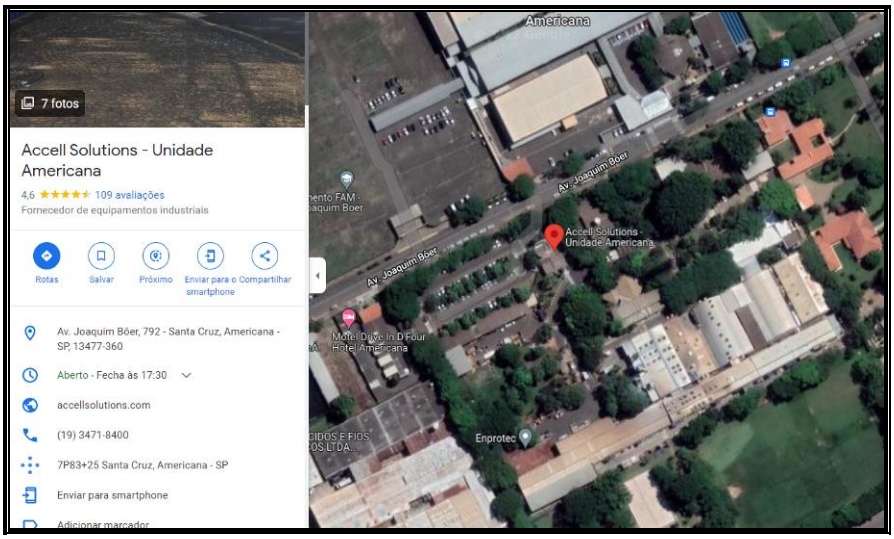

- Vista Aérea do Imóvel - Coordenadas (-22.73495806660866, -47.2970364983839)

Este documento é cópia do original, assinado digitalmente por CARLOS ROBERTO DENESZCZUK ANTONIO e Tribunal de Justica do Estado de Sao Paulo, protocolado em 10/10/2022 às 19:38 , sob o número WAMR22701511801
Para conferir o original, acesse o site https://esaj.tjsp.jus.br/pastadigital/pg/abrirConferenciaDocumento.do, informe o processo 1007410-69.2022.8.26.0019 e código DB08AF8.

3.1.2. Ocupação da Circunvizinhança

A região onde está situado o imóvel avaliando possui características de uso de ocupação comercial/industrial, feita de forma predominante horizontal de média densidade, com a presença de indústrias, comércios, entre outros. O local apresenta padrão socioeconômico médio, tem boa acessibilidade e possui infraestrutura urbana completa.

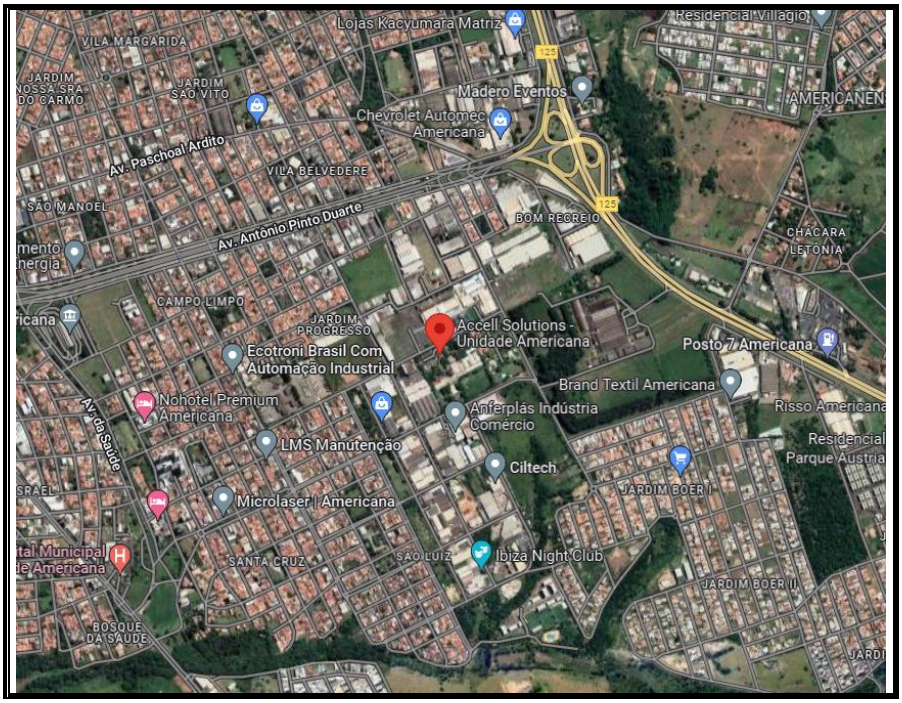

- Circunvizinhança -

Este documento é cópia do original, assinado digitalmente por CARLOS ROBERTO DENESZCZUK ANTONIO e Tribunal de Justica do Estado de Sao Paulo, protocolado em 10/10/2022 às 19:38 , sob o número WAMR22701511801
Para conferir o original, acesse o site https://esaj.tjsp.jus.br/pastadigital/pg/abrirConferenciaDocumento.do, informe o processo 1007410-69.2022.8.26.0019 e código DB08AF8.

3.1.3. Infraestrutura Urbana e Equipamentos Comunitários

A região possui os seguintes serviços urbanos:

SERVIÇOS URBANOS			UTILIDADES		
Sim	**Não**	**Descrição**	**Sim**	**Não**	**Descrição**
X		Energia domiciliar	X		Comércio local
X		Iluminação pública	X		Escola
X		Pavimentação	X		Correio
X		Guias e sarjetas	X		Igreja
X		Arborização	X		Assistência médica
X		Gás encanado	X		Recreação
X		Rede telefônica	X		Bancos
X		Rede de água			
X		Rede de esgoto			
X		Rede de águas pluviais			
X		Condução coletiva			
X		Coleta de lixo			

Este documento é cópia do original, assinado digitalmente por CARLOS ROBERTO DENESZCZUK ANTONIO e Tribunal de Justica do Estado de Sao Paulo, protocolado em 10/10/2022 às 19:38 , sob o número WAMR22701511801
Para conferir o original, acesse o site https://esaj.tjsp.jus.br/pastadigital/pg/abrirConferenciaDocumento.do, informe o processo 1007410-69.2022.8.26.0019 e código DB08AF8.

3.1.4. Características do Logradouro de Situação

A Avenida Joaquim Boer, que faz frente ao imóvel, tem características de via secundária, possui fluxo médio de veículos, pavimentação em asfalto, pista de duplo sentido, topografia mista e traçado retilíneo. Apresenta boas condições de tráfego, passeios laterais para pedestres e iluminação pública.



- Logradouro -

Este documento é cópia do original, assinado digitalmente por CARLOS ROBERTO DENESZCZUK ANTONIO e Tribunal de Justica do Estado de Sao Paulo, protocolado em 10/10/2022 às 19:38 , sob o número WAMR22701511801
Para conferir o original, acesse o site https://esaj.tjsp.jus.br/pastadigital/pg/abrirConferenciaDocumento.do, informe o processo 1007410-69.2022.8.26.0019 e código DB08AF8.

3.2 CARACTERIZAÇÃO DO IMÓVEL AVALIANDO

3.2.1 Características Físicas do Imóvel

O imóvel apresenta formato regular, com área de terreno totalizando 52.530,80 m², e área construída de 12.935,59 m², conforme a Matrícula 109.939 do Oficial de Registro de Imóveis, Títulos e Documentos, Civil das Pessoas Jurídicas de Americana - SP e das Plantas e Projetos da Proposta Técnico de Segurança Contra Incêndio.

Apresentando as seguintes características físicas:

Tipo: Imóvel Industrial
Topografia Plana
Nivelamento: Ao nível

Edificações:

Cod.	Item	Descrição	Área m²	R$_s$N	I	Unitário Novo (R$/m²)	Idade Estimada (anos)	Vida Útil (anos)	Vida Útil Reman. (anos)	% da Vida	Estado de cons.	Fator K	Coef. de Deprec	Unitário Deprec (R$/m²)	Custo de Reprodução (R$)	Custo de Reprodução Depreciado (R$)
	Terreno		52.530,80			774,63									40.691.738,87	40.691.738,87
	Edificações															
GMMi	1	Prédio Administrativo	1.603,79	1.906,94	1,368	2.608,69	25,00	80,00	55,00	31%	b	0,794	0,835	2.178,78	4.183.797,22	3.494.307,44
GSMi	2	Galpão Industrial	9.788,42	1.906,94	0,982	1.872,62	25,00	60,00	35,00	42%	f	0,469	0,575	1077,13	18.329.942,90	10.543.383,16
GSMi	3	Construções de Apoio (Guarita e afins)	1.543,38	1.906,94	0,982	1.872,62	25,00	60,00	35,00	42%	c	0,684	0,747	1.399,22	2.890.156,66	2.159.525,06
	Total Edificações		12.935,59												25.403.896,79	16.197.215,65
	Benfeitorias															
	1	Pavimentação	2.000,00	65,00	1,000	65,00	10,00	60,00	20,00	17%	c	0,878	0,890	57,83	130.000,00	115.667,50
	2	Quadras Esportivas	1.200,00	75,00	1,000	75,00	10,00	60,00	50,00	17%	c	0,878	0,890	66,73	90.000,00	80.077,50
	Total Benfeitorias														220.000,00	195.745,00
	Total Custos														66.315.635,66	57.084.699,52
	Valor de Mercado											Fator de Comercialização			1,00	57.084.699,52

Este documento é cópia do original, assinado digitalmente por CARLOS ROBERTO DENESZCZUK ANTONIO e Tribunal de Justica do Estado de Sao Paulo, protocolado em 10/10/2022 às 19:38 , sob o número WAMR22701511801
Para conferir o original, acesse o site https://esaj.tjsp.jus.br/pastadigital/pg/abrirConferenciaDocumento.do, informe o processo 1007410-69.2022.8.26.0019 e código DB08AF8.

4. DIAGNÓSTICO DE MERCADO

Características Gerais da Região

Trata-se de uma região comercial/industrial, no local da Avenida Joaquim Boer, 792, São Vito - Americana - SP.

Oferta

Nossas pesquisas de mercado indicaram que a região apresenta ofertas de imóveis basicamente compostas por áreas numa faixa de 3.270,00 m² a 55.697,00 m², sendo considerada a área total para o cálculo do valor de mercado.

Demanda

O imóvel avaliando está localizado em uma região comercial/industrial, em uma via de tráfego médio, com a presença de comércios e indústrias, infraestrutura completa e padrão econômico médio.

SITUAÇÃO DE MERCADO

Nível de Oferta		Nível de Demanda		Absorção		Desempenho do Mercado Atual	
	Alto		Alto		Rápida		Aquecido
	Médio/Alto		Médio/Alto		Normal/Rápida		Normal/Aquecido
	Médio		Médio		Normal		Normal
X	Médio/Baixo	X	Médio/Baixo	X	Normal/Difícil	X	Normal/Recessivo
	Baixo		Baixo		Difícil		Recessivo

Este documento é cópia do original, assinado digitalmente por CARLOS ROBERTO DENESZCZUK ANTONIO e Tribunal de Justica do Estado de Sao Paulo, protocolado em 10/10/2022 às 19:38 , sob o número WAMR22701511801
Para conferir o original, acesse o site https://esaj.tjsp.jus.br/pastadigital/pg/abrirConferenciaDocumento.do, informe o processo 1007410-69.2022.8.26.0019 e código DB08AF8.

5. AVALIAÇÃO DO IMÓVEL

5.1. DETERMINAÇÃO DOS VALORES

5.1.1. Valor de Terreno

Tratamento de Dados

No tratamento de dados foi utilizado o tratamento por fatores, no qual se admite, a priori, a validade da existência de relações fixas entre os atributos específicos e os respectivos preços.

No presente trabalho, utilizamos os fatores de homogeneização calculados conforme item 8.2.1.4.2., da Norma NBR 14653-2, por metodologia científica, que refletem, em termos relativos, o comportamento do mercado com determinada abrangência espacial e temporal.

Atendendo as especificações da já referida “Norma” foram utilizados dados de mercado:

a. Com atributos mais semelhantes possíveis aos do imóvel avaliando;

b. Que sejam contemporâneos.

Para a obtenção do valor final do terreno avaliando, temos inicialmente que determinar os seguintes fatores de ajustes necessários, a fim de compatibilizar as amostras com o imóvel analisado, a saber:

Este documento é cópia do original, assinado digitalmente por CARLOS ROBERTO DENESZCZUK ANTONIO e Tribunal de Justica do Estado de Sao Paulo, protocolado em 10/10/2022 às 19:38 , sob o número WAMR22701511801
Para conferir o original, acesse o site https://esaj.tjsp.jus.br/pastadigital/pg/abrirConferenciaDocumento.do, informe o processo 1007410-69.2022.8.26.0019 e código DB08AF8.

PREÇO À VISTA E FATOR OFERTA: adotou-se um fator de redução de 10% sobre o preço ofertado, considerando-se a elasticidade da negociação, ocorrido no fechamento, a este desconto denomina-se fator de fonte ou fator oferta (**F_f**).

SITUAÇÃO PARADIGMA: os terrenos pesquisados terão ainda entre si e com o imóvel avaliando diferenças, que impossibilitam a comparação direta entre seus unitários. Para tanto temos que trazê-los para um denominador comum. Este processo é denominado de Homogeneização dos Elementos.

Para que seja dado início a homogeneização é preciso definir a *situação paradigma,* que é o parâmetro de comparação as variáveis que influenciam na formação dos valores. A relação entre as variáveis existentes com a situação paradigma é traduzida em expressões matemáticas que resultam em fatores de correção.

FATORES DE CORREÇÃO ANALISADOS

- FATOR MULTI-TESTADA: os elementos comparativos foram corrigidos em função da sua localização na quadra, obedecendo ao seguinte critério:

Meio de Quadra	1,00
Esquina	1,05
Frentes Multiplas	1,10

Este documento é cópia do original, assinado digitalmente por CARLOS ROBERTO DENESZCZUK ANTONIO e Tribunal de Justica do Estado de Sao Paulo, protocolado em 10/10/2022 às 19:38 , sob o número WAMR22701511801
Para conferir o original, acesse o site https://esaj.tjsp.jus.br/pastadigital/pg/abrirConferenciaDocumento.do, informe o processo 1007410-69.2022.8.26.0019 e código DB08AF8.

- FATOR TRANSPORTE: também conhecido como **Fator Transposição** ou **Fator Localização**. Considera as possíveis valorizações e desvalorizações em relação à diferença de localização entre os elementos comparativos e o imóvel em estudo. Baseado na escala de valores que varia de 50 a 150 (notas atribuídas ao local), o fator transporte foi devidamente aferido para o local avaliado.

- FATOR TOPOGRAFIA: os elementos comparativos foram transpostos para o perfil do avaliando em função da topografia, conforme relação a seguir:

plano	1,00
em declive	0,95
em aclive	0,90

- FATOR NIVELAMENTO: os elementos comparativos foram transpostos para o perfil do avaliando em função do nível em relação ao logradouro que se encontra o terreno. A transposição seguiu a relação seguinte:

ao nível	1,00
acima do nível	0,95
abaixo do nível	0,95

- FATOR ÁREA: os elementos comparativos foram transpostos para o perfil do avaliando em função da área de terreno. A transposição seguiu a relação conforme a utilidade e definição do bem para utilização semelhante ao imóvel de referência.

Este documento é cópia do original, assinado digitalmente por CARLOS ROBERTO DENESZCZUK ANTONIO e Tribunal de Justica do Estado de Sao Paulo, protocolado em 10/10/2022 às 19:38 , sob o número WAMR22701511801
Para conferir o original, acesse o site https://esaj.tjsp.jus.br/pastadigital/pg/abrirConferenciaDocumento.do, informe o processo 1007410-69.2022.8.26.0019 e código DB08AF8.

Tratamento Estatístico

A análise e saneamento dos resultados obtidos são efetuados adotando-se uma faixa de 30% em torno da média, descartando-se os elementos discordantes.

Nesta explanação adotaremos a seguinte notação:

$$E0 = t(n-1, a/2) \times \left(\frac{S}{n^{0,5}} \right)$$

Sendo:
n = nº de elementos
a = 20% (100 - 80) (incerteza)
S = desvio padrão

Sendo:
t (n-1, 10%) é a ordenada de distribuição de Student, com (n-1) graus de liberdade.

O **intervalo de confiabilidade** é dado pela seguinte fórmula:

IC = M ± E0

"q" somente será rejeitado se ¦t(n-1)¦ > t(n-1, a/2).

Para o teste de hipótese:

$$t(n-1) = \frac{(M-q)}{\left(\frac{S}{n^{0,5}} \right)}$$

Sendo:
n = nº elementos
M = média aritmética
q = média saneada
S = desvio padrão

Este documento é cópia do original, assinado digitalmente por CARLOS ROBERTO DENESZCZUK ANTONIO e Tribunal de Justica do Estado de Sao Paulo, protocolado em 10/10/2022 às 19:38 , sob o número WAMR22701511801
Para conferir o original, acesse o site https://esaj.tjsp.jus.br/pastadigital/pg/abrirConferenciaDocumento.do, informe o processo 1007410-69.2022.8.26.0019 e código DB08AF8.

5.1.2. Valor das Edificações

Utilizando o método Ross/Heidecke, o valor unitário da edificação avalianda, fixado em função do padrão construtivo, é multiplicado pelo fator de adequação ao obsoletismo e ao estado de conservação (F), para levar em conta a depreciação. O mesmo é determinado pela expressão:

F = R + K * (1 – R), onde:

R = coeficiente residual - Valor mínimo de uma propriedade corresponde ao valor do seu terreno.

K = Coeficiente Ross/Heidecke - Determinado pela tabela de depreciação de Ross/Heidecke, levando em consideração a vida útil aparente e estado de conservação do imóvel.

A vistoria técnica de campo determinou o estado de conservação para cada edificação, conforme a seguinte escala:

Cód.	Estado de Conservação	Cód.	Estado de Conservação
a	Novo	f	Entre reparos simples e importantes
b	Entre novo e regular	g	Reparos importantes
c	Regular	h	Entre reparos importantes e sem valor
d	Entre regular e reparos simples	i	Sem valor
e	Reparos simples		

Este documento é cópia do original, assinado digitalmente por CARLOS ROBERTO DENESZCZUK ANTONIO e Tribunal de Justica do Estado de Sao Paulo, protocolado em 10/10/2022 às 19:38 , sob o número WAMR22701511801
Para conferir o original, acesse o site https://esaj.tjsp.jus.br/pastadigital/pg/abrirConferenciaDocumento.do, informe o processo 1007410-69.2022.8.26.0019 e código DB08AF8.

5.2. *ESPECIFICAÇÃO DA AVALIAÇÃO*

Para a presente avaliação utilizamos as diretrizes constantes da Parte 2 da NBR 14653 que detalha os procedimentos gerais da norma de avaliação de bens – NBR 14653-1 – no que diz respeito à avaliação de imóveis urbanos.

"*A especificação será estabelecida em razão do prazo demandado, dos recursos despendidos, bem como da disponibilidade de dados de mercado e da natureza do tratamento a ser empregado".*

"A fundamentação será função do aprofundamento do trabalho avaliatório, com o envolvimento da seleção da metodologia em razão da confiabilidade, qualidade e quantidade dos dados amostrais disponíveis".

"A precisão será estabelecida quando for possível medir o grau de certeza e o nível de erro tolerável em uma avaliação. Depende da natureza do bem, do objetivo da avaliação, da conjuntura de mercado, da abrangência alcançada na coleta de dados (quantidade, qualidade e natureza), da metodologia e dos instrumentos utilizados".

Este documento é cópia do original, assinado digitalmente por CARLOS ROBERTO DENESZCZUK ANTONIO e Tribunal de Justica do Estado de Sao Paulo, protocolado em 10/10/2022 às 19:38 , sob o número WAMR22701511801
Para conferir o original, acesse o site https://esaj.tjsp.jus.br/pastadigital/pg/abrirConferenciaDocumento.do, informe o processo 1007410-69.2022.8.26.0019 e código DB08AF8.

Tabela 3 - Graus de Fundamentação - Utilização do Tratamento por Fatores

Item	Pontos	Descrição	Grau		
			III	II	I
1	2	Caracterização do imóvel avaliando	Completa quanto a todos os fatores analisados	Completa quanto aos fatores utilizados no tratamento	Adoção de situação paradigma
2	2	Quantidade mínima de dados de mercado, efetivamente utilizados	12	5	3
3	2	Identificação dos dados de marcado	Apresentação de informações relativas a todas as características dos dados analisadas, com foto e características observadas pelo autor do laudo	Apresentação de Informações relativas a todas as características dos dados analisados	Apresentação de informações relativas a todas as características dos dados correspondentes aos fatores utilizados
4	2	Intervalo admissível de ajuste para o conjunto de fatores	0,80 a 1,25	0,50 a 2,00	0,40 a 2,50 ***a**
		***a** No caso de utilização de menos de cinco dados de mercado, o intervalo admissível de ajuste é de 0,80 a 1,25, pois é desejável que, com um número menor de dados de marcado, a amostra seja menos heterogênea.			

Fonte: NBR 14653-2

- Para atingir o grau III, é obrigatória a apresentação do Laudo na modalidade completa.
- Para fins de enquadramento global do laudo em graus de fundamentação, devem ser considerados os seguintes critérios:
a) na tabela 3, identificam-se três campos (graus III, II e I) e itens;
b) o atendimento a cada exigência do grau I terá um ponto; do grau II, dois pontos; e do grau III, três pontos;
c) o enquadramento global do Laudo deve considerar a soma dos pontos obtidos para o conjunto dos itens, atendendo à tabela 4 a seguir:

Tabela 4 - Enquadramento do laudo segundo seu grau de fundamento no caso de utilização de tratamento por fatores.

Graus	III	II	I
Pontos mínimos	**10**	**6**	**4**
Itens Obrigatórios	Itens 2 e 4 no grau III, com os demais no mínimo no grau II	Itens 2 e 4 no mínimo no grau II e os demais no mínimo no grau I	Todos, no mínimo no grau I

Fonte: NBR 14653-2

Total atingindo 8 Pontos – Laudo enquadrado no Grau II.

Este documento é cópia do original, assinado digitalmente por CARLOS ROBERTO DENESZCZUK ANTONIO e Tribunal de Justica do Estado de Sao Paulo, protocolado em 10/10/2022 às 19:38 , sob o número WAMR22701511801
Para conferir o original, acesse o site https://esaj.tjsp.jus.br/pastadigital/pg/abrirConferenciaDocumento.do, informe o processo 1007410-69.2022.8.26.0019 e código DB08AF8.

Tabela 11 - Graus de Precisão da estimativa de valor no caso de utilização de tratamento por fatores

Item	Descrição	Grau		
		III	II	I
1	Amplitude do intervalo de confiança de 80% em torno do valor central da estimativa	<= 30%	30% - 50%	> 50%

Fonte: NBR 14653-2

Valor Calculado: 5% - Laudo Enquadrado em Grau III

ANÁLISE DAS BENFEITORIAS

Tabela 12 – Graus de fundamentação no caso da utilização do método da quantificação de custo de benfeitorias

Item	Pontuação	Descrição	Graus		
			III	II	I
1	2	Estimativa de Custo Direto	Pela elaboração de orçamento, no mínimo sintético.	Pela utilização de custo unitário básico para projeto semelhante ao projeto padrão	Pela utilização de custo unitário básico para projeto diferente do projeto padrão, com os devidos ajustes.
2	2	BDI	Calculado	Justificado	Arbitrado
3	2	Depreciação Física	Calculada por meio de levantamento de custo de recuperação do bem, para deixá-lo no estado de novo.	Calculado por métodos técnicos consagrados, considerando-se idade, vida útil e estado de conservação.	Arbitrada
Total	**6**	**Laudo enquadrado no Grau II**			

Fonte: NBR 14653-2

Este documento é cópia do original, assinado digitalmente por CARLOS ROBERTO DENESZCZUK ANTONIO e Tribunal de Justica do Estado de Sao Paulo, protocolado em 10/10/2022 às 19:38 , sob o número WAMR22701511801
Para conferir o original, acesse o site https://esaj.tjsp.jus.br/pastadigital/pg/abrirConferenciaDocumento.do, informe o processo 1007410-69.2022.8.26.0019 e código DB08AF8.

MÉTODO EVOLUTIVO

Tabela 7 – Graus de Fundamentação no caso da utilização do método evolutivo

Item	Pontuação	Descrição	Graus		
			III	II	I
1	2	Estimativa do Terreno	Grau III de fundamentação no método comparativo ou no evolutivo	Grau II de fundamentação no método comparativo ou no evolutivo	Grau I de fundamentação no método comparativo ou no evolutivo
2	2	Estimativa dos Custos de Reedição	Grau III de fundamentação no método da quantificação do custo	Grau II de fundamentação no método da quantificação do custo	Grau I de fundamentação no método da quantificação do custo
3	3	Fator de Comercialização	Inferido em mercado semelhante	Justificado	Arbitrada
Total	**7**	**Laudo enquadrado no Grau II**			

Fonte: NBR 14653-2

No presente trabalho atingimos o **"Grau II"** quanto a Fundamentação da avaliação do imóvel e **"Grau III"** quanto à Precisão do valor do imóvel conforme a ABNT / NBR 14.653-2/11**.**

Este documento é cópia do original, assinado digitalmente por CARLOS ROBERTO DENESZCZUK ANTONIO e Tribunal de Justica do Estado de Sao Paulo, protocolado em 10/10/2022 às 19:38 , sob o número WAMR22701511801
Para conferir o original, acesse o site https://esaj.tjsp.jus.br/pastadigital/pg/abrirConferenciaDocumento.do, informe o processo 1007410-69.2022.8.26.0019 e código DB08AF8.

5.3. *FORMAÇÃO DOS VALORES*

Com base nos critérios expostos no presente relatório, determinaram-se os seguintes valores para o Imóvel.

- Terreno

Item	Área (m²)	Unitário (R$/m²)	Total (R$)
Terreno	52.530,80	774,63	40.691.738,87
		Fator de Comercialização	1,00
Valor de Mercado			40.691.738,87

- Imóvel: Terreno, Edificações e Benfeitorias.

Cod.	Item	Descrição	Área m²	R a N	I	Unitário Novo (R$/m²)	Idade Estimada (anos)	Vida Útil (anos)	Vida Útil Reman. (anos)	% da Vida	Estado de cons.	Fator K	Coef. de Deprec	Unitário Deprec (R$/m²)	Custo de Reprodução (R$)	Custo de Reprodução Depreciado (R$)
	Terreno		52.530,80			774,63									40.691.738,87	40.691.738,87
						Edificações										
GMMi	1	Prédio Administrativo	1.603,79	1.906,94	1,368	2.608,69	25,00	80,00	55,00	31%	b	0,794	0,835	2.178,78	4.183.797,22	3.494.307,44
GSMi	2	Galpão Industrial	9.788,42	1.906,94	0,982	1.872,62	25,00	60,00	35,00	42%	f	0,469	0,575	1.077,13	18.329.942,90	10.543.383,16
GSMi	3	Construções de Apoio (Guarita e afins)	1.543,38	1.906,94	0,982	1.872,62	25,00	60,00	35,00	42%	c	0,684	0,747	1.399,22	2.890.156,66	2.159.525,06
	Total Edificações		12.935,59												25.403.896,79	16.197.215,65
						Benfeitorias										
	1	Pavimentação	2.000,00	65,00	1,000	65,00	10,00	60,00	20,00	17%	c	0,878	0,890	57,83	130.000,00	115.667,50
	2	Quadras Esportivas	1.200,00	75,00	1,000	75,00	10,00	60,00	50,00	17%	c	0,878	0,890	66,73	90.000,00	80.077,50
	Total Benfeitorias														220.000,00	195.745,00
	Total Custos														66.315.635,66	57.084.699,52
	Valor de Mercado										Fator de Comercialização				1,00	57.084.699,52

Este documento é cópia do original, assinado digitalmente por CARLOS ROBERTO DENESZCZUK ANTONIO e Tribunal de Justica do Estado de Sao Paulo, protocolado em 10/10/2022 às 19:38 , sob o número WAMR22701511801
Para conferir o original, acesse o site https://esaj.tjsp.jus.br/pastadigital/pg/abrirConferenciaDocumento.do, informe o processo 1007410-69.2022.8.26.0019 e código DB08AF8.

6. CONCLUSÃO

Com base nas premissas e metodologias indicadas para a avaliação do imóvel, certificamos os seguintes valores para a data base de Setembro de 2022.

VALORES APURADOS

VALOR DE MERCADO - VM

VM Terreno = R$ 40.690.000,00 (quarenta milhões, seiscentos e noventa mil reais)

VM Edificações = R$ 16.400.000,00 (dezesseis milhões e quatrocentos mil reais)

VM Total = R$ 57.090.000,00 (cinquenta e sete milhões e noventa mil reais)

GRAU DE LIQUIDEZ
MÉDIO/ BAIXO

CONSIDERAÇÕES

1: As informações de áreas e propriedade do imóvel foram extraídas da Matrícula 109.939 do Oficial de Registro de Imóveis, Títulos e Documentos, Civil das Pessoas Jurídicas de Americana - SP e das Plantas e Projetos da Proposta Técnico de Segurança Contra Incêndio.

Ressalta-se que o valor definido para o imóvel dentro dos critérios e procedimentos usuais da Engenharia de Avaliações não representa um número exato e sim uma expressão monetária teórica e mais provável do valor pelo qual se negociaria voluntariamente e conscientemente um imóvel, numa data de referência, dentro das condições de mercado vigente.

É importante salientar que não há nenhum interesse atual ou futuro na propriedade que é objeto deste laudo de avaliação e não há nenhum interesse pessoal ou parcialidade com relação às partes envolvidas.

Este documento é cópia do original, assinado digitalmente por CARLOS ROBERTO DENESZCZUK ANTONIO e Tribunal de Justica do Estado de Sao Paulo, protocolado em 10/10/2022 às 19:38 , sob o número WAMR22701511801
Para conferir o original, acesse o site https://esaj.tjsp.jus.br/pastadigital/pg/abrirConferenciaDocumento.do, informe o processo 1007410-69.2022.8.26.0019 e código DB08AF8.

7. ENCERRAMENTO

Este Laudo que consta de 28 (vinte e oito) folhas foi redigido impresso e rubricado, sendo que esta última folha está datada e assinada.

O presente laudo apresenta as reais condições do imóvel, conforme vistoria efetuada.

Em anexo:

I – Elementos Pesquisados;

II – Homogeneização;

III – Documentação Fotográfica;

IV – Documentação do Imóvel.

São José dos Campos, 06 de Outubro de 2022.

ENGENHEIRO RESPONSÁVEL
ALEXANDRE BESSA FERNANDES
CREA-SP 5069652859

ACTUAL INTELIGÊNCIA
CREA-SP 2048780

MARIO SERGIO CARDIM NETO
ECONOMISTA
CORECON n.º 3941 - 2a. Região – SP

MARIO SERGIO M.B. CARDIM
ENGENHEIRO MECÂNICO
CREA-SP 5061894681

Este documento é cópia do original, assinado digitalmente por CARLOS ROBERTO DENESZCZUK ANTONIO e Tribunal de Justica do Estado de Sao Paulo, protocolado em 10/10/2022 às 19:38 , sob o número WAMR22701511801
Para conferir o original, acesse o site https://esaj.tjsp.jus.br/pastadigital/pg/abrirConferenciaDocumento.do, informe o processo 1007410-69.2022.8.26.0019 e código DB08AF8.

I – ELEMENTOS PESQUISADOS

Este documento é cópia do original, assinado digitalmente por CARLOS ROBERTO DENESZCZUK ANTONIO e Tribunal de Justica do Estado de Sao Paulo, protocolado em 10/10/2022 às 19:38 , sob o número WAMR22701511801
Para conferir o original, acesse o site https://esaj.tjsp.jus.br/pastadigital/pg/abrirConferenciaDocumento.do, informe o processo 1007410-69.2022.8.26.0019 e código DB08AF8.

Imóvel Avaliando		
Área Útil:	52.530,80	m²
Frente:	224,50	m
Multi Testada	1,00	Meio de quadra
Índice Local	125	
Topografia	Plano	1
Nivelamento	Ao nível	1

Elementos Comparativos

Comparativo 1					
Endereço:	São Vito/Jardim Progresso - Americana - SP				
Área de Terreno:	3.270,00 m²	Frente:	30,00 m		
Área Construída:	-	Topografia:	Plano	1	
Preço:	R$ 2.600.000,00	Nivelamento:	Ao nível	1	
Ofertante:	Casap Imóveis - 19 3407-8253				
Valor Unitário:	715,60 /m²				
Observações:	https://imovel.mercadolivre.com.br/MLB-2834886282-terreno-venda-3270-m-por-r-2600000-so-vito-americanasp-te0680-_JM#position=2&search_layout=stack&type=item&tracking_id=c031e19a-430a-48fe-887f-2ef050fc11cc				

Valor da Construção:	R$	-	
Indice Local:		104	
Fator Área		1,10	
Fator Multitestada:		1,00	Meio de quadra
Fator Zona:		1,00	
Fator Fonte:		0,90	

Comparativo 2					
Endereço:	São Vito - Americana - SP				
Área de Terreno:	4.531,82 m²	Frente:	34,25 m		
Área Construída:	- m²	Topografia:	Plano	1	
Preço:	R$ 4.000.000,00	Nivelamento:	Ao nível	1	
Ofertante:	WPA Imóveis - (19) 3406-4433				
Valor Unitário:	794,38 /m²				
Observações:	https://www.imovelweb.com.br/propriedades/terreno-a-venda-4531-m-sup2--por-r$4.000.000-sao-2939828473.html				

Valor da Construção:	R$	-	
Indice Local:		109	
Fator Área		1,10	
Fator Multitestada:		1,00	Meio de quadra
Fator Zona:		1,00	
Fator Fonte:		0,90	

Comparativo 3					
Endereço:	Rua Manoel Pedro Júnior, Jardim Progresso - Americana - SP				
Área de Terreno:	55.697,00 m²	Frente:	200,00 m		
Área Construída:	- m²	Topografia:	Plano	1	
Preço:	R$ 41.772.788,00	Nivelamento:	Ao nível	1	
Ofertante:	Paulo Bio Imóveis - (11) 4516-1666				
Valor Unitário:	675,00 /m²				
Observações:	https://www.imovelweb.com.br/propriedades/terreno-a-venda-no-jardim-progresso-2942859357.html				

Valor da Construção:	R$	-	
Indice Local:		115	
Fator Área		1,00	
Fator Multitestada:		1,00	Meio de quadra
Fator Zona:		1,00	
Fator Fonte:		0,90	

Comparativo 4					
Endereço:	Av. Santa Cruz, São Luiz - Americana - SP				
Área de Terreno:	34.522,66 m²	Frente:	216,00 m		
Área Construída:	- m²	Topografia:	Plano	1	
Preço:	R$ 25.891.995,00	Nivelamento:	Ao nível	1	
Ofertante:	Eldorado Imóveis - Renan Pedroni - (19) 99448-6472				
Valor Unitário:	675,00 /m²				
Observações:	https://www.eldoradoimoveis.com.br/imovel/area-a-venda-34522-m-por-r-25-891-995-00-sao-luiz-americana-sp/AR0441-ELD?from=sale				

Valor da Construção:	R$	-	
Indice Local:		110	
Fator Área		1,02	
Fator Multitestada:		1,05	Esquina
Fator Zona:		1,00	
Fator Fonte:		0,90	

Comparativo 5					
Endereço:	Rua Manoel Pedro Júnior/Rodovia SP 304, km 128 - Vila Biasi - Americana - SP				
Área de Terreno:	21.310,00 m²	Frente:	20,00 m		
Área Construída:	- m²	Topografia:	Plano	1	
Preço:	R$ 15.000.000,00	Nivelamento:	Ao nível	1	
Ofertante:	Paulo Bio Imóveis - (11) 4516-1666				
Valor Unitário:	633,51 /m²				
Observações:	https://www.imovelweb.com.br/propriedades/terreno-a-venda-na-vila-biasi-2960418775.html				

Valor da Construção:	R$	-	
Indice Local:		110	
Fator Área		1,03	
Fator Multitestada:		1,00	Meio de quadra
Fator Zona:		1,00	
Fator Fonte:		0,90	

Comparativo 6					
Endereço:	Marginal da Anhanguera, Vila Bertini, Americana - SP				
Área de Terreno:	10.000,00 m²	Frente:	20,00 m		
Área Construída:	- m²	Topografia:	Plano	1	
Preço:	R$ 10.000.000,00	Nivelamento:	Ao nível	1	
Ofertante:	Bispo Imóveis - (19) 3471-8240				
Valor Unitário:	900,00 /m²				
Observações:	https://www.imovelweb.com.br/propriedades/area-10000-m-sup2--venda-por-r$10.000.000ou-aluguel-2926996657.html				

Valor da Construção:	R$	-	
Indice Local:		125	
Fator Área		1,05	
Fator Multitestada:		1,00	Meio de quadra
Fator Zona:		1,00	
Fator Fonte:		0,90	

Este documento é cópia do original, assinado digitalmente por CARLOS ROBERTO DENESZCZUK ANTONIO e Tribunal de Justica do Estado de Sao Paulo, protocolado em 10/10/2022 às 19:38 , sob o número WAMR22701511801
Para conferir o original, acesse o site https://esaj.tjsp.jus.br/pastadigital/pg/abrirConferenciaDocumento.do, informe o processo 1007410-69.2022.8.26.0019 e código DB08AF8.

ANÚNCIOS COMPARATIVOS

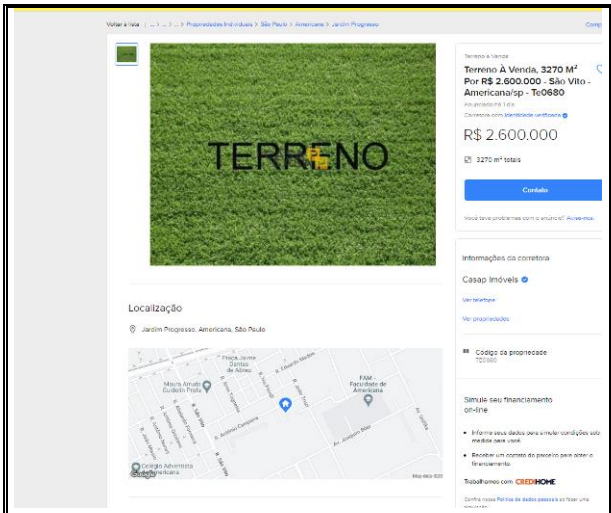

- Comparativo 1 -

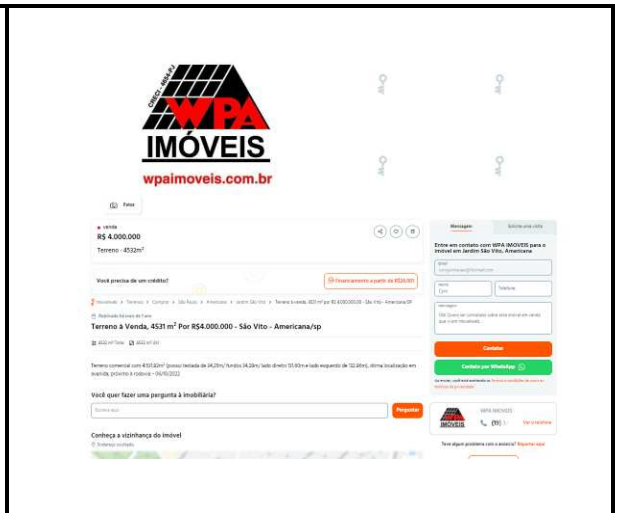

- Comparativo 2 -

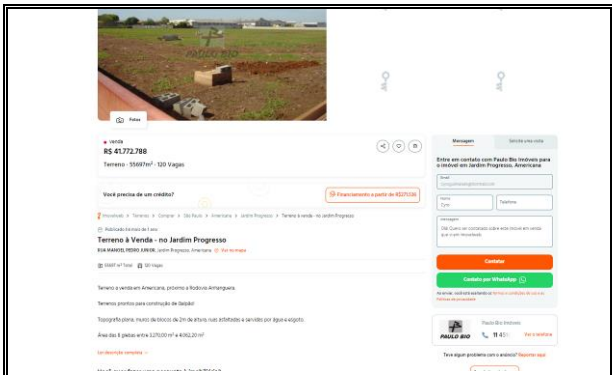

- Comparativo 3 -

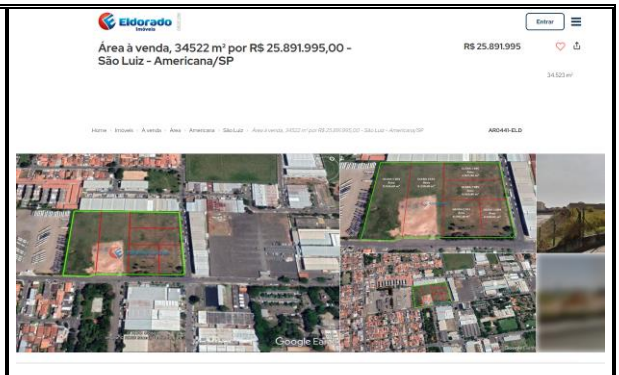

- Comparativo 4 -

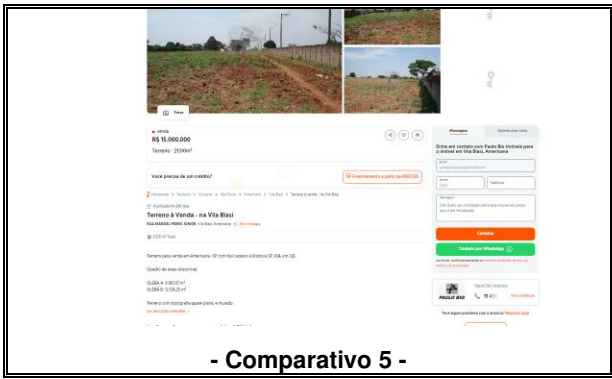

- Comparativo 5 -

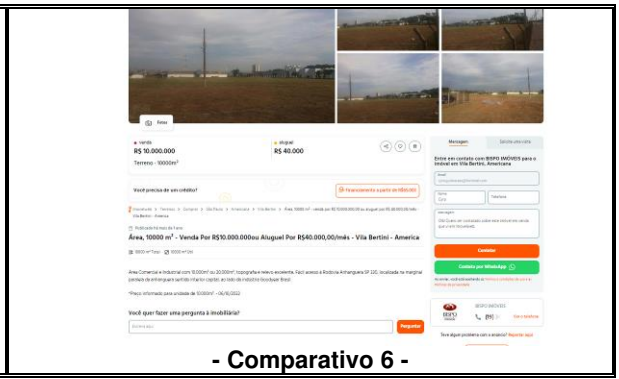

- Comparativo 6 -

Este documento é cópia do original, assinado digitalmente por CARLOS ROBERTO DENESZCZUK ANTONIO e Tribunal de Justica do Estado de Sao Paulo, protocolado em 10/10/2022 às 19:38 , sob o número WAMR22701511801
Para conferir o original, acesse o site https://esaj.tjsp.jus.br/pastadigital/pg/abrirConferenciaDocumento.do, informe o processo 1007410-69.2022.8.26.0019 e código DB08AF8.

II – HOMOGENEIZAÇÃO

Este documento é cópia do original, assinado digitalmente por CARLOS ROBERTO DENESZCZUK ANTONIO e Tribunal de Justica do Estado de Sao Paulo, protocolado em 10/10/2022 às 19:38 , sob o número WAMR22701511801
Para conferir o original, acesse o site https://esaj.tjsp.jus.br/pastadigital/pg/abrirConferenciaDocumento.do, informe o processo 1007410-69.2022.8.26.0019 e código DB08AF8.

HOMOGENEIZAÇÃO DE VALORES PESQUISADOS

Comparativo	Fator Fonte	Área (m²)	Oferta (R$)	Descontos (R$)	Valor Unitário (R$/m²)	FATORES EM RELAÇÃO AO AVALIANDO							Valor Unitário Homog. (R$/m²)
						Fator Multi Testada	Fator Testada	Fator Área	Fator Transporte	Fator Topografia	Fator Nivelamento	Fator Homog.	
1	0,90	3.270,00	2.600.000,00	-	715,60	1,00	1,000	0,91	1,20	1,00	1,00	1,11	795,04
2	0,90	4.531,82	4.000.000,00	-	794,38	1,00	1,000	0,91	1,15	1,00	1,00	1,06	838,77
3	0,90	55.697,00	41.772.788,00	-	675,00	1,00	1,000	1,00	1,09	1,00	1,00	1,09	733,70
4	0,90	34.522,66	25.891.995,00	-	675,00	0,95	1,000	0,98	1,14	1,00	1,00	1,07	721,67
5	0,90	21.310,00	15.000.000,00	-	633,51	1,00	1,000	0,97	1,14	1,00	1,00	1,11	701,44
6	0,90	10.000,00	10.000.000,00	-	900,00	1,00	1,000	0,95	1,00	1,00	1,00	0,95	857,14

Tratamento Estatístico

Nº Elementos:	6	Nº Elementos Saneados:	6		
Somatório	4.647,76	Soma Saneada:	4.647,76		
Média:	774,63	Média Saneada:	774,63		
Limite Inferior:	542,24	**Desvio Padrão:**	**65,08**		
Limite Superior:	1.007,01				
		t. student	1,4759		
		Intervalo de Confiabilidade Inferior	735,41	-5%	
		Intervalo de Confiabilidade Superior	813,84	5%	

Valor do Imóvel

Terreno	52.530,80
Unitário Homogeneizado:	774,63
Unitário Adotado:	774,63
Valor do Terreno:	**R$ 40.691.738,87**

Valor de Mercado

R$ 40.691.740,00

Este documento é cópia do original, assinado digitalmente por CARLOS ROBERTO DENESZCZUK ANTONIO e Tribunal de Justica do Estado de Sao Paulo, protocolado em 10/10/2022 às 19:38 , sob o número WAMR22701511801
Para conferir o original, acesse o site https://esaj.tjsp.jus.br/pastadigital/pg/abrirConferenciaDocumento.do, informe o processo 1007410-69.2022.8.26.0019 e código DB08AF8.

Terreno, Edificações e Benfeitorias

Cod.	Item	Descrição	Área m²	R_8N	I	Unitário Novo (R$/m²)	Idade Estimada (anos)	Vida Útil (anos)	Vida Útil Reman. (anos)	% da Vida	Estado de cons.	Fator K	Coef. de Deprec	Unitário Deprec (R$/m²)	Custo de Reprodução (R$)	Custo de Reprodução Depreciado (R$)
	Terreno		**52.530,80**			**774,63**									**40.691.738,87**	**40.691.738,87**
	Edificações															
GMMi	1	Prédio Administrativo	1.603,79	1.906,94	1,368	2.608,69	25,00	80,00	55,00	31%	b	0,794	0,835	2.178,78	4.183.797,22	3.494.307,44
GSMi	2	Galpão Industrial	9.788,42	1.906,94	0,982	1.872,62	25,00	60,00	35,00	42%	f	0,469	0,575	1.077,13	18.329.942,90	10.543.383,16
GSMi	3	Construções de Apoio (Guarita e afins)	1.543,38	1.906,94	0,982	1.872,62	25,00	60,00	35,00	42%	c	0,684	0,747	1.399,22	2.890.156,66	2.159.525,06
	Total Edificações		**12.935,59**												**25.403.896,79**	**16.197.215,65**
	Benfeitorias															
	1	Pavimentação	2.000,00	65,00	1,000	65,00	10,00	60,00	20,00	17%	c	0,878	0,890	57,83	130.000,00	115.667,50
	2	Quadras Esportivas	1.200,00	75,00	1,000	75,00	10,00	60,00	50,00	17%	c	0,878	0,890	66,73	90.000,00	80.077,50
	Total Benfeitorias														**220.000,00**	**195.745,00**
	Total Custos														**66.315.635,66**	**57.084.699,52**
	Valor de Mercado													**Fator de Comercialização**	**1,00**	**57.084.699,52**

Este documento é cópia do original, assinado digitalmente por CARLOS ROBERTO DENESZCZUK ANTONIO e Tribunal de Justica do Estado de Sao Paulo, protocolado em 10/10/2022 às 19:38 , sob o número WAMR22701511801
Para conferir o original, acesse o site https://esaj.tjsp.jus.br/pastadigital/pg/abrirConferenciaDocumento.do, informe o processo 1007410-69.2022.8.26.0019 e código DB08AF8.



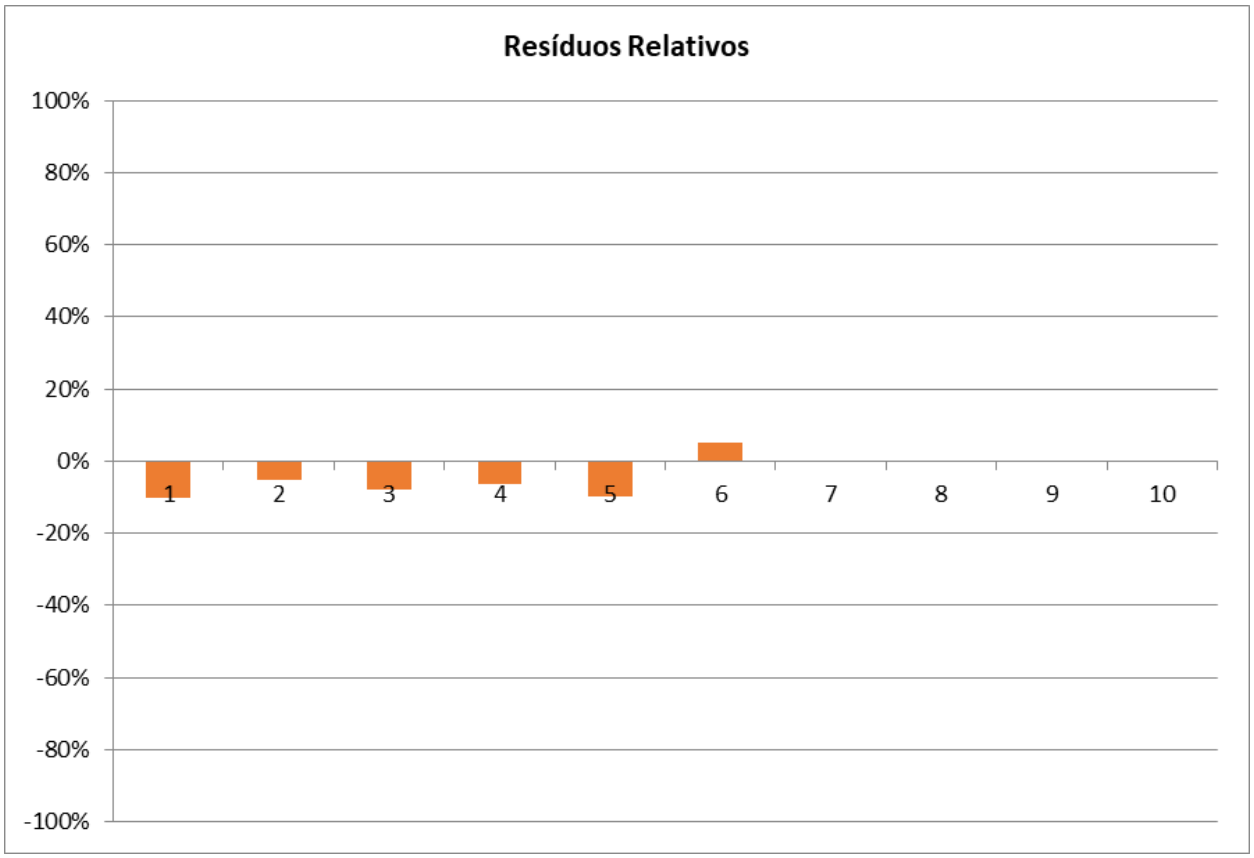

Este documento é cópia do original, assinado digitalmente por CARLOS ROBERTO DENESZCZUK ANTONIO e Tribunal de Justica do Estado de Sao Paulo, protocolado em 10/10/2022 às 19:38 , sob o número WAMR22701511801
Para conferir o original, acesse o site https://esaj.tjsp.jus.br/pastadigital/pg/abrirConferenciaDocumento.do, informe o processo 1007410-69.2022.8.26.0019 e código DB08AF8.

III – DOCUMENTAÇÃO FOTOGRÁFICA

Este documento é cópia do original, assinado digitalmente por CARLOS ROBERTO DENESZCZUK ANTONIO e Tribunal de Justica do Estado de Sao Paulo, protocolado em 10/10/2022 às 19:38 , sob o número WAMR22701511801
Para conferir o original, acesse o site https://esaj.tjsp.jus.br/pastadigital/pg/abrirConferenciaDocumento.do, informe o processo 1007410-69.2022.8.26.0019 e código DB08AF8.

	
- ACCELL - UNIDADE AMERICANA -	**- ACCELL - UNIDADE AMERICANA -**
	
- ACCELL - UNIDADE AMERICANA -	**- ACCELL - UNIDADE AMERICANA -**
	
- ACCELL - UNIDADE AMERICANA -	**- ACCELL - UNIDADE AMERICANA -**

Este documento é cópia do original, assinado digitalmente por CARLOS ROBERTO DENESZCZUK ANTONIO e Tribunal de Justica do Estado de Sao Paulo, protocolado em 10/10/2022 às 19:38 , sob o número WAMR22701511801
Para conferir o original, acesse o site https://esaj.tjsp.jus.br/pastadigital/pg/abrirConferenciaDocumento.do, informe o processo 1007410-69.2022.8.26.0019 e código DB08AF8.

	
- ACCELL - UNIDADE AMERICANA -	**- ACCELL - UNIDADE AMERICANA -**
	
- ACCELL - UNIDADE AMERICANA -	**- ACCELL - UNIDADE AMERICANA -**
	
- ACCELL - UNIDADE AMERICANA -	**- ACCELL - UNIDADE AMERICANA -**

Este documento é cópia do original, assinado digitalmente por CARLOS ROBERTO DENESZCZUK ANTONIO e Tribunal de Justica do Estado de Sao Paulo, protocolado em 10/10/2022 às 19:38 , sob o número WAMR22701511801
Para conferir o original, acesse o site https://esaj.tjsp.jus.br/pastadigital/pg/abrirConferenciaDocumento.do, informe o processo 1007410-69.2022.8.26.0019 e código DB08AF8.



- ACCELL - UNIDADE AMERICANA -



- ACCELL - UNIDADE AMERICANA -



- ACCELL - UNIDADE AMERICANA -



- ACCELL - UNIDADE AMERICANA -



- ACCELL - UNIDADE AMERICANA -



- ACCELL - UNIDADE AMERICANA -

Este documento é cópia do original, assinado digitalmente por CARLOS ROBERTO DENESZCZUK ANTONIO e Tribunal de Justica do Estado de Sao Paulo, protocolado em 10/10/2022 às 19:38 , sob o número WAMR22701511801
Para conferir o original, acesse o site https://esaj.tjsp.jus.br/pastadigital/pg/abrirConferenciaDocumento.do, informe o processo 1007410-69.2022.8.26.0019 e código DB08AF8.

	
- ACCELL - UNIDADE AMERICANA -	**- ACCELL - UNIDADE AMERICANA -**
	
- ACCELL - UNIDADE AMERICANA -	**- ACCELL - UNIDADE AMERICANA -**
	
- ACCELL - UNIDADE AMERICANA -	**- ACCELL - UNIDADE AMERICANA -**

Este documento é cópia do original, assinado digitalmente por CARLOS ROBERTO DENESZCZUK ANTONIO e Tribunal de Justica do Estado de Sao Paulo, protocolado em 10/10/2022 às 19:38 , sob o número WAMR22701511801
Para conferir o original, acesse o site https://esaj.tjsp.jus.br/pastadigital/pg/abrirConferenciaDocumento.do, informe o processo 1007410-69.2022.8.26.0019 e código DB08AF8.



- ACCELL - UNIDADE AMERICANA -



- ACCELL - UNIDADE AMERICANA -



- ACCELL - UNIDADE AMERICANA -



- ACCELL - UNIDADE AMERICANA -



- ACCELL - UNIDADE AMERICANA -



- ACCELL - UNIDADE AMERICANA -

Este documento é cópia do original, assinado digitalmente por CARLOS ROBERTO DENESZCZUK ANTONIO e Tribunal de Justica do Estado de Sao Paulo, protocolado em 10/10/2022 às 19:38 , sob o número WAMR22701511801
Para conferir o original, acesse o site https://esaj.tjsp.jus.br/pastadigital/pg/abrirConferenciaDocumento.do, informe o processo 1007410-69.2022.8.26.0019 e código DB08AF8.



- ACCELL - UNIDADE AMERICANA -



- ACCELL - UNIDADE AMERICANA -



- ACCELL - UNIDADE AMERICANA -



- ACCELL - UNIDADE AMERICANA -



- ACCELL - UNIDADE AMERICANA -



- ACCELL - UNIDADE AMERICANA -

Este documento é cópia do original, assinado digitalmente por CARLOS ROBERTO DENESZCZUK ANTONIO e Tribunal de Justica do Estado de Sao Paulo, protocolado em 10/10/2022 às 19:38 , sob o número WAMR22701511801
Para conferir o original, acesse o site https://esaj.tjsp.jus.br/pastadigital/pg/abrirConferenciaDocumento.do, informe o processo 1007410-69.2022.8.26.0019 e código DB08AF8.

	
- ACCELL - UNIDADE AMERICANA -	**- ACCELL - UNIDADE AMERICANA -**
	
- ACCELL - UNIDADE AMERICANA -	**- ACCELL - UNIDADE AMERICANA -**
	
- ACCELL - UNIDADE AMERICANA -	**- ACCELL - UNIDADE AMERICANA -**

Este documento é cópia do original, assinado digitalmente por CARLOS ROBERTO DENESZCZUK ANTONIO e Tribunal de Justica do Estado de Sao Paulo, protocolado em 10/10/2022 às 19:38 , sob o número WAMR22701511801
Para conferir o original, acesse o site https://esaj.tjsp.jus.br/pastadigital/pg/abrirConferenciaDocumento.do, informe o processo 1007410-69.2022.8.26.0019 e código DB08AF8.

IV – DOCUMENTAÇÃO DO IMÓVEL

Este documento é cópia do original, assinado digitalmente por CARLOS ROBERTO DENESZCZUK ANTONIO e Tribunal de Justica do Estado de Sao Paulo, protocolado em 10/10/2022 às 19:38 , sob o número WAMR22701511801
Para conferir o original, acesse o site https://esaj.tjsp.jus.br/pastadigital/pg/abrirConferenciaDocumento.do, informe o processo 1007410-69.2022.8.26.0019 e código DB08AF8.

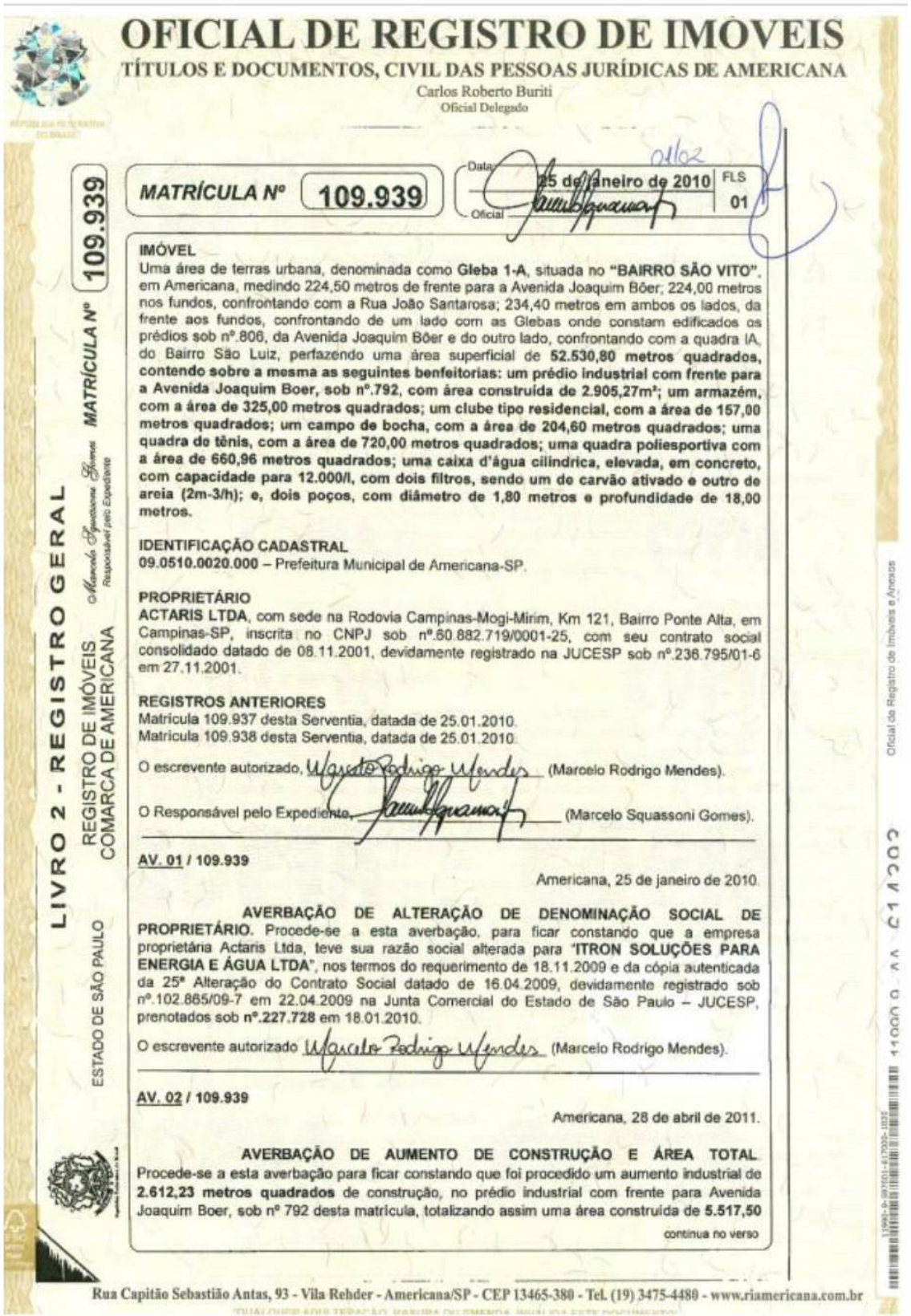

OFICIAL DE REGISTRO DE IMÓVEIS

TÍTULOS E DOCUMENTOS, CIVIL DAS PESSOAS JURÍDICAS DE AMERICANA

Carlos Roberto Buriti
Oficial Delegado

LIVRO 2 - REGISTRO GERAL
REGISTRO DE IMÓVEIS
COMARCA DE AMERICANA
ESTADO DE SÃO PAULO

MATRÍCULA Nº 109.939

MATRÍCULA Nº 109.939

Data: 25 de janeiro de 2010 | FLS 01
Oficial

IMÓVEL
Uma área de terras urbana, denominada como **Gleba 1-A**, situada no **"BAIRRO SÃO VITO"**, em Americana, medindo 224,50 metros de frente para a Avenida Joaquim Bôer; 224,00 metros nos fundos, confrontando com a Rua João Santarosa; 234,40 metros em ambos os lados, da frente aos fundos, confrontando de um lado com as Glebas onde constam edificados os prédios sob nº.806, da Avenida Joaquim Bôer e do outro lado, confrontando com a quadra IA, do Bairro São Luiz, perfazendo uma área superficial de **52.530,80 metros quadrados, contendo sobre a mesma as seguintes benfeitorias: um prédio industrial com frente para a Avenida Joaquim Boer, sob nº.792, com área construída de 2.905,27m²; um armazém, com a área de 325,00 metros quadrados; um clube tipo residencial, com a área de 157,00 metros quadrados; um campo de bocha, com a área de 204,60 metros quadrados; uma quadra de tênis, com a área de 720,00 metros quadrados; uma quadra poliesportiva com a área de 660,96 metros quadrados; uma caixa d'água cilíndrica, elevada, em concreto, com capacidade para 12.000/l, com dois filtros, sendo um de carvão ativado e outro de areia (2m-3/h); e, dois poços, com diâmetro de 1,80 metros e profundidade de 18,00 metros.**

IDENTIFICAÇÃO CADASTRAL
09.0510.0020.000 – Prefeitura Municipal de Americana-SP.

PROPRIETÁRIO
ACTARIS LTDA, com sede na Rodovia Campinas-Mogi-Mirim, Km 121, Bairro Ponte Alta, em Campinas-SP, inscrita no CNPJ sob nº.60.882.719/0001-25, com seu contrato social consolidado datado de 08.11.2001, devidamente registrado na JUCESP sob nº.236.795/01-6 em 27.11.2001.

REGISTROS ANTERIORES
Matrícula 109.937 desta Serventia, datada de 25.01.2010.
Matrícula 109.938 desta Serventia, datada de 25.01.2010.

O escrevente autorizado, (Marcelo Rodrigo Mendes).

O Responsável pelo Expediente, (Marcelo Squassoni Gomes).

AV. 01 / 109.939

Americana, 25 de janeiro de 2010.

AVERBAÇÃO DE ALTERAÇÃO DE DENOMINAÇÃO SOCIAL DE PROPRIETÁRIO. Procede-se a esta averbação, para ficar constando que a empresa proprietária Actaris Ltda, teve sua razão social alterada para **"ITRON SOLUÇÕES PARA ENERGIA E ÁGUA LTDA"**, nos termos do requerimento de 18.11.2009 e da cópia autenticada da 25ª Alteração do Contrato Social datado de 16.04.2009, devidamente registrado sob nº.102.865/09-7 em 22.04.2009 na Junta Comercial do Estado de São Paulo – JUCESP, prenotados sob **nº.227.728** em 18.01.2010.

O escrevente autorizado (Marcelo Rodrigo Mendes).

AV. 02 / 109.939

Americana, 28 de abril de 2011.

AVERBAÇÃO DE AUMENTO DE CONSTRUÇÃO E ÁREA TOTAL. Procede-se a esta averbação para ficar constando que foi procedido um aumento industrial de **2.612,23 metros quadrados** de construção, no prédio industrial com frente para Avenida Joaquim Boer, sob nº 792 desta matrícula, totalizando assim uma área construída de **5.517,50**

continua no verso

Este documento é cópia do original, assinado digitalmente por CARLOS ROBERTO DENESZCZUK ANTONIO e Tribunal de Justica do Estado de Sao Paulo, protocolado em 10/10/2022 às 19:38 , sob o número WAMR22701511801
Para conferir o original, acesse o site https://esaj.tjsp.jus.br/pastadigital/pg/abrirConferenciaDocumento.do, informe o processo 1007410-69.2022.8.26.0019 e código DB08AF8.

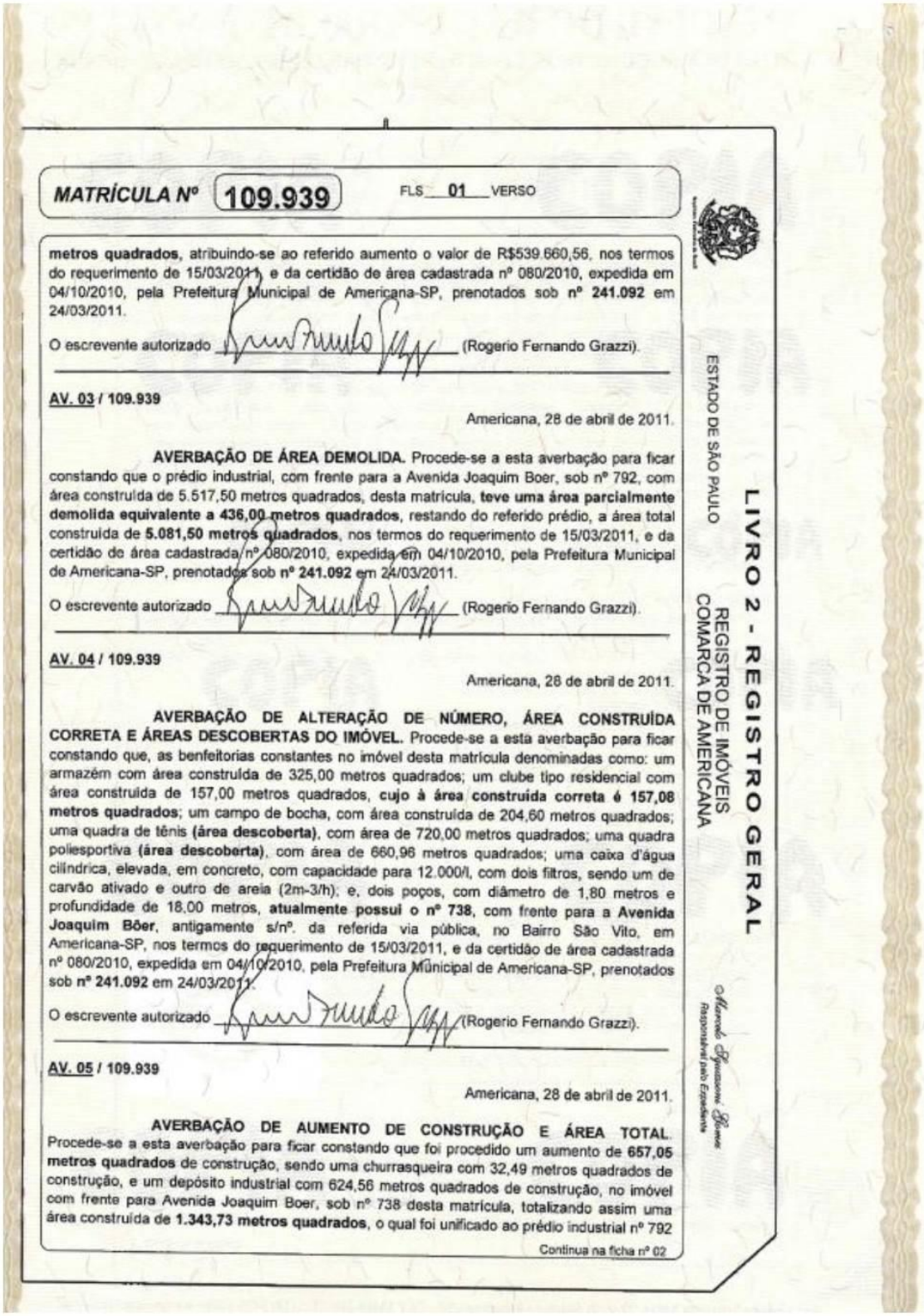

MATRÍCULA Nº 109.939 FLS 01 VERSO

metros quadrados, atribuindo-se ao referido aumento o valor de R$539.660,56, nos termos do requerimento de 15/03/2011, e da certidão de área cadastrada nº 080/2010, expedida em 04/10/2010, pela Prefeitura Municipal de Americana-SP, prenotados sob **nº 241.092** em 24/03/2011.

O escrevente autorizado _____ (Rogerio Fernando Grazzi).

AV. 03 / 109.939

Americana, 28 de abril de 2011.

AVERBAÇÃO DE ÁREA DEMOLIDA. Procede-se a esta averbação para ficar constando que o prédio industrial, com frente para a Avenida Joaquim Boer, sob nº 792, com área construída de 5.517,50 metros quadrados, desta matrícula, **teve uma área parcialmente demolida equivalente a 436,00 metros quadrados**, restando do referido prédio, a área total construída de **5.081,50 metros quadrados**, nos termos do requerimento de 15/03/2011, e da certidão de área cadastrada nº 080/2010, expedida em 04/10/2010, pela Prefeitura Municipal de Americana-SP, prenotados sob **nº 241.092** em 24/03/2011.

O escrevente autorizado _____ (Rogerio Fernando Grazzi).

AV. 04 / 109.939

Americana, 28 de abril de 2011.

AVERBAÇÃO DE ALTERAÇÃO DE NÚMERO, ÁREA CONSTRUÍDA CORRETA E ÁREAS DESCOBERTAS DO IMÓVEL. Procede-se a esta averbação para ficar constando que, as benfeitorias constantes no imóvel desta matrícula denominadas como: um armazém com área construída de 325,00 metros quadrados; um clube tipo residencial com área construída de 157,00 metros quadrados, **cujo à área construída correta é 157,08 metros quadrados**; um campo de bocha, com área construída de 204,60 metros quadrados; uma quadra de tênis **(área descoberta)**, com área de 720,00 metros quadrados; uma quadra poliesportiva **(área descoberta)**, com área de 660,96 metros quadrados; uma caixa d'água cilíndrica, elevada, em concreto, com capacidade para 12.000/l, com dois filtros, sendo um de carvão ativado e outro de areia (2m-3/h); e, dois poços, com diâmetro de 1,80 metros e profundidade de 18,00 metros, **atualmente possui o nº 738**, com frente para a **Avenida Joaquim Bôer**, antigamente s/nº. da referida via pública, no Bairro São Vito, em Americana-SP, nos termos do requerimento de 15/03/2011, e da certidão de área cadastrada nº 080/2010, expedida em 04/10/2010, pela Prefeitura Municipal de Americana-SP, prenotados sob **nº 241.092** em 24/03/2011.

O escrevente autorizado _____ (Rogerio Fernando Grazzi).

AV. 05 / 109.939

Americana, 28 de abril de 2011.

AVERBAÇÃO DE AUMENTO DE CONSTRUÇÃO E ÁREA TOTAL. Procede-se a esta averbação para ficar constando que foi procedido um aumento de **657,05 metros quadrados** de construção, sendo uma churrasqueira com 32,49 metros quadrados de construção, e um depósito industrial com 624,56 metros quadrados de construção, no imóvel com frente para Avenida Joaquim Boer, sob nº 738 desta matrícula, totalizando assim uma área construída de **1.343,73 metros quadrados**, o qual foi unificado ao prédio industrial nº 792

Continua na ficha nº 02

LIVRO 2 - REGISTRO GERAL

REGISTRO DE IMÓVEIS
COMARCA DE AMERICANA
ESTADO DE SÃO PAULO

Responsável pelo Expediente

Este documento é cópia do original, assinado digitalmente por CARLOS ROBERTO DENESZCZUK ANTONIO e Tribunal de Justica do Estado de Sao Paulo, protocolado em 10/10/2022 às 19:38 , sob o número WAMR22701511801
Para conferir o original, acesse o site https://esaj.tjsp.jus.br/pastadigital/pg/abrirConferenciaDocumento.do, informe o processo 1007410-69.2022.8.26.0019 e código DB08AF8.

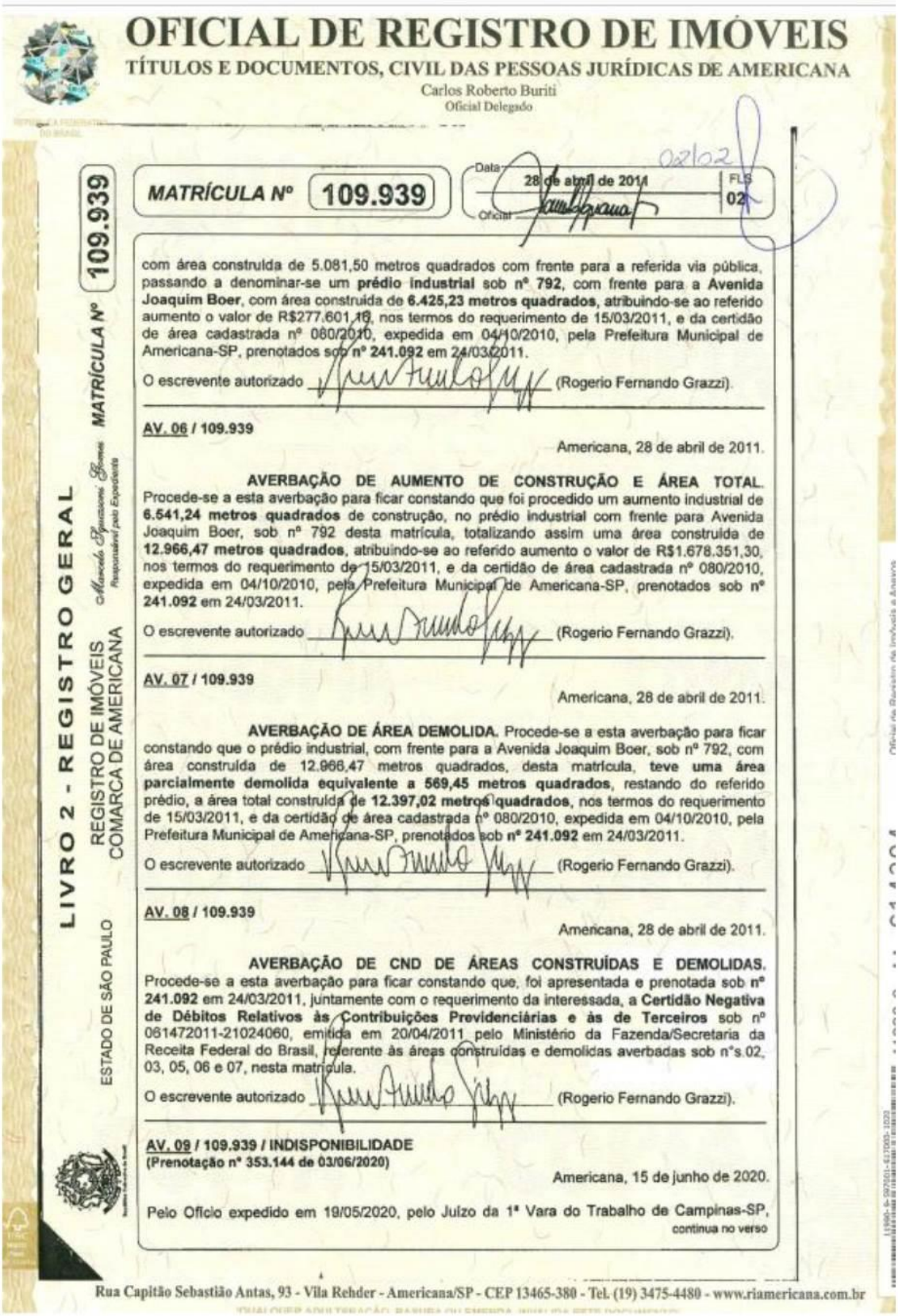

OFICIAL DE REGISTRO DE IMÓVEIS

TÍTULOS E DOCUMENTOS, CIVIL DAS PESSOAS JURÍDICAS DE AMERICANA

Carlos Roberto Buriti
Oficial Delegado

LIVRO 2 - REGISTRO GERAL
REGISTRO DE IMÓVEIS
COMARCA DE AMERICANA
ESTADO DE SÃO PAULO

MATRÍCULA Nº 109.939

MATRÍCULA Nº 109.939 — Data: 28 de abril de 2011 — Oficial — FLS 02

com área construída de 5.081,50 metros quadrados com frente para a referida via pública, passando a denominar-se um **prédio industrial** sob **nº 792**, com frente para a **Avenida Joaquim Boer**, com área construída de **6.425,23 metros quadrados**, atribuindo-se ao referido aumento o valor de R$277.601,16, nos termos do requerimento de 15/03/2011, e da certidão de área cadastrada nº 080/2010, expedida em 04/10/2010, pela Prefeitura Municipal de Americana-SP, prenotados sob **nº 241.092** em 24/03/2011.

O escrevente autorizado _____ (Rogerio Fernando Grazzi).

AV. 06 / 109.939

Americana, 28 de abril de 2011.

AVERBAÇÃO DE AUMENTO DE CONSTRUÇÃO E ÁREA TOTAL. Procede-se a esta averbação para ficar constando que foi procedido um aumento industrial de **6.541,24 metros quadrados** de construção, no prédio industrial com frente para Avenida Joaquim Boer, sob nº 792 desta matrícula, totalizando assim uma área construída de **12.966,47 metros quadrados**, atribuindo-se ao referido aumento o valor de R$1.678.351,30, nos termos do requerimento de 15/03/2011, e da certidão de área cadastrada nº 080/2010, expedida em 04/10/2010, pela Prefeitura Municipal de Americana-SP, prenotados sob **nº 241.092** em 24/03/2011.

O escrevente autorizado _____ (Rogerio Fernando Grazzi).

AV. 07 / 109.939

Americana, 28 de abril de 2011.

AVERBAÇÃO DE ÁREA DEMOLIDA. Procede-se a esta averbação para ficar constando que o prédio industrial, com frente para a Avenida Joaquim Boer, sob nº 792, com área construída de 12.966,47 metros quadrados, desta matrícula, **teve uma área parcialmente demolida equivalente a 569,45 metros quadrados**, restando do referido prédio, a área total construída de **12.397,02 metros quadrados**, nos termos do requerimento de 15/03/2011, e da certidão de área cadastrada nº 080/2010, expedida em 04/10/2010, pela Prefeitura Municipal de Americana-SP, prenotados sob **nº 241.092** em 24/03/2011.

O escrevente autorizado _____ (Rogerio Fernando Grazzi).

AV. 08 / 109.939

Americana, 28 de abril de 2011.

AVERBAÇÃO DE CND DE ÁREAS CONSTRUÍDAS E DEMOLIDAS. Procede-se a esta averbação para ficar constando que, foi apresentada e prenotada sob **nº 241.092** em 24/03/2011, juntamente com o requerimento da interessada, a **Certidão Negativa de Débitos Relativos às Contribuições Previdenciárias e às de Terceiros** sob nº 061472011-21024060, emitida em 20/04/2011 pelo Ministério da Fazenda/Secretaria da Receita Federal do Brasil, referente às áreas construídas e demolidas averbadas sob nºs.02, 03, 05, 06 e 07, nesta matrícula.

O escrevente autorizado _____ (Rogerio Fernando Grazzi).

AV. 09 / 109.939 / INDISPONIBILIDADE
(Prenotação nº 353.144 de 03/06/2020)

Americana, 15 de junho de 2020.

Pelo Ofício expedido em 19/05/2020, pelo Juízo da 1ª Vara do Trabalho de Campinas-SP,
continua no verso

Rua Capitão Sebastião Antas, 93 - Vila Rehder - Americana/SP - CEP 13465-380 - Tel. (19) 3475-4480 - www.riamericana.com.br

Este documento é cópia do original, assinado digitalmente por CARLOS ROBERTO DENESZCZUK ANTONIO e Tribunal de Justica do Estado de Sao Paulo, protocolado em 10/10/2022 às 19:38 , sob o número WAMR22701511801
Para conferir o original, acesse o site https://esaj.tjsp.jus.br/pastadigital/pg/abrirConferenciaDocumento.do, informe o processo 1007410-69.2022.8.26.0019 e código DB08AF8.

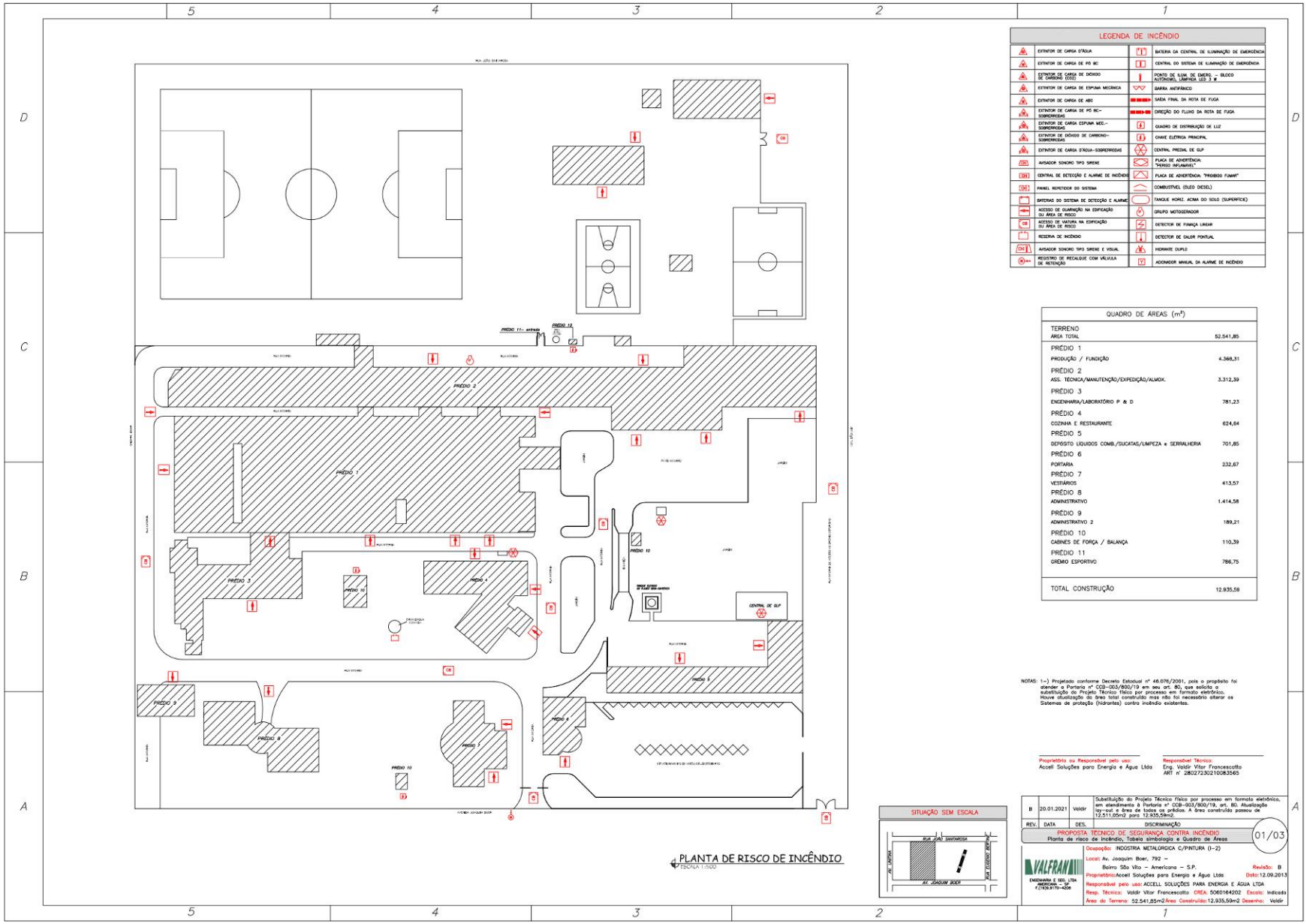

PLANTA DE RISCO DE INCÊNDIO

ESCALA 1:1500

LEGENDA DE INCÊNDIO			
	EXTINTOR DE CARGA D'ÁGUA		BATERIA DA CENTRAL DE ILUMINAÇÃO DE EMERGÊNCIA
	EXTINTOR DE CARGA DE PÓ BC		CENTRAL DO SISTEMA DE ILUMINAÇÃO DE EMERGÊNCIA
	EXTINTOR DE CARGA DE DIÓXIDO DE CARBONO (CO2)		PONTO DE ILUM. DE EMERG. – BLOCO AUTÔNOMO, LUMINOS. LED 3 W
	EXTINTOR DE CARGA DE ESPUMA MECÂNICA		BARRA ANTIPÂNICO
	EXTINTOR DE CARGA DE ABC		SAÍDA FINAL DA ROTA DE FUGA
	EXTINTOR DE CARGA DE PÓ BC– SOBRERODAS		DIREÇÃO DO FLUXO DA ROTA DE FUGA
	EXTINTOR DE CARGA ESPUMA MEC.– SOBRERODAS		QUADRO DE DISTRIBUIÇÃO DE LUZ
	EXTINTOR DE DIÓXIDO DE CARBONO– SOBRERODAS		CHAVE ELÉTRICA PRINCIPAL
	EXTINTOR DE CARGA D'AGUA–SOBRERODAS		CENTRAL PREDIAL DE GLP
	AVISADOR SONORO TIPO SIRENE		PLACA DE ADVERTÊNCIA: "PERIGO INFLAMÁVEL"
	CENTRAL DE DETECÇÃO E ALARME DE INCÊNDIO		PLACA DE ADVERTÊNCIA: "PROIBIDO FUMAR"
	PAINEL REPETIDOR DO SISTEMA		COMBUSTÍVEL (ÓLEO DIESEL)
	BATERIAS DO SISTEMA DE DETECÇÃO E ALARME		TANQUE HORIZ. ACIMA DO SOLO (SUPERFÍCIE)
	ACESSO DE GUARNIÇÃO NA EDIFICAÇÃO OU ÁREA DE RISCO		GRUPO MOTOGERADOR
	ACESSO DE VIATURA NA EDIFICAÇÃO OU ÁREA DE RISCO		DETECTOR DE FUMAÇA LINEAR
	RESERVA DE INCÊNDIO		DETECTOR DE CALOR PONTUAL
	AVISADOR SONORO TIPO SIRENE E VISUAL		HIDRANTE DUPLO
	REGISTRO DE RECALQUE COM VÁLVULA DE RETENÇÃO		ACIONADOR MANUAL DA ALARME DE INCÊNDIO

QUADRO DE ÁREAS (m²)	
TERRENO ÁREA TOTAL	52.541,85
PRÉDIO 1 PRODUÇÃO / FUNDIÇÃO	4.368,31
PRÉDIO 2 ASS. TÉCNICA/MANUTENÇÃO/EXPEDIÇÃO/ALMOX.	3.312,39
PRÉDIO 3 ENGENHARIA/LABORATÓRIO P & D	781,23
PRÉDIO 4 COZINHA E RESTAURANTE	624,64
PRÉDIO 5 DEPÓSITO LIQUIDOS COMB./SUCATAS/LIMPEZA e SERRALHERIA	701,85
PRÉDIO 6 PORTARIA	232,67
PRÉDIO 7 VESTIÁRIOS	413,57
PRÉDIO 8 ADMINISTRATIVO	1.414,58
PRÉDIO 9 ADMINISTRATIVO 2	189,21
PRÉDIO 10 CABINES DE FORÇA / BALANÇA	110,39
PRÉDIO 11 GRÊMIO ESPORTIVO	786,75
TOTAL CONSTRUÇÃO	12.935,59

NOTAS: 1–) Projetado conforme Decreto Estadual nº 46.076/2001, pois o propósito foi atender a Portaria nº CCB–003/800/19 em seu art. 80, que solicita a substituição do Projeto Técnico físico por processo em formato eletrônico. Houve atualização da área total construída mas não foi necessário alterar os Sistemas de proteção (hidrantes) contra incêndio existentes.

Proprietário ou Responsável pelo uso:
Accell Soluções para Energia e Água Ltda

Responsável Técnico:
Eng. Valdir Vitor Francescatto
ART nº 28027230210083565

SITUAÇÃO SEM ESCALA

REV.	DATA	DES.	DISCRIMINAÇÃO
B	20.01.2021	Valdir	Substituição do Projeto Técnico físico por processo em formato eletrônico, em atendimento à Portaria nº CCB–003/800/19, art. 80. Atualização lay–out e área de todos os prédios. A área construída passou de 12.511,05m2 para 12.935,59m2.

PROPOSTA TÉCNICO DE SEGURANÇA CONTRA INCÊNDIO
Planta de risco de incêndio, Tabela simbologia e Quadro de Áreas

01/03

VALFRAN
ENGENHARIA E SEG. LTDA
AMERICANA – SP
12.193.819/0001-42

Ocupação: INDÚSTRIA METALÚRGICA C/PINTURA (I–2)
Local: Av. Joaquim Boer, 792 – Bairro São Vito – Americana – S.P.
Revisão: B
Proprietário: Accell Soluções para Energia e Água Ltda
Data: 12.09.2013
Responsável pelo uso: ACCELL SOLUÇÕES PARA ENERGIA E ÁGUA LTDA
Resp. Técnico: Valdir Vitor Francescatto CREA: 5060164202 Escala: Indicada
Área do Terreno: 52.541,85m2 Área Construída: 12.935,59m2 Desenho: Valdir

Este documento é cópia do original, assinado digitalmente por CARLOS ROBERTO DENESZCZUK ANTONIO e Tribunal de Justica do Estado de Sao Paulo, protocolado em 10/10/2022 às 19:38 , sob o número WAMR22701511801 .
Para conferir o original, acesse o site https://esaj.tjsp.jus.br/pastadigital/pg/abrirConferenciaDocumento.do, informe o processo 1007410-69.2022.8.26.0019 e código DB08AF8.

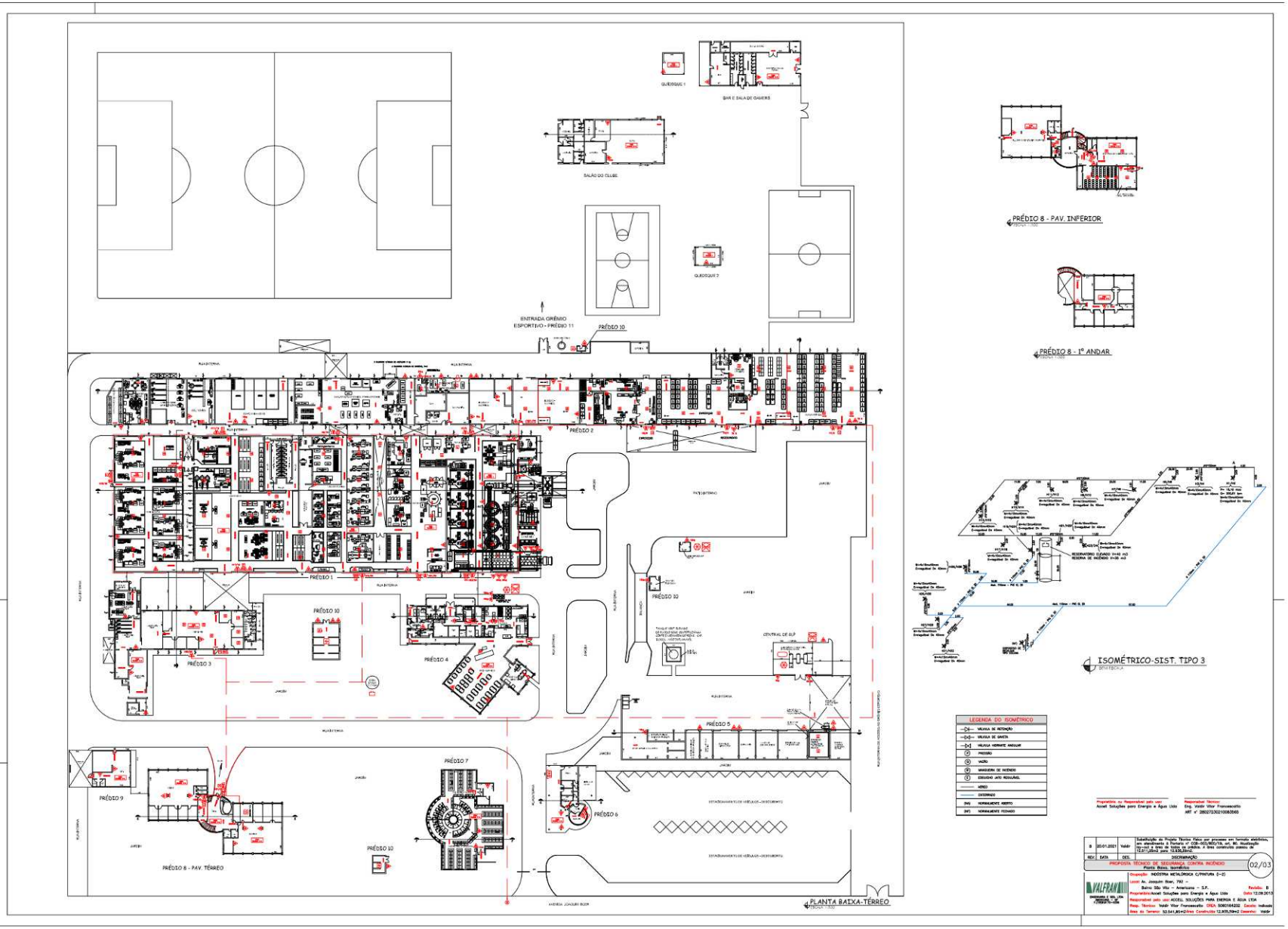

Este documento é cópia do original, assinado digitalmente por CARLOS ROBERTO DENESZCZUK ANTONIO e Tribunal de Justica do Estado de Sao Paulo, protocolado em 10/10/2022 às 19:38 , sob o número WAMR22701511801
Para conferir o original, acesse o site https://esaj.tjsp.jus.br/pastadigital/pg/abrirConferenciaDocumento.do, informe o processo 1007410-69.2022.8.26.0019 e código DB08AF8.

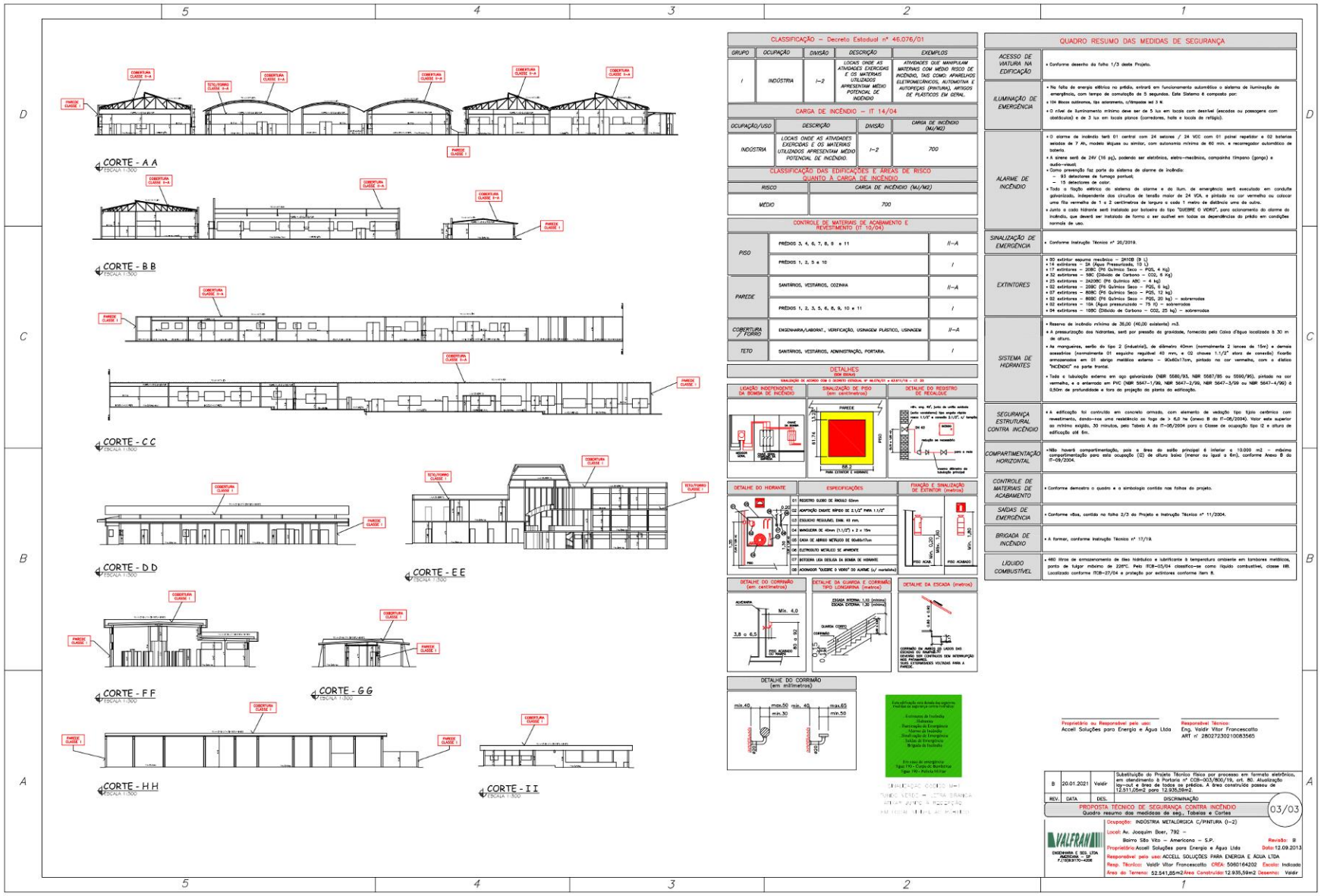

CLASSIFICAÇÃO – Decreto Estadual nº 46.076/01

GRUPO	OCUPAÇÃO	DIVISÃO	DESCRIÇÃO	EXEMPLOS
I	INDÚSTRIA	I–2	LOCAIS ONDE AS ATIVIDADES EXERCIDAS E OS MATERIAIS UTILIZADOS APRESENTAM MÉDIO POTENCIAL DE INCÊNDIO	ATIVIDADES QUE MANIPULAM MATERIAIS COM MÉDIO RISCO DE INCÊNDIO, TAIS COMO: APARELHOS ELETROMECÂNICOS, AUTOMOTIVA E AUTOPEÇAS (PINTURA), ARTIGOS DE PLÁSTICOS EM GERAL.

CARGA DE INCÊNDIO – IT 14/04

OCUPAÇÃO/USO	DESCRIÇÃO	DIVISÃO	CARGA DE INCÊNDIO (MJ/M2)
INDÚSTRIA	LOCAIS ONDE AS ATIVIDADES EXERCIDAS E OS MATERIAIS UTILIZADOS APRESENTAM MÉDIO POTENCIAL DE INCÊNDIO.	I–2	700

CLASSIFICAÇÃO DAS EDIFICAÇÕES E ÁREAS DE RISCO QUANTO A CARGA DE INCÊNDIO

RISCO	CARGA DE INCÊNDIO (MJ/M2)
MÉDIO	700

CONTROLE DE MATERIAIS DE ACABAMENTO E REVESTIMENTO (IT 10/04)

PISO	PRÉDIOS 3, 4, 6, 7, 8, 9 e 11	II–A
	PRÉDIOS 1, 2, 5 e 10	I
PAREDE	SANITÁRIOS, VESTIÁRIOS, COZINHA	II–A
	PRÉDIOS 1, 2, 3, 5, 6, 8, 9, 10 e 11	I
COBERTURA / FORRO	ENGENHARIA/LABORAT., VERIFICAÇÃO, USINAGEM PLÁSTICO, USINAGEM	II–A
TETO	SANITÁRIOS, VESTIÁRIOS, ADMINISTRAÇÃO, PORTARIA.	I

DETALHES
SEM ESCALA

LIGAÇÃO INDEPENDENTE DA BOMBA DE INCÊNDIO

SINALIZAÇÃO DE PISO (em centímetros)

DETALHE DO REGISTRO DE RECALQUE

DETALHE DO HIDRANTE

ESPECIFICAÇÕES
01 REGISTRO GLOBO DE ÂNGULO 63mm
02 ADAPTAÇÃO ENGATE RÁPIDO DE 2.1/2" PARA 1.1/2"
03 ESGUICHO REGULÁVEL EMB. 40 mm.
04 MANGUEIRA DE 40mm (1.1/2") x 2 x 15m
05 CAIXA DE ABRIGO METÁLICO DE 90x80x17cm
06 EXTINTORES METÁLICOS SE APARENTE
07 INTERFONE LIGA DESLIGA DA BOMBA DE HIDRANTE
08 ACIONADOR "QUEBRE O VIDRO" DO ALARME (c/ martelinho)

FIXAÇÃO E SINALIZAÇÃO DE EXTINTOR (metros)

DETALHE DO CORRIMÃO (em centímetros)

DETALHE DA GUARDA E CORRIMÃO TIPO LONGARINA (metros)

DETALHE DA ESCADA (metros)

DETALHE DO CORRIMÃO (em milímetros)

QUADRO RESUMO DAS MEDIDAS DE SEGURANÇA

ACESSO DE VIATURA NA EDIFICAÇÃO	• Conforme desenho da folha 1/3 desta Projeto.
ILUMINAÇÃO DE EMERGÊNCIA	• Na falta de energia elétrica no prédio, entrará em funcionamento automático o sistema de iluminação de emergência, com tempo de comutação de 5 segundos. Este Sistema é composto por: • 104 Blocos autonomos, tipo aparelente, c/lâmpadas led 3 W. • O nível de luminamento mínimo deve ser de 5 lux em locais com desnível (escadas ou passagens com obstáculos) e de 3 lux em locais planos (corredores, halls e locais de refúgio).
ALARME DE INCÊNDIO	• O alarme de incêndio terá 01 central com 24 setores / 24 VCC com 01 painel repetidor e 02 baterias seladas de 7 Ah, modelo Alcalex ou similar, com autonomia mínima de 60 min. e recarregador automático de bateria. • A sirene será de 24V (16 pg), podendo ser elettrônica, eletro-mecânica, campainha timpano (gongo) e audio-visual. • Como prevenção faz parte do sistema de alarme de incêndio: – 93 detectores de fumaça pontual. – 15 detectores de calor. • Todo a fiação elétrica do sistema de alarme e do ilum. de emergência será executado em conduite galvanizado, independente dos circuitos de tensão maior de 24 VOA, e pintado na cor vermelha ou colocar uma fita vermelha de 1 a 2 centímetros de largura a cada 1 metro de distância uma da outra. • Junto a cada hidrante será instalado por botoeira do tipo "QUEBRE O VIDRO", para acionamento do alarme de incêndio, que deverá ser instalado de forma a ser audível em todas as dependências do prédio em condições normais de uso.
SINALIZAÇÃO DE EMERGÊNCIA	• Conforme Instrução Técnica nº 20/2019.
EXTINTORES	• 90 extintor espuma mecânico – 2A10B (9 L) • 14 extintores – 2A (Água Pressurizada, 10 L) • 17 extintores – 20BC (Pó Químico Seco – PQS, 4 Kg) • 32 extintores – 5BC (Dióxido de Carbono – CO2, 6 Kg) • 25 extintores – 2A20BC (Pó Químico ABC – 4 kg) • 02 extintores – 20BC (Pó Químico Seco – PQS, 6 kg) • 07 extintores – 80BC (Pó Químico Seco – PQS, 12 kg) • 02 extintores – 80BC (Pó Químico Seco – PQS, 20 kg) – sobressalas • 02 extintores – 10A (Água pressurizada – 75 l) – sobressalas • 04 extintores – 10BC (Dióxido de Carbono – CO2, 25 kg) – sobressalas
SISTEMA DE HIDRANTES	• Reserva de incêndio mínima de 36,00 (40,00 existente) m3. • A pressurização dos hidrantes, será por pressão da gravidade, fornecido pelo Cobrador d'água localizado à 30 m de altura. • As mangueiras, serão do tipo 2 (Industrial), de diâmetro 40mm (normalmente 2 lances de 15m) e demais acessórios (normalmente 01 esguicho regulável 40 mm, e 02 chaves 1.1/2" storz de conexão) ficarão armazenados em 01 abrigo metálico externo – 90x80x17cm, pintado na cor vermelha, com o dístico "INCÊNDIO" na parte frontal. • Toda e tubulação externa em aço galvanizado (NBR 5580/93, NBR 5587/85 ou 5590/95), pintado na cor vermelha, e o enterrado em PVC (NBR 5647–1/99, NBR 5647–2/99, NBR 5647–3/99 ou NBR 5647–4/99) é 0,50m de profundidade e fora da projeção da planta da edificação.
SEGURANÇA ESTRUTURAL CONTRA INCÊNDIO	• A edificação foi construída em concreto armado, com elemento de vedação tipo tijolo cerâmico com revestimento, dando–nos uma resistência ao fogo de > 6,0 hs (anexo B da IT–08/2004). Valor este superior ao mínimo exigido, 30 minutos, pela Tabela A da IT–08/2004 para o Classe de ocupação tipo I2 e altura de edificação até 6m.
COMPARTIMENTAÇÃO HORIZONTAL	•Não haverá compartimentação, pois a área do salão principal é inferior a 10.000 m2 – máximo compartimentação para esta ocupação (I2) de altura baixa (menor ou igual a 6m), conforme Anexo B do IT–09/2004.
CONTROLE DE MATERIAIS DE ACABAMENTO	• Conforme demostra o quadro e a simbologia contida nas folhas do projeto.
SAÍDAS DE EMERGÊNCIA	• Conforme •Box, contido na folha 2/3 do Projeto e Instrução Técnica nº 11/2004.
BRIGADA DE INCÊNDIO	• A formar, conforme Instrução Técnica nº 17/19.
LÍQUIDO COMBUSTÍVEL	• 480 litros de armazenamento de óleo hidráulico e lubrificante à temperatura ambiente em tambores metálicos, ponto de fulgor máximo de 228ºC. Pela ITCB–03/04 classifico–se como líquido combustível, classe IIIB. Localizado conforme ITCB–27/04 e proteção por extintores conforme item 8.

Proprietário ou Responsável pelo uso:
Accell Soluções para Energia e Água Ltda

Responsável Técnico:
Eng. Valdir Vitor Francescatto
ART nº 28027230210083565

REV.	DATA	DES.	DISCRIMINAÇÃO
B	20.01.2021	Valdir	Substituição do Projeto Técnico físico por processo em formato eletrônico, em atendimento à Portaria nº CCB–003/800/19, art. 80. Atualização ag–out e área de todos os prédios. A área construída passou de 12.511,05m2 para 12.935,59m2

PROPOSTA TÉCNICO DE SEGURANÇA CONTRA INCÊNDIO
Quadro resumo das medidas de seg., Tabelas e Cartas

03/03

VALFRAN
ENGENHARIA E SEG. LTDA
AMERICANA – SP
F.(19)3170–4208

Ocupação: INDÚSTRIA METALÚRGICA C/PINTURA (I–2)
Local: Av. Joaquim Boer, 792 –
Bairro São Vito – Americana – S.P.
Proprietário: Accell Soluções para Energia e Água Ltda
Responsável pelo uso: ACCELL SOLUÇÕES PARA ENERGIA E ÁGUA LTDA
Resp. Técnico: Valdir Vitor Francescatto CREA: 5060164202
Área do Terreno: 52.541,85m2 Área Construída: 12.935,59m2
Revisão: B
Data: 12.09.2013
Escala: Indicada
Desenho: Valdir

Este documento é cópia do original, assinado digitalmente por CARLOS ROBERTO DENESZCZUK ANTONIO e Tribunal de Justica do Estado de Sao Paulo, protocolado em 10/10/2022 às 19:38 , sob o número WAMR22701511801 .
Para conferir o original, acesse o site https://esaj.tjsp.jus.br/pastadigital/pg/abrirConferenciaDocumento.do, informe o processo 1007410-69.2022.8.26.0019 e código DB08AF8.



Laudo de Viabilidade Econômico - Financeiro

Americana, outubro de 2022

Este documento é cópia do original, assinado digitalmente por CARLOS ROBERTO DENESZCZUK ANTONIO e Tribunal de Justica do Estado de Sao Paulo, protocolado em 10/10/2022 às 19:38 , sob o número WAMR22701511801
Para conferir o original, acesse o site https://esaj.tjsp.jus.br/pastadigital/pg/abrirConferenciaDocumento.do, informe o processo 1007410-69.2022.8.26.0019 e código DB08AFD.

Índice

Sumário

1. **Considerações Gerais.....3**
2. **Limitações.....4**
3. **Histórico da Accell Soluções para Energia e Água LTDA.....5**
4. **Mercado de Atuação.....6**
5. **Avaliação de Edificações e Bens do Ativo Imobilizado.....6**
6. **Analide de Mercado.....7**
7. **Projeção DRE – Demonstração do Resultado do Exercício, BP – Balanço Patrimonial e FC – Fluxo de Caixa.....8**
8. **Conclusão.....10**
9. **Considerações Finais.....10**

Este documento é cópia do original, assinado digitalmente por CARLOS ROBERTO DENESZCZUK ANTONIO e Tribunal de Justica do Estado de Sao Paulo, protocolado em 10/10/2022 às 19:38 , sob o número WAMR22701511801
Para conferir o original, acesse o site https://esaj.tjsp.jus.br/pastadigital/pg/abrirConferenciaDocumento.do, informe o processo 1007410-69.2022.8.26.0019 e código DB08AFD.

1. Considerações Gerais

O presente Laudo Econômico-Financeiro ("Laudo") tem como objetivo avaliar a viabilidade econômico-financeira no âmbito do Plano de Recuperação Judicial Consolidado ("PRJ") da empresa: ACCELL SOLUÇÕES PARA ENERGIA E ÁGUA LTDA, EM RECUPERAÇÃO JUDICIAL, incrita no CNPJ/MF sob o nº 60.882.719/0006-30, nos termos do art. 52 da Lei n° 11.101/05 .

Para alcançar o objetivo deste trabalho, foram utilizados fatos históricos, informações macroeconômicas e de mercado, bem como informações e dados disponibilizados pela empresa citada e por seus funcionários, administradores, consultores e demais prestadores de serviço.

As conclusões aqui apresentadas são resultantes da análise de Dados e Informações, além de projeções macroeconômicas e de mercado, assim como sobre performance e resultados decorrentes de eventos futuros, e estão sujeitas às seguintes considerações:

- O Laudo ora apresentado envolve questões de julgamentos objetivos e subjetivos face à complexidade das análises dos Dados e Informações e às fontes de informações consultadas ao longo das análises;
- Este Laudo foi feito com base em informações disponibilizadas pela empresas citada, sendo consideradas como fidedignas e verdadeiras;
- Este Laudo foi preparado com a finalidade de avaliar a viabilidade economico financeiro da Recuperanda no âmbito do PRJ;
- Este Laudo foi desenvolvido a pedido da Accell Soluções para Energia e Água Ltda; e não deve ser interpretado por qualquer terceiro como instrumento de decisão para investimento ou opinião em relação ao PRJ;
- Algumas das considerações descritas neste Laudo são baseadas em eventos futuros que representam a expectativa da empresa e de seus administradores, consultores e demais prestadores de serviço, à época em que tais projeções foram elaboradas. Assim, os resultados apresentados neste Laudo representam meras projeções, razão pela qual podem diferir dos resultados que vierem a ser concretizados.

Este documento é cópia do original, assinado digitalmente por CARLOS ROBERTO DENESZCZUK ANTONIO e Tribunal de Justica do Estado de Sao Paulo, protocolado em 10/10/2022 às 19:38 , sob o número WAMR22701511801
Para conferir o original, acesse o site https://esaj.tjsp.jus.br/pastadigital/pg/abrirConferenciaDocumento.do, informe o processo 1007410-69.2022.8.26.0019 e código DB08AFD.

Dentre os dados e informações utilizadas para elaboração deste Laudo, há informações públicas e informações fornecidas pela empresa citada, que têm como objetivo proporcionar o detalhamento necessário de suas operações, investimentos, estrutura de capital e capacidade de geração de caixa. Este Laudo, sujeito às premissas e assunções nele declaradas, pretende oferecer uma visão da capacidade financeira da Recuperanda no âmbito do PRJ, de modo a permitir a avaliação da continuação das operações das Recuperandas.

2. Limitações

De acordo com a Lei no 11.101, de 9 de fevereiro de 2005 que regula a recuperação judicial, a extrajudicial e a falência do empresário e da sociedade empresária, este Laudo avalia a viabilidade econômico-financeira da Recuperanda, no âmbito do PRJ, com certas cláusulas de limitações.

Portanto, este Laudo, suas conclusões, bem como seus apêndices e anexos, não devem ser interpretados, ou utilizados, sem levar em consideração tais cláusulas.

Este Laudo, bem como as opiniões e conclusões nele contidas, foram realizados para as empresas ACCELL SOLUÇÕES PARA ENERGIA E ÁGUA LTDA, no contexto do seu PRJ. Este Laudo é constituído de 12 páginas e não deverá ser manuseado ou distribuído, a quem quer que seja, em partes, hipótese em que nenhuma responsabilidade poderá ser atribuída à contratada.

Qualquer usuário e/ou receptor deste Laudo deve estar ciente das condições, premissas e assunções que nortearam sua elaboração, das situações de mercado e econômicas do Brasil, assim como ao segmento econômico no qual as empresas ACCELL SOLUÇÕES PARA ENERGIA E ÁGUA LTDA.

As diferenças entre o conteúdo deste Laudo e o de documentos que tenham o mesmo objeto deste trabalho se devem exclusivamente à utilização de distintas fontes de informação e a aplicação de diferentes metodologias de tratamento de dados.

Este trabalho não abrange a avaliação de custos operacionais, melhorias de processos da empresa citada que possam gerar potenciais reduções de custos, e otimizações operacionais e administrativas.

As considerações apresentadas neste Laudo são práticas comuns em estudos desta natureza, as quais possuimos significativo conhecimento e experiência.

Este documento é cópia do original, assinado digitalmente por CARLOS ROBERTO DENESZCZUK ANTONIO e Tribunal de Justica do Estado de Sao Paulo, protocolado em 10/10/2022 às 19:38 , sob o número WAMR22701511801
Para conferir o original, acesse o site https://esaj.tjsp.jus.br/pastadigital/pg/abrirConferenciaDocumento.do, informe o processo 1007410-69.2022.8.26.0019 e código DB08AFD.

3. Histórico da Accell Soluções para Energia e Água Ltda.

Formalmente, e com base nos registros públicos, a Requerente iniciou suas atividades em 10/01/1989, na cidade de Campinas e sob a razão social de SCHLUMBERGER INDUSTRIAS LTDA.

Em 27/11/2001, após reestruturação societária e retirada / ingressos de novos sócios, a sociedade passou a exercer as suas atividades sob a razão social de ACTARIS LTDA., momento no qual começou a operar em atividades relacionadas à indústria, já ligada à sua atividade atual.

Em 2007, a Actaris foi adquirida pelo grupo "Itron", que é líder mundial em projeto e fabricação de medidores e sistemas associados para os mercados de eletricidade, gás, água e aquecimento, quando então, a partir de 2009, a Requerente passou a exercer a sua atividade sob a razão social de ITRON SOLUÇÕES PARA ENERGIA E ÁGUA LTDA.

No ano de 2010 e em razão da expansão das atividades, houve a transferência da atividade fabril que era até então exercida em Campinas/SP, para a cidade de Sumaré/SP.

No ano de 2014, quando a Requerente já contava com uma unidade de negócios de apoio na cidade de Americana, ocorre a unificação das unidades, quando a atividade empresarial que passa a ser concentrada em Americana, como o principal estabelecimento da companhia.

No ano de 2018, a "Itron", em seu projeto de expansão das atividades, adquire a empresa Silver Springs Networks, para impulsionar a inovação e crescimento nos setores de redes inteligentes, cidade inteligente e internet das coisas.

Assim, ao portfólio até então trabalhado, são adicionadas soluções em rede, comunicações, iluminação de rua e automação de distribuição.

Em 2020, com a intenção da "Itron" de deixar a operação na América Latina e especialmente no Brasil, uma nova reestruturação societária ocorre, liderada pela empresa Mexicana INSTALACIÓN PROFESIONAL Y TECNOLOGÍAS DEL CENTRO S.A DE C.V (a INSPROTEC), e a Requerente passa a exercer as suas atividades sob nova composição acionária e sob a atual razão social, de ACCELL SOLUÇÕES PARA ENERGIA E ÁGUA LTDA.

Atualmente a empresa possui uma única planta ativa, na comarca de Americana-SP, onde concentra toda a atividade, desde a gestão (direção e todos os departamentos), vendas, produção, logística, manutenção e a pesquisa e desenvolvimento de produtos.

A "Accell" ainda possui outras 2 filiais, em Cascavel-CE e Lima/Peru, no entanto ambas estão inoperantes.

- Accell Soluções para Energia e Água Ltda. - Matriz (CNPJ 60.882.719/0006-30)

  Avenida Joaquim Bôer, nº 792, Bairro Vila Helena, CEP 13477-360, Americana, SP, Brasil.

- Accel Soluções para Energia e Água Ltda. - Filial (RUC 20503017530)

  Avenida La Floresta, nº 497, Int. 201, Urb. Chacarilla del Estanque, Lima, Peru.

Este documento é cópia do original, assinado digitalmente por CARLOS ROBERTO DENESZCZUK ANTONIO e Tribunal de Justica do Estado de Sao Paulo, protocolado em 10/10/2022 às 19:38 , sob o número WAMR22701511801
Para conferir o original, acesse o site https://esaj.tjsp.jus.br/pastadigital/pg/abrirConferenciaDocumento.do, informe o processo 1007410-69.2022.8.26.0019 e código DB08AFD.

4. Mercado de atuação

A sociedade exerce suas atividades sob a marca “ACCELL” e cuja atividade principal consiste em: fabricação, comercialização, venda, importação, exportação, reparos e manutenção em todo tipo de equipamento ou componentes de natureza mecânica, eletromecânica ou eletrônica, em particular instrumentos de medição, proteção, regulagem e controle de energia elétrica, fluídos e gases em geral, equipamentos de telemetria, cartões de memória, sistemas computadorizados, eletrônicos, mecânicos ou eletromecânicos, controles de processos e suas matérias-primas, componentes, máquinas, ferramentas especiais em qualquer tipo de unidade de força hidráulica, sistemas de controles, de produção própria ou de terceiros, locação de equipamentos e outras atividades descritas em seu contrato social.

A atuação da empresa é especialmente concentrada no fornecimento de equipamentos e tecnologia em soluções para gestão dos serviços de água e visam atender as sociedades que trabalham com os serviços de fornecimento e tratamento de água e saneamento, contratada majoritariamente por processos licitatórios.

Essas soluções para serviços de água usam a tecnologia para aumentar a vida útil de ativos, reduzir a interrupção de serviços e o gasto de energia, controlar custos de manutenção, evitar desperdício de água não cobrada, a fim de proteger as receitas e melhorar a qualidade do serviço para o consumidor final.

5. Avaliação de Edificações, Bens e Ativos Imobilizados

Foram realizados avaliações de Edificações, Bens e Ativos Imobilizados,na planta de Americana, o valor total avaliado é de **R$ 55.716.200,00** e Bens Imóveis **57.090.000,00** – atualizado outubro/22

Este documento é cópia do original, assinado digitalmente por CARLOS ROBERTO DENESZCZUK ANTONIO e Tribunal de Justica do Estado de Sao Paulo, protocolado em 10/10/2022 às 19:38 , sob o número WAMR22701511801
Para conferir o original, acesse o site https://esaj.tjsp.jus.br/pastadigital/pg/abrirConferenciaDocumento.do, informe o processo 1007410-69.2022.8.26.0019 e código DB08AFD.

6. Analise de Mercado

Expansão focada nos medidores de alta precisão para diversos mercados na América Latina, África e Ásia.

As empresas privadas necessitarão de medidores no curtíssimo prazo para incrementar receita de novas concessões e reduzir o playback das operações.

As empresas publicas precisarão mostrar melhoria em sua eficiência(financeira e operacional), além de reduzir as perdas comerciais.Caso não consigam demontrar essa capacidade, terão que conceder seus serviços.

Expansão prevista também nas operações de gás e eletricidade, porém de maneira mais conservadora.

Lançamento do produto Ecocazt,um produto ecológico,resistente,desruptivo,inovador no mercado, uma evolução das ligas metalicas.

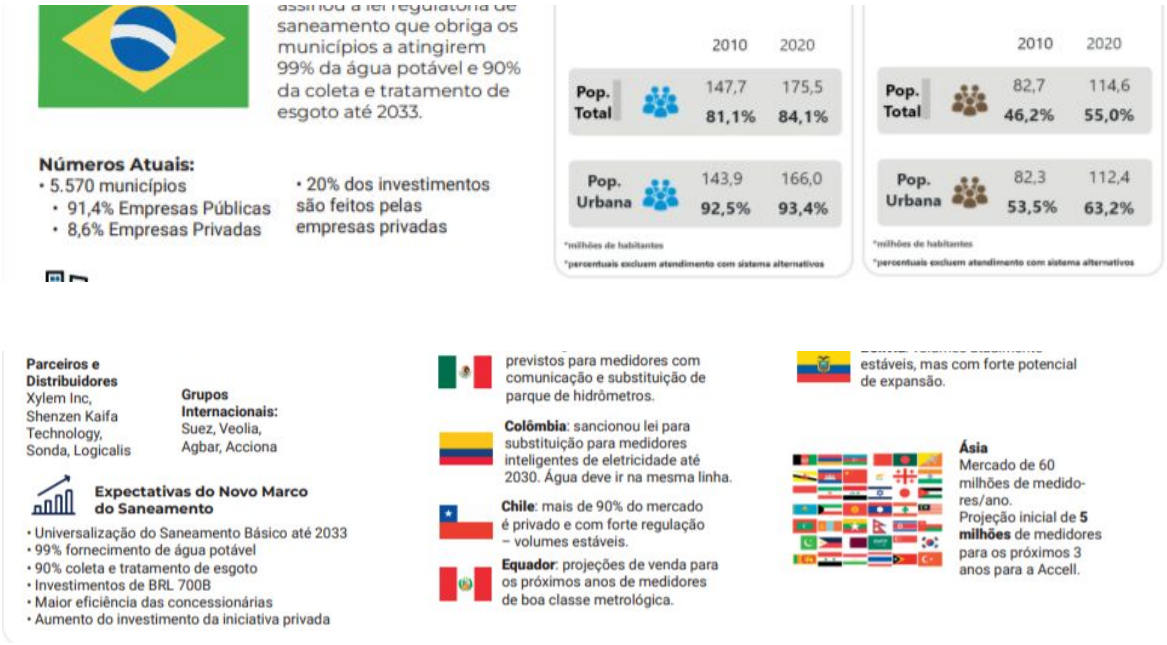

Este documento é cópia do original, assinado digitalmente por CARLOS ROBERTO DENESZCZUK ANTONIO e Tribunal de Justica do Estado de Sao Paulo, protocolado em 10/10/2022 às 19:38 , sob o número WAMR22701511801
Para conferir o original, acesse o site https://esaj.tjsp.jus.br/pastadigital/pg/abrirConferenciaDocumento.do, informe o processo 1007410-69.2022.8.26.0019 e código DB08AFD.

7. Projeção DRE – Demonstração do Resultado do Exercício, BP – Balanço Patrimonial e FC – Fluxo de Caixa

Neste capítulo são apresentadas as projeções econômico-financeiras mais recentes da Accell Soluções, as quais consideram as premissas macroeconômicas, operacionais e financeiras estimadas pela Companhia no âmbito de seu PRJ.

Os fluxos de caixa esperados para o negócio após uma eventual aprovação do PRJ ainda estarão sujeitos a eventuais alterações. Além das incertezas naturais inerentes a essas projeções, há outros fatores que podem comprometer o fluxo de caixa futuro do negócio, tais como: práticas contábeis a serem adotadas, planejamento tributário decorrente do tratamento fiscal dado às transações subjacentes ao PRJ, entendimentos regulatórios, entendimento legal, a não efetivação dos aportes de capital e recursos de terceiros previstos, além do próprio perfil dos débitos resultantes da AGC em um cenário de continuidade.

Todas as premissas assumidas neste Laudo foram baseadas em cenários esperados e projetados exclusivamente pela Companhia e seus administradores, assessores e demais prestadores de serviço contratados para elaboração do PRJ. As conclusões desse trabalho contidas no PRJ assumem, dessa forma, a premissa básica de que, ao projetar estes cenários, a Companhia observou todos os aspectos legais, regulatórios e fiscais aplicáveis. Importante salientar que tais entendimentos da Companhia ao projetar tais cenários podem ser diversos daqueles de seus credores, autoridades fiscais, autoridades legais e agências reguladoras.

Lucro Bruto %	*9%*	*32%*	*37%*	*39%*	*39%*	*39%*	*39%*	*39%*	*39%*	*39%*	*39%*
RECEITAS (DESPESAS) OPERACIONAIS											
Vendas	(10.283)	(11.517)	(12.669)	(14.062)	(14.062)	(14.062)	(14.062)	(14.062)	(14.062)	(14.062)	(14.062)
Administrativas e gerais	(21.649)	(20.228)	(21.240)	(22.302)	(22.302)	(22.302)	(22.302)	(22.302)	(22.302)	(22.302)	(22.302)
Pesquisa e desenvolvimento	(1.906)	(1.426)	(1.497)	(1.572)	(1.572)	(1.572)	(1.572)	(1.572)	(1.572)	(1.572)	(1.572)
Outros resultados operacionais, líquidos	3.025	(243)	(256)	(268)	(268)	(268)	(268)	(268)	(268)	(268)	(268)
RESULTADO ANTES DO RESULTADO FINANCEIRO	**(14.515)**	**71.900**	**112.350**	**176.808**	**176.808**	**176.808**	**176.808**	**176.808**	**176.808**	**176.808**	**176.808**
Despesas financeiras	(32.402)	(32.748)	(32.922)	(32.922)	(32.922)	(32.922)	(32.922)	(32.922)	(32.922)	(32.922)	(32.922)
Receitas financeiras	21.937	21.937	21.937	21.937	21.937	21.937	21.937	21.937	21.937	21.937	21.937
Resultado equivalência patrimonial	1.389	-	-	-	-	-	-	-	-	-	-
LUCRO (PREJUÍZO) ANTES DO IMPOSTO DE RENDA E DA	**(23.591)**	**61.089**	**101.365**	**165.824**	**165.824**	**165.824**	**165.824**	**165.824**	**165.824**	**165.824**	**165.824**
Imposto de renda e contribuição social correntes	-	(15.272)	(25.341)	(41.456)	(41.456)	(41.456)	(41.456)	(41.456)	(41.456)	(41.456)	(41.456)
Imposto de renda e contribuição social diferidos	-	-	-	-	-	-	-	-	-	-	-
Total do imposto de renda e da contribuição social	**-**	**(15.272)**	**(25.341)**	**(41.456)**	**(41.456)**	**(41.456)**	**(41.456)**	**(41.456)**	**(41.456)**	**(41.456)**	**(41.456)**
LUCRO (PREJUÍZO) DO EXERCÍCIO	**(23.591)**	**45.816**	**76.024**	**124.368**	**124.368**	**124.368**	**124.368**	**124.368**	**124.368**	**124.368**	**124.368**

Lucro Bruto %	*39%*	*39%*	*39%*	*39%*	*39%*	*39%*	*39%*	*39%*	*39%*	*39%*	*39%*	*39%*	*39%*
RECEITAS (DESPESAS) OPERACIONAIS													
Vendas	(14.062)	(14.062)	(14.062)	(14.062)	(14.062)	(14.062)	(14.062)	(14.062)	(14.062)	(14.062)	(14.062)	(14.062)	(14.062)
Administrativas e gerais	(22.302)	(22.302)	(22.302)	(22.302)	(22.302)	(22.302)	(22.302)	(22.302)	(22.302)	(22.302)	(22.302)	(22.302)	(22.302)
Pesquisa e desenvolvimento	(1.572)	(1.572)	(1.572)	(1.572)	(1.572)	(1.572)	(1.572)	(1.572)	(1.572)	(1.572)	(1.572)	(1.572)	(1.572)
Outros resultados operacionais, líquidos	(268)	(268)	(268)	(268)	(268)	(268)	(268)	(268)	(268)	(268)	(268)	(268)	(268)
RESULTADO ANTES DO RESULTADO FINANCEIRO	**176.808**	**176.808**	**176.808**	**176.808**	**176.808**	**176.808**	**176.808**	**176.808**	**176.808**	**176.808**	**176.808**	**176.808**	**176.808**
Despesas financeiras	(32.922)	(32.922)	(32.922)	(32.922)	(32.922)	(32.922)	(32.922)	(32.922)	(32.922)	(32.922)	(32.922)	(32.922)	(32.922)
Receitas financeiras	21.937	21.937	21.937	21.937	21.937	21.937	21.937	21.937	21.937	21.937	21.937	21.937	21.937
Resultado equivalência patrimonial	-	-	-	-	-	-	-	-	-	-	-	-	-
LUCRO (PREJUÍZO) ANTES DO IMPOSTO DE RENDA E DA	**165.824**	**165.824**	**165.824**	**165.824**	**165.824**	**165.824**	**165.824**	**165.824**	**165.824**	**165.824**	**165.824**	**165.824**	**165.824**
Imposto de renda e contribuição social correntes	(41.456)	(41.456)	(41.456)	(41.456)	(41.456)	(41.456)	(41.456)	(41.456)	(41.456)	(41.456)	(41.456)	(41.456)	(41.456)
Imposto de renda e contribuição social diferidos	-	-	-	-	-	-	-	-	-	-	-	-	-
Total do imposto de renda e da contribuição social	**(41.456)**	**(41.456)**	**(41.456)**	**(41.456)**	**(41.456)**	**(41.456)**	**(41.456)**	**(41.456)**	**(41.456)**	**(41.456)**	**(41.456)**	**(41.456)**	**(41.456)**
LUCRO (PREJUÍZO) DO EXERCÍCIO	**124.368**	**124.368**	**124.368**	**124.368**	**124.368**	**124.368**	**124.368**	**124.368**	**124.368**	**124.368**	**124.368**	**124.368**	**124.368**

Este documento é cópia do original, assinado digitalmente por CARLOS ROBERTO DENESZCZUK ANTONIO e Tribunal de Justica do Estado de Sao Paulo, protocolado em 10/10/2022 às 19:38 , sob o número WAMR22701511801
Para conferir o original, acesse o site https://esaj.tjsp.jus.br/pastadigital/pg/abrirConferenciaDocumento.do, informe o processo 1007410-69.2022.8.26.0019 e código DB08AFD.

ACCELL SOLUÇÕES PARA ENERGIA E ÁGUA LTDA.

BALANÇO PATRIMONIAL
(Em milhares de Reais - R$)

ATIVO	2022	2023	2024	2025	2026	2027	2028	2029	2030	2031	2032	2033
CIRCULANTE												
Caixa e equivalentes de caixa	4.550	28.721	71.416	184.802	302.758	430.709	552.569	674.420	796.260	918.089	1.039.907	1.161.715
Contas a receber de clientes	11.922	43.971	33.291	45.829	46.333	46.842	47.358	47.879	48.405	48.938	49.476	50.020
Contas a receber de partes relacionadas	9.432	9.432	9.432	9.432	9.432	9.432	9.432	9.432	9.432	9.432	9.432	9.432
Empréstimo de partes relacionadas	5.153	5.153	5.153	5.153	5.153	5.153	5.153	5.153	5.153	5.153	5.153	5.153
Estoques	31.318	32.929	45.829	38.335	45.829	45.829	45.829	45.829	45.829	45.829	45.829	45.829
Impostos a recuperar	48.562	36.422	36.149	36.420	36.693	36.968	37.245	37.525	37.806	38.090	38.375	38.663
Outros créditos	36.296	36.296	36.569	36.843	37.119	37.398	37.678	37.961	38.245	38.532	38.821	39.112
Total do ativo circulante	**147.232**	**192.923**	**237.837**	**356.812**	**483.316**	**612.330**	**735.264**	**858.197**	**981.129**	**1.104.062**	**1.226.993**	**1.349.924**
NÃO CIRCULANTE												
Impostos a recuperar	1.806	1.835	1.806	1.806	1.806	1.806	1.806	1.806	1.806	1.806	1.806	1.806
Imposto de renda e contribuição social diferidos	221	221	221	221	221	221	221	221	221	221	221	221
Depósitos judiciais	2.530	2.530	2.530	2.530	2.530	2.530	2.530	2.530	2.530	2.530	2.530	2.530
Ativo líquido do plano de benefício definido	1.816	1.816	1.816	1.816	1.816	1.816	1.816	1.816	1.816	1.816	1.816	1.816
Investimento	-	-	-	-	-	-	-	-	-	-	-	-
Intangível	20.026	20.026	20.026	20.026	20.026	20.026	20.026	20.026	20.026	20.026	20.026	20.026
Imobilizado	29.449	32.571	34.138	35.705	29.743	21.271	18.878	16.485	14.092	11.698	9.305	6.912
Ativos de direito de uso	-	-	-	-	-	-	-	-	-	-	-	-
Total do ativo não circulante	**55.848**	**59.000**	**60.537**	**62.105**	**56.142**	**47.670**	**45.277**	**42.884**	**40.491**	**38.098**	**35.705**	**33.312**
TOTAL DO ATIVO	**203.080**	**251.923**	**298.374**	**418.917**	**539.459**	**660.000**	**780.541**	**901.081**	**1.021.620**	**1.142.159**	**1.262.698**	**1.383.235**

ACCELL SOLUÇÕES PARA ENERGIA E ÁGUA LTDA.

BALANÇO PATRIMONIAL
(Em milhares de Reais - R$)

ATIVO	2034	2035	2036	2037	2038	2039	2040	2041	2042	2043	2044	2045
CIRCULANTE												
Caixa e equivalentes de caixa	1.283.512	1.405.297	1.526.805	1.646.175	1.765.534	1.884.881	2.004.217	2.123.541	2.243.156	2.362.759	2.490.885	2.618.999
Contas a receber de clientes	50.571	51.127	51.689	52.258	52.833	53.414	54.001	54.595	55.196	55.803	56.417	57.037
Contas a receber de partes relacionadas	9.432	9.432	9.432	9.432	9.432	9.432	9.432	9.432	9.432	9.432	9.432	9.432
Empréstimo de partes relacionadas	5.153	5.153	5.153	5.153	5.153	5.153	5.153	5.153	5.153	5.153	5.153	5.153
Estoques	45.829	45.829	45.829	45.829	45.829	45.829	45.829	45.829	45.829	45.829	45.829	45.829
Impostos a recuperar	38.953	39.245	39.539	39.836	40.135	40.436	40.739	41.045	41.352	41.663	41.975	42.290
Outros créditos	39.406	39.701	39.999	40.299	40.601	40.906	41.213	41.522	41.833	42.147	42.463	42.781
Total do ativo circulante	**1.472.854**	**1.595.784**	**1.718.445**	**1.838.981**	**1.959.515**	**2.080.049**	**2.200.583**	**2.321.116**	**2.441.950**	**2.562.785**	**2.692.153**	**2.821.521**
NÃO CIRCULANTE												
Impostos a recuperar	1.806	1.806	1.806	1.806	1.806	1.806	1.806	1.806	1.806	1.806	1.806	1.806
Imposto de renda e contribuição social diferidos	221	221	221	221	221	221	221	221	221	221	221	221
Depósitos judiciais	2.530	2.530	2.530	2.530	2.530	2.530	2.530	2.530	2.530	2.530	2.530	2.530
Ativo líquido do plano de benefício definido	1.816	1.816	1.816	1.816	1.816	1.816	1.816	1.816	1.816	1.816	1.816	1.816
Investimento	-	-	-	-	-	-	-	-	-	-	-	-
Intangível	20.026	20.026	20.026	20.026	20.026	20.026	20.026	20.026	20.026	20.026	20.026	20.026
Imobilizado	4.519	2.126	-	-	-	-	-	-	-	-	-	-
Ativos de direito de uso	-	-	-	-	-	-	-	-	-	-	-	-
Total do ativo não circulante	**30.918**	**28.525**	**26.399**	**26.399**	**26.399**	**26.399**	**26.399**	**26.399**	**26.399**	**26.399**	**26.399**	**26.399**
TOTAL DO ATIVO	**1.503.773**	**1.624.309**	**1.744.845**	**1.865.380**	**1.985.915**	**2.106.449**	**2.226.982**	**2.347.515**	**2.468.350**	**2.589.184**	**2.718.552**	**2.847.920**

Este documento é cópia do original, assinado digitalmente por CARLOS ROBERTO DENESZCZUK ANTONIO e Tribunal de Justica do Estado de Sao Paulo, protocolado em 10/10/2022 às 19:38 , sob o número WAMR22701511801
Para conferir o original, acesse o site https://esaj.tjsp.jus.br/pastadigital/pg/abrirConferenciaDocumento.do, informe o processo 1007410-69.2022.8.26.0019 e código DB08AFD.

PASSIVO E PATRIMÔNIO LÍQUIDO	2021	2022	2023	2024	2025	2026	2027	2028	2029	2030	2031	2032	2033
CIRCULANTE													
Fornecedores	72.230	92.890	95.676	87.447	85.642	83.837	82.032	80.227	78.422	76.617	74.812	73.007	71.202
Fornecedores - partes relacionadas	6.668	5.375.241,10	5.375	5.159	4.943.468,56	4.728	4.512	4.296	4.080	3.864	3.648	3.432	3.216
Empréstimos e financiamentos - partes relacionadas	-	-	-	-	-	-	-	-	-	-	-	-	-
Empréstimos e financiamentos	25.642	-	-	-	-	-	-	-	-	-	-	-	-
Salários, férias e encargos sociais a pagar	4.941	10.887	11.127	11.004	10.881	10.756	10.632	10.506	10.380	10.254	10.126	9.998	9.870
Tributos a recolher	1.412	884	884	884	884	884	884	884	884	884	884	884	884
Provisão para garantias	159	194	194	194	194	194	194	194	194	194	194	194	194
Provisão para demandas judiciais	-	-	-	-	-	-	-	-	-	-	-	-	-
Valores a pagar de arrendamento financeiro	-	-	-	-	-	-	-	-	-	-	-	-	-
Outras contas a pagar	8.262	13.390	13.390	13.390	13.390	13.390	13.390	13.390	13.390	13.390	13.390	13.390	13.390
Total do passivo circulante	**119.315**	**123.619**	**126.646**	**118.077**	**115.933**	**113.788**	**111.642**	**109.496**	**107.349**	**105.201**	**103.053**	**100.904**	**98.755**
NÃO CIRCULANTE													
Empréstimos e financiamentos - partes relacionadas	842	565	565	565	565	565	565	565	565	565	565	565	565
Empréstimos e financiamentos	9.993	33.620	33.620	31.939	30.258	28.577	26.896	25.215	23.534	21.853	20.172	18.491	16.810
Provisão para garantias	145	188	188	188	188	188	188	188	188	188	188	188	188
Provisão para demandas judiciais	13.882	13.870	13.870										
Valores a pagar de arrendamento financeiro	-	-	-	-	-	-	-	-	-	-	-	-	-
Outras contas a pagar	4.100	5.454	5.454										
Total do passivo não circulante	28.961	53.697	53.697	32.692	31.011	29.330	27.649	25.969	24.288	22.607	20.926	19.245	17.564
TOTAL DO PASSIVO	**148.276**	**177.316**	**180.343**	**150.770**	**146.944**	**143.118**	**139.292**	**135.464**	**131.636**	**127.808**	**123.979**	**120.149**	**116.319**
PATRIMÔNIO LÍQUIDO													
Capital social	231.614	231.614	231.614	231.614	231.614	231.614	231.614	231.614	231.614	231.614	231.614	231.614	231.614
Reserva de capital	278	278	278	278	278	278	278	278	278	278	278	278	278
Prejuízos acumulados	(182.537)	(206.128)	(160.312)	(84.288)	40.080	164.448	288.817	413.185	537.553	661.921	786.289	910.657	1.035.025
Total do patrimônio líquido	**49.355**	**25.764**	**71.580**	**147.604**	**271.972**	**396.340**	**520.708**	**645.077**	**769.445**	**893.813**	**1.018.181**	**1.142.549**	**1.266.917**
TOTAL DO PASSIVO E PATRIMÔNIO LÍQUIDO	**197.631**	**203.080**	**251.923**	**298.374**	**418.917**	**539.459**	**660.000**	**780.541**	**901.081**	**1.021.620**	**1.142.159**	**1.262.698**	**1.383.235**

PASSIVO E PATRIMÔNIO LÍQUIDO	2034	2035	2036	2037	2038	2039	2040	2041	2042	2043	2044	2045
CIRCULANTE												
Fornecedores	69.397	67.592	65.787	63.982	62.177	60.372	58.567	56.762	55.260	53.757	58.757	63.757
Fornecedores - partes relacionadas	3.000	2.785	2.569	2.353	2.137	1.921	1.705	1.489	1.273	1.058	1.058	1.058
Empréstimos e financiamentos - partes relacionadas	-	-	-	-	-	-	-	-	-	-	-	-
Empréstimos e financiamentos	-	-	-	-	-	-	-	-	-	-	-	-
Salários, férias e encargos sociais a pagar	9.741	9.611	9.481	9.350	9.218	9.086	8.953	8.820	8.686	8.551	8.551	8.551
Tributos a recolher	884	884	884	884	884	884	884	884	884	884	884	884
Provisão para garantias	194	194	194	194	194	194	194	194	194	194	194	194
Provisão para demandas judiciais	-	-	-	-	-	-	-	-	-	-	-	-
Valores a pagar de arrendamento financeiro	-	-	-	-	-	-	-	-	-	-	-	-
Outras contas a pagar	13.390	13.390	13.390	13.390	13.390	13.390	13.390	13.390	13.390	13.390	13.390	13.390
Total do passivo circulante	**96.605**	**94.455**	**92.303**	**90.152**	**87.999**	**85.846**	**83.693**	**81.538**	**79.686**	**77.833**	**82.833**	**87.833**
NÃO CIRCULANTE												
Empréstimos e financiamentos - partes relacionadas	565	565	565	565	565	565	565	565	565	565	565	565
Empréstimos e financiamentos	15.129	13.448	11.767	10.086	8.405	6.724	5.043	3.362	1.681	0	0	0
Provisão para garantias	188	188	188	188	188	188	188	188	188	188	188	188
Provisão para demandas judiciais												
Valores a pagar de arrendamento financeiro	-	-	-	-	-	-	-	-	-	-	-	-
Outras contas a pagar												
Total do passivo não circulante	15.883	14.202	12.521	10.840	9.159	7.478	5.797	4.116	2.435	754	754	754
TOTAL DO PASSIVO	**112.488**	**108.656**	**104.824**	**100.991**	**97.158**	**93.324**	**89.489**	**85.654**	**82.121**	**78.587**	**83.587**	**88.587**
PATRIMÔNIO LÍQUIDO												
Capital social	231.614	231.614	231.614	231.614	231.614	231.614	231.614	231.614	231.614	231.614	231.614	231.614
Reserva de capital	278	278	278	278	278	278	278	278	278	278	278	278
Prejuízos acumulados	1.159.393	1.283.761	1.408.129	1.532.497	1.656.865	1.781.233	1.905.601	2.029.969	2.154.337	2.278.705	2.403.073	2.527.441
Total do patrimônio líquido	**1.391.285**	**1.515.653**	**1.640.021**	**1.764.389**	**1.888.757**	**2.013.125**	**2.137.493**	**2.261.861**	**2.386.229**	**2.510.597**	**2.634.965**	**2.759.333**
TOTAL DO PASSIVO E PATRIMÔNIO LÍQUIDO	**1.503.773**	**1.624.309**	**1.744.845**	**1.865.380**	**1.985.915**	**2.106.449**	**2.226.982**	**2.347.515**	**2.468.350**	**2.589.184**	**2.718.552**	**2.847.920**

Este documento é cópia do original, assinado digitalmente por CARLOS ROBERTO DENESZCZUK ANTONIO e Tribunal de Justica do Estado de Sao Paulo, protocolado em 10/10/2022 às 19:38 , sob o número WAMR22701511801
Para conferir o original, acesse o site https://esaj.tjsp.jus.br/pastadigital/pg/abrirConferenciaDocumento.do, informe o processo 1007410-69.2022.8.26.0019 e código DB08AFD.

ACCELL SOLUÇÕES PARA ENERGIA E ÁGUA LTDA.

FC -PROJETADO (FLUXO DE CAIXA)

(Em milhares de Reais - R$)

	2022	2023	2024	2025	2026	2027	2028	2029	2030	2031	2032	2033
FLUXO DE CAIXA DAS ATIVIDADES OPERACIONAIS												
Lucro (Prejuízo) do exercício	(23.591)	45.816	76.024	124.368	124.368	124.368	124.368	124.368	124.368	124.368	124.368	124.368
Ajustes para conciliar o prejuízo do exercício ao caixa líquido aplicado nas atividades operacionais:												
Depreciação e amortização	7.998	8.260	8.472	8.472	5.962	8.472	2.393	2.393	2.393	2.393	2.393	2.393
Juros, variação cambial e atualização monetária	(779)	-	-	-	-	-	-	-	-	-	-	-
Provisão (reversão) para contingências	-	-	-	-	-	-	-	-	-	-	-	-
Provisão (reversão) para desvalorização dos estoques, líquida das adições	-	-	-	-	-	-	-	-	-	-	-	-
Provisão (reversão) para garantias, líquida	-	-	-	-	-	-	-	-	-	-	-	-
Imposto de renda e contribuição social diferidos	-	-	-	-	-	-	-	-	-	-	-	-
Provisão para créditos de liquidação duvidosa	-	-	-	-	-	-	-	-	-	-	-	-
Provisão para perdas com multas contratuais	-	-	-	-	-	-	-	-	-	-	-	-
Provisão para perdas com impostos (ICMS) a recuperar	-	-	-	-	-	-	-	-	-	-	-	-
Baixa de bens do ativo imobilizado	-	-	-	-	-	-	-	-	-	-	-	-
Outros ajustes	-	-	-	(7.530)	-	-	-	-	-	-	-	-
	(16.372)	**54.077**	**84.496**	**125.311**	**130.330**	**132.840**	**126.761**	**126.761**	**126.761**	**126.761**	**126.761**	**126.761**
Decréscimo (acréscimo) nas contas de ativo:												
Contas a receber de clientes	20.074	(32.049)	12.093	(11.118)	922	924	925	927	928	929	930	931
Partes relacionados – Ativo	(6.078)	-	-	-	-	-	-	-	-	-	-	-
Partes relacionadas	(776)	-	-	-	-	-	-	-	-	-	-	-
Estoques	263	(1.611)	(12.900)	7.494	(7.494)	-	-	-	-	-	-	-
Impostos a recuperar	(13.410)	12.111	303	(271)	(273)	(275)	(277)	(279)	(281)	(284)	(286)	(288)
Outras contas do ativo, líquidas	(12.385)	(0)	(272)	(274)	(276)	(278)	(280)	(283)	(285)	(287)	(289)	(291)
Depósitos judiciais	(1.152)	-	-	-	-	-	-	-	-	-	-	-
Acréscimo (decréscimo) nas contas de passivo:												
Fornecedores	20.659	2.787	(8.230)	(1.805)	(1.805)	(1.805)	(1.805)	(1.805)	(1.805)	(1.805)	(1.805)	(1.805)
Fornecedores - partes relacionadas	(1.293)	-	(216)	(216)	(216)	(216)	(216)	(216)	(216)	(216)	(216)	(216)
Salários, férias e encargos sociais a pagar	5.946	240	(123)	(124)	(124)	(125)	(125)	(126)	(127)	(127)	(128)	(128)
Valores a pagar de arrendamento financeiro	-	-	-	-	-	-	-	-	-	-	-	-
Receita diferida	-	-	-	-	-	-	-	-	-	-	-	-
Pagamentos de processos judiciais	-	-	-	-	-	-	-	-	-	-	-	-
Outras contas do passivo, líquidas	6.020	0	(19.323)	-	-	-	-	-	-	-	-	-
Caixa líquido aplicado nas atividades operacionais	**1.495**	**35.554**	**55.828**	**118.997**	**121.064**	**131.065**	**124.982**	**124.979**	**124.976**	**124.972**	**124.968**	**124.964**
FLUXO DE CAIXA DAS ATIVIDADES DE INVESTIMENTO												
Aquisição de imobilizado	(2.249)	(11.382)	(10.039)	(2.510)	-	-	-	-	-	-	-	-
Ágio na aquisição de empresas	-	-	-	-	-	-	-	-	-	-	-	-
Recebimento por venda de bens do ativo imobilizado	-	-	-	-	-	-	-	-	-	-	-	-
Partes relacionadas												
Caixa líquido aplicado nas atividades de investimento	**(2.249)**	**(11.382)**	**(10.039)**	**(2.510)**	**-**	**-**	**-**	**-**	**-**	**-**	**-**	**-**
Pagamento Credores PRJ	**-**	**-**	**(1.413)**	**(1.420)**	**(1.427)**	**(1.434)**	**(1.441)**	**(1.448)**	**(1.455)**	**(1.462)**	**(1.469)**	**(1.476)**
FLUXO DE CAIXA DAS ATIVIDADES DE FINANCIAMENTO												
Captação de empréstimo	1.885	-	-	-	-	-	-	-	-	-	-	-
Pagamento de empréstimos e financiamentos partes relacionadas	(277)	-	-	-	-	-	-	-	-	-	-	-
Pagamento de empréstimos e financiamentos	(3.122)	-	(1.681)	(1.681)	(1.681)	(1.681)	(1.681)	(1.681)	(1.681)	(1.681)	(1.681)	(1.681)
Aporte de capital												
Caixa líquido gerado pelas atividades de financiamento	**(1.513)**	**-**	**(3.094)**	**(3.101)**	**(3.108)**	**(3.115)**	**(3.122)**	**(3.129)**	**(3.136)**	**(3.143)**	**(3.150)**	**(3.157)**
Aumento(diminuição) líquida em caixa e equivalentes de caixa	(2.267)	24.172	42.695	113.386	117.957	127.950	121.861	121.850	121.840	121.829	121.818	121.808
Caixa e equivalentes de caixa no início do exercício	6.816	4.550	28.721	71.416	184.802	302.758	430.709	552.569	674.420	796.260	918.089	1.039.907
CAIXA E EQUIVALENTES DE CAIXA NO FIM DO EXERCÍCIO	**4.550**	**28.721**	**71.416**	**184.802**	**302.758**	**430.709**	**552.569**	**674.420**	**796.260**	**918.089**	**1.039.907**	**1.161.715**

ACCELL SOLUÇÕES PARA ENERGIA E ÁGUA LTDA.

FC -PROJETADO (FLUXO DE CAIXA)

(Em milhares de Reais - R$)

	2034	2035	2036	2037	2038	2039	2040	2041	2042	2043	2044	2045
FLUXO DE CAIXA DAS ATIVIDADES OPERACIONAIS												
Lucro (Prejuízo) do exercício	124.368	124.368	124.368	124.368	124.368	124.368	124.368	124.368	124.368	124.368	124.368	124.368
Ajustes para conciliar o prejuízo do exercício ao caixa líquido aplicado nas atividades operacionais:												
Depreciação e amortização	2.393	2.393	2.126	-	-	-	-	-	-	-	-	-
Juros, variação cambial e atualização monetária	-	-	-	-	-	-	-	-	-	-	-	-
Provisão (reversão) para contingências	-	-	-	-	-	-	-	-	-	-	-	-
Provisão (reversão) para desvalorização dos estoques, líquida das adições	-	-	-	-	-	-	-	-	-	-	-	-
Provisão (reversão) para garantias, líquida	-	-	-	-	-	-	-	-	-	-	-	-
Imposto de renda e contribuição social diferidos	-	-	-	-	-	-	-	-	-	-	-	-
Provisão para créditos de liquidação duvidosa	-	-	-	-	-	-	-	-	-	-	-	-
Provisão para perdas com multas contratuais	-	-	-	-	-	-	-	-	-	-	-	-
Provisão para perdas com impostos (ICMS) a recuperar	-	-	-	-	-	-	-	-	-	-	-	-
Baixa de bens do ativo imobilizado	-	-	-	-	-	-	-	-	-	-	-	-
Outros ajustes	-	-	-	-	-	-	-	-	-	-	-	-
	126.761	**126.761**	**126.494**	**124.368**	**124.368**	**124.368**	**124.368**	**124.368**	**124.368**	**124.368**	**124.368**	**124.368**
Decréscimo (acréscimo) nas contas de ativo:												
Contas a receber de clientes	932	933	934	935	936	937	937	938	828	770	(614)	(621)
Partes relacionados – Ativo	-	-	-	-	-	-	-	-	-	-	-	-
Partes relacionadas	-	-	-	-	-	-	-	-	-	-	-	-
Estoques	-	-	-	-	-	-	-	-	-	-	-	-
Impostos a recuperar	(290)	(292)	(294)	(297)	(299)	(301)	(303)	(306)	(308)	(310)	(312)	(315)
Outras contas do ativo, líquidas	(293)	(296)	(298)	(300)	(302)	(305)	(307)	(309)	(311)	(314)	(316)	(318)
Depósitos judiciais	-	-	-	-	-	-	-	-	-	-	-	-
Acréscimo (decréscimo) nas contas de passivo:												
Fornecedores	(1.805)	(1.805)	(1.805)	(1.805)	(1.805)	(1.805)	(1.805)	(1.805)	(1.502)	(1.502)	5.000	5.000
Fornecedores - partes relacionadas	(216)	(216)	(216)	(216)	(216)	(216)	(216)	(216)	(216)	(216)	-	-
Salários, férias e encargos sociais a pagar	(129)	(130)	(130)	(131)	(132)	(132)	(133)	(133)	(134)	(135)	-	-
Valores a pagar de arrendamento financeiro	-	-	-	-	-	-	-	-	-	-	-	-
Receita diferida	-	-	-	-	-	-	-	-	-	-	-	-
Pagamentos de processos judiciais	-	-	-	-	-	-	-	-	-	-	-	-
Outras contas do passivo, líquidas	-	-	-	-	-	-	-	-	-	-	-	-
Caixa líquido aplicado nas atividades operacionais	**124.960**	**124.956**	**124.685**	**122.555**	**122.551**	**122.546**	**122.542**	**122.537**	**122.724**	**122.662**	**128.126**	**128.114**
FLUXO DE CAIXA DAS ATIVIDADES DE INVESTIMENTO												
Aquisição de imobilizado	-	-	-	-	-	-	-	-	-	-	-	-
Ágio na aquisição de empresas	-	-	-	-	-	-	-	-	-	-	-	-
Recebimento por venda de bens do ativo imobilizado	-	-	-	-	-	-	-	-	-	-	-	-
Partes relacionadas												
Caixa líquido aplicado nas atividades de investimento	**-**	**-**	**-**	**-**	**-**	**-**	**-**	**-**	**-**	**-**	**-**	**-**
Pagamento Credores PRJ	**(1.483)**	**(1.490)**	**(1.497)**	**(1.504)**	**(1.511)**	**(1.518)**	**(1.525)**	**(1.532)**	**(1.428)**	**(1.378)**	**-**	**-**
FLUXO DE CAIXA DAS ATIVIDADES DE FINANCIAMENTO												
Captação de empréstimo	-	-	-	-	-	-	-	-	-	-	-	-
Pagamento de empréstimos e financiamentos partes relacionadas	-	-	-	-	-	-	-	-	-	-	-	-
Pagamento de empréstimos e financiamentos	(1.681)	(1.681)	(1.681)	(1.681)	(1.681)	(1.681)	(1.681)	(1.681)	(1.681)	(1.681)	-	-
Aporte de capital												
Caixa líquido gerado pelas atividades de financiamento	**(3.164)**	**(3.171)**	**(3.178)**	**(3.185)**	**(3.192)**	**(3.199)**	**(3.206)**	**(3.213)**	**(3.109)**	**(3.059)**	**-**	**-**
Aumento(diminuição) líquida em caixa e equivalentes de caixa	121.797	121.786	121.507	119.370	119.359	119.347	119.336	119.324	119.615	119.603	128.126	128.114
Caixa e equivalentes de caixa no início do exercício	1.161.715	1.283.512	1.405.297	1.526.805	1.646.175	1.765.534	1.884.881	2.004.217	2.123.541	2.243.156	2.362.759	2.490.885
CAIXA E EQUIVALENTES DE CAIXA NO FIM DO EXERCÍCIO	**1.283.512**	**1.405.297**	**1.526.805**	**1.646.175**	**1.765.534**	**1.884.881**	**2.004.217**	**2.123.541**	**2.243.156**	**2.362.759**	**2.490.885**	**2.618.999**

Este documento é cópia do original, assinado digitalmente por CARLOS ROBERTO DENESZCZUK ANTONIO e Tribunal de Justica do Estado de Sao Paulo, protocolado em 10/10/2022 às 19:38 , sob o número WAMR22701511801
Para conferir o original, acesse o site https://esaj.tjsp.jus.br/pastadigital/pg/abrirConferenciaDocumento.do, informe o processo 1007410-69.2022.8.26.0019 e código DB08AFD.

8. Conclusão

Confirmando as projeções, com o aumento na receita e os ajustes nos custos e despesas, recuperando a capacidade produtiva através dos investimentos físicos, assim como estando corretos todos os dados e bases internas de informações que analisamos, entendo que o Plano de Recuperação da **ACCELL SOLUÇÕES PARA ENERGIA E ÁGUA LTDA.** é viável do ponto de vista econômico-financeiro.
Respeitando-se as condições dos cenários apresentados e tendo por base o trabalho, os modelos e ferramentas gerenciais aplicados, de acordo com a prática usual de aplicação da metodologia. Essa conclusão tal qual não abrange uma opinião sobre a capacidade comercial e operacional da **ACCELL SOLUÇÕES PARA ENERGIA E ÁGUA LTDA.** em atingir tais resultados, o que está ainda sujeito ao impacto de fatores externos diversos e que, fogem ao controle de seus administradores e sócios.

9. Considerações Finais

Reforçamos que este documento foi elaborado com base em informações colhidas na base de dados interna da **Accell Soluções para Energia e Água Ltda**., assim como em informações de mercado colhida em fontes externas e de acordo com as melhores práticas do setor. Reforço que as projeções realizadas poderão não se concretizar dado que há variáveis normais de mercado e por variáveis não previstas ou não previsíveis nesse momento, ou mesmo em razão de sua implementação, que estará a cargo da administração. Reservamo-nos o direito de revisar as projeções aqui contidas a qualquer tempo, conforme as variáveis econômicas, operacionais e de mercado sejam alteradas ou demais condições provoquem mudanças nas bases de estudo.

_____

Eduardo de Oliveira Pereira

CPF: 150.944.778-46

CRC – SP-324950/O-9

Este documento é cópia do original, assinado digitalmente por CARLOS ROBERTO DENESZCZUK ANTONIO e Tribunal de Justica do Estado de Sao Paulo, protocolado em 10/10/2022 às 19:38 , sob o número WAMR22701511801
Para conferir o original, acesse o site https://esaj.tjsp.jus.br/pastadigital/pg/abrirConferenciaDocumento.do, informe o processo 1007410-69.2022.8.26.0019 e código DB08AFD.



Laudo de Viabilidade Econômico - Financeiro

Americana, outubro de 2022

Este documento é cópia do original, assinado digitalmente por CARLOS ROBERTO DENESZCZUK ANTONIO e Tribunal de Justica do Estado de Sao Paulo, protocolado em 11/10/2022 às 10:21 , sob o número WAMR22701513634
Para conferir o original, acesse o site https://esaj.tjsp.jus.br/pastadigital/pg/abrirConferenciaDocumento.do, informe o processo 1007410-69.2022.8.26.0019 e código DB19830.

Índice

Sumário

1. **Considerações Gerais.....3**
2. **Limitações.....4**
3. **Histórico da Accell Soluções para Energia e Água LTDA.....5**
4. **Mercado de Atuação.....6**
5. **Avaliação de Edificações e Bens do Ativo Imobilizado.....6**
6. **Analide de Mercado.....7**
7. **Projeção DRE – Demonstração do Resultado do Exercício, BP – Balanço Patrimonial e FC – Fluxo de Caixa.....8**
8. **Conclusão.....10**
9. **Considerações Finais.....10**

Este documento é cópia do original, assinado digitalmente por CARLOS ROBERTO DENESZCZUK ANTONIO e Tribunal de Justica do Estado de Sao Paulo, protocolado em 11/10/2022 às 10:21 , sob o número WAMR22701513634
Para conferir o original, acesse o site https://esaj.tjsp.jus.br/pastadigital/pg/abrirConferenciaDocumento.do, informe o processo 1007410-69.2022.8.26.0019 e código DB19830.

1. Considerações Gerais

O presente Laudo Econômico-Financeiro ("Laudo") tem como objetivo avaliar a viabilidade econômico-financeira no âmbito do Plano de Recuperação Judicial Consolidado ("PRJ") da empresa: ACCELL SOLUÇÕES PARA ENERGIA E ÁGUA LTDA, EM RECUPERAÇÃO JUDICIAL, incrita no CNPJ/MF sob o nº 60.882.719/0006-30, nos termos do art. 52 da Lei n° 11.101/05 .

Para alcançar o objetivo deste trabalho, foram utilizados fatos históricos, informações macroeconômicas e de mercado, bem como informações e dados disponibilizados pela empresa citada e por seus funcionários, administradores, consultores e demais prestadores de serviço.

As conclusões aqui apresentadas são resultantes da análise de Dados e Informações, além de projeções macroeconômicas e de mercado, assim como sobre performance e resultados decorrentes de eventos futuros, e estão sujeitas às seguintes considerações:

- O Laudo ora apresentado envolve questões de julgamentos objetivos e subjetivos face à complexidade das análises dos Dados e Informações e às fontes de informações consultadas ao longo das análises;
- Este Laudo foi feito com base em informações disponibilizadas pela empresas citada, sendo consideradas como fidedignas e verdadeiras;
- Este Laudo foi preparado com a finalidade de avaliar a viabilidade economico financeiro da Recuperanda no âmbito do PRJ;
- Este Laudo foi desenvolvido a pedido da Accell Soluções para Energia e Água Ltda; e não deve ser interpretado por qualquer terceiro como instrumento de decisão para investimento ou opinião em relação ao PRJ;
- Algumas das considerações descritas neste Laudo são baseadas em eventos futuros que representam a expectativa da empresa e de seus administradores, consultores e demais prestadores de serviço, à época em que tais projeções foram elaboradas. Assim, os resultados apresentados neste Laudo representam meras projeções, razão pela qual podem diferir dos resultados que vierem a ser concretizados.

Este documento é cópia do original, assinado digitalmente por CARLOS ROBERTO DENESZCZUK ANTONIO e Tribunal de Justica do Estado de Sao Paulo, protocolado em 11/10/2022 às 10:21 , sob o número WAMR22701513634
Para conferir o original, acesse o site https://esaj.tjsp.jus.br/pastadigital/pg/abrirConferenciaDocumento.do, informe o processo 1007410-69.2022.8.26.0019 e código DB19830.

Dentre os dados e informações utilizadas para elaboração deste Laudo, há informações públicas e informações fornecidas pela empresa citada, que têm como objetivo proporcionar o detalhamento necessário de suas operações, investimentos, estrutura de capital e capacidade de geração de caixa. Este Laudo, sujeito às premissas e assunções nele declaradas, pretende oferecer uma visão da capacidade financeira da Recuperanda no âmbito do PRJ, de modo a permitir a avaliação da continuação das operações das Recuperandas.

2. Limitações

De acordo com a Lei no 11.101, de 9 de fevereiro de 2005 que regula a recuperação judicial, a extrajudicial e a falência do empresário e da sociedade empresária, este Laudo avalia a viabilidade econômico-financeira da Recuperanda, no âmbito do PRJ, com certas cláusulas de limitações.

Portanto, este Laudo, suas conclusões, bem como seus apêndices e anexos, não devem ser interpretados, ou utilizados, sem levar em consideração tais cláusulas.

Este Laudo, bem como as opiniões e conclusões nele contidas, foram realizados para as empresas ACCELL SOLUÇÕES PARA ENERGIA E ÁGUA LTDA, no contexto do seu PRJ. Este Laudo é constituído de 12 páginas e não deverá ser manuseado ou distribuído, a quem quer que seja, em partes, hipótese em que nenhuma responsabilidade poderá ser atribuída à contratada.

Qualquer usuário e/ou receptor deste Laudo deve estar ciente das condições, premissas e assunções que nortearam sua elaboração, das situações de mercado e econômicas do Brasil, assim como ao segmento econômico no qual as empresas ACCELL SOLUÇÕES PARA ENERGIA E ÁGUA LTDA.

As diferenças entre o conteúdo deste Laudo e o de documentos que tenham o mesmo objeto deste trabalho se devem exclusivamente à utilização de distintas fontes de informação e a aplicação de diferentes metodologias de tratamento de dados.

Este trabalho não abrange a avaliação de custos operacionais, melhorias de processos da empresa citada que possam gerar potenciais reduções de custos, e otimizações operacionais e administrativas.

As considerações apresentadas neste Laudo são práticas comuns em estudos desta natureza, as quais possuimos significativo conhecimento e experiência.

Este documento é cópia do original, assinado digitalmente por CARLOS ROBERTO DENESZCZUK ANTONIO e Tribunal de Justica do Estado de Sao Paulo, protocolado em 11/10/2022 às 10:21 , sob o número WAMR22701513634
Para conferir o original, acesse o site https://esaj.tjsp.jus.br/pastadigital/pg/abrirConferenciaDocumento.do, informe o processo 1007410-69.2022.8.26.0019 e código DB19830.

3. Histórico da Accell Soluções para Energia e Água Ltda.

Formalmente, e com base nos registros públicos, a Requerente iniciou suas atividades em 10/01/1989, na cidade de Campinas e sob a razão social de SCHLUMBERGER INDUSTRIAS LTDA.

Em 27/11/2001, após reestruturação societária e retirada / ingressos de novos sócios, a sociedade passou a exercer as suas atividades sob a razão social de ACTARIS LTDA., momento no qual começou a operar em atividades relacionadas à indústria, já ligada à sua atividade atual.

Em 2007, a Actaris foi adquirida pelo grupo "Itron", que é líder mundial em projeto e fabricação de medidores e sistemas associados para os mercados de eletricidade, gás, água e aquecimento, quando então, a partir de 2009, a Requerente passou a exercer a sua atividade sob a razão social de ITRON SOLUÇÕES PARA ENERGIA E ÁGUA LTDA.

No ano de 2010 e em razão da expansão das atividades, houve a transferência da atividade fabril que era até então exercida em Campinas/SP, para a cidade de Sumaré/SP.

No ano de 2014, quando a Requerente já contava com uma unidade de negócios de apoio na cidade de Americana, ocorre a unificação das unidades, quando a atividade empresarial que passa a ser concentrada em Americana, como o principal estabelecimento da companhia.

No ano de 2018, a "Itron", em seu projeto de expansão das atividades, adquire a empresa Silver Springs Networks, para impulsionar a inovação e crescimento nos setores de redes inteligentes, cidade inteligente e internet das coisas.

Assim, ao portfólio até então trabalhado, são adicionadas soluções em rede, comunicações, iluminação de rua e automação de distribuição.

Em 2020, com a intenção da "Itron" de deixar a operação na América Latina e especialmente no Brasil, uma nova reestruturação societária ocorre, liderada pela empresa Mexicana INSTALACIÓN PROFESIONAL Y TECNOLOGÍAS DEL CENTRO S.A DE C.V (a INSPROTEC), e a Requerente passa a exercer as suas atividades sob nova composição acionária e sob a atual razão social, de ACCELL SOLUÇÕES PARA ENERGIA E ÁGUA LTDA.

Atualmente a empresa possui uma única planta ativa, na comarca de Americana-SP, onde concentra toda a atividade, desde a gestão (direção e todos os departamentos), vendas, produção, logística, manutenção e a pesquisa e desenvolvimento de produtos.

A "Accell" ainda possui outras 2 filiais, em Cascavel-CE e Lima/Peru, no entanto ambas estão inoperantes.

- Accell Soluções para Energia e Água Ltda. - Matriz (CNPJ 60.882.719/0006-30)

  Avenida Joaquim Bôer, nº 792, Bairro Vila Helena, CEP 13477-360, Americana, SP, Brasil.

- Accel Soluções para Energia e Água Ltda. - Filial (RUC 20503017530)

  Avenida La Floresta, nº 497, Int. 201, Urb. Chacarilla del Estanque, Lima, Peru.

Este documento é cópia do original, assinado digitalmente por CARLOS ROBERTO DENESZCZUK ANTONIO e Tribunal de Justica do Estado de Sao Paulo, protocolado em 11/10/2022 às 10:21 , sob o número WAMR22701513634
Para conferir o original, acesse o site https://esaj.tjsp.jus.br/pastadigital/pg/abrirConferenciaDocumento.do, informe o processo 1007410-69.2022.8.26.0019 e código DB19830.

4. Mercado de atuação

A sociedade exerce suas atividades sob a marca “ACCELL” e cuja atividade principal consiste em: fabricação, comercialização, venda, importação, exportação, reparos e manutenção em todo tipo de equipamento ou componentes de natureza mecânica, eletromecânica ou eletrônica, em particular instrumentos de medição, proteção, regulagem e controle de energia elétrica, fluídos e gases em geral, equipamentos de telemetria, cartões de memória, sistemas computadorizados, eletrônicos, mecânicos ou eletromecânicos, controles de processos e suas matérias-primas, componentes, máquinas, ferramentas especiais em qualquer tipo de unidade de força hidráulica, sistemas de controles, de produção própria ou de terceiros, locação de equipamentos e outras atividades descritas em seu contrato social.

A atuação da empresa é especialmente concentrada no fornecimento de equipamentos e tecnologia em soluções para gestão dos serviços de água e visam atender as sociedades que trabalham com os serviços de fornecimento e tratamento de água e saneamento, contratada majoritariamente por processos licitatórios.

Essas soluções para serviços de água usam a tecnologia para aumentar a vida útil de ativos, reduzir a interrupção de serviços e o gasto de energia, controlar custos de manutenção, evitar desperdício de água não cobrada, a fim de proteger as receitas e melhorar a qualidade do serviço para o consumidor final.

5. Avaliação de Edificações, Bens e Ativos Imobilizados

Foram realizados avaliações de Edificações, Bens e Ativos Imobilizados,na planta de Americana, o valor total avaliado é de **R$ 55.716.200,00** e Bens Imóveis **57.090.000,00** – atualizado outubro/22

Este documento é cópia do original, assinado digitalmente por CARLOS ROBERTO DENESZCZUK ANTONIO e Tribunal de Justica do Estado de Sao Paulo, protocolado em 11/10/2022 às 10:21 , sob o número WAMR22701513634
Para conferir o original, acesse o site https://esaj.tjsp.jus.br/pastadigital/pg/abrirConferenciaDocumento.do, informe o processo 1007410-69.2022.8.26.0019 e código DB19830.

6. Analise de Mercado

Expansão focada nos medidores de alta precisão para diversos mercados na América Latina, África e Ásia.

As empresas privadas necessitarão de medidores no curtíssimo prazo para incrementar receita de novas concessões e reduzir o playback das operações.

As empresas publicas precisarão mostrar melhoria em sua eficiência(financeira e operacional), além de reduzir as perdas comerciais.Caso não consigam demontrar essa capacidade, terão que conceder seus serviços.

Expansão prevista também nas operações de gás e eletricidade, porém de maneira mais conservadora.

Lançamento do produto Ecocazt,um produto ecológico,resistente,desruptivo,inovador no mercado, uma evolução das ligas metalicas.



Este documento é cópia do original, assinado digitalmente por CARLOS ROBERTO DENESZCZUK ANTONIO e Tribunal de Justica do Estado de Sao Paulo, protocolado em 11/10/2022 às 10:21 , sob o número WAMR22701513634
Para conferir o original, acesse o site https://esaj.tjsp.jus.br/pastadigital/pg/abrirConferenciaDocumento.do, informe o processo 1007410-69.2022.8.26.0019 e código DB19830.

7. Projeção DRE – Demonstração do Resultado do Exercício, BP – Balanço Patrimonial e FC – Fluxo de Caixa

Neste capítulo são apresentadas as projeções econômico-financeiras mais recentes da Accell Soluções, as quais consideram as premissas macroeconômicas, operacionais e financeiras estimadas pela Companhia no âmbito de seu PRJ.

Os fluxos de caixa esperados para o negócio após uma eventual aprovação do PRJ ainda estarão sujeitos a eventuais alterações. Além das incertezas naturais inerentes a essas projeções, há outros fatores que podem comprometer o fluxo de caixa futuro do negócio, tais como: práticas contábeis a serem adotadas, planejamento tributário decorrente do tratamento fiscal dado às transações subjacentes ao PRJ, entendimentos regulatórios, entendimento legal, a não efetivação dos aportes de capital e recursos de terceiros previstos, além do próprio perfil dos débitos resultantes da AGC em um cenário de continuidade.

Todas as premissas assumidas neste Laudo foram baseadas em cenários esperados e projetados exclusivamente pela Companhia e seus administradores, assessores e demais prestadores de serviço contratados para elaboração do PRJ. As conclusões desse trabalho contidas no PRJ assumem, dessa forma, a premissa básica de que, ao projetar estes cenários, a Companhia observou todos os aspectos legais, regulatórios e fiscais aplicáveis. Importante salientar que tais entendimentos da Companhia ao projetar tais cenários podem ser diversos daqueles de seus credores, autoridades fiscais, autoridades legais e agências reguladoras.

Lucro Bruto %	*9%*	*32%*	*37%*	*39%*	*39%*	*39%*	*39%*	*39%*	*39%*	*39%*	*39%*
RECEITAS (DESPESAS) OPERACIONAIS											
Vendas	(10.283)	(11.517)	(12.669)	(14.062)	(14.062)	(14.062)	(14.062)	(14.062)	(14.062)	(14.062)	(14.062)
Administrativas e gerais	(21.649)	(20.228)	(21.240)	(22.302)	(22.302)	(22.302)	(22.302)	(22.302)	(22.302)	(22.302)	(22.302)
Pesquisa e desenvolvimento	(1.906)	(1.426)	(1.497)	(1.572)	(1.572)	(1.572)	(1.572)	(1.572)	(1.572)	(1.572)	(1.572)
Outros resultados operacionais, líquidos	3.025	(243)	(256)	(268)	(268)	(268)	(268)	(268)	(268)	(268)	(268)
RESULTADO ANTES DO RESULTADO FINANCEIRO	**(14.515)**	**71.900**	**112.350**	**176.808**	**176.808**	**176.808**	**176.808**	**176.808**	**176.808**	**176.808**	**176.808**
Despesas financeiras	(32.402)	(32.748)	(32.922)	(32.922)	(32.922)	(32.922)	(32.922)	(32.922)	(32.922)	(32.922)	(32.922)
Receitas financeiras	21.937	21.937	21.937	21.937	21.937	21.937	21.937	21.937	21.937	21.937	21.937
Resultado equivalência patrimonial	1.389	-	-	-	-	-	-	-	-	-	-
LUCRO (PREJUÍZO) ANTES DO IMPOSTO DE RENDA E DA	**(23.591)**	**61.089**	**101.365**	**165.824**	**165.824**	**165.824**	**165.824**	**165.824**	**165.824**	**165.824**	**165.824**
Imposto de renda e contribuição social correntes	-	(15.272)	(25.341)	(41.456)	(41.456)	(41.456)	(41.456)	(41.456)	(41.456)	(41.456)	(41.456)
Imposto de renda e contribuição social diferidos	-	-	-	-	-	-	-	-	-	-	-
Total do imposto de renda e da contribuição social	**-**	**(15.272)**	**(25.341)**	**(41.456)**	**(41.456)**	**(41.456)**	**(41.456)**	**(41.456)**	**(41.456)**	**(41.456)**	**(41.456)**
LUCRO (PREJUÍZO) DO EXERCÍCIO	**(23.591)**	**45.816**	**76.024**	**124.368**	**124.368**	**124.368**	**124.368**	**124.368**	**124.368**	**124.368**	**124.368**

Lucro Bruto %	*39%*	*39%*	*39%*	*39%*	*39%*	*39%*	*39%*	*39%*	*39%*	*39%*	*39%*	*39%*	*39%*
RECEITAS (DESPESAS) OPERACIONAIS													
Vendas	(14.062)	(14.062)	(14.062)	(14.062)	(14.062)	(14.062)	(14.062)	(14.062)	(14.062)	(14.062)	(14.062)	(14.062)	(14.062)
Administrativas e gerais	(22.302)	(22.302)	(22.302)	(22.302)	(22.302)	(22.302)	(22.302)	(22.302)	(22.302)	(22.302)	(22.302)	(22.302)	(22.302)
Pesquisa e desenvolvimento	(1.572)	(1.572)	(1.572)	(1.572)	(1.572)	(1.572)	(1.572)	(1.572)	(1.572)	(1.572)	(1.572)	(1.572)	(1.572)
Outros resultados operacionais, líquidos	(268)	(268)	(268)	(268)	(268)	(268)	(268)	(268)	(268)	(268)	(268)	(268)	(268)
RESULTADO ANTES DO RESULTADO FINANCEIRO	**176.808**	**176.808**	**176.808**	**176.808**	**176.808**	**176.808**	**176.808**	**176.808**	**176.808**	**176.808**	**176.808**	**176.808**	**176.808**
Despesas financeiras	(32.922)	(32.922)	(32.922)	(32.922)	(32.922)	(32.922)	(32.922)	(32.922)	(32.922)	(32.922)	(32.922)	(32.922)	(32.922)
Receitas financeiras	21.937	21.937	21.937	21.937	21.937	21.937	21.937	21.937	21.937	21.937	21.937	21.937	21.937
Resultado equivalência patrimonial	-	-	-	-	-	-	-	-	-	-	-	-	-
LUCRO (PREJUÍZO) ANTES DO IMPOSTO DE RENDA E DA	**165.824**	**165.824**	**165.824**	**165.824**	**165.824**	**165.824**	**165.824**	**165.824**	**165.824**	**165.824**	**165.824**	**165.824**	**165.824**
Imposto de renda e contribuição social correntes	(41.456)	(41.456)	(41.456)	(41.456)	(41.456)	(41.456)	(41.456)	(41.456)	(41.456)	(41.456)	(41.456)	(41.456)	(41.456)
Imposto de renda e contribuição social diferidos	-	-	-	-	-	-	-	-	-	-	-	-	-
Total do imposto de renda e da contribuição social	**(41.456)**	**(41.456)**	**(41.456)**	**(41.456)**	**(41.456)**	**(41.456)**	**(41.456)**	**(41.456)**	**(41.456)**	**(41.456)**	**(41.456)**	**(41.456)**	**(41.456)**
LUCRO (PREJUÍZO) DO EXERCÍCIO	**124.368**	**124.368**	**124.368**	**124.368**	**124.368**	**124.368**	**124.368**	**124.368**	**124.368**	**124.368**	**124.368**	**124.368**	**124.368**

Este documento é cópia do original, assinado digitalmente por CARLOS ROBERTO DENESZCZUK ANTONIO e Tribunal de Justica do Estado de Sao Paulo, protocolado em 11/10/2022 às 10:21 , sob o número WAMR22701513634
Para conferir o original, acesse o site https://esaj.tjsp.jus.br/pastadigital/pg/abrirConferenciaDocumento.do, informe o processo 1007410-69.2022.8.26.0019 e código DB19830.

ACCELL SOLUÇÕES PARA ENERGIA E ÁGUA LTDA.

BALANÇO PATRIMONIAL
(Em milhares de Reais - R$)

ATIVO	2022	2023	2024	2025	2026	2027	2028	2029	2030	2031	2032	2033
CIRCULANTE												
Caixa e equivalentes de caixa	4.550	28.721	71.416	184.802	302.758	430.709	552.569	674.420	796.260	918.089	1.039.907	1.161.715
Contas a receber de clientes	11.922	43.971	33.291	45.829	46.333	46.842	47.358	47.879	48.405	48.938	49.476	50.020
Contas a receber de partes relacionadas	9.432	9.432	9.432	9.432	9.432	9.432	9.432	9.432	9.432	9.432	9.432	9.432
Empréstimo de partes relacionadas	5.153	5.153	5.153	5.153	5.153	5.153	5.153	5.153	5.153	5.153	5.153	5.153
Estoques	31.318	32.929	45.829	38.335	45.829	45.829	45.829	45.829	45.829	45.829	45.829	45.829
Impostos a recuperar	48.562	36.422	36.149	36.420	36.693	36.968	37.245	37.525	37.806	38.090	38.375	38.663
Outros créditos	36.296	36.296	36.569	36.843	37.119	37.398	37.678	37.961	38.245	38.532	38.821	39.112
Total do ativo circulante	**147.232**	**192.923**	**237.837**	**356.812**	**483.316**	**612.330**	**735.264**	**858.197**	**981.129**	**1.104.062**	**1.226.993**	**1.349.924**
NÃO CIRCULANTE												
Impostos a recuperar	1.806	1.835	1.806	1.806	1.806	1.806	1.806	1.806	1.806	1.806	1.806	1.806
Imposto de renda e contribuição social diferidos	221	221	221	221	221	221	221	221	221	221	221	221
Depósitos judiciais	2.530	2.530	2.530	2.530	2.530	2.530	2.530	2.530	2.530	2.530	2.530	2.530
Ativo líquido do plano de benefício definido	1.816	1.816	1.816	1.816	1.816	1.816	1.816	1.816	1.816	1.816	1.816	1.816
Investimento	-	-	-	-	-	-	-	-	-	-	-	-
Intangível	20.026	20.026	20.026	20.026	20.026	20.026	20.026	20.026	20.026	20.026	20.026	20.026
Imobilizado	29.449	32.571	34.138	35.705	29.743	21.271	18.878	16.485	14.092	11.698	9.305	6.912
Ativos de direito de uso	-	-	-	-	-	-	-	-	-	-	-	-
Total do ativo não circulante	**55.848**	**59.000**	**60.537**	**62.105**	**56.142**	**47.670**	**45.277**	**42.884**	**40.491**	**38.098**	**35.705**	**33.312**
TOTAL DO ATIVO	**203.080**	**251.923**	**298.374**	**418.917**	**539.459**	**660.000**	**780.541**	**901.081**	**1.021.620**	**1.142.159**	**1.262.698**	**1.383.235**

ACCELL SOLUÇÕES PARA ENERGIA E ÁGUA LTDA.

BALANÇO PATRIMONIAL
(Em milhares de Reais R$)

ATIVO	2034	2035	2036	2037	2038	2039	2040	2041	2042	2043	2044	2045
CIRCULANTE												
Caixa e equivalentes de caixa	1.283.512	1.405.297	1.526.805	1.646.175	1.765.534	1.884.881	2.004.217	2.123.541	2.243.156	2.362.759	2.490.885	2.618.999
Contas a receber de clientes	50.571	51.127	51.689	52.258	52.833	53.414	54.001	54.595	55.196	55.803	56.417	57.037
Contas a receber de partes relacionadas	9.432	9.432	9.432	9.432	9.432	9.432	9.432	9.432	9.432	9.432	9.432	9.432
Empréstimo de partes relacionadas	5.153	5.153	5.153	5.153	5.153	5.153	5.153	5.153	5.153	5.153	5.153	5.153
Estoques	45.829	45.829	45.829	45.829	45.829	45.829	45.829	45.829	45.829	45.829	45.829	45.829
Impostos a recuperar	38.953	39.245	39.539	39.836	40.135	40.436	40.739	41.045	41.352	41.663	41.975	42.290
Outros créditos	39.406	39.701	39.999	40.299	40.601	40.906	41.213	41.522	41.833	42.147	42.463	42.781
Total do ativo circulante	**1.472.854**	**1.595.784**	**1.718.445**	**1.838.981**	**1.959.515**	**2.080.049**	**2.200.583**	**2.321.116**	**2.441.950**	**2.562.785**	**2.692.153**	**2.821.521**
NÃO CIRCULANTE												
Impostos a recuperar	1.806	1.806	1.806	1.806	1.806	1.806	1.806	1.806	1.806	1.806	1.806	1.806
Imposto de renda e contribuição social diferidos	221	221	221	221	221	221	221	221	221	221	221	221
Depósitos judiciais	2.530	2.530	2.530	2.530	2.530	2.530	2.530	2.530	2.530	2.530	2.530	2.530
Ativo líquido do plano de benefício definido	1.816	1.816	1.816	1.816	1.816	1.816	1.816	1.816	1.816	1.816	1.816	1.816
Investimento	-	-	-	-	-	-	-	-	-	-	-	-
Intangível	20.026	20.026	20.026	20.026	20.026	20.026	20.026	20.026	20.026	20.026	20.026	20.026
Imobilizado	4.519	2.126	-	-	-	-	-	-	-	-	-	-
Ativos de direito de uso	-	-	-	-	-	-	-	-	-	-	-	-
Total do ativo não circulante	**30.918**	**28.525**	**26.399**	**26.399**	**26.399**	**26.399**	**26.399**	**26.399**	**26.399**	**26.399**	**26.399**	**26.399**
TOTAL DO ATIVO	**1.503.773**	**1.624.309**	**1.744.845**	**1.865.380**	**1.985.915**	**2.106.449**	**2.226.982**	**2.347.515**	**2.468.350**	**2.589.184**	**2.718.552**	**2.847.920**

Este documento é cópia do original, assinado digitalmente por CARLOS ROBERTO DENESZCZUK ANTONIO e Tribunal de Justica do Estado de Sao Paulo, protocolado em 11/10/2022 às 10:21 , sob o número WAMR22701513634
Para conferir o original, acesse o site https://esaj.tjsp.jus.br/pastadigital/pg/abrirConferenciaDocumento.do, informe o processo 1007410-69.2022.8.26.0019 e código DB19830.

PASSIVO E PATRIMÔNIO LÍQUIDO	2021	2022	2023	2024	2025	2026	2027	2028	2029	2030	2031	2032	2033
CIRCULANTE													
Fornecedores	72.230	92.890	95.676	87.447	85.642	83.837	82.032	80.227	78.422	76.617	74.812	73.007	71.202
Fornecedores - partes relacionadas	6.668	5.375.241,10	5.375	5.159	4.943.468,56	4.728	4.512	4.296	4.080	3.864	3.648	3.432	3.216
Empréstimos e financiamentos - partes relacionadas	-	-	-	-	-	-	-	-	-	-	-	-	-
Empréstimos e financiamentos	25.642	-	-	-	-	-	-	-	-	-	-	-	-
Salários, férias e encargos sociais a pagar	4.941	10.887	11.127	11.004	10.881	10.756	10.632	10.506	10.380	10.254	10.126	9.998	9.870
Tributos a recolher	1.412	884	884	884	884	884	884	884	884	884	884	884	884
Provisão para garantias	159	194	194	194	194	194	194	194	194	194	194	194	194
Provisão para demandas judiciais	-	-	-	-	-	-	-	-	-	-	-	-	-
Valores a pagar de arrendamento financeiro	-	-	-	-	-	-	-	-	-	-	-	-	-
Outras contas a pagar	8.262	13.299	13.299	13.299	13.299	13.299	13.299	13.299	13.299	13.299	13.299	13.299	13.299
Total do passivo circulante	**119.315**	**123.619**	**126.646**	**118.077**	**115.933**	**113.788**	**111.642**	**109.496**	**107.349**	**105.201**	**103.053**	**100.904**	**98.755**
NÃO CIRCULANTE													
Empréstimos e financiamentos - partes relacionadas	842	565	565	565	565	565	565	565	565	565	565	565	565
Empréstimos e financiamentos	9.993	33.620	33.620	31.939	30.258	28.577	26.896	25.215	23.534	21.853	20.172	18.491	16.810
Provisão para garantias	145	188	188	188	188	188	188	188	188	188	188	188	188
Provisão para demandas judiciais	13.882	13.870	13.870										
Valores a pagar de arrendamento financeiro	-	-	-	-	-	-	-	-	-	-	-	-	-
Outras contas a pagar	4.100	5.454	5.454										
Total do passivo não circulante	28.961	53.697	53.697	32.692	31.011	29.330	27.649	25.969	24.288	22.607	20.926	19.245	17.564
TOTAL DO PASSIVO	**148.276**	**177.316**	**180.343**	**150.770**	**146.944**	**143.118**	**139.292**	**135.464**	**131.636**	**127.808**	**123.979**	**120.149**	**116.319**
PATRIMÔNIO LÍQUIDO													
Capital social	231.614	231.614	231.614	231.614	231.614	231.614	231.614	231.614	231.614	231.614	231.614	231.614	231.614
Reserva de capital	278	278	278	278	278	278	278	278	278	278	278	278	278
Prejuízos acumulados	(180.537)	(206.128)	(160.312)	(84.288)	40.080	164.448	288.817	413.185	537.553	661.921	786.289	910.657	1.035.025
Total do patrimônio líquido	**49.355**	**25.764**	**71.580**	**147.604**	**271.972**	**396.340**	**520.708**	**645.077**	**769.445**	**893.813**	**1.018.181**	**1.142.549**	**1.266.917**
TOTAL DO PASSIVO E PATRIMÔNIO LÍQUIDO	**197.631**	**203.080**	**251.923**	**298.374**	**418.917**	**539.459**	**660.000**	**780.541**	**901.081**	**1.021.620**	**1.142.159**	**1.262.698**	**1.383.235**

PASSIVO E PATRIMÔNIO LÍQUIDO	2034	2035	2036	2037	2038	2039	2040	2041	2042	2043	2044	2045
CIRCULANTE												
Fornecedores	69.397	67.592	65.787	63.982	62.177	60.372	58.567	56.762	55.260	53.757	58.757	63.757
Fornecedores - partes relacionadas	3.000	2.785	2.569	2.353	2.137	1.921	1.705	1.489	1.273	1.058	1.058	1.058
Empréstimos e financiamentos - partes relacionadas	-	-	-	-	-	-	-	-	-	-	-	-
Empréstimos e financiamentos	-	-	-	-	-	-	-	-	-	-	-	-
Salários, férias e encargos sociais a pagar	9.741	9.611	9.481	9.350	9.218	9.086	8.953	8.820	8.686	8.551	8.551	8.551
Tributos a recolher	884	884	884	884	884	884	884	884	884	884	884	884
Provisão para garantias	194	194	194	194	194	194	194	194	194	194	194	194
Provisão para demandas judiciais	-	-	-	-	-	-	-	-	-	-	-	-
Valores a pagar de arrendamento financeiro	-	-	-	-	-	-	-	-	-	-	-	-
Outras contas a pagar	13.399	13.399	13.399	13.399	13.399	13.399	13.399	13.399	13.399	13.399	13.399	13.399
Total do passivo circulante	**96.605**	**94.455**	**92.303**	**90.152**	**87.999**	**85.846**	**83.693**	**81.538**	**79.686**	**77.833**	**82.833**	**87.833**
NÃO CIRCULANTE												
Empréstimos e financiamentos - partes relacionadas	565	565	565	565	565	565	565	565	565	565	565	565
Empréstimos e financiamentos	15.129	13.448	11.767	10.086	8.405	6.724	5.043	3.362	1.681	0	0	0
Provisão para garantias	188	188	188	188	188	188	188	188	188	188	188	188
Provisão para demandas judiciais												
Valores a pagar de arrendamento financeiro	-	-	-	-	-	-	-	-	-	-	-	-
Outras contas a pagar												
Total do passivo não circulante	15.883	14.202	12.521	10.840	9.159	7.478	5.797	4.116	2.435	754	754	754
TOTAL DO PASSIVO	**112.488**	**108.656**	**104.824**	**100.991**	**97.158**	**93.324**	**89.489**	**85.654**	**82.121**	**78.587**	**83.587**	**88.587**
PATRIMÔNIO LÍQUIDO												
Capital social	231.614	231.614	231.614	231.614	231.614	231.614	231.614	231.614	231.614	231.614	231.614	231.614
Reserva de capital	278	278	278	278	278	278	278	278	278	278	278	278
Prejuízos acumulados	1.159.393	1.283.761	1.408.129	1.532.497	1.656.865	1.781.233	1.905.601	2.029.969	2.154.337	2.278.705	2.403.073	2.527.441
Total do patrimônio líquido	**1.391.285**	**1.515.653**	**1.640.021**	**1.764.389**	**1.888.757**	**2.013.125**	**2.137.493**	**2.261.861**	**2.386.229**	**2.510.597**	**2.634.965**	**2.759.333**
TOTAL DO PASSIVO E PATRIMÔNIO LÍQUIDO	**1.503.773**	**1.624.309**	**1.744.845**	**1.865.380**	**1.985.915**	**2.106.449**	**2.226.982**	**2.347.515**	**2.468.350**	**2.589.184**	**2.718.552**	**2.847.920**

Este documento é cópia do original, assinado digitalmente por CARLOS ROBERTO DENESZCZUK ANTONIO e Tribunal de Justica do Estado de Sao Paulo, protocolado em 11/10/2022 às 10:21 , sob o número WAMR22701513634
Para conferir o original, acesse o site https://esaj.tjsp.jus.br/pastadigital/pg/abrirConferenciaDocumento.do, informe o processo 1007410-69.2022.8.26.0019 e código DB19830.

ACCELL SOLUÇÕES PARA ENERGIA E ÁGUA LTDA.

FC - PROJETADO (FLUXO DE CAIXA)

(Em milhares de Reais - R$)

	2022	2023	2024	2025	2026	2027	2028	2029	2030	2031	2032	2033
FLUXO DE CAIXA DAS ATIVIDADES OPERACIONAIS												
Lucro (Prejuízo) do exercício	(23.591)	45.816	76.024	124.368	124.368	124.368	124.368	124.368	124.368	124.368	124.368	124.368
Ajustes para conciliar o prejuízo do exercício ao caixa líquido aplicado nas atividades operacionais:												
Depreciação e amortização	7.998	8.260	8.472	8.472	5.962	8.472	2.393	2.393	2.393	2.393	2.393	2.393
Juros, variação cambial e atualização monetária	(779)	-	-	-	-	-	-	-	-	-	-	-
Provisão (reversão) para contingências	-	-	-	-	-	-	-	-	-	-	-	-
Provisão (reversão) para desvalorização dos estoques, líquida das adições	-	-	-	-	-	-	-	-	-	-	-	-
Provisão (reversão) para garantias, líquida	-	-	-	-	-	-	-	-	-	-	-	-
Imposto de renda e contribuição social diferidos	-	-	-	-	-	-	-	-	-	-	-	-
Provisão para créditos de liquidação duvidosa	-	-	-	-	-	-	-	-	-	-	-	-
Provisão para perdas com multas contratuais	-	-	-	-	-	-	-	-	-	-	-	-
Provisão para perdas com impostos (ICMS) a recuperar	-	-	-	-	-	-	-	-	-	-	-	-
Baixa de bens do ativo imobilizado	-	-	-	-	-	-	-	-	-	-	-	-
Outros ajustes	-	-	-	(7.530)	-	-	-	-	-	-	-	-
	(16.372)	54.077	84.496	125.311	130.330	132.840	126.761	126.761	126.761	126.761	126.761	126.761
Decréscimo (acréscimo) nas contas de ativo:												
Contas a receber de clientes	20.074	(32.049)	12.093	(11.118)	922	924	925	927	928	929	930	931
Partes relacionados – Ativo	(6.078)	-	-	-	-	-	-	-	-	-	-	-
Partes relacionadas	(776)	-	-	-	-	-	-	-	-	-	-	-
Estoques	263	(1.611)	(12.900)	7.494	(7.494)	-	-	-	-	-	-	-
Impostos a recuperar	(13.410)	12.111	303	(271)	(273)	(275)	(277)	(279)	(281)	(284)	(286)	(288)
Outras contas do ativo, líquidas	(12.385)	(0)	(272)	(274)	(276)	(278)	(280)	(283)	(285)	(287)	(289)	(291)
Depósitos judiciais	(1.152)	-	-	-	-	-	-	-	-	-	-	-
Acréscimo (decréscimo) nas contas de passivo:												
Fornecedores	20.659	2.787	(8.230)	(1.805)	(1.805)	(1.805)	(1.805)	(1.805)	(1.805)	(1.805)	(1.805)	(1.805)
Fornecedores - partes relacionadas	(1.293)	-	(216)	(216)	(216)	(216)	(216)	(216)	(216)	(216)	(216)	(216)
Salários, férias e encargos sociais a pagar	5.946	240	(123)	(124)	(124)	(125)	(125)	(126)	(127)	(127)	(128)	(128)
Valores a pagar de arrendamento financeiro	-	-	-	-	-	-	-	-	-	-	-	-
Receita diferida	-	-	-	-	-	-	-	-	-	-	-	-
Pagamentos de processos judiciais	-	-	-	-	-	-	-	-	-	-	-	-
Outras contas do passivo, líquidas	6.020	0	(19.323)	-	-	-	-	-	-	-	-	-
Caixa líquido aplicado nas atividades operacionais	1.495	36.554	55.828	118.997	121.064	131.065	124.982	124.979	124.976	124.972	124.968	124.964
FLUXO DE CAIXA DAS ATIVIDADES DE INVESTIMENTO												
Aquisição de imobilizado	(2.249)	(11.382)	(10.039)	(2.510)	-	-	-	-	-	-	-	-
Ágio na aquisição de empresas	-	-	-	-	-	-	-	-	-	-	-	-
Recebimento por venda de bens do ativo imobilizado	-	-	-	-	-	-	-	-	-	-	-	-
Partes relacionadas												
Caixa líquido aplicado nas atividades de investimento	(2.249)	(11.382)	(10.039)	(2.510)	-	-	-	-	-	-	-	-
Pagamento Credores PRJ	-	-	(1.413)	(1.420)	(1.427)	(1.434)	(1.441)	(1.448)	(1.455)	(1.462)	(1.469)	(1.476)
FLUXO DE CAIXA DAS ATIVIDADES DE FINANCIAMENTO												
Captação de empréstimo	1.885	-	-	-	-	-	-	-	-	-	-	-
Pagamento de empréstimos e financiamentos partes relacionadas	(277)	-	-	-	-	-	-	-	-	-	-	-
Pagamento de empréstimos e financiamentos	(3.122)	-	(1.681)	(1.681)	(1.681)	(1.681)	(1.681)	(1.681)	(1.681)	(1.681)	(1.681)	(1.681)
Aporte de capital												
Caixa líquido gerado pelas atividades de financiamento	(1.513)	-	(3.094)	(3.101)	(3.108)	(3.115)	(3.122)	(3.129)	(3.136)	(3.143)	(3.150)	(3.157)
Aumento(diminuição) líquida em caixa e equivalentes de caixa	(2.267)	24.172	42.695	113.386	117.957	127.950	121.861	121.850	121.840	121.829	121.818	121.808
Caixa e equivalentes de caixa no início do exercício	6.816	4.550	28.721	71.416	184.802	302.758	430.709	552.569	674.420	796.260	918.089	1.039.907
CAIXA E EQUIVALENTES DE CAIXA NO FIM DO EXERCÍCIO	4.550	28.721	71.416	184.802	302.758	430.709	552.569	674.420	796.260	918.089	1.039.907	1.161.715

ACCELL SOLUÇÕES PARA ENERGIA E ÁGUA LTDA.

FC - PROJETADO (FLUXO DE CAIXA)

(Em milhares de Reais - R$)

	2034	2035	2036	2037	2038	2039	2040	2041	2042	2043	2044	2045
FLUXO DE CAIXA DAS ATIVIDADES OPERACIONAIS												
Lucro (Prejuízo) do exercício	124.368	124.368	124.368	124.368	124.368	124.368	124.368	124.368	124.368	124.368	124.368	124.368
Ajustes para conciliar o prejuízo do exercício ao caixa líquido aplicado nas atividades operacionais:												
Depreciação e amortização	2.393	2.393	2.126	-	-	-	-	-	-	-	-	-
Juros, variação cambial e atualização monetária	-	-	-	-	-	-	-	-	-	-	-	-
Provisão (reversão) para contingências	-	-	-	-	-	-	-	-	-	-	-	-
Provisão (reversão) para desvalorização dos estoques, líquida das adições	-	-	-	-	-	-	-	-	-	-	-	-
Provisão (reversão) para garantias, líquida	-	-	-	-	-	-	-	-	-	-	-	-
Imposto de renda e contribuição social diferidos	-	-	-	-	-	-	-	-	-	-	-	-
Provisão para créditos de liquidação duvidosa	-	-	-	-	-	-	-	-	-	-	-	-
Provisão para perdas com multas contratuais	-	-	-	-	-	-	-	-	-	-	-	-
Provisão para perdas com impostos (ICMS) a recuperar	-	-	-	-	-	-	-	-	-	-	-	-
Baixa de bens do ativo imobilizado	-	-	-	-	-	-	-	-	-	-	-	-
Outros ajustes	-	-	-	-	-	-	-	-	-	-	-	-
	126.761	126.761	126.494	124.368	124.368	124.368	124.368	124.368	124.368	124.368	124.368	124.368
Decréscimo (acréscimo) nas contas de ativo:												
Contas a receber de clientes	932	933	934	935	936	937	937	938	828	770	(614)	(621)
Partes relacionados – Ativo	-	-	-	-	-	-	-	-	-	-	-	-
Partes relacionadas	-	-	-	-	-	-	-	-	-	-	-	-
Estoques	-	-	-	-	-	-	-	-	-	-	-	-
Impostos a recuperar	(290)	(292)	(294)	(297)	(299)	(301)	(303)	(306)	(308)	(310)	(312)	(315)
Outras contas do ativo, líquidas	(293)	(296)	(298)	(300)	(302)	(305)	(307)	(309)	(311)	(314)	(316)	(318)
Depósitos judiciais	-	-	-	-	-	-	-	-	-	-	-	-
Acréscimo (decréscimo) nas contas de passivo:												
Fornecedores	(1.805)	(1.805)	(1.805)	(1.805)	(1.805)	(1.805)	(1.805)	(1.805)	(1.502)	(1.502)	5.000	5.000
Fornecedores - partes relacionadas	(216)	(216)	(216)	(216)	(216)	(216)	(216)	(216)	(216)	(216)	-	-
Salários, férias e encargos sociais a pagar	(129)	(130)	(130)	(131)	(132)	(132)	(133)	(133)	(134)	(135)	-	-
Valores a pagar de arrendamento financeiro	-	-	-	-	-	-	-	-	-	-	-	-
Receita diferida	-	-	-	-	-	-	-	-	-	-	-	-
Pagamentos de processos judiciais	-	-	-	-	-	-	-	-	-	-	-	-
Outras contas do passivo, líquidas	-	-	-	-	-	-	-	-	-	-	-	-
Caixa líquido aplicado nas atividades operacionais	124.960	124.956	124.685	122.555	122.551	122.546	122.542	122.537	122.724	122.662	128.126	128.114
FLUXO DE CAIXA DAS ATIVIDADES DE INVESTIMENTO												
Aquisição de imobilizado	-	-	-	-	-	-	-	-	-	-	-	-
Ágio na aquisição de empresas	-	-	-	-	-	-	-	-	-	-	-	-
Recebimento por venda de bens do ativo imobilizado	-	-	-	-	-	-	-	-	-	-	-	-
Partes relacionadas												
Caixa líquido aplicado nas atividades de investimento	-	-	-	-	-	-	-	-	-	-	-	-
Pagamento Credores PRJ	(1.483)	(1.490)	(1.497)	(1.504)	(1.511)	(1.518)	(1.525)	(1.532)	(1.428)	(1.378)	-	-
FLUXO DE CAIXA DAS ATIVIDADES DE FINANCIAMENTO												
Captação de empréstimo	-	-	-	-	-	-	-	-	-	-	-	-
Pagamento de empréstimos e financiamentos partes relacionadas	-	-	-	-	-	-	-	-	-	-	-	-
Pagamento de empréstimos e financiamentos	(1.681)	(1.681)	(1.681)	(1.681)	(1.681)	(1.681)	(1.681)	(1.681)	(1.681)	(1.681)	-	-
Aporte de capital												
Caixa líquido gerado pelas atividades de financiamento	(3.164)	(3.171)	(3.178)	(3.185)	(3.192)	(3.199)	(3.206)	(3.213)	(3.109)	(3.059)	-	-
Aumento(diminuição) líquida em caixa e equivalentes de caixa	121.797	121.786	121.507	119.370	119.359	119.347	119.336	119.324	119.615	119.603	128.126	128.114
Caixa e equivalentes de caixa no início do exercício	1.161.715	1.283.512	1.405.297	1.526.805	1.646.175	1.765.534	1.884.881	2.004.217	2.123.541	2.243.156	2.362.759	2.490.885
CAIXA E EQUIVALENTES DE CAIXA NO FIM DO EXERCÍCIO	1.283.512	1.405.297	1.526.805	1.646.175	1.765.534	1.884.881	2.004.217	2.123.541	2.243.156	2.362.759	2.490.885	2.618.999

Este documento é cópia do original, assinado digitalmente por CARLOS ROBERTO DENESZCZUK ANTONIO e Tribunal de Justica do Estado de Sao Paulo, protocolado em 11/10/2022 às 10:21 , sob o número WAMR22701513634
Para conferir o original, acesse o site https://esaj.tjsp.jus.br/pastadigital/pg/abrirConferenciaDocumento.do, informe o processo 1007410-69.2022.8.26.0019 e código DB19830.

8. Conclusão

Confirmando as projeções, com o aumento na receita e os ajustes nos custos e despesas, recuperando a capacidade produtiva através dos investimentos físicos, assim como estando corretos todos os dados e bases internas de informações que analisamos, entendo que o Plano de Recuperação da **ACCELL SOLUÇÕES PARA ENERGIA E ÁGUA LTDA.** é viável do ponto de vista econômico-financeiro.
Respeitando-se as condições dos cenários apresentados e tendo por base o trabalho, os modelos e ferramentas gerenciais aplicados, de acordo com a prática usual de aplicação da metodologia. Essa conclusão tal qual não abrange uma opinião sobre a capacidade comercial e operacional da **ACCELL SOLUÇÕES PARA ENERGIA E ÁGUA LTDA.** em atingir tais resultados, o que está ainda sujeito ao impacto de fatores externos diversos e que, fogem ao controle de seus administradores e sócios.

9. Considerações Finais

Reforçamos que este documento foi elaborado com base em informações colhidas na base de dados interna da **Accell Soluções para Energia e Água Ltda**., assim como em informações de mercado colhida em fontes externas e de acordo com as melhores práticas do setor. Reforço que as projeções realizadas poderão não se concretizar dado que há variáveis normais de mercado e por variáveis não previstas ou não previsíveis nesse momento, ou mesmo em razão de sua implementação, que estará a cargo da administração. Reservamo-nos o direito de revisar as projeções aqui contidas a qualquer tempo, conforme as variáveis econômicas, operacionais e de mercado sejam alteradas ou demais condições provoquem mudanças nas bases de estudo.

gov.br Documento assinado digitalmente
EDUARDO DE OLIVEIRA PEREIRA
Data: 10/10/2022 17:20:49-0300
Verifique em https://verificador.iti.br

_____

Eduardo de Oliveira Pereira

CPF: 150.944.778-46

CRC – SP-324950/O-9

Este documento é cópia do original, assinado digitalmente por CARLOS ROBERTO DENESZCZUK ANTONIO e Tribunal de Justica do Estado de Sao Paulo, protocolado em 11/10/2022 às 10:21 , sob o número WAMR22701513634
Para conferir o original, acesse o site https://esaj.tjsp.jus.br/pastadigital/pg/abrirConferenciaDocumento.do, informe o processo 1007410-69.2022.8.26.0019 e código DB19830.